

EL REGIONAL

DIARIO INDEPENDIENTE DE LA TARDE

La correspondencia al Administrador de:
EL REGIONAL: Antonio Galdeano.

OFICINAS: GERONA 28.

Suscripción: Almería: **1'50 ptas.** al mes
Provincia: **5 ptas.** trimestre.

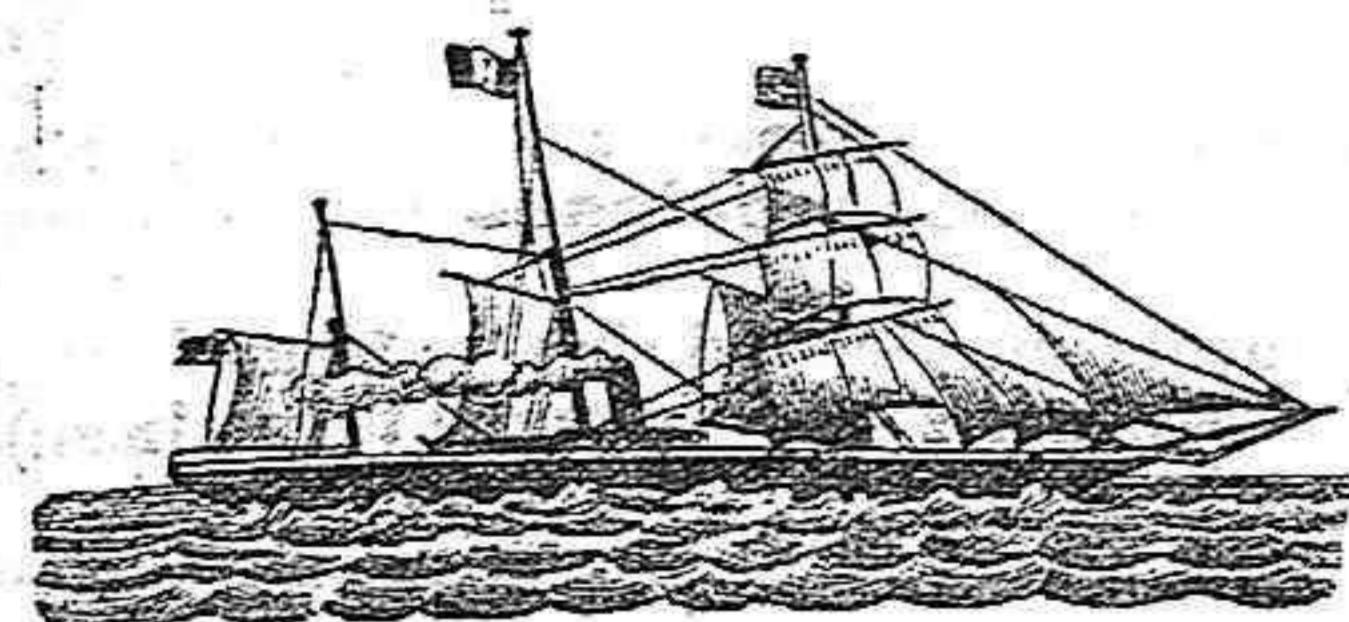

ANCHOR LINE (Línea del Ancla) Directos para New-York

El magnífico y rápido trasatlántico de pasaje y carga VICTORIA del Anchor Line (Línea del Ancla) llegará á este puerto el día 27 del corriente, con hueco para 5000 barriles, y saldrá el mismo día ó al siguiente, directo para NEW YORK.

Como los vapores de esta Línea no pueden permanecer aquí más de 36 horas se suplica á los señores cargadores tengan la carga preparada á la llegada del vapor.

Para huecos ó informes, dirigirse al Agente del Anchor Line, RICARDO GIMENEZ EN LIQUIDACIÓN.

Para New-York directo

El magnífico y rápido vapor MONGIBELLO está en puerto á la carga con muy poco hueco.

Agente: JOSÉ GONZALEZ CANET.

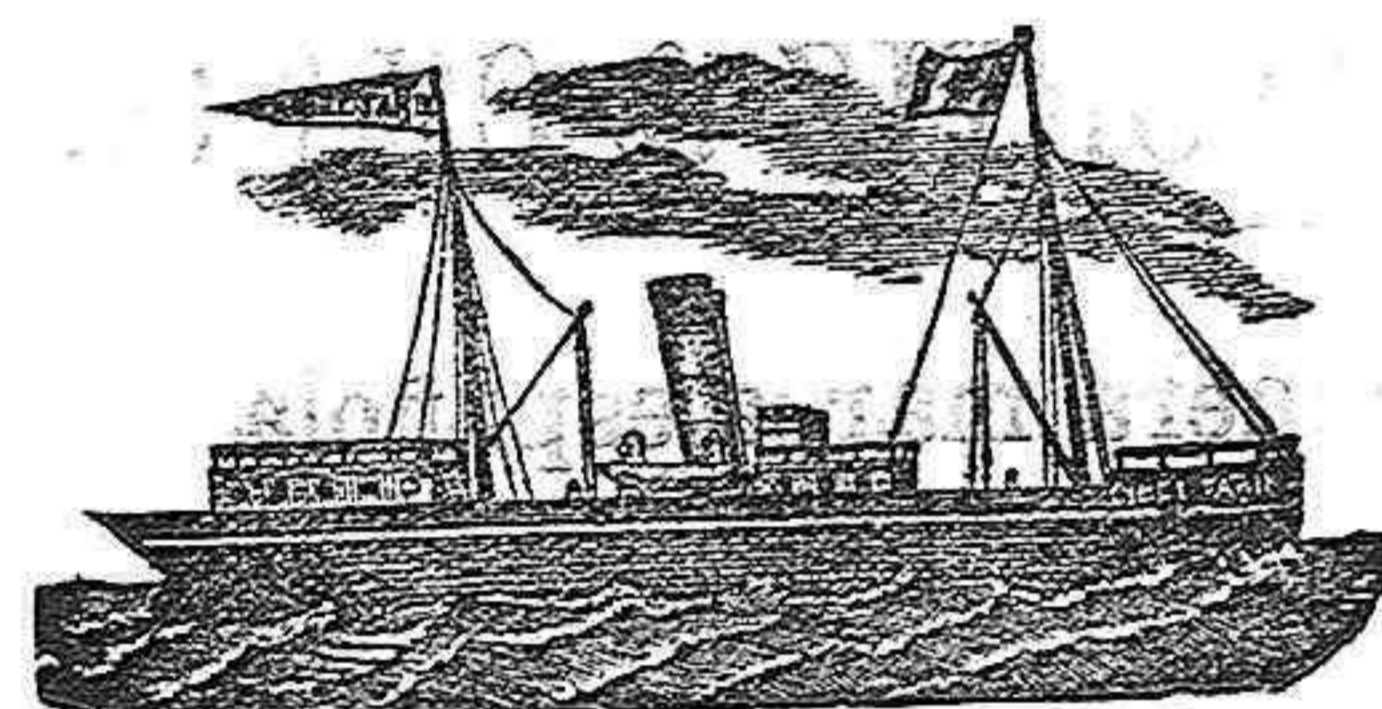
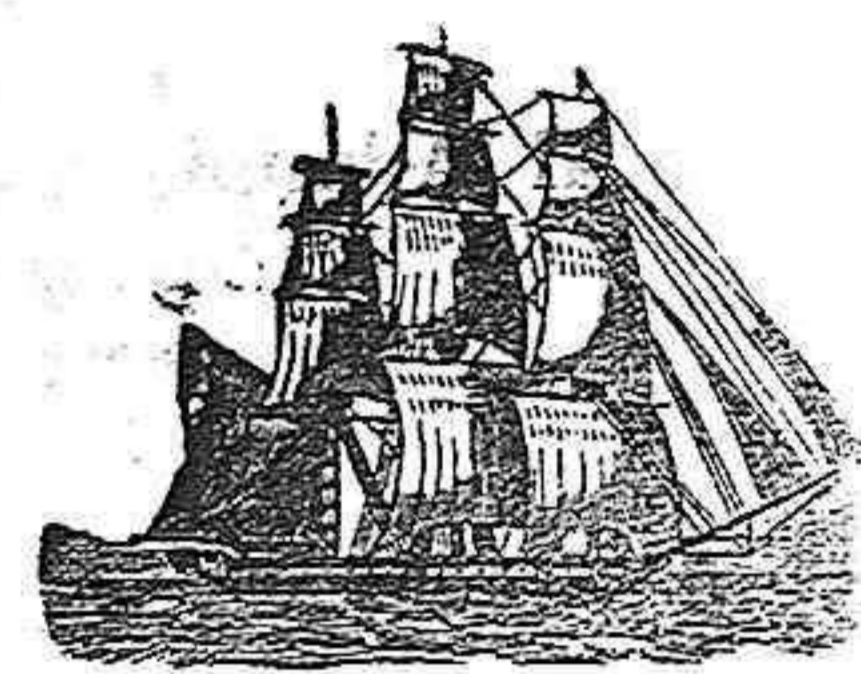

Fratelli Consulich COMPANIA AUSTRO-AMERICANA Vapores directos para Boston, New-York & Philadelphia.

El rápido trasatlántico OLGA llegará á este puerto el día 25 del actual y cargará directo para New-York. Tendrá 5000 barriles de hueco.

Agente: ANTONIO GARZOLINI.

Viajeros

En unión de su estimada señora, marchó ayer para Madrid en el tren correo el comerciante D. Luis Suñer.

—Para Garrucha D. Antonio Abad.

—Ha regresado de Guádxix, el ilustrado joven D. Rafael Ortega.

—Hoy es esperada desde Archena, la apreciable familia del que fué nuestro amigo D. Emilio Campa.

—Ha marchado á Abia D. Carlos Dominguez.

—Ha regresado de Berja el procurador D. Enrique Fernandez.

—Ha llegado de Roquetas el profesor de Instrucción Pública D. Francisco López Ferrón.

Telegramas.

Declaraciones de Silvela Madrid 19

Ya no cabe duda respecto á la actitud del señor Silvela. Este ha hecho declaraciones claras y contundentes, confirmando el inquebrantable propósito que tiene de renunciar á la jefatura del partido conservador.

Ha dicho el señor Silvela que se halla dispuesto á ayudar al actual Gobierno para que desarrolle sus planes económicos y apruebe los presupuestos.

Es inexacto, ha dicho Silvela, que le haya disgustado la actitud del Rey en la última crisis, pues D. Alfonso le reiteró por tres veces que continuara al frente del Gobierno, toda vez que su obra política era acertada.

Protección á Villaverde—La Presidencia del Congreso. Madrid 19

Afirma el señor Silvela que el señor Villaverde encontrará grandes entorpecimientos para

desarrollar sus planes, desde el punto que se considere interno su Gobierno, y por consiguiente, tanto Silvela, como Maura y Dato le apoyaran resueltamente.

En cuanto á la presidencia del Congreso todos los conservadores de la unión apoyarán resueltamente la candidatura del señor Romero Robledo.

Cuando se retirará y por qué Madrid 19

El señor Silvela no abandonará la política hasta que caiga el actual Gobierno y el Rey llame á sus consejos á los liberales.

Ratírase de la vida pública por que el concepto que tiene de la política es muy conforme con el concepto que predomina entre los españoles. Producele tristeza el decaimiento que les embarga, al extremo que le deja inútil para continuar una vida activa.

El jefe del Gobierno.—Damas regias Madrid 19

Terminado el Consejo de ministros marchará á San Sebastián el señor Villaverde con el objeto de ponerse de acuerdo con el Rey, respecto al itinerario del viaje del monarca á Zaragoza.

El próximo jueves llegarán á San Sebastián la reina madre y la infanta doña María Teresa.

Política liberal Madrid 19

Acentúase la discrepancia entre los prebendados del partido liberal.

Asegúrase que los señores Montero Ríos y Marqués de

PICQUA



Directo para New-York, está en puerto cargando.

Agente:

M. BERJON.

Vega Armije son epuestas á que se reúna la asamblea del partido para elegir al jefe.

Estiman dichos señores que la reunión solo serviría para producir mayores desavenencias.

Entre soberanos Madrid 20-3

Despachos de Viena dan cuenta de la entrevista que han tenido el emperador de Alemania y la reina de España.

El rey Guillermo acompañó á doña Cristina á tomar el té y durante la conversación, que fué muy afectuosa, tratárense asuntos de vital interés.

Como el rosario de la Aurora Madrid 20-3'30

En Dresde se ha terminado el congreso socialista. Al levantar la sesión, algunos de los asistentes pretendieron expulsar del local á la policía; pero ésta se resistió travándose la lucha.

Han resultado varios heridos y algunos de los más caracterizados socialistas han sido detenidos.

Demostración Madrid 20-3'30

El ex-ministro de Colonias,

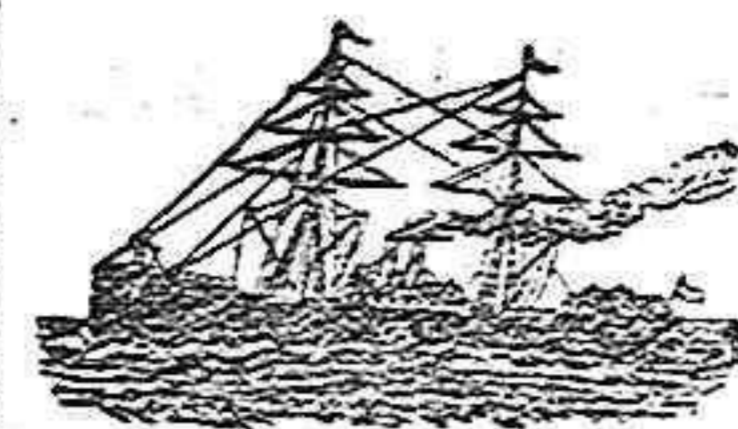

Nuevo Mercado frutero de Alemania

Línea regular de vapores rápidos

Para la importante plaza de Bremen saldrá un vapor el 22 de Septiembre. Hueco 2.000 barriles.

Los señores cargadores que deseen embarcar se servirán pedir la órden hasta el 20.

Consignatario, **Adalberto Ruiz**, Príncipe, 65.

Mister Chamberlain está recibiendo numerosas felicitaciones por la energía con que ha precedido, determinando antes de aceptar la política electoral del jefe del Gobierno de Inglaterra, Mister Balfour.

Asunto complicado Madrid 20-3

En los círculos políticos existe gran efervescencia con motivo de los asuntos de actualidad.

Dícese por persona autorizada que los señores Montero Ríos y Marqués de Vega Armije no aceptarán otra jefatura del partido liberal que las suyas.

Es muy posible que el señor Maret adopte idéntica actitud.

Varios diputados y senadores se han dirigido á los citados señores, pidiéndoles que se pongan de acuerdo en asunto de tan vital trascendencia para el partido liberal.

Malos augurios Madrid 20-3 30

La opinión en general atribuye extraordinaria importancia á las declaraciones del señor Silvela.

Es opinión muy extendida que la retirada de don Francisco quebrantaré muchos más á la situación conservadora.

Otro que se retira Madrid 20-3'45

Las declaraciones de Silvela han producido el «desauge» en las filas de su partido.

A última hora se dice con insistencia que el Sr. Dato se retirará también de la política.

Aspirante á jefe Madrid 20-9'5

El Sr. Maura ha escrito á sus amigos diciéndoles que cuando regrese á Madrid dirá claramente cuanto debe decir, dando las críticas de las circunstancias.

Los amigos del ex-ministro de la Gobernación creen que este se pondrá al frente de la mayoría parlamentaria y que al fin conseguirá la jefatura del partido conservador.

Existe secreto Madrid 20-9'30

En todas partes se habla de la retirada de Silvela.

Los republicanos afirman que D. Francisco no ha revelado las verdaderas causas de su decisión y afirman que el jefe de los conservadores obra á impulso de causas ocultas, que dignamente, como caballero y como monárquico, no puede exteriorizar.

ALMODÓBAR.

Vapores fruteros



Para Hull

El SAPHIRE se encuentra en puerto á la carga.

Para Liverpool y Manchester

El NARNA se encuentra en puerto á la carga.

Para Lóndres

El RAP se encuentra en puerto. Agente, **Ricardo Gimenez en liquidación.**

Vapores fruteros

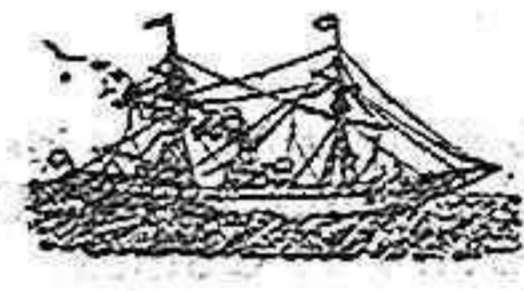

Para el Báltico y Hamburgo Línea Svenska Lloyd

El magnífico y acreditado vapor SCANDINAVIA llegará el día 20 del corriente y saldrá el mismo día para Christianía, Copenhagen, Stockholm y demás puertos del Báltico.

Agente: **Alfredo Rodriguez.**

Vapores fruteros



Directo para Landres

El RIFTSWOOD está cargando.

Directo para Liverpool

El ARMOURER está cargando.

Agente: **M. Berjon.**

Vapores fruteros

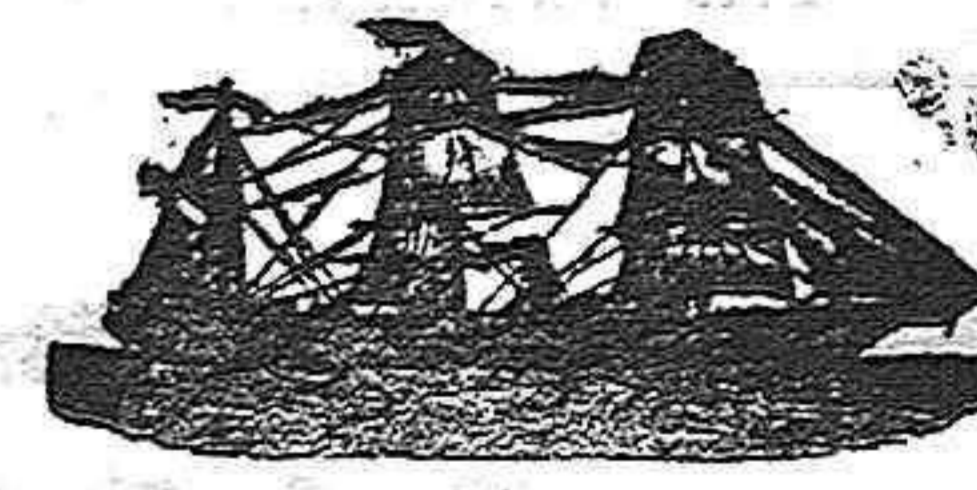

Línea de vapores españoles

Construidos expresamente para el transporte de frutas.

El rápido vapor PAULINA de La Línea de Vapores Serra, se encuentra en puerto con hueco para 5000 barriles y saldrá directo para Liverpool tan pronto como los tome.

Agente: **R. Castellanos.**

Gran coñac Barbier

El más selecto y mejor presentado: de exquisito bouquet y estilo francés. Razón: **D. Daniel Delgado**, Xiqueña, 2.

¡Parraleros!

Ha llegado un cargamento de madera de pino español para barriles. Para informes: **Antonio Garzolini**, Paseo del Príncipe, 29.

Almería.—Tip. EL REGIONAL.

Vapores de Tintoré de Barcelona

Servicio semanal

De muelle á muelle.

"Precios reducidos de domicilio á domicilio,"

Salidas de Almería.—Para Alicante, Valencia y Barcelona todos los Lunes.—Para Málaga y Motril todos los Miércoles.
Salida de Barcelona.—Para Almería todos los Sábados.
Se admiten cargas y pasajes para dichos puertos; y para Marsella, Génova, Liorna, Messina, Trieste, Fiume, Amberes, Londres, Liverpool, Glasgow, Amsterdam, Rotterdam, Habana, New York, Rio Janeiro, Montevideo, Buenos Aires, Manila, Mersuicos, etc.

AGENTES

En Barcelona, viuda Orfila, Cerd, Creus y Comelanch.—En Almería, Adalberto Ruiz

SEGUROS MARITIMOS

THE UNDERWRITING

«Lloyd Inglés.»—Londres.

COMPANÍA «AURORA»

Bilbao

Servicios de la Compañía Transatlántica

Línea de Cuba y Méjico

El día 19 de Septiembre saldrá de Santander, el 20 de Cornuña, el vapor «ALFONSO XII» el 26 de Barcelona y el 30 de Cádiz el vapor «LEÓN XIII» directamente para Habana, y Veracruz, admite pasaje y carga para Costafirm y Pacífico con trasbordo en Habana al vapor de la línea de Venezuela Co. en bía. Combinaciones para el litoral de Cuba é Isla de Santo Domingo.

Línea de New-York, Cuba y Méjico

El 26 saldrá de Barcelona y el 30 de Cádiz el vapor «BUENOS AIRES» directamente para New-York, Habana y Veracruz. Combinación para distintos puntos de los Estados Unidos literales de Cuba é Isla de Santo Domingo.

Línea de Venezuela-Colembia

El día 11 de Septiembre saldrá de Barcelona y 15 de Cádiz el vapor «MONSERAT» directamente para Las Palmas, Sta. Cruz de Tenerife, Sta. Cruz de las Palmas, Puerto Rico, Habana, Puerto Limón, Colón, Sabanailla, Curacao, Puerto Cabello y Guayra, admitiendo pasaje y carga para Veracruz con trasbordo en Habana, Jombina por el ferrocarril de Panamá con las compañías de navegación del Pacífico para cuyos puertos admite pasaje y carga con billetes y conocimientos directos. Combinación para el litoral de Cuba y Puerto Rico. Se admite pasaje para Puerto Plata, con trasbordo en Puerto Rico, y para Santo Domingo y San Pedro de Macoris con trasbordo en Habana. También carga para Maracaibo, Carupano y Trinidad, con trasbordo en Curacao. Se toma carga para Maracaibo, Caro, Carúpano, Trinidad, Güanta y Cumaná, con trasbordo dicho puerto.

Línea de Filipinas

El día 12 saldrá de Barcelona el vapor «J. DE PANAY» directamente para Port-Said, Suez, Colombo, Singapore y Manila, sirviendo por trasbordo los puertos de la costa oriental de Africa, de la India, Java Sumatra, China, Japón y Australia.

Línea de Buenos Aires

El día 2 de Septiembre saldrá de Barcelona y el 7 de Cádiz el vapor «R. R. CRISTINA» directamente para Santa Cruz de Tenerife, Montevideo y Buenos Aires.

Línea de Canarias

El día 17 de Septiembre saldrá de Barcelona y el 22 de Cádiz el vapor «M. L. VILLIVERDE» directamente para Casablanca, Mazagán, Las Palmas, Santa Cruz de la Palma y Santa Cruz de Tenerife, regresando á Barcelona por Cádiz, Alicante y Valencia.

Línea de Fernando Poo

El día 25 de Idem saldrá de Barcelona el 30 de Cádiz el vapor «S. FRANCISCO» para Fernando Poo, con escala en Casablanca, Mazagán y otros puertos de la Costa occidental de Africa y Golfo de Guinea.

Línea de Tánger

Salidas de Cádiz: Lunes, Miércoles y Viernes.

Salidas de Tánger: Martes, Jueves y Sábado.

ADALBERTO RUIZ, Príncipe 65, (frente al teatro Cervantes.)

Nuevo Motor Benz á gas pobre

desde 4 á 150 caballos.—Aplicable á todas las industrias.

Consumo por caballo-hora: 1 á 3 cents.

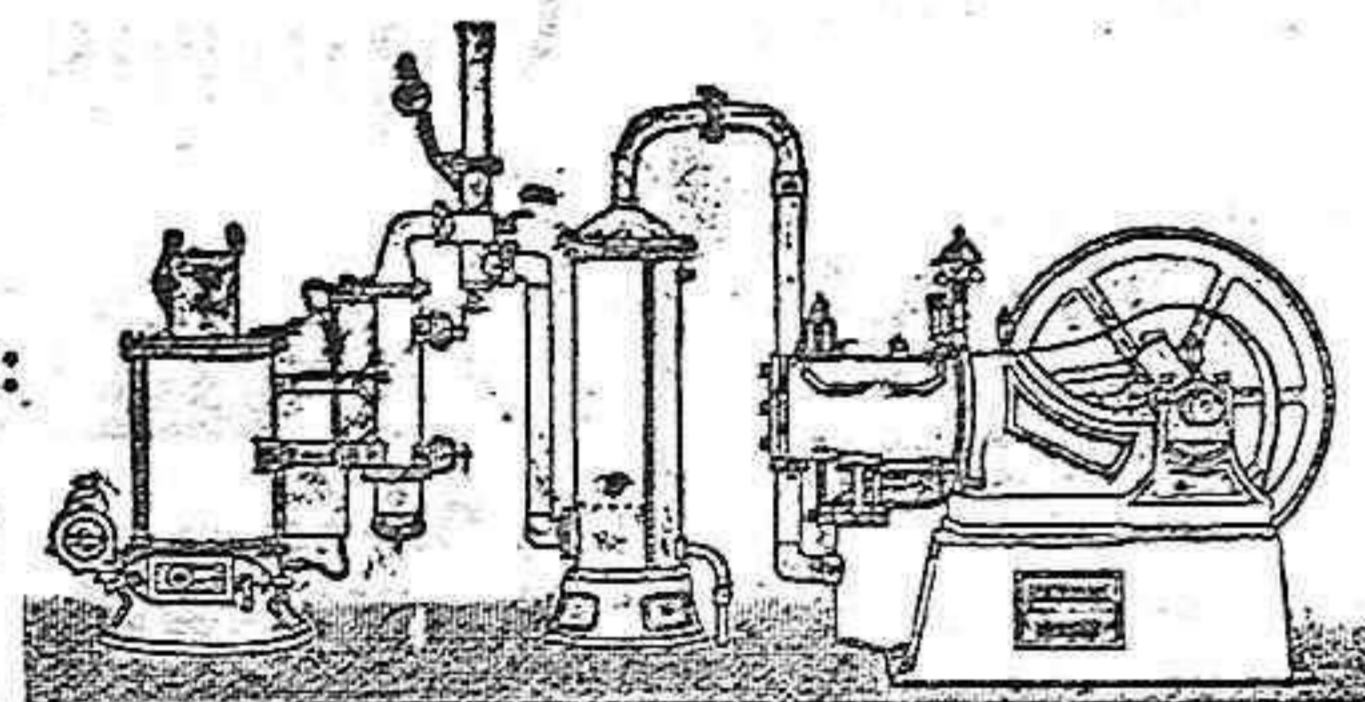

Sin caldera ni gasómetro

Motores BENZ á gas común, á gasolina y á alcohol. Motores eléctricos y dinamos.

RICHARD GANS, Princesa 63 Madrid.

Para informes en Almería, Gerónimo Lino Rodriguez.

La fuerza motriz más económica. Referencias de primer orden

L' UNIÓN Compañía francesa de SEGUROS CONTRA INCENDIOS



FUNDADA EN 1828

Establecida en su Palacio: 9 Place Vendôme. Reconocida legalmente en España.

Total de garantías: ciento diez y nueve millones de ptas. Siniestros pagados desde el origen de la Compañía: doscientos sesenta y seis millones de pesetas.

74 AÑOS DE EXISTENCIA

Subdirector, D. Juan Gimenez Camacho, Reina, 11, Almería

BAÑOS DE ZÚJAR

(Provincia de Granada.)

Aguas medicinales clorurado-sódicas sulfurosas.

Este maravilloso manantial emerge al pié del cerro Jabalcon, en cantidad de 5.300 litros por minuto, y á la temperatura de 38° centígrados.

Su uso produce admirable efecto medicinal en el **artrismo** en todas sus modalidades clínicas; **reumatismo**, **gota**, **cálculos urinarios** (mal de piedra), **cálculos hepáticos**, **dermatosis** (enfermedades de la piel) **asma**, **catarro bronquial crónico**, **dispepsias** (dolores de estómago, digestiones difíciles) en el **escrofulismo** ganglionar, articular ó oseó; en todas las manifestaciones secundarias y terciarias de la **sífilis**; en las **intoxicaciones crónicas** por el mercurio, cobre y plomo; en las **neurosis funcionales**, **histerismo**, **neurastenia** y **coreas**; en las **neuralgias** (dolores nerviosos) y parálisis dependientes de la **anemia** (pobreza de sangre); en las subordinadas á **lesiones de los centros nerviosos**; en las **metritis** y **salpingitis crónicas** y **desarreglos menstruales**; en los dolores y retracciones consecutivas á las heridas, y en otra multitud de padecimientos.

La instalación balnearia é hidroterápica satisface cuantas indicaciones puedan surgir en dichas enfermedades, magníficos baños generales y de preferencia, duchas de columna y lluvia vertical, horizontal, ascendente (permal); dorsales, vaginal, rectal, lumbar, faríngea, facial, nasal, ocular y auricular; pulverizaciones, estufas, etc.

El hospedaje está al alcance de todas las fortunas: elegante, higiénica y confortable fonda con masas de primera y segunda clase, y cuartos de varios precios, según su confort y orientación salones de recreo, billar, tresillo, lectura de publicaciones literarias; capilla católica en que se dice misa los días de precepto; departamentos amueblados para familias; expenduría de comestibles; correo diario á Baza.

Hay buena comunicación, mediante recién construída carretera, con las estaciones ferroviarias de Baza (línea de Murcia) y Guadix (línea de Almería, Baza y Granada,) en las cuales esperan la llegada de los trenes carruajes directos á los baños con economía y comodidad.

Médico-director por oposición: DR. D. BENITO MINAGORRE Y CUBERO

(DE LA SOCIEDAD ESPAÑOLA DE HIDROLOGÍA MEDICA.)

El pedido de habitaciones y de cuantas noticias se necesiten, puede hacerse al Administrador de éste establecimiento.

Temporadas oficiales

De 20 de Abril á 20 de Junio y de 1.º de Septiembre á 31 de Octubre.

SOLUCIÓN BENEDICTO

de glicerato de **CREOSOTAL** de sal con

Preparación la más racional para curar la tuberculosis, bronquitis, catarros crónicos, infecciones gripales, enfermedades consuntivas, inapetencia, debilidad general, prostración nerviosa, neurastenia, impotencia, enfermedades mentales, caries, raquitismo, escrofulismo, etc. Frasco 2'50 pesetas. Depósito: Farmacia del doctor Benedicto, San Bernardo, 41, Madrid y principales farmacias.

DEPÓSITOS: En Almería, farmacia de D. Juan Vivas Pérez.— En Berja, A. Espinosa.— En Cuevas de Vera, F. Guevara y N. de Sola.— En Huerca-Overa, G. Jimenez.— En Serón, Luis Sanchez y en Bilbao Santander, Gijón y Vigo, la S.E. droguería general.

PIANOS

Estela & Bernareggi

Esta notabilísima casa considera da por los entendidos como el Erard de España, ofrece unas ventajas, con las cuales no es posible competir.

Pianos cuerdas cruzadas primero samente gravados en oro y mate sistema Norte Americano. [Tres pedales nikelados] Gran novedad! Voces deliciosas.

1.125 pesetas

Infinidad de modelos, siempre mejores y más baratos que todos sus similares.

Pianos de Erard, Pleyel, Chacoinne, Paeres etc. Pianos usados desde 400 pesetas á 4 duros mensuales sin anticipo y sin tener que aceptar letras.

Organos de todas clases, sfnaciones, composturas, música y accesorios.

Nadie que estime sus intereses debe tomar de estos artículos sin ver antes nuestras ventajosas condiciones.

Catálogos gratuitos, A. Montefre, Santo Domingo, 11.

La Alemana

Se acaba de recibir mojaná superior de lomo, atún y sardinas en escabeche.

Simiento de alfafa á 5 reales libra, en el establecimiento de Manuel Estéban Sanchez.

6 Rambla de Alfareros, 6



PIANOS «ORTIZ & CUSSÓ»

La primera marca española

La fábrica de mayor producción y exportación que ha logrado reputación universal en lucha ventajosa, con marcas alemanas y francesas en los mercados de América y Friento.

Ante el sistema de construcción seguido por los fabricantes Ortiz & Cussó, han debido sucumbir todos los sistemas anticuados, especialmente el francés.

VENTA en competencia de condiciones artísticas y de solidez con cuantos pianos españoles y extranjeros se presentan en plaza.

Siete modelos de pianos derechos y de cola, todos á cuerdas cruzadas. Pedales fuertes, piano, sordina, tonal, según pedido.

Pianos modernistas.—Inserustaciones de marfil y nácar, metales y esmeraldas de colores. Plafones con espejo viselado y pinturas, etc., etc.

Pianos desde CINCO duros mensuales.

Pianos Robert Maurill desde 800 pesetas. Los mejores para estudio

Catálogos gratuitos: Antonio Sanchez Panzón, pianista del sexteto Sanchez, Máoco, 6, Almería.

Balneario de Sierra-Alhamilla, Almería

Aguas bicarbonatadas, cálcicas, magnesianas, ligeramente ferruginosas, temperatura 57°

Temporada oficial de 1.º de Septiembre á 31 de Octubre.

Estas aguas están indicadas: en el reumatismo en todas sus formas y manifestaciones, en la gota, litiasis, tumores blancos, artritis, fracturas, caries y necrosis; en afecciones nerviosas como histerismo, corea, etc.; en las parálisis de causa central y periféricas; por último, en las dermatosis en que predomina el elemento picor, en las clorosis, anemias, dismenorrea y sífilis constitucional y en todos aquellos casos en que necesite la eficacia de sus agentes mineralizadores con los auxilios de un grado de hipertermalidad.

Director médico, D. Bernabé Morcillo, reside en el establecimiento. Hay fonda en el mismo.

LA UNIÓN Y EL FENIX ESPAÑOL

COMPANÍA DE SEGUROS REUNIDOS



Agencias en todas las provincias de España, Francia y Portugal.

39 años de existencia.

seguros sobre la Vida

Seguros contra Incendios

Subdirectores en Almería:

DON SALVADOR ROMERO Y HERMANO,

Paseo del Príncipe, núm. 10.