



# ¡Cortese Esa Tos!

Toda tos inflama e irrita la garganta. Toda tos congestiona la membrana de los pulmones. Pues hay que evitar est daño a la garganta y pulmones. Hay que darles descanso para que cicatricen las partes afectadas, para lo cual no hay como el

## Pectoral de Cereza del Dr. Ayer

Desde que se toma la primera dosis sobreviene el sosiego y el descanso, cesa el cosquilleo de la garganta, el espasmo decrece, la tos desaparece. No se aguarde hasta que venga la pulmonía y la tisis, sino atájese sin demora el resfriado.

El Pectoral de Cereza del Dr. Ayer cura porque cicatriza. Alcanza al asiento del desarreglo, calma la inflamación y efectúa una curación permanente. Empiécese a tomarse a tiempo, es el gran preventivo para todos los desarreglos graves de los pulmones.

Se halla de venta a hora en frascos de mediano tamaño a precios reducidos.

Fábricas del Dr. AYER, Azucaradas, El Mejor Purgante.

## LA ISLA DE AROSA

Antiguas puertas coloradas.

Gran establecimiento de comestibles finos, completo y variado surtido en colores de todas clases, chocolates de M. Lopez y Compañía, colonial, con el 10 por 100 de descuento de sus precios, mantecas de todas clases del reino y extranjero, pastas catalanas para sepa, especialidad en vinos de Málaga, lágvima, Moscatel y un inmenso surtido de conservas frescas, difficult de enumerar, en abundancia garbanzos de Castilla, cafés tostados al día, embutidos de todas clases y todo lo concerniente al ramo.

Esta casa se garantiza por su buen peso y por la especialidad de sus artículos.

Servicio a domicilio

**Díaz y García,**

Gravina 4 y Real 55

ALMERIA.

## Colegio Modelo

- Politécnico y Comercial.
- Primera Colonia de Internos.
- Enseñanza Elemental superior.
- Carreras mercantiles.
- Bachillerato.—Magisterio.
- Música y Dibujo.
- Ciencias y Letras.
- Inglés por ingleses.
- Francés por franceses.
- Español por españoles.
- Alemán por alemanes.
- Gimnasia.—Natación.
- 9566 metros de jardín.
- Tolerancia religiosa.
- Precios económicos.
- 21 años de existencia.

Visítad este Colegio y comparad el sistema nacional instructivo, la suculencia alimenticia, la extrema higiene y os convenceréis que no existe mejor para vuestros hijos. Pedit prospecto en la Dirección: San Felu de Nobregat (Barcelona).

## LA UNIÓN Y EL TÉNIX ESPAÑOL

COMPANÍA DE SEGUROS REUNIDOS



Agencias en todas las provincias de España, Francia y Portugal.

37 años de existencia.

Seguros sobre la Vida

Seguros contra incendios

Subdirectores en Almería:

DON SALVADOR ROMERO Y HERMANO,

Paseo del Príncipe, núm. 10.

## Banco Hipotecario de España.

PRÉSTAMOS AL 4 Y 1/2 POR 100 ANUAL

AGENTES:—Salvador Romero y Hermano  
Paseo del Príncipe, núm. 10.

## Balneario de Sierra-Alhamilla Almería

Aguas bicarbonatadas, cálcicas, magnesianas, lijeramente ferruginosas.

Temporada oficial de 1.º de Septiembre a 31 de Octubre de 1902.

Estas aguas son indicadas: en el Reumatismo en todas sus formas y manifestaciones, en la Gota, Litiasis, urica, Tímores blancos, Artritis Fracturas, Caries y Necrosis; en afecciones nerviosas, como Histerismo, Corea, etcétera, en las parálisis de causa central como perifericas; por último en la Dermatitis en que predomina el elemento picor, en las clorosis, Amenorrea, Dismenorrea, y Sífilis constitucional y en todos aquellos casos en que necesitamos la eficacia de sus agentes mineralizadores con los auxilios de su graduada hipotermicidad.

Director médico Doctor D. Bernabé Morcilo  
Reside en el Establecimiento. Hay fonda en el mismo

## PIANOS SUPERIORES DE ESTELA & BERNAREGGI

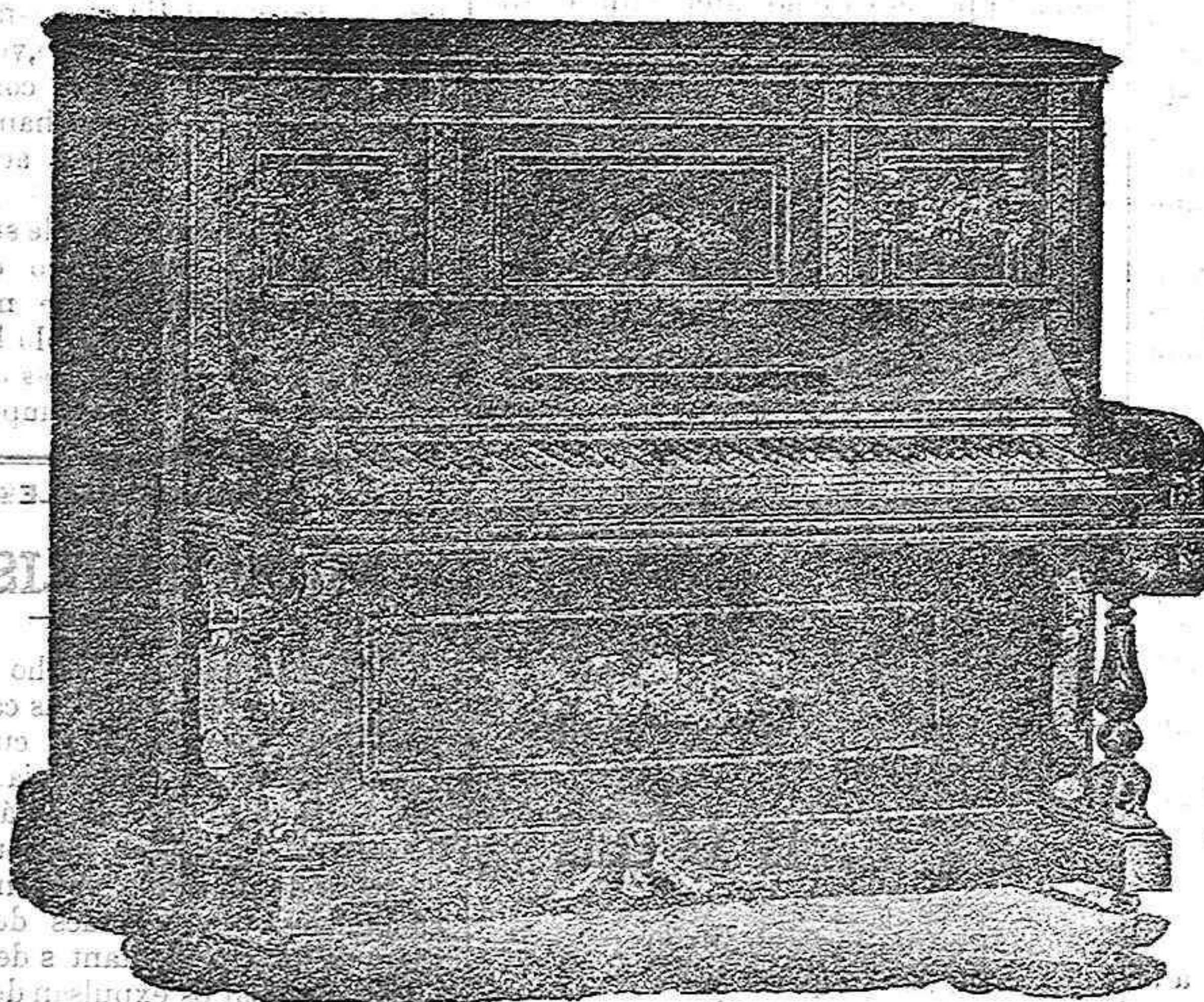

Venta de estos magníficos instrumentos a 5 duros mensuales.—Para informes, ADOLFO MONTERO, Plaza de Santo Domingo, 11.

## SOLUCIÓN BENEDICTO

de gliceros-fato de cal con CREOSOTAL

Preparación la más racional para curar la tuberculosis, bronquitis, catarrhos crónicos, infecciones gripales, enfermedad consuntiva, inapetencia, debilidad general, postración nerviosa, neurastenia, impotencia, enfermedades mentales, caries, raquitismo, escrofulismo, etc. Frasco 2'50 pesetas. Depósito: Farmacia del doctor Benedicto, San Bernabado, 41, Madrid y prales, farmacias.

DEPÓSITOS: En Almería, farmacia de D. Juan Vivas Pérez.— En Berja, A. Espinosa.— En Cuevas de Vera, F. Guevara y N. de Solís.— En Huerca-Overa, G. Jimenez.— En Serón, Luis Sanchez.

## Pianos "Ortiz y Cussó,"

INFORMARÁ

Antonio Sánchez Funzón

Pianista del Sexteto Sánchez

Marco 6 Almería

Almería.—Tipografía EL REGIONAL

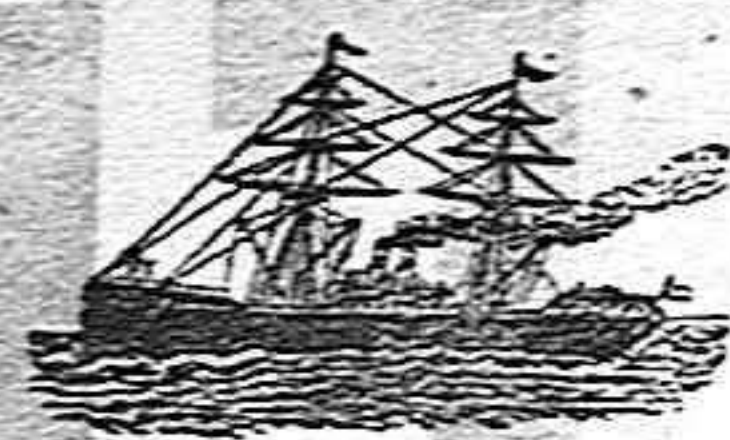

## Servicios de la Compañía Transatlántica de Barcelona

Líneas de Cuba y Méjico

Servicios del Mediterráneo: El día 19 de Octubre saldrá el vapor «ALFONSO» directamente para New-York, Habana Progreso y Veracruz.

El 3 de idem saldrá el vapor «BUNNOS AIRES» para con escala

Línea de Venezuela-Colombia

El día 9 de idem saldrá el vapor «MONTEVIDEO» directamente para Las Palmas, Santa Cruz de Tenerife, Puerto Rico, Habana, Puerto Limón, Colón, Sabanita, Puerto Bello y la Guayra, admitiendo pasaje y carga para Veracruz con trasbordo en Huelva. Combina por el ferrocarril de Panamá con las compañías de navegación del Pacífico cuyos puertos admite pasaje y carga con billetes y conocimientos directos

Línea de Filippias

El día 5 de idem saldrá el vapor «ISLA DE PANAY» directamente para Pasa, Suez, Aden, Colombo, Penang, Singapur, Ilc-Ilo y Manila, sirviendo por trasbordo los puertos de la costa oriental de África, de la India, Java, Sumatra, Ohiza, Japón y Australia

Línea de Buenos Aires

El día 2 de idem saldrá el vapor «P. DE SURTREQUI» directamente para Santa Cruz de Tenerife, Montevideo y Buenos Aires. Admite pasaje y carga para Río de Santos, Punta Arenas (Chile), Coronel y Valparaiso, con trasbordo en Cádiz al vapor de Línea del Brasil.

Línea de Canarias

El día 16 de idem saldrá el vapor «M. L. VILLAVERDE» directamente para Cádiz, Ceuta, Mazagán, Las Palmas y Santa Cruz de Tenerife, regresando a Marsella por Cádiz, Ceuta, Valencia y Barcelona.

## Becerra y Ferrer

Pescadores, 7.—Almería.

Grandes existencias de hierros, aceros, herramientas para minas, materiales de construcción y carbones minerales. Tornillos mecánicos y para carros. Remaches, escarpías y arandelas. Cartones y empuquetaduras de amianto. Desincretante Marcó Oímes y Coco. Tubería de plomo, chapas de zinc, cartón piedra para techos y artículos.

PRECIOS SIN COMPETENCIA

PÍDANSE CATÁLOGOS

## Panticosa en Almería

Establecimiento de Aguas Azoadas artificiales é inhalaciones de Nitrógeno, Oxígeno y Ozono.

Tratamiento especial de las enfermedades catarrales, no solo del pecho, sino también del estómago, hígado, riñón, y Prodigiosas en las enfermedades propias de la mujer, anémias, mala menstruación, flujos, inapetencia, color pálido, histerismo, etc. Sustituyen con ventaja a las aguas naturales de PANTICOSA, Urberuaga, La Aliseda y Tolox.

Médico Director, D. Antonio Ruiz Juncaí, Reina, 15.—Almería.

Consulta pública para enfermos crónicos. Curas diarias de ojos, oídos y matriz.

Disponible

## PIANOS



Sube'ím marcos

R. MARISTANY

á 5 duros mensuales

garantizados

bajo la firma de tan importante casa

Para informes, LUIS SANCHEZ

PUNZÓN, Marco, 6.

# Boletín Religioso

**Día 22 Miércoles.**—Santa María Salomé, viuda.  
**Liturgia.**—La Misa y oficio divino con del Santo del día, con rito de primera clase y color blanco.  
**CULTOS.**  
**Catedral.**—A las 9 prima, tercia y misa mayor, sexta y nona. Por la tarde a las tres horas canónicas.  
**Misa mayor** a las 9 en todas las Iglesias.  
 A las 15 horas canónicas, Misa de Comunión a las 5 y media en el Hospital, a las 9 y media en la Purísima y Santa Clara y a las 7 en las demás comunidades religiosas.

## BOLSA

4 por 100 interior fin de mes	73 45
4 por 100 exterior	00 00
4 por 100 amortizable	94 50
Londres a la vista	33 05
París	31 60

**ANTIGUA CASA DE LAMARE Y FORET**  
**G. Foret**  
 FABRICANTE BARCELONA  
 Glucosos líquidos, sólidos granulados.  
 Caramelos para vinos, Productos químicos, Productos enológicos.  
**Vinagres de puro vino**  
 Representante para la provincia de Almería, FRANCISCO CRUZ FERRETER, calle de la Reina, núm. 9.

**La Elegancia**  
**JUAN NAVARRO**  
 Corsés a medida y sin competencia  
**FAJAS HIGIÉNICAS**  
 Umbilicales, matriz, sobreparto y para reducción del vientre, quebraduras de ingle y ombligo, hechas a

medida. Últimos adelantos. Especialidad en corsés de cuerpo para terceduras de espaldas y toda clase de aparatos para quebraduras.

**Paseo del Príncipe, 42**  
**AZUFRES**  
**J. V. Florio**  
**Palermo-Catania (Italia)**  
 En breves días ofrecerá precios a los compradores de nuestros especiales azufres, sublimados y molidos, nuestro representante para España, en Almería.  
 D. A. M. OAZORLA

**Venta** Se vende una casa recién construida, con anchuras y también un solar de 200 varas cuadradas.  
 Calle Massota, número 5, darán razón, Colegio de San Isidro.



**El Grao**  
 Saldrá el 20 para Málaga, Algeciras, Huelva y Cádiz.  
**Alcira.**  
 Saldrá el día 22 de Octubre para Alicante, Valencia, Barcelona, Tarragona San Feliu, Marsella y Génova.  
**El nuevo Valencia**  
 Saldrá el 23 para Cartagena, Alicante, Valencia, Barcelona, San Feliu, Palamós, Cádiz y Marsella.  
 Admite carga y pasajeros.—Consignatario, Luis Campos, Virgen del Mar, 2.

**Ginés Mendez**  
 Depósito de materiales de construcción.  
 Calle Real, núm. 36 —Almería  
 Loza catalana, azulejos y cementos de todas clases y ladrillos refractarios.  
 Representante de la tan renombrada fábrica de mosaicos de los señores Orsola, Solá y Compañía de Barcelona.

**AVISO.**  
 Se admiten barriles de uvas para Manila, Habana, New-York, Rio Janeiro, Santos, Buenos Aires, Quebec, Montreal, etc.  
**The Underwriting**  
 C. de Seguros Marítimos  
 Representante: ADALBERTO RUIZ, PRINCIPE 65, PRINCIPAL.

**Anuncios preferentes**  
**Cerveza Danesa**  
**Marca Tuborg**  
**LA MAS FINA Y ESQUILITA**  
 Botella grande. . . 1'50 ptas.  
 Id. pequeña. . . 0'85  
 Por cajas de 48 y 96 a precios más económicos.  
 Unico depositario para Almería y su provincia,  
**Francisco Lozano Navarro**

**Sordos**  
**Gran invento**  
 D. Vicente Ruiz, director del gabinete acústico de Madrid, ha inventado al modo de dar oído a los sordos sin operar, por lo que S. M. la Reina le ha concedido Real privilegio. El Sr. Ruiz remite prospectos gratis a quien los pida mandando sello.  
 —Montera, 12, segundo, izquierda.—MADRID.

**CAMISERIA NUEVA**  
**La Madrileña.**  
**Precio fijo**  
 1 calle Real de las Tiendas, 1,  
 REBAJAS CONSIDERABLES PARA EL PRESENTE MES  
 Medias en colores y negras para señoras, a 0'25, 0'35, y 50.  
 Medias negras punto inglés para niñas, a 0'35, 0'40, 0'50 y 0'60.  
 Calcetines en colores y crudos, a 0'50, 0'75 y 1 peseta.  
 Calcetines en colores finos para niños desde 0'30.  
 Camisetas finas en colores y crudas, a 0'75, 1'0 y 1'25.  
 Calzoncillos de lienzo buena confección, a 1'50.  
 Calzoncillos blancos superiores, a 2 pesetas.  
 Camisas blancas superiores, 3 id.

**La Madrileña**  
 La única que vende barato de su rama  
 Nota. Seguimos tomando toda clase de medidas en camisas y calzoncillos.

**Vigas de hierro,**  
 de todos perfiles, para edificaciones.  
**Precios sin competencia.**  
 Arca para resguardo de valores, básculas y puentes básculas.  
**Para pedidos é informes,**  
**ANTONIO ORTÉS,**  
 calle Conde Xiquena, núm. 4, ó Solís, núm. 3.—ALMERÍA.

**La Unión Agrícola**  
 Sociedad Nacional Cooperativa de agricultores, seguros de propiedades, cosechas, créditos, contra incendios, granizo, heladas, langosta ó seca  
 Constituida con arreglo a la ley y con depósito legal de 500.000 pesetas  
**DOMICILIO SOCIAL VALLADOLID.**  
 La Unión Agrícola, no es una sociedad anónima de accionista con capitales ficticios ó nominales de cientos de millones.  
 La Unión Agrícola, es una sociedad cooperativa constituida y administrada por labradores sin personas ajenas a dicho gremio.  
 La Unión Agrícola, busca el medio de matar la usura distribuyendo todos los años entre sus asegurados los capitales sobrantes.  
 La Unión Agrícola, para mayor garantía de sus asegurados no cobra el importe del seguro hasta después de la recolección.  
 Para más detalles, prospectos, etc., dirigirse al representante general en Almería y provincia, Ricardo García Moratón, oficinas, Ricardos, 3, principal, izquierda.  
 Se admitirán representantes en pueblos de alguna importancia con garantías ó referencias de primer orden.

**Agencia comercial**  
**Fernandez y Casasayas Hermanos,**  
 Paseo del Príncipe, número 32.

Esta acreditada casa que con tan buenos auspicios viene trabajando en representaciones, comisiones, consignaciones y trámites, ha decidido establecer una sección especial de transportes y reclamaciones a las empresas ferroviarias, con lo cual el comercio encontrará satisfecha una de sus mayores necesidades: la defensa de sus intereses.  
 Al montar este nuevo servicio, abedecemos a la creciente necesidad que en Almería existe de empujar y defender los intereses mercantiles, tan castigados por las empresas monopolizadoras, y para lograrlo no se han omitido sacrificios hasta conseguir montar el servicio con personal apto que lleven a satisfactoria solución cuantos asuntos se le encomiende.  
 Horas de despacho de 8 a 12 de la mañana y de 2 a 5 de la tarde.

**Aviso al público**  
 y a mis numerosos amigos  
 Almacén de maderas con máquina de aserrar de Angel Pastor Jimenez.  
 Calle de Apolo, frente a la puerta lateral del teatro.  
 Grandes existencias de todas clases de maderas útiles para construcción. Tablones, alfanjías y vigas de madera de calidad superior y en magníficas condiciones.  
 Modificación de precios del pasado año por otros muy económicos y arregiados que regirán durante el año actual.  
 Hay un buen surtido de magníficos puentes para parras.  
 Hay facilidad para aserrar toda clase de maderas y se hacen envases de todas clases.

**LA MUTUAL LIFE**  
**THE MUTUAL LIFE INSURANCE COMPANY OF NEW-YORK**  
 Cuando os aseguréis, que sea por convicción más que por compromiso. Para ello bastará que busquéis  
**La Compañía más sólida.**  
 El fondo de garantía de «La Mutual Life» es de pesetas 1.828.181.200,36.  
**La más antigua**  
 entre los colegas del seguro «La Mutual Life» se estableció en 1843.  
**La que distribuye más beneficios.**  
 El sobrante a distribuir de «La Mutual Life» en 31 de Diciembre de 1901 era de pesetas 12.849.740,93.  
**La que más garantías os ofrece.**  
 Con sólo tres primas anuales, «La Mutual Life» garantiza a sus asegurados mayores valores de rescate, préstamo, etc., que las demás.  
**La que sea rigurosamente mutua.**  
 «La Mutual Life» opera bajo las bases de la más estricta mutualidad y a prima fija, no estando, por consiguiente, sujetos a responsabilidad alguna sus asegurados.  
**La que más halla satisfacción a sus asegurados.**  
 Por este concepto las cifras de «La Mutual Life» en 31 de Diciembre de 1901 ascendían a pesetas 3.020.375.217,31.  
**La que más seguros tenía en vigor.**  
 En 31 de Diciembre de 1901 tenía «La Mutual Life» por este concepto pesetas 6.438.618.808,29.  
**La que emite las pólizas más liberales,** dentro de lo que permite una administración seria. Las pólizas de «La Mutual Life» son indisputables a los dos años de su fecha y cubren desde entonces, y sin extraprima alguna, los riesgos de viajes, trabajos submarinos, duelos, suicidios, etc.  
**La mejor administrada.**  
 Con sólo los fondos que tiene invertidos ha podido «La Mutual Life» pagar todos sus gastos de administración.  
**Aquella cuyas pólizas llenen todas las necesidades,** como inversión y protección a la vez. Comparad los resultados de las pólizas de «La Mutual Life» con las de todas las demás Compañías.  
**La más universal.**  
 «La Mutual Life» tiene Sucursales en todo el mundo civilizado.  
**La que ha cumplido con exceso las leyes fiscales de España.**  
 A pesar del poco tiempo que hace viene operando en España, «La Mutual Life» tiene constituido en la Caja general de Depósitos uno de pesetas 400.000.  
 Director general para España: Don Alfredo Mac-Veigh.—Oficinas: calle Sevilla, 12 y 14, Madrid.  
 Representante General para Almería y su provincia,

**Jerónimo Lino Rodriguez,**  
 Calle de Murcia, 13, ALMERIA

**Tipografía El Regional**  
 En este acreditado Establecimiento Tipográfico se hacen toda clase de trabajos como membretes, tarjetas, sobres, circulares, facturas, memorandums, esquelas mortuorias, recibos, talonarios, láminas y reglamentos de minas y demás impresos, todo con prontitud y esmerada impresión.

