

GRANDES ALMACENES

EL AGUILA

Príncipe 7. Almería

SUCURSALES:

Madrid - Barcelona - Alicante - Almería -
Bilbao - Cadiz - Cartagena - Gijón - Gra-
nada - Málaga - Palma de Mallorca -
Santander - Sevilla - Valencia -
Va adolid - Zaragoza

Ropas confeccionadas para
Caballero, Señora, Niño y Niña

Secciones

CAMISERIA, GÉNEROS DE PUNTO, CORBATERIA,

SOMBRERERIA, ZAPATERIA, PARAGÜES BASTONES Y ARTÍCULOS DE VIAJE

Géneros del país y extranjeros para la
Sección de medida

Sombreros de paja de 3 á 12 pesetas

PRECIO FIJO. VENTAS AL CONTADO. PIDASE CATÁLOGO GENERAL

Gran exposición de artículos para la temporada



Impermeables forma Guardapolvos de dril
mackferland en negro igual al modelo
gro y azul
De pesetas 55 á 100 De pesetas 6 á 11



Bata de crepón co-
lor, cuello bordado
De pesetas 6 á 11



Trajes de lanilla Vestidos de lanilla para
para jovencitas de niñas de 4 á 9 años
13 á 19. Pt. 50 á 55 De pesetas 30 á 38

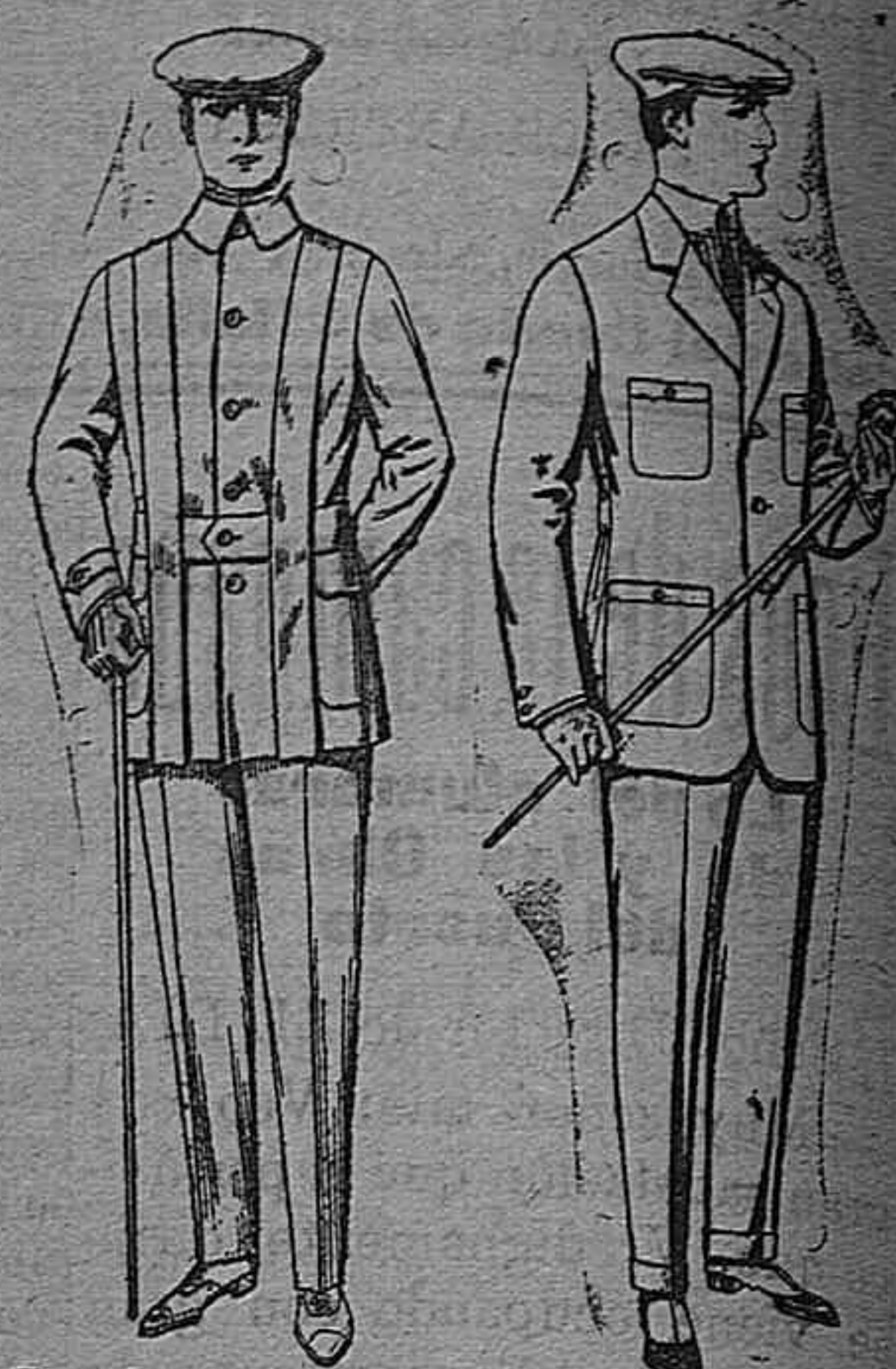

Cazadoras de dril, Trajes modelo Sport
crudo ó Kaki de lanilla
De pesetas 12 á 18 A 49 pesetas



Trajes de lanilla negra,
azul y color
A pesetas 70



Trajes mari-
nera de vicuña
azul, para ni-
ños de 4 á 9
años, Pt. 6 á 20



Trajes modelo Sport
de dril listado para
jovencitos de 10 á 16
años.
De pesetas 11 á 17

Guía del viajero

SALIDAS DE TRENES DE ALMERIA, PARA

	Correo	Exprés	Mixto
Salidas de Almería			
PARA MADRID Y SEVILLA			
Moreda. Ll.	11'40	4'50	16'
Moreda. S.	16'25	10'40	21'52
Baeza Ll.	16'35	11'32	término
Baeza S.	20'00	14'35	
Baeza S. para Sevilla.	21'00	14'58	
Llegada á Madrid.	20'40	16'18	
Llegada á Sevilla.	7'10	21'30	
PARA GRANADA			
Moreda. Ll.	7'40	21'40	
Moreda. S.	16'25	10'40	
Llegada á Granada.	Exprés	13'00	
PARA MURCIA Y CARTAGENA			
Guadix. Ll.	21'55	15'20	
Guadix. S.	15'35	9'10	20'45
Baza. Ll.	mercancia	9'30	
Baza. S.	16'15	11'30	
Lorca. Ll.	19'10	12'00	
Lorca. S.	término	16'35	
Alcantarilla. Ll.		17'05	
Alcantarilla. S.		18'41	
Llegada á Murcia.		19'00	
Llegada á Cartagena.		19'15	
		22'30	

TRENES PARA ALMERIA

	Correo	Exprés	Exp. dia	Exp. noche
DE MADRID Y SEVILLA				
Salida de Madrid.	21'00	10'00	20'20	
Llegada á Baeza.	6'30	16'12	3'13	
Salida de Sevilla.	20'50	9'20	20'10	
Llegada á Baeza.	7'57	14'51	1'53	
Salida de Baeza.	8'15	16'30	Exp. dia	
Moreda. Ll.	12'10	19'50	3'20	
Moreda. S.	12'40	20'30	6'44	
Guadix. Ll.	15'25	20'30		
Guadix. S.	15'35	0'50		
Llegada á Almería.	Exprés	Correo		
Salida de Granada.	9'15	13'30		
Moreda. Ll.	11'05	15'58		
Moreda. S.	12'40	20'30		
Llegada á Almería.	16'45	0'50		
DE GRANADA				
Salida de Cartagena y Murcia		6'10		
Salida de Murcia.		8'33		
Salida de Alcantarilla.		9'16		
Lorca. Ll.		10'55		
Lorca. S.		11'20		
Baza. Ll.	mercancia	16'15		
Baza. S.		17'00		
Guadix. Ll.		12'30		
Guadix. S.		13'35		
Llegada á Almería.		16'45		

Servicio por carruajes

IDA
Roquetas s. 2 h. 2 t. Ll. 7 h. 1/2 t.
Alhama s. 3 t. Ll. 7 h. 1/2 t.
Tabernas s. 3 t. Ll. 7 h. 1/2 t.
Níjar s. 1 h. 2 t. Ll. 8 h. 1/2 t.

VUELTA
Roquetas s. 7 h. 1/2 m. Ll. 9 h. 1/2 m.
Alhama s. 6 h. 1/2 m. Ll. 10 h. 1/2 m.
Tabernas s. 6 m. Ll. 10 h. 1/2 m.
Níjar s. 3 m. Ll. 8 m.

Parada de estos carruajes
El de Roquetas en la calle de Jovellanos.
El de Alhama en la calle de Antonio Vico.
El de Tabernas en la calle del O. Orbera.
El de Níjar en la Plaza de San Sebastián.

Compañía de Automóviles

Carretera de Poniente
IDA
Salida á las 11'30 y 18'30 h.
Llegada á Dalías á las 14'04 y 20'54 h.
Llegada á Berja á las 14'30 y 21'20 h.
Llegada á Adra á las 15'20 h.
Llegada á Fondón á las 33'09 h.
Llegada á Ugijar á las 00'25 h.

VUELTA
Salida de Ugijar á las 3'30 h.
Salida de Fondón á las 4'45 h.
Salida de Adra á las 15'30 h.
Salida de Berja á las 6'45 y 17'00 h.
Salida de Dalías á las 7'15 y 17'30 h.
Llegada á Almería á las 9'15 y 17'30 h.

Carretera de Levante
IDA
Salida á las 5'15 h.
Llegada á Tabernas á las 0'44 h.
Llegada á Sorbas á las 8'05 h.
Llegada á Vera á las 10'07 h.
Llegada á Cuevas á las 11'45 h.
Llegada á Huércal-Overa á las 12'40 h.

VUELTA
Salida de Huércal-Overa á las 15'15 h.
Salida de Cuevas á las 15'05 h.
Salida de Vera á las 16'58 h.
Salida de Sorbas á las 19'00 h.
Salida de Tabernas á las 20'25 h.
Llegada á Almería á las 21'50 h.

Oficinas públicas

OFICINAS	CALLE	HORAS	
		Mañana	Tarde
Gobierno Civil.	Méndez Núñez, 1.	10 á 2	
Ayuntamiento.	Plaza de la Constitución.	9 á 1	
Gobierno Militar.	García Aliz, 5.	9 á 12	
Comandancia de Marina.	Paseo Malecón.	9 á 11	
Comandancia de la Guardia civil.	Plaza de San Pedro, 6.	9 á 12	2 á 4
Comandancia de Carabineros.	Reina, 7.		3
Jefatura de Minas.	Gerona, 14.	9 á 1	
Obras Públicas.	Martínez Campos.	10 á 1	
Obras del Puerto.	Malecón, 10.	9 á 12	2 á 6
Jefatura de Montes.	Boulevard, 46.	9 h. 1/2 á 1	
Sección Agronómica.	Martínez Campos, 3.	9 á 1	
Sección de Riegos.	Malecón de Torres Campos.	10 á 1	
Sindicato de Fomento.	Plaza de Corega.	10 á 1	3 á 5
Consejo Provincial de Fomento.	Sagasta 7-2.º duplicado.	11 á 12	2 h. 1/2 á 6
Junta de Emigración.	P. Conde Ofalia. Diputación Provel.	8 h. 1/2 á 12	2 á 6
Sanidad Marítima.	Martínez Campos.	9 á 1	
Instituto Geográfico.	Rambla Obispo Orbera, 19.	9 á 1	
Inspección Provincial de H. Pecuaria.	Martínez Campos, 3.	9 á 1	
Sección Provincial de I. Pública.	Almanzor baja, 9.	9 á 1	
Registro de la Propiedad.	Calle de González Garbin 8	10 á 4	
Delegación de Hacienda.	Navarro Rodrigo, 14.	9 h. 1/2 á 2	
Aduana Nacional.	Martínez Campos, 7.	9 á 1	
Banco de España.	Plaza de Emilio Pérez.	11 á 3	
Banco Español de Crédito.	Boulevard, 54.	9 á 1 h. 1/2	3 á 5
Compañía Arrendataria de Tabacos.	Reyes Católicos.	9 á 12	3 á 5
Caja de Ahorros.	Plaza de Marin.	9 á 12	1 á 4
Monte de Piedad.	Reyes Católicos.	9 á 12	2 á 4
Giro Mútuo.	Reyes Católicos.	9 á 11	
Fiel Contraste.	Ulloa, 3.	9 á 12	2 á 5
Oficinas recaudatorias de Impuestos Municipales.	Obispo Orbera.	7 á 12	2 á 7
ADMINISTRACION DE CORREOS			
Giro Postal.	Conde de Ofalia, 30	8 h. 1/2 á 12	
Certificados.	" " "	8 h. 1/2 á 10	3 á 4 h. 1/2
Valores declarados.	" " "	8 h. 1/2 á 10	3 á 4 h. 1/2
Caja Postal de Ahorros.	" " "	10 á 1	3 á 4 h. 1/2

Droguería El Arco Iris

Gran surtido en colores, barnices aceites, brochas pinceles etc.
Carburo de calcio

PASEO DE L PRÍNCIPE ALMERIA,

Doctor MANUEL MARIN

Escultista
del Hospital provincial
Especialista en enfermedades de los ojos de las Facultades de Medicina de París y Madrid.
Miembro de las Sociedades Oftalmológicas de París é Hispanoamericanas
Consulta de 7 á 9 mañana y de 5 tarde.

El Cuento diario

La verdad

Cerrad esa ventana—dijo M. Ter... mont algo sobresaltado.—Y tú, Marta, debes tener más cuidado: te ponés siempre en las corrientes de aire, hija mía.

grandes secretos de la vida y de la muerte se limitó a despedirla, ocultando la respuesta en una exgranda inclinación de cabeza.

La misma Maestra señora Gutierrez se lamenta de que en la Escuela del Puerto, que dirige, se carezca de agua y hay necesidad de reparaciones; rogando que por esta sección se haga uso de la base 8.º de la R. O. de 25 de Junio de 1913, al aprobar los presupuestos, municipales, obligando al Ayuntamiento a cumplir sus obligaciones.

te de Málaga con carga general, 5 pasajeros de tránsito y 24 para este puerto. Laud id. "María Margarita procedente de Cartagena con abono.

propiedad en la parada de «Las Palmeras». Expiró el plazo Ayer último día señalado para reclamar contra el impuesto del reparto vecinal, se presentaron en el Ayuntamiento numerosas reclamaciones.

NOTICIAS Se alquila Un almacén en la Calle de Murcia número 2. Darán razón, en la portería de la misma casa. Juan Criado Gonzalez Armero

Marta miróse disimuladamente las manos. Cada día las mismas recomendaciones! Cada día las mismas miradas de inquietud y de angustiosas investigaciones a su semblante!

Tres días después, Marta, al ver entrar un criado con el correo para su padre, se precipitó con extraordinaria impaciencia sobre la mesa donde aquel lo dejara, apoderándose de las cartas. Hacía tres días que había escrito al doctor Llebron, con la firma del diputado Tremon, preguntándole la verdad acerca del estado de salud de su hija, a la que días antes había reconocido.

El Gobernador civil de Sevilla ofició ayer al de esta provincia, comunicándole el acuerdo adoptado por la Diputación provincial de aquella capital, en sesión del 31 del pasado, regulando los ingresos de enfermos en el Hospital Central, al objeto de que se de publicidad en el «Boletín Oficial» de esta provincia.

El teniente juez instructor del cuerpo de infantería de San Fernando ha oficiado al gobernador civil comunicándole que con fecha 22 de Marzo próximo pasado interesó del alcalde de Alhama la busca y captura del soldado de este Regimiento Antonio Vazquez Vazquez, procedo por el delito de falta de concentración y no habiendo tenido contestación alguna del alcalde de dicho pueblo interesó del gobernador se pida a la expresada autoridad los antecedentes que pidió en su comunicación.

El gobernador civil remitió ayer a la Corporación municipal un escrito de don Andrés Herreras, reclamando para que se declare ilegal el impuesto sobre carruajes.

Dr. Eduardo Pérez Cano del Hospital provincial Consulta especial de enfermedades venéreas y sífilíticas. Analisis de sangre, esputos, orinas de sus productos patológicos. Tratamiento antirribico completo. Calle del Cid, 7, de 2 a 4

La humilde señora de compañía, perrillo dócil acostumbrado a seguir obediente a sus amos, esperaba sentada en el salón del doctor Llebron, dejando vagar su pensamiento por un mar de insignificancias, y sobre todo, ansiosa de que Marta la dejara cuanto antes en libertad.

La Maestra de Benizalón doña Emilia Molina remite copia triplicada de sus documentos para los efectos de su ingreso en la nómina.

El Gobernador civil de Santander anuncia para el día 31 de Julio próximo la subasta de un balneario, en la segunda playa del Sardinero, de aquel término.

El gobernador civil remitió ayer a la Corporación municipal un escrito de don Andrés Herreras, reclamando para que se declare ilegal el impuesto sobre carruajes.

El gobernador civil remitió ayer a la Corporación municipal un escrito de don Andrés Herreras, reclamando para que se declare ilegal el impuesto sobre carruajes.

El gobernador civil remitió ayer a la Corporación municipal un escrito de don Andrés Herreras, reclamando para que se declare ilegal el impuesto sobre carruajes.

La calle resplandecía de luz y de alegría. En la avenida cercana, los árboles lucían el brillante verdor de sus hojas. Todo se animaba y vivía con aquel soplo de Mayo. Bajo los pies parecía entrase la germenación prodiga de la tierra.

El Gobernador civil de Sevilla ofició ayer al de esta provincia, comunicándole el acuerdo adoptado por la Diputación provincial de aquella capital, en sesión del 31 del pasado, regulando los ingresos de enfermos en el Hospital Central, al objeto de que se de publicidad en el «Boletín Oficial» de esta provincia.

El teniente juez instructor del cuerpo de infantería de San Fernando ha oficiado al gobernador civil comunicándole que con fecha 22 de Marzo próximo pasado interesó del alcalde de Alhama la busca y captura del soldado de este Regimiento Antonio Vazquez Vazquez, procedo por el delito de falta de concentración y no habiendo tenido contestación alguna del alcalde de dicho pueblo interesó del gobernador se pida a la expresada autoridad los antecedentes que pidió en su comunicación.

El gobernador civil remitió ayer a la Corporación municipal un escrito de don Andrés Herreras, reclamando para que se declare ilegal el impuesto sobre carruajes.

El gobernador civil remitió ayer a la Corporación municipal un escrito de don Andrés Herreras, reclamando para que se declare ilegal el impuesto sobre carruajes.

El gobernador civil remitió ayer a la Corporación municipal un escrito de don Andrés Herreras, reclamando para que se declare ilegal el impuesto sobre carruajes.

Bodegas del Exmo. Sr. Duque de Almodovar del Rio Sanchez Romate Hermano Jerez de la Frontera Los mejores amontillados N. P. U. y Carta Real Para pedidos, José Garcia Campoy. Almeria

Andrés Vizcaino Dentista Calle del Conde de Oñate 20-ALMERIA ¡Guerra! Desde el Domingo 14 del actual, y en vista de la confabulación que hay entre cortadores y marchantes en esta plaza para vender la carne de CARNEO a pesetas 2'25 el kilo, el simpatico PACO DIL se ha propuesto que todo el pueblo de Almeria, pueda comerla a los siguientes precios: 1'50 pesetas || Medio kilo. 0'75 pesetas. Un kilo. 0'40 pesetas || Una libra 400 grms. 0'60 pesetas. NO EQUIVOCARSE Caseta del rincón del pescado, donde esta el rótulo GUERRA! y el conocido y antiguo cortador de carnes PACO DIL. AURELIA Fábrica de tejidos mecánicos de José Suero Muñoz MURCIA, 24 H. LA PERLA El más recomendable de todos Precios especiales por mensualidades Balneario de Alhama de Almeria Aguas termales de maravillosa eficacia en el reumatismo, gota, parálisis, histerismo, neurastenia, corea y epilepsia. Especialización en las neuralgias (lumbago, ciática, etc.) Dirección Dr. Compañi. Ex-interno de los hospitales de Barcelona, laureado que fue de aquella facultad y médico de baños por oposición. ELECTROTERRAPIA Fonda en el Establecimiento

