

Herederos de Antonio Millán
 propietarios de los vapores
Mercedes, Puerto Santa María, Cádiz,
Antonio, Cristina, Anita, Emilia y Violeta.
 Servicios semanales entre Cádiz, Sevilla,
 Sanlúcar y Huelva.
 Servicio decenal entre Sevilla, Cádiz, Gijón,
 Braltar, Puente Mayorga y Larache.
 Servicio de verano con el vapor "Cádiz"
 entre Sevilla y Sanlúcar.

Aurelio Alcón y Compañía

Agentes y consignatarios de nu-
 merosas e importantes Compa-
 ñías españolas y extranjeras de
 vapores, salvamentos, remol-
 ques, etc.
Agentes de Aduana
 Operaciones en el Depósito Franco
**Fletamentos, Seguros, Exporta-
 ciones, Importaciones.**

Consignatarios de los vapores
 de la Compañía Transmediterránea
 Escritorio: Santo Cristo 2 Cádiz

Pinturas submarinas marca Holzapfel's
Isaac Peral, S. - CÁDIZ

Felipe Lerdo de Tejada y Hermanos.

CADIZ

Comisiones, Consignaciones, Tránsitos
 OFICINAS: S. PEDRO N.º 11 TELÉFONOS INTERURBANA N.º 357
Dirección telegráfica y telefónica
Detejada-Cádiz

Vapores Correos españoles

— DE —

Pinillos, Izquierdo y Compañía. - Cádiz

Viaje extraordinario y rápido por el v por

Infanta Isabel

directo para **Habana** con escala en Canarias

Saídrá del puerto de Cádiz, el día 29 de Junio de 1920
 Admite carga y pasajeros

Informarán sus armadores,

Pinillos, Izquierdo y Comp.

Plaza San Agustín 2.

Vapores Correos españoles

— DE —

Pinillos, Izquierdo y Compañía.

Para Santos, Montevideo y Buenos Aires con escala en Las Palmas
EL VAPOR

CATALINA

Saídrá de este puerto el 27 de Junio de 1920.

Admite carga sin trasbordo para los referidos puertos,
 Informarán sus armadores,

Pinillos, Izquierdo y Comp.

Compañía Transmediterránea. - Barcelona

Para Málaga- Alicante Valencia y Barcelona (admitiendo carga
 con conocimientos directos para los puertos de Cette, Marsella, Niza,
 San Remo, Porto Maurizio, Oneglia Génova y Liorna) el vapor

El vapor "Marques de Campo"

Saídrá de este puerto el jueves 24 de Junio. Admite pasaje op
 1.ª clase y parga.

Para Sevilla (admitiendo carga con destino a Santa Cruz de Tene-
 rife y Las Palmas, el vapor

El vapor "Reina Victoria"

Saídrá de este puerto el jueves 24 de Junio Admite carga y pasa-
 jeros

Para Vigo- Villagarcía Coruña- Gijón- Santander- Bilbao- Pasa-
 jes y LIVERPOOL el vapor "G R A O"

Saídrá de este puerto el sábado 26 de Junio. Admite carga y pa-
 sajeros

Para santa Cruz de Tenerife y las Palmas: el vapor

El vapor "Reina Victoria"

Saídrá de este puerto el lunes 28 de Junio. Admite carga y pa-
 sajeros.

Para Tanger, Cádiz, Melilla, Málaga, Cartagena, Alicante, Valen-
 y Barcelona (admitiendo carga con destino a los puertos de
 Cette, Marsella, Niza, San Remo, Porto Maurizio, Oneglia, Génova
 y Liorna) el vapor

El vapor "TORDERA"

Saídrá de este puerto el lunes 28 de Junio Admite carga, y pas-
 jeros.

Para New York el vapor

El vapor "ROMEU"

Saídrá de este puerto el jueves 8 de Junio. Admite carga y pasa-
 je de 1.ª clase.

Para informes. Demegación C.º Transmediterránea. Isaac Perán n.º
 25 cago

Línea regular de Vapores

DE

IBARRA Y C.º - Sevilla

Servicios semanales, admitiendo carga,
 para los puertos siguientes:

Para Huelva, -Vigo, Villagarcía, Coruña,
 Ferrol, Gijón, Santander, Bilbao y Pasajes

Para Málaga, Almería, Cartagena, Alicante,
 Valencia, Tarragona y Barcelona

Informará en Consignataria, **JUAN J. RAVINA.**

Beato Diego de Cádiz, núm. 12. - Cádiz

LA MALA REAL INGLESA

(The Royal Mail Steam Packet Co.)

Para informes, dirigirse a los Sres. Gómez y C.º - Cánovas del
 Castillo, 25. - CADIZ.

Agentes de The Royal Mail Steam Packet Co. y Pacific Steam
 Navigation Co.



Gran Empresa de Carruajes

— DE LOS —

H. DE DIEGO MATEO
 (Antigua de Constantino Paredes)

Carruajes de todas clases para dentro y fuera de la población
Central: Constitucion, 8. - - Cádiz

HIJOS DE GONZALO CERON

Beato Diego de Cádiz, 8

Trabajos tipográficos de todas clases

COLONIALES Y FRUTOS DEL PAIS

VENTAS AL POR MAYOR
JOSE VILORIA

ISAAC PERAL, BLANQUETO Y CHURRUGA - CADIZ

ANUNCIE USTED

EN ESTE PERIODICO

Servicios de la Comp.ª Transatlántica
 DE BARCELONA

LÍNEA DE VENEZUELA-COLOMBIA

Servicio mensual saliendo de Barcelona el 10, el 11 de Valencia,
 el 13 de Málaga y de Cádiz el 15 de cada mes, para Las Palmas,
 Santa Cruz de Tenerife, Santa Cruz de La Palma, Puerto Rico y
 Habana. Salidas de Colón el 12 para Sabana, Curaçao, Puerto
 Cabello, La Guayra, Puerto Rico, Canarias, Cádiz y Barcelona.

LÍNEA DE CUBA-MÉJICO

Servicio mensual saliendo de Bilbao el 19, de Gijón el 20 y de Co-
 ruña el 21, para Habana y Veracruz. Salidas de Veracruz el 16 y
 de Habana el 20 de cada mes, para Coruña, Gijón y Santander.

LÍNEA DE BUENOS AIRES

Servicio mensual saliendo de Barcelona el 4, de Málaga el 5 y
 de Cádiz el 7, para Santa Cruz de Tenerife, Montevideo y Buenos
 Aires; emprendiendo el viaje de regreso desde Buenos Aires el día 2
 de Montevideo el 3.

LÍNEA DEL BRASIL-PLATA

Saliendo de Bilbao, Santander, Gijón, Coruña y Vigo para Rio
 Janeiro, Montevideo y Buenos Aires emprendiendo el viaje de re-
 greso desde Buenos Aires para Montevideo, Santos, Rio Janeiro
 Canarias, Vigo, Coruña, Gijón, Santander y Bilbao.

LÍNEA DE FERNANDO PEO

Servicio mensual saliendo de Barcelona el 2, de Valencia el 3,
 de Alicante el 4, de Cádiz el 7, para Las Palmas, Santa Cruz de Te-
 neriife, Santa Cruz de la Palma y puertos de la costa occidental
 de África.

Regreso de Fernando Póe el 2, haciendo las escalas de Canarias y
 de la Península indicadas en el viaje de ida.

LÍNEA DE NEW-YORK, CUBA Y MÉJICO

Servicio mensual saliendo de Barcelona el 25, de Valencia el 26,
 de Málaga el 28 y de Cádiz el 30, para New-York, Habana y
 Veracruz. Regreso de Veracruz el 27 y de Habana el 30 de cada
 mes, con escala en New-York.

Estos vapores admiten carga en las condiciones más favorables y
 pasajeros, a quienes la Compañía da alojamiento muy cómodo y
 trato esmerado, como ha acreditado en su dilatado servicio. Todos
 los vapores tienen telegrafía sin hilos.

También se admite carga y se expiden pasajes para todos los
 puertos del mundo, servidos por líneas regulares.

Además de los indicados servicios, la Compañía Transatlántica tie-
 ne establecidos los especiales de los puertos del Mediterráneo a New
 York, puertos del Cantábrico a New-York y la línea de Barcelona a
 Filipinas, cuyas salidas no son fijas y se anunciarán oportunamente
 en cada viaje.

Compañía Hamburguesa
AMERICANA
 (Hamburg Amerika Linie)

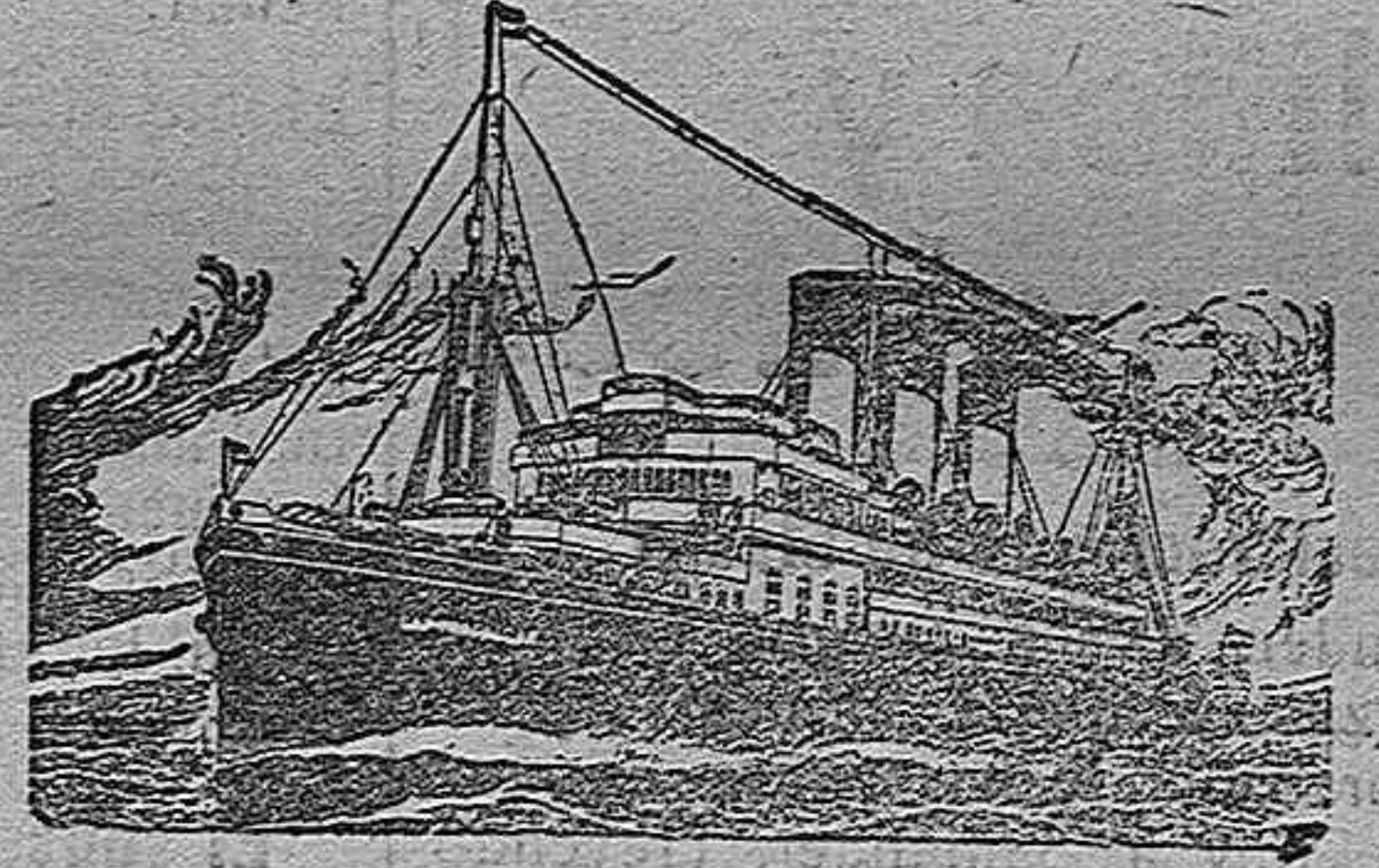

Servicios directos desde Cádiz

Para Rio Janeiro, Santos
 Montevideo y Buenos Aires

EL VAPOR

KERESASPA

Sal ra de Cádiz el 5 de Julio de 1920.

Informarán sus consignatarios,
 Hijos de Evelio Láinez. - Ahumada 3

Kursaal-Club Algeciras

SOCIEDAD DEL FOMENTO

Orquesta Sinfónica francesa, premiada en el Conservato-
 rio de París—Todos los días CINEMA Y VARIETES
 Los domingos y fiestas notables THE DANSANT



Las cubiertas para
 automóviles más
 caras pero al mismo
 tiempo las más ba-
 ratas, porque andan
7.000 millas inglesas

Agencia de Southern Sales Corporation. - Plaza de Topete 8 - Cádiz.