

UNA REAL ORDEN

CAMPOS AGRICOLAS ANEJOS A LAS ESCUELAS NACIONALES

Por Real orden de 17 de octubre del pasado año se dispone que por vía de ensayo se establezcan campos agrícolas anejos a las Escuelas nacionales en poblaciones rurales, a ser posible en las de mayor vecindario, con sujeción a las prescripciones siguientes:

1.º El campo escolar agrícola tendrá una extensión no menor de una hectárea, anejo a lo más cerca posible de la Escuela. Se instalará en terreno de secano, y, por excepción, en casos justificados por las necesidades de la agricultura local, podrá establecerse en tierras de regadío.

2.º Los campos agrícolas anejos a las Escuelas tienen por objeto poner en práctica verdades conocidas y sancionadas por la experiencia, presentando a la vista de los niños y de todos los vecinos las ventajas de los modernos procedimientos de cultivo, por medio de las siguientes prácticas:

a) Empleo racional de toda clase de fertilizantes, especialmente de los abonos químicos.

b) Influencia de las semillas seleccionadas sobre el rendimiento, comparándolas con la simiente ordinaria sin seleccionar y ensayo de variedades nuevas de gran producción.

c) Alternativa de cosechas.

d) Conveniente preparación del terreno, ventajas de las labores profundas y demostraciones de un mismo cultivo con distintas labores y diversas formas de siembras.

e) Aplicación, cuando sea posible, de maquinaria agrícola moderna, especialmente de los tipos de arado más apropiados a los terrenos del pueblo de que se trate.

f) Limpieza e higiene de las plantas y empleo de insecticidas.

g) Estudio de la climatología local en el límite y relación de las necesidades de los cultivos.

h) Aplicación de una contabilidad agrícola sencilla.

3.º Estos campos estarán a cargo de los maestros, siempre que tengan competencia agrícola para dirigirlos, a menos que en la población haya un ingeniero o perito agrícola que solicite la concesión dentro del plazo que se fija en la regla siguiente.

4.º La petición para crear un campo agrícola anejo a una Escuela podrá hacerla los Ayuntamientos, maestros, Asociaciones o Sindicatos agrícolas e ingenieros o peritos agrícolas, con la conformidad del maestro a cuya Escuela haya de concederse, y siempre que dispongan de un campo que reúna las condiciones señaladas en la prescripción primera de esta Real orden.

Este campo podrá ser propio del Municipio o del Estado, arrendado por el Ayuntamiento o por el solicitante, o bien cedido por particulares, deberá ser destinado a este mismo objeto por lo menos durante seis años, y el contrato de arrendamiento o la cesión que se haga durará el plazo mínimo indicado, teniendo en cuenta que al terminar el contrato, y en el caso de que la finca volviera al propietario, quedará éste obligado a abonar las mejoras al encargado del campo, determinándose, en su caso, por este Ministerio, la inversión que haya de darse al importe de las mismas. Se entenderá por mejoras las que no sean propias del cultivo ordinario, como son las vallas, cobertizos, cuadras, gallineros, pozos y otras construcciones y edificaciones, evaluándose por un perito designado por las dos partes, y en caso de desavenencia, justificará el valor de las mismas un perito nombrado por el Estado.

5.º Por la facilidad de adquirir los conocimientos agrícolas y probabilidad de que éstos estén difundidos, no se establecerán campos escolares agrícolas en las poblaciones donde ya funcione un campo de demostración o

exista una Granja-Escuela práctica de Agricultura, o una Estación de Agricultura general, enológica, ampelológica olivarera de Pomología, de Industrias derivadas de la leche, sericícola o de estudios de aplicación del riego.

6.º Los solicitantes enviarán sus instancias en el plazo de un mes, a contar desde la publicación de esta orden en la Gaceta de Madrid, al inspector jefe de Primera enseñanza de la provincia, quien las remitirá a este Ministerio dentro de los ocho días siguientes, con informe del inspector de la zona, acerca de la conveniencia de crear el campo agrícola y de la competencia del maestro para dirigirlo. El maestro deberá unir a la petición una copia del documento en que conste la cesión del terreno, o copia del contrato de arrendamiento y una breve Memoria explicando la organización que pretende dar al campo y los cultivos y principales demostraciones que se propone llevar a cabo durante el primer año.

7.º Los encargados de los campos agrícolas formarán el plan de cultivos y de demostraciones a realizar, teniendo en cuenta la naturaleza de los terrenos disponibles, las exigencias del clima y de las plantas de la región y las prácticas culturales que conviene mejorar. No deben olvidar tampoco que no se trata de hacer investigaciones nuevas, sino de divulgar los procedimientos ya conocidos y sancionados como buenos por la experiencia, y que no se persigue alcanzar la cosecha más abundante que puede producir un terreno, sino el beneficio máximo de un cultivo, deducidos los gastos de una explotación racional del suelo y de las plantas.

8.º Los maestros a quienes se confíe un campo agrícola llevarán un registro de todas las operaciones, gastos e ingresos del cultivo, con arreglo a un sencillo modelo que se publicará. Este registro estará a disposición de todos los vecinos que quieran examinarlo, a fin de divulgar, entre los labradores, las prácticas de contabilidad agrícola.

9.º Para el estudio de los principales elementos de la climatología local, los encargados de los campos llevarán un registro meteorológico, en el cual anotarán los días de lluvia, de nieve y de granizo, y medida de la precipitación o cantidad de agua caída; días de niebla, de rocío y de escarcha, temperaturas máxima y mínima diarias; de helada; de tormenta y vientos dominantes. Se adquirirá para este estudio un pluviómetro Hellmann y un termómetro de máxima y de mínima. Estos instrumentos podrán instalarse en el mismo campo o en otro lugar sea más fácil la observación, y teniendo presente, para la mayor exactitud de los datos, las instrucciones que conviene saber para la colocación y uso de dichos instrumentos.

10.º Un día a la semana, el maestro llevará a los niños al campo agrícola para que presenciadas las labores que en él se ejecuten o vean las operaciones realizadas y les explicará en qué consisten y en qué principios se fundan las mismas, haciéndoles notar las diferencias y ventajas de los procedimientos empleados con las prácticas comunes de la localidad. Se recomienda que el maestro explique lecciones análogas a los adultos, aprovechando días festivos u otra oportunidad.

Los niños intervendrán únicamente en las operaciones agrícolas sencillas, pudiendo tomar parte en los trabajos apropiados a su edad.

11.º En la época de la recolección de cada planta se procederá escrupulosamente a la apreciación de la cosecha, determinado el rendimiento de cada cultivo. Asimismo, una vez vendidos los productos o que pueda hacerse la valoración de los mismos, el

maestro hará un balance de los gastos e ingresos y beneficio obtenido.

12.º El beneficio del campo agrícola, después de pagados todos los gastos, se distribuirá del modo siguiente: El 50 por 100 se destinará a mejoras del terreno y cultivos, construcción de vallas, cobertizos, gallineros, etcétera, el 25 por 100 se aplicará a bonificaciones de la Mutalidad escolar, y el 25 por 100 se destinará a la cantina, ropero, colonias de vacaciones u otra institución complementaria de la Escuela, y el 25 por 100 restante quedará a beneficio del encargado del campo.

13.º Cada campo agrícola será subvencionado con 1.000 pesetas anuales para gastos de arrendamiento de terrenos, gastos de cultivo, semillas, abonos, adquisición de pluviómetros y termómetros el primer año, registros y demás impresos, instrumentos de cultivos y mejoras que convengan en el campo. Esta subvención podrá aumentarse en 1.000 pesetas más, si el terreno tuviese dos hectáreas. En años sucesivos se modificará la cuantía de dichas subvenciones, si se demostrara su conveniencia.

14.º En el mes de diciembre de cada año, el encargado del campo llevara

a esa Dirección general un cuadro resumen de los cultivos realizados, producción obtenida, mejoras llevadas a cabo y dificultades que se han presentado, con las indicaciones que la experiencia le haya sugerido respecto de este servicio.

15.º Los encargados de los campos cumplirán, bajo su más estrecha responsabilidad, las prescripciones de esta Real orden y las instrucciones que para la organización y funcionamiento de los mismos dicte esa Dirección general.

16.º Esa Dirección general de Primera enseñanza propondrá la organización que proceda dar a la inspección de los campos agrícolas anejos a las Escuelas nacionales para vigilar el funcionamiento de los mismos y comprobar sus resultados, la organización de cursos de ampliación y perfeccionamiento de maestros encargados de dichos campos y la forma en que pueden celebrarse concursos agrícolas anuales para premiar a los maestros que obtengan mejores resultados en los campos anejos a sus respectivas Escuelas.

17.º Queda autorizada esa Dirección general de Primera enseñanza para publicar las instrucciones conducentes al cumplimiento de esta Real orden.

De Real orden lo digo a V. I. para su conocimiento y demás efectos.

Dios guarde a V. I. muchos años. Madrid 17 de octubre de 1921.—Silió.—Señor director general de Primera enseñanza. (Gaceta 26 octubre.)

UTIL A LOS GANADEROS

Fosfoferrea o engorde castellano Liras (marca registrada)

El más adaptado para desarrollo y engorde del ganado vacuno, de corda, mular, caballar y lanar. El de vientre tras crías robustas con más y mejor leche. Las gallinas ponen dobles. Todos comen mejor, poseen carne exquisita y pelo lustroso, útil para ferias, y evitan enfermedades con su uso. El más económico: con diez gramos en tres platos del día (350 ptas. kilo) se ven a las tres o cuatro semanas efectos maravillosos. Pedid, remitiendo importe, al farmacéutico Luis Liras, Valladolid (Burgos). Efectos notables en cerdos. En Badajoz: DROGUERIA DEL CORREO. Madrid: Alcalá, 9, Específicos. Baños de Montemayor (Cáceres): Farmacia Paré

OTTO REINHARDT APARTADO, 98 — SEVILLA — ADRIANO, 28 MAQUINARIA Y MATERIAL ELECTRICO

Especialidad en instalaciones completas de Centrales eléctricas, redes de pueblos y líneas de alta tensión. REPARACIONES Motores a gas marca KOERTING. Grandes almacenes. Pídanse presupuestos. PARA INFORMES: DON JOSÉ GONZALEZ CORREA MARTÍN CANSADO, 76.—BADAJOZ

GRANDES FUNDICIONES Y CONSTRUCCIONES MECANICAS

ESTABLECIDAS EN 1885 AVERLY (S. A.) Capital: 1.000.000 de pesetas. ZARAGOZA

Especialidad en instalaciones completas y transformaciones de Fábricas de Harinas, por cilindros y mixtas. Maquinaria modernísima y de gran solidez. Molinos de Mequillá. Máquinas sueltas. Accesorios varios. Única casa Nacional que construye los cilindros de fundición endurecida. Panaderías: AMASADORA «Racional». Herrajes para Hornos. TURBINAS «FRANCIS».—Maquinaria en general.

Esta Sociedad no tiene sucursales ni más oficinas que las de Zaragoza. Toda la correspondencia deberá llevar, precisamente, esta dirección:

AVERLY (S. A.) Apartado n.º 36. ZARAGOZA

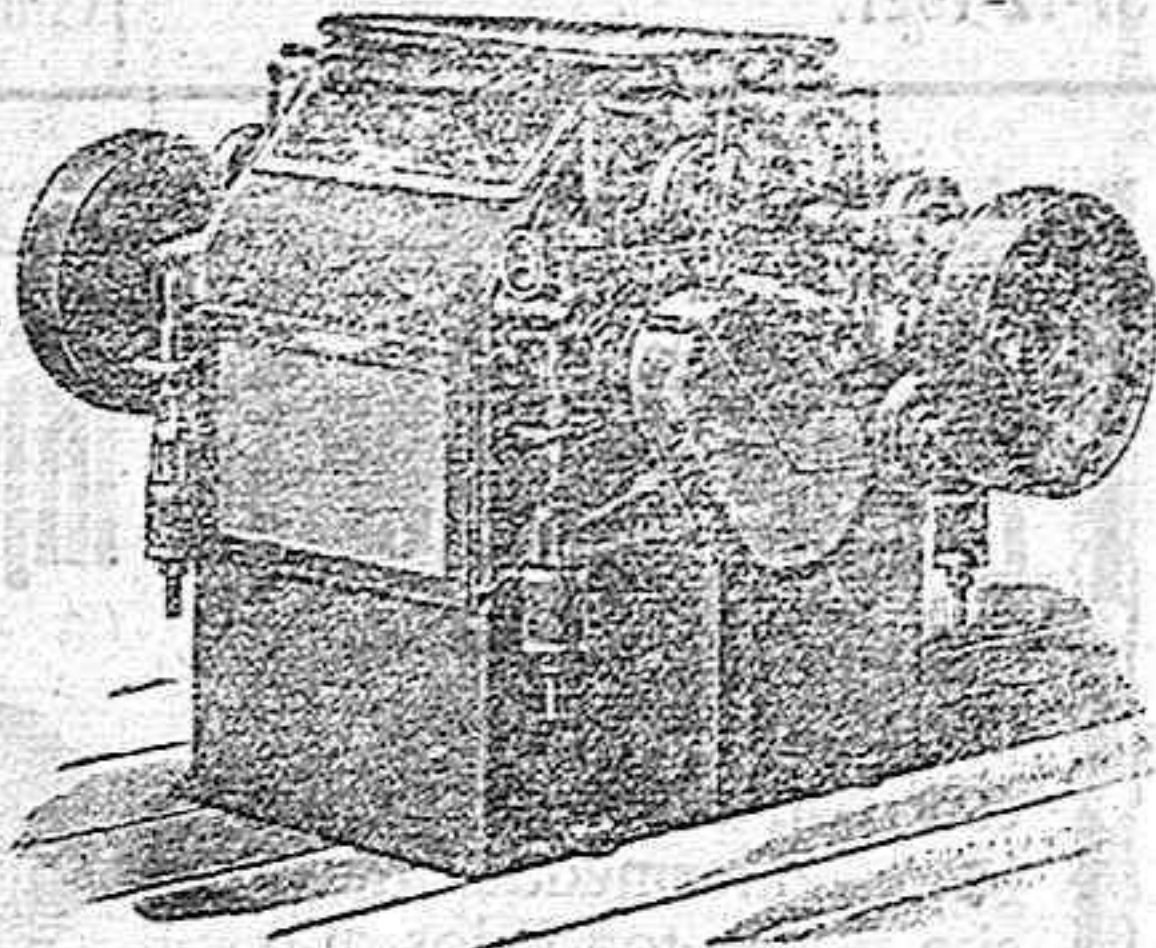

MOLINO DE 4 CILINDROS PARA TRITURACIÓN O COMPRESIÓN Depósito de piedras LAFERTE, auténticas, y DORDONA, en todos los diámetros, para entrega inmediata.

POR TELÉFONO OBRAS PÚBLICAS

Madrid, 5, 1'30 h.

Capilla pública

El día de Reyes se celebrará capilla pública en Palacio.

Inspector general de Contrabando

Ha sido nombrado inspector general de Contrabando, el ex inspector general de la Policía, don Manuel Ródenas.

Interesante partido de futbol

Se ha celebrado un interesante partido de futbol entre los equipos checoslovaco y español, con asistencia de unos 15.000 espectadores.

En el primer tiempo los checoslovacos hicieron dos goals contra cero. El segundo tiempo fué reñidísimo, realizándose jugadas de gran emoción y consiguiendo los españoles hacer cuatro goals, mientras los checoslovacos sólo hicieron uno tanto.

Ganaron, pues, los españoles por cuatro tantos contra tres.

Asamblea de catedráticos de Institutos

Se ha verificado en la Universidad el acto inaugural de la asamblea de catedráticos de Institutos, presidiendo la sesión el catedrático señor Aguayo, quien pronunció un discurso saludando a los asambleístas y anunciando que la sesión de clausura la presidirá el ministro de Instrucción pública para hacerse cargo de las conclusiones que apruebe la asamblea.

Se acordó celebrar sesión diaria para acabar las tareas lo antes posible.

Boletín de suscripción

Don _____ habitante en _____ calle _____ núm. _____ se suscribe a CORREO DE LA MAÑANA por _____ de _____ de _____ (1). _____ de 1921. El suscriptor,

Remítase este Boletín a la Administración del periódico con sobre franqueado con sello de un céntimo.

(1) Meses, trimestre o año.

Notas varias

Se han recibido en esta Jefatura y pasan a informe del ingeniero encargado de la carretera Instancias del vecino de Santa Marta de los Barros don Antonio José Santos Zarallo, solicitando la necesaria autorización para construir una pared que sirva de resguardo a una finca de su propiedad, lindante con la carretera de segundo orden de Cuesta de Castilleja a Badajoz, kilómetro 170, y del vecino de Magacela, don José Rebolledo Gallardo, que solicita autorización para construir un edificio destinado a depósito de cales, lindante con la carretera de tercer orden de estación de Magacela a la Guardia, kilómetro 3.

Se remite a la Dirección general del Ramo el proyecto reformado para continuar las obras que faltan ejecutar del trozo segundo de la carretera de Villafranca de los Barros a la Oliva de Mérida.

SE VENDE leche pura de cabra a 70 céntimos litro, y de vaca a 60, en el corralón de Montero, a toda hora del día. Se sirve a domicilio.

PLANTAS de Vides Americanas inmejorables a 50 pesetas el millar. Diríjase a José Barragán Barragán. Plaza de San Vicente, 80. Berlanga.

SE VENDEN aprovechamientos de pasto y bellota de la dehesa "Nateras", de cabida aproximada de 1.000 fanegas. Para tratar, Alconchel, Sindicato Agrícola "Patronal Obrero".

SE DISPONE de inmejorable aprovechamiento de montanera y hierbas de majadal, para ganado de cerda, cuyo número no baje de treinta, ni sea superior a cien cabezas.

Para más detalles, diríjense lo antes posible y sin intervención de corredores, a don José de Vera, en Burguillos del Cerro.

COMPRO trigo recio y cruche por vagones, sin envases. Florián Corrales. Berlanga.

SE VENDE una dinamo de corriente continua de 25 kilovatios, marca A. E. G., en buen uso. Para tratar, con La Electro Herrería San Bartolomé, S. A., en Liera (Badajoz).

¡AGRICULTORES!

TRACTORES AGRICOLAS HOLT CATEPPILAR

DE LA NOLT MANUFACTURING COMPANY-PEORIA, ILLIONIS, U. S. A.

El tractor más fuerte y de más sólida construcción. El que ha sido adoptado por los ejércitos inglés, francés y americano, para los servicios de artillería en la última guerra. Este tractor está montado sobre un rastrero continuo (caterpillar) lo que le permite moverse con suma facilidad en toda clase de terrenos.

LAUSON

DE LA JOHN LAUSON MANUFACTURING COMPANY-NEW HOLSTEN, WIS. U. S. A.

Este tractor se recomienda por su fortaleza y simplicidad. Todos los engranajes, protegidos de fuego y polvo. Lleva alumbrado eléctrico.

Solicitar catálogos e informaciones a los únicos representantes en toda España,

MONTEIRO, GOMES LIMITADA

SALMERÓN, NÚM. 89.—BADAJOZ

CERRAJERÍA Y TALLER MECÁNICO DE

ANTONIO GUTIERREZ ESPECIALIDAD EN NORIAS

PARQUE, NÚMS. 10 Y 11

DE TEATRO

NOTICIAS

UNAS CARTAS EJEMPLARES

RIVALIDADES

UN LIBRO Y UNAS ILUSTRACIONES

DE SOCIEDAD

Lo que dice una madre y una hermana

Fuente de Cantos

Con estos mismos títulos publica Heraldillo Alavés lo siguiente, que reproducimos con muchísimo gusto...

Por rivalidades amorosas se fueron a las manos, anoche, en la calle Guadalupe, de esta villa, los vecinos de la misma Antonio Garrido Puerto y Paulino Barriga Amaya...

La prisa. Por fin se estrenó anoche la tan esperada y anunciada comedia quinteriana 'La prisa'...

Día de Reyes. En el Hospital civil se reciben hoy donativos en juguetes para los niños pobres acogidos a los Establecimientos de Beneficencia.

La prisa no es ciertamente la más hermosa producción de los fecundos escritores andaluces...

En Bótoa. El próximo domingo día 3, y a las diez de la mañana, se celebrará en este santuario una misa rezada.

Claro está que los que guiados únicamente por el conocimiento del éxito alcanzado por esta obra en Madrid...

Lo que se hace saber, por si algunas personas desearan asistir.

Usad siempre la TINTA CALNY. Así perdurarán vuestros escritos, jobtendréis economía y favoreceréis una industria española...

Próximas bodas. Por el culto catedralicio del Seminario de esta capital don Antonio Manzano Garías...

¿Fue ello causa quizá de la tibiaza con que se recibió? Creemos que no, y recordamos haber dicho en otras ocasiones...

También ha sido pedida la mano de la simpática señorita Adela Agut, hija del médico de Talavera la Real...

En La prisa vivimos un aspecto de la vida moderna muy justo y bien delineado. El hombre de hoy vive, en efecto, en automóvil...

Perito agrícola. El titulado don Emilio Díez Román ofrece sus servicios para toda clase de trabajos relacionados con esta carrera...

Resultados positivos. Farmacias y Droguerías.

En Santa Marta se ha pedido la mano de la distinguida señorita de Meleno Sampelayo para el rico hacendado e ingeniero de Minas don Manuel Fernández Estévez.

A todos estos futuros matrimonios deseamos, por adelantado, una dicha sin límites.

Carta de la madre. Muy querido L.: Siento en el alma que, como suponemos, tengas que marchar a África...

Carta de la hermana. Me parece que está demás el recomendarle que busques ante todo el reino de Dios y su justicia...

Carta de la madre. Me parece que está demás el recomendarle que busques ante todo el reino de Dios y su justicia...

Carta de la hermana. Me parece que está demás el recomendarle que busques ante todo el reino de Dios y su justicia...

Carta de la madre. Me parece que está demás el recomendarle que busques ante todo el reino de Dios y su justicia...

Carta de la hermana. Me parece que está demás el recomendarle que busques ante todo el reino de Dios y su justicia...

Carta de la madre. Me parece que está demás el recomendarle que busques ante todo el reino de Dios y su justicia...

Carta de la hermana. Me parece que está demás el recomendarle que busques ante todo el reino de Dios y su justicia...

Carta de la madre. Me parece que está demás el recomendarle que busques ante todo el reino de Dios y su justicia...

Carta de la hermana. Me parece que está demás el recomendarle que busques ante todo el reino de Dios y su justicia...

Carta de la madre. Me parece que está demás el recomendarle que busques ante todo el reino de Dios y su justicia...

Carta de la hermana. Me parece que está demás el recomendarle que busques ante todo el reino de Dios y su justicia...

Carta de la madre. Me parece que está demás el recomendarle que busques ante todo el reino de Dios y su justicia...

Carta de la hermana. Me parece que está demás el recomendarle que busques ante todo el reino de Dios y su justicia...

Carta de la madre. Me parece que está demás el recomendarle que busques ante todo el reino de Dios y su justicia...

Carta de la hermana. Me parece que está demás el recomendarle que busques ante todo el reino de Dios y su justicia...

Carta de la madre. Me parece que está demás el recomendarle que busques ante todo el reino de Dios y su justicia...

Carta de la hermana. Me parece que está demás el recomendarle que busques ante todo el reino de Dios y su justicia...

Carta de la madre. Me parece que está demás el recomendarle que busques ante todo el reino de Dios y su justicia...

Carta de la hermana. Me parece que está demás el recomendarle que busques ante todo el reino de Dios y su justicia...

Carta de la madre. Me parece que está demás el recomendarle que busques ante todo el reino de Dios y su justicia...

Carta de la hermana. Me parece que está demás el recomendarle que busques ante todo el reino de Dios y su justicia...

Carta de la madre. Me parece que está demás el recomendarle que busques ante todo el reino de Dios y su justicia...

Carta de la hermana. Me parece que está demás el recomendarle que busques ante todo el reino de Dios y su justicia...

Carta de la madre. Me parece que está demás el recomendarle que busques ante todo el reino de Dios y su justicia...

Carta de la hermana. Me parece que está demás el recomendarle que busques ante todo el reino de Dios y su justicia...

Carta de la madre. Me parece que está demás el recomendarle que busques ante todo el reino de Dios y su justicia...

Carta de la hermana. Me parece que está demás el recomendarle que busques ante todo el reino de Dios y su justicia...

Carta de la madre. Me parece que está demás el recomendarle que busques ante todo el reino de Dios y su justicia...

Carta de la madre

Alabados sean los Sagrados Corazones de Jesús, María y José.

Mi querido hijo: Como las noticias que recibimos nos aseguran de que tienes que partir para Melilla...

Me parece que está demás el recomendarle que busques ante todo el reino de Dios y su justicia...

Tu madre que te abraza y quiere con toda su alma.—C.

Carta de la hermana

Muy querido L.: Siento en el alma que, como suponemos, tengas que marchar a África...

Huelga decirte que nos escribas siempre que tengas ocasión...

Adiós, que tengas buena suerte, y recibe un fuerte y largo abrazo de tu hermana.—T.

ESTACION METEOROLOGICA

INSTITUTO GENERAL Y TÉCNICO DE BADAJOZ

Observaciones del día de ayer

Table with 4 columns: Observación, 7 h., 15 h., 18 h. Data includes Barómetro en mm, Temperatura C., Humedad por %, etc.

ZOTAL

El mejor desinfectante para higiene, ganadería y plantas. Venta, farmacias y droguerías.

SE VENDE un auto ómnibus, marca «Brasier», de 16 asientos interiores y bacia magnífica carrocería...

España y Portugal

CAMBIO DE MONEDA

Melchor de Evara, 58.—Badajoz. La casa que mejor compra y más barato vende. Marcos en billetes a 4'50-pesetas 100...

Ofertas que se hacen

En esta Sección publicaremos, como de costumbre, gratuitamente, cuantas ofertas y demandas nos remitan nuestros suscritores...

Aljicén.—Don Leonardo Cordero y don Victoriano Solís venden 100 cerdos cebados para sacarlos en los últimos días del mes actual...

Badajoz.—Don Rafael Trujillo Campos tiene a la venta una incubadora y una criadora sistemas americanos...

La Garrovilla.—Don Gonzalo Pilar Alvarez tiene a la venta 25 arrobas próximamente de lana fina del último corte...

Malcocinado.—Don Manuel Hernández Gallego tiene a la venta 1.000 arrobas de aceite el precio de 20 pesetas vara.

Villar del Rey.—Don Eduardo Salinas tiene a la venta unos 5.000 quintales de corcho, sacados el año 1919.

Villafraanca de los Barros.—Don Casto Domínguez tiene a la venta una partida de garbanzos. Para tratar, con dicho señor.

EMULSION MAFIL AL QUAYACOL. DE ACITE PURO DE HIGADO DE BACALAO CON HIPOFOSFITOS DE CAL Y DE SODA, Y QUAYACOL. Premiada en las exposiciones de Alejandria e Internacional...

Establecimiento de «El Candado». Almacén de ferretería al por mayor y menor. Piome en Ingotes, tubo, chapa y manición. Alambres. Chapar de hierro...

Con el 202 se cura la bienografía o purgación, por larga marcha, no irrita, ni produce estrachecos uretrales. PRECIO: 3'50 PESETAS. De venta en la farmacia de VILLANUEVA CASTELLANO...

Ha llegado de Barcarrota el rico industrial de aquella plaza don Román Fernández. De Talavera la Real, don Antonio González, acompañado de su señora madre...

La campaña de cerdos y los transportes. Está en todo su apogeo la campaña de cerdos. Mejor diríamos que la demanda es la que llegó a su culminación...

ADMINISTRACION ESPECIAL DE RENTAS ARRENDADAS DE LA PROVINCIA DE BADAJOZ. ANUNCIO DE SUBASTA. El día 5 del actual y hora de las once de su mañana...

COMUNICACIONES. Telegramas. Se encuentran detenidos, por ser desconocidos los destinatarios e insuficiencia de señas, los siguientes despachos: De Valencia, para José Rodrigo; Santo Domingo...

JOSE JIMENEZ GARCIA. TRANSPORTES AL FERROCARRIL. San Pedro Alcántara, 1 y 3.—Teléfono 265. Arlas Mexicana, 3, pral.—Teléfono 420. SE VENDEN dos casas en la barriada de la Estación. Darán razón en La Anunciadora, Salmorón, 6.