AÑO LXXXIII. Núm. 29.264

Domingo 30 de Octubre de 1932

DIRECCION Y REDACCION Conde de Cárdenas, 18

APARTADO NÚM. 60

DIARIO DE CORDOBA

ADMINISTRACION E IMPRENTA García Lovera, núm. 20

TELÉFONO NÚM. 1248

PERIODICO INDEPENDIENTE. DECANO DE LA PRENSA CORDOBESA

Suscripción (Pago adelantado): En Andalucía, 6 ptas. trimestre.—Resto de España, 7'50.—Extranjero, 15.—Número suelto: DIEZ céntimos.

DIRECCION TELEGRÁFICA DIARIO

DIARIO DE LA MAÑANA, ULTIMAS NOTICIAS DE LA MADRUGADA

FRANQUEO CONCERTADO

Femeninas

La terrible obsesión

Se habla demasiado de paz y de armamentos, palabras contradictorias, que cuando suenan juntas en cancillerías, auguran fieros males para la humanidad. Por otra parte, la situación de nerviosismo internacional, creada por la crisis económica y la competencia industrial, no son una garantía de seguridad pacifista. Y por último, ha brotado rápidamente una floración de propaganda bélica, contra la que hemos de ir los enemigos de la guerra.

¿Cuantas películas cinematográficas se anuncian esta temporada, que apenas comenzó, con asunto guerrero? Nosotros ya hemos visto cuatro cuyos títulos no queremos publicar por evitar toda sombra de propaganda, de lo que ni nombrar queremos. En todas estas películas se exalta hasta lo indecible el espíritu patriótico y el falso heroismo de la guerra. Se cantan los sacrificios guerreros, las acciones de campaña y contra esta propaganda nefasta hemos de salir todos los verdaderamente pacifistas.

Hemos de descubrir la verdad a los ojos que todavía no la hubieron visto. Hemos de decirles que el heroismo guerrero es completamente falso y estéril; que es mucho mas gloriosa la inutilidad física adquirida por accidente de trabajo, que la alcanzada en los campos de batalla, pues la una fue sufrida al servicio fecundo de la humanidad, mientras la otra lo fue en una obra negativa de aniquilamiento de la misma humanidad.

Hemos de decir a los niños que las hazañas de guerra son hazañas de crimen colectivo; que las grandes conquistas no fueron sino grandes robos cometidos en perjuicio de los Estados sujuzgados, y con sacrificio de los habitantes de las tierras invadidas. Hemos de disculpar las guerras pasadas como fruto inevitable de una época de barbarie; pero desterrando la posibilidad de repetir, dentro de nuestra edad civilizadora, esas páginas de horror y primitivismo.

Hemos de desarrollar ante los ojos de los adolescentes, todo el panorama de la confraternidad humana, unida por el deseo de superacion colectiva. Hemos de hacerle ver la hermosura del esfuerzo que se encamina a hacer la vida más fácil y más bella y lo grandioso que resultará haber logrado el máximo esfuerzo, unido a la habilidad de haber sabido librarse del accidente fatal. La vida fecunda, bella, fácil, agradable, llena de amor y prosperidad. He ahí el ideal máximo a que hemos de encaminar las aspiraciones de la juventud.

Ya sabemos que en los actuales momentos de grave crisis económica, hablar así es como soñar en alto; pero de los grandes sueños de la humanidad surgieron las grandes realidades, y esta crisis que hoy afecta al mundo entero, mejor se resolverá poniendo en práctica las doctrinas colectivistas que llevan al mejoramiento social, que no por medio de los individualismos feroces que arrastran a los pueblos a las grandes matanzas, tras de las cuales la situación se agrava hasta términos jamás sospechados.

¡Películas de la guerra! No lleveis a vuestros hijos a presenciarlas, si no habeis de ir rebatiendo punto por punto las teorías que en ellas se vierlan, y pensad que no hay espectáculo más inmoral que aquel que glorifica el homicidio, disculpa el robo, sublimiza la traición cuando todos estos males se infieren a hombres de otra nacionalidad... No querais sembrar en el alma de vuestros hijos las ideas absurdamente inmorales que la propaganda guerrera preconiza.

Guerra a la guerra y guerra a la propaganda belicosa que intentan hacer determinados sectores que desean la guerra para su propio medro.

Regina

SEÑORAS

Vestir bien y económico es una necesidad actual.

En EL METRO o en cualquiera de sus tres Sucursales conseguirá resolver este gran problema, por que las grandes compras que EL METRO, S. A. realiza para surtir sus cuatro establecimientos, le permiten conseguir precios especiales y descuentos, siendo este el motivo de ser la casa que más barato vende.

Se convencerá de la realidad visitando antes de efectuar sus compras EL METRO o cualquiera de sus tres Sucursales.

Actualmente tenemos recibido todo el surtido de la presente temporada.

PRECIO FIJO VERDAD.

GOBIERNO CIVIL

Visitas

El gobernador civil don Manuel María González López, recibió ayer las siguientes visitas:

Don Rafael León Espinosa, el alcalde de Fuente Obejuna con una comisión, los alcaldes de Montemayor, Lucena, Aguilar y Rute, don Antonio Navaja con una comisión y don Antonio Piedra García, de Rute.

MANIFESTACIONES DEL GOBERNADOR

La huelga de campesinos

El gobernador civil don Manuel María González López, recibió ayer a los periodistas y les manifestó que los Sindicatos de Campesinos de Córdoba y Fernán Núñez, habian retirado los oficios de huelga que tenían presentados para el día dos del próximo mes de Noviembre y esperaba que hicieran lo propio los de los demás pueblos que habían anunciado la huelga.

Terminó diciendo que en toda la provincia reinaba tranquilidad absoluta.

Las visitas al gobernador

El gobernador civil señor González López, ha fijado los martes, miércoles, jueves y viernes, para recibir visitas y comisiones.

Reposición de un Ayuntamiento

Se ha ordenado la reposición del Ayuntamiento de Villafranca.

Detenciones importantes

El comandante de la Guardia civil del puesto de Cabra comunicó ayer por telégrafo, al gobernador la detención de Endose Bowier, de 31 años y de Maximiliano Aparicio Santamaría, de 24, súbditos de Bélgica y Guatemala respectivamente.

El primero, que habla el español más que el segundo, presenta una cicatriz en el pómulo derecho y algunas señas coinciden con las de Córdoba, autor del asesinato de un guardia civil cometido en Valencia el 24 del actual.

La Delegación del Consejo de Trabajo

Se ha reunido en el Gobierno civil la Delegación provincial del Consejo de Trabajo de esta capital.

Aprobó numerosos asuntos de trámite y tomó en consideración una proposición de la representación patronal para que se dirija un oficio a la alcaldía con objeto de que estimule el celo de la guardia municipal a fín de que denuncie los casos de infracción de la ley de la jornada mercantil que cometan los vendedores ambulantes en las horas en que los establecimientos comerciales están cerrados y los domingos.

Es criterio de la Junta que esta prohibición alcance solamente a aquella venta ambulante de cierta importancia y no a los pequeños vendedores, que se buscan la vida de esta manera puesto que ello resuelve el problema del paro de muchos obreros.

El Comité de Caza y Pesca

El Comité de Caza y Pesca de este distrito forestal ha quedado constituído en la siguiente forma:

Vocales por la provincia de Sevilla.—Sección de Caza: Don Bartolomé Fernández Pedrajas y don Carlos Lara Romero, ambos de Sevilla.

Sección de Pesca: Don José Laffite Romero y don José Tabarra Acuña, ambos también de Sevilla.

Vocales por la provincia de Huelva.—Sección de Caza: Don José María Reales Carrasco de Almonte y don Manuel Cotán Jurado, de Dos Hermanas.

Sección de Pesca: Don Juan Perez Pastor, de Cartaya y don José Tejero González Vizcaino, de Huelva.

Vocales por la provincia de Córdoba.—Sección de Caza: Don Eduardo Sotomayor Criado y don Alfredo Ribelles Rodríguez, el primero de Córdoba y el segundo de Sevilla.

Sección de Pesca: Don Francisco Morales Pardo y don Daniel Bilbao Martínez, ambos de Sevilla.

Inspección Provincial de Sanidad

La Inspección provincial de Sanidad necesita arrendar con urgencia una casa para instalación de diferentes servicios de carácter oficial. Ofertas de los señores propietarios: Gobierno civil (Inspección provincial de Sanidad), de diez a doce.

AVISOS UTILES

Cure el Estómago el Elixir Salud de Carlos

Estampas londinenses

El retorno al clasicismo literario

Mister Leed, un gran amigo, que en muchas ocasiones nos informó de asuntos literarios, con la competencia que tiene en estas cuestiones, nos ha hecho hoy unas declaraciones, que queremos dar a conocer a nuestros lectores de España.

El ilustre bibliófilo y crítico nos ha dicho:

Entramos en una fase nueva del teatro inglés. El clasicismo va a imperar dentro de poco tiempo. Desaparecerán de la escena los tipos "enfeistas" y "preciosistas" modernizados para dar entrada a un género dramático, que bien pudiéramos llamar de renacimiento, pero no solo de las letras y del arte grecorromano, que tantos siglos sirvió como de maestro en los pueblos civilizados, sino del gran teatro inglés, y con él de la épica y de la lírica puramente británicas. El genio de Shakespeare, el de Milton, hasta los de los románticos lakistas, entre los que sobresalió Colerige, van a resucitar al conjuro de la palabra que se han propuesto propagar las letras patrias ya en veladas meramente literarias, ya en los tablados de la escena inglesa.

Se quiere—nos ha dicho Mister Leed— que resuciten aquellos activos y nobilísimos personajes que aparecen en las obras del siglo de oro de Inglaterra para que el pueblo se eduque imitando la ejemplaridad de vida de los héroes y de los que ostentaron las altísimas virtudes.

—¿De qué manera se va a la propaganda de esos valores que guarda Inglaterra en las mejores páginas de su historia?

—Derribando cuanto esté saturado de modernismo, formándose Compañías de actores que vulgaricen en todas las ciudades y pueblos de la isla las ideas madres que aparecen en las obras inmortales de los poetas ingleses, sembrando los campos y los poblados de oradores que propugnen la grandeza de unos tiempos en los que se propagaban doctrinas, que hoy se trata de quebrantar y de que desaparezcan. Es la reacción—nos dice—sobre el arte pasado. Es la vuelta, más bien, el generoso intento de volver hacia los momentos en que se desenvolvía el arte, estancado desde luego por el materialismo de una sociedad, que ha acabado por ver en ruina los valores espirituales, sin que por eso haya podido salvar su economía material.

Mister Leed, enamorado con su idea, que siguen muchos ingleses, con la que se ha formado ya un grupo numeroso de modernos "quijotes" nos habla de ella con verdadero entusiasmo.

—No lo dude, amigo Cisneros—nos dice,—Inglaterra y el mundo podrán salvarse haciendo que vuelva el aliento espiritual de los grandes artistas a informar las nuevas generaciones.

Pablo Cisneros

(Prohibida la reproducción)

Ruego a mi clientela que haga sus compras en mis almacenes de 9 a 12 y de 15 a las 18 por que en las horas restantes es tan numerosísima la aglomeración de compradores que es imposible atenderlos bien.

ALMACENES HIERRO ARAGON Y PAÑERIAS INGLESAS

ACTO FUNEBRE

Ayer, a las diez de la mañana, en la iglesia parroquial de Santa Marina se celebraron solemnes funerales en sufragio por el alma del general de brigada Excmo. señor don Mariano López Tuero.

En el presbiterio eevábase un soberbio túmulo con centenares de luces y asi mismo ostentaba espléndida iluminación todos los altares del templo.

Ofició en la ceremonia una lucida capilla de cantollanistas acompañada al melodium.

Asistió numeroso duelo en le que figuraban muchas señoras.

Presidiéronlo el general don Miguel Fresneda Mengibar, el marqués de Montemorana, el coronel don Pedro Herrera Degregorio, don Amador Carmona Alonso y por la familia doliente don Manuel Galisteo Pastor y don Moisés Luque Jaén.

Terminados los funerales el clero entonó un responso ante el túmulo.

Reiteramos el pésame muy sentido a a desconsolada viuda doña Carmen Arnáiz, los hermanos y demás familia del señor López Tuero, que en paz descanse.

Academia de Ciencias Médicas

Sesión celebrada el día 27 [illegible] Academia de Ciencias Médicas [illegible] doctor Navarro estudió las [illegible] ciones útiles de la "Diatermia [illegible]ca en Oto-rino-laringología". [illegible]nzó diciendo que no iba a ha[illegible] trabajo de recopilación, sino [illegible] aportación personal por lo [illegible] breve.

[illegible]pó del gran interés que la [illegible] coagulación o diatermia quirúrgica [illegible] tiene, no solo para la especialidad de nariz y garganta, sino para [illegible]as especialidades y muy par[illegible]nte para los cirujanos.

[illegible] rápidamente en lo que consiste [illegible] diatermia quirúrgica, tanto bipolar como monopolar y la "sin hilos" relatando las experiencias fundamentales de Boscher, Lemoine y Poyet.

Descubrió la técnica de aplicación de cada una de las variedades y pasó a tratar de las indicaciones.

La diatermia mono-polar, tiene sus preferentes campos de aplicación en las Epistasis por varices sangrantes o rotura arterial y en los angiomas.

La bipolar, con instrumental especial que presentó, es la que interesa para tratar sinequias nasales y velo palatinas, hipertrofias de cornete, Conchotopias, Póplipos nasofaríngeos, tumores bucales y muy particularmente, intervenciones en amígdalas que descubrió detenidamente.

El doctor Navarro, terminó su notable conferencia describiendo brevemente el bisturí diatérmico.

Intervinieron en la discusión del tema que fue muy elogiado por todos, los señores Luque (Don Enrique), Bergillos y Hombría.

ALCANTARA RUBIO

ODONTOLOGO

Enfermedades boca y dientes

RAYOS X

MÁLAGA, 8. TELEFONO, 2 7 [illegible]

TRIBUNALES

Juicios para el lunes

En la Sala primera de esta Audiencia se celebrará el lunes la vista de la causa seguida en el juzgado de Córdoba, contra Francisco Aranda, por el delito de atentado.

Defenderá al procesado el abogado señor Velasco y le representará el procurador señor Castiñeira.

En la Sala segunda se verá la causa instruida en el juzgado de Pozoblanco, contra Francisco Cano Pérez, por el delito de atentado.

La defensa y representación del procesado estarán encomendadas al abogado señor Espina y al procurador señor García Varo.

En la misma Saal se celebrará la vista de la causa procedente del juzgado de Montoro, contra Francisco Castellano, por el delito de robo.

La defensa del procesado estará a cargo del abogado señor Martínez López de Rozas y la representación encomendada al procurador señor Guerrero García del Busto.

Los días 1 y 2 de Noviembre no se celebrarán juicios por efectuarse el esterado en las oficinas de la Audiencia.

Sentencias

La Sala primera de esta Audiencia ha dictado sentencia en la causa por estafa seguida en el juzgado de la Izquierda de Córdoba contra Angel Tortosa Robles, condenándole a cuatro meses y un día de arresto mayor y 15 pesetas le indemnización.

La misma Sala ha sentenciado la causa por estafa seguida en el juzgado de la Izquierda de esta capital, contra Carlos Cañizares Ruiz, absolviéndole libremente.

La misma Sala ha fallado la causa por hurto, procedente del juzgado de la Derecha de Córdoba, contra Manuel Moraleda Peláez, Salvador Corpas Puente, Rodrigo González Gutiérrez, Tomás Huertas Delgado y Serafín Jaén Hueso, imponiendo a cada uno la pena de cuatro meses y un día de arresto mayor, condenándoles además al pago entre todos de 120 pesetas de indemnización.

La Sala segunda ha dictado sentencia en la causa por hurto, instruida en el juzgado de Fuente Obejuna, contra Antonio Manuel Mellado Ruiz y José Espinosa Agredano, condenándoles a dos meses y un día de arresto mayor.

La misma Saa ha sentenciado en la causa por hurto procedente del juzgado de Pozoblanco, contra Baldomero Alés Expósito y Alejandro Tierno Muñoz, imponiéndoles la pena de dos meses y un día de arresto mayor.

POR TELEGRAFO Y TELEFONO

Información de la tarde

AUDIENCIA PRESIDENCIAL. EN TODA ESPAÑA REINA TRANQUILIDAD ABSOLUTA. EL PROGRAMA DE LA VISITA A MADRID DEL JEFE DEL GOBIERNO FRANCES MR. HERRIOT. ESTE ENTREGARA AL PRESIDENTE DE LA REPUBLICA ESPAÑOLA LAS INSIGNIAS DE LA LEGION DE HONOR

Madrid

Audiencia presidencial

El presidente de la República recibió esta mañana en audiencia a don Luis Figueroa Alonso Martínez, presidente del Fomento de la Cría Caballar de España con una comisión del subcomité; el delegado de Hacienda de Segovia; el presidente de la Federación Española de Fútbol señor Durán con una comisión; el catedrático de la Universidad Central don Rafael Altamira; el alcalde de Melilla; el jefe de la Circunscripción de Céuta y Larache, general de brigada señor De Benito y el general de la primera brigada de Melilla don Luis Eugenio.

El jefe del Gobierno

El jefe del Gobierno recibió esta mañana la visita del embajador de España en Londres señor Pérez de Ayala y al director del Instituto Geográfico y Estadístico don Honorato de Castro.

Después el señor Azaña recibió a los periodistas y les manifestó que había asistido en la Escuela Superior de Guerra a la conferencia pronunciada por el comandante de Artillería, jefe del grupo antiaéreo señor Zapico.

Terminó diciendo el jefe del Gobierno, que no tenía noticias de interés que comunicar a la Prensa.

En Gobernación

El ministro de la Gobernación comunicó esta mañana a los periodistas por conducto de su secretario particular, que las noticias que recibía de provincias acusaban tranquilidad absoluta.

El embajador de España en París señor Madariaga celebró una conferencia con el ministro de la Gobernacion.

Para esperar a Herriot

Esta noche marcharán a la frontera para recibir al señor Herriot, el embajador de Francia en Madrid, el ministro de Trabajo francés Mr. Dalidier y el embajador de España en París señor Madariaga.

El programa de la estancia del señor Herriot en Madrid

En el ministerio de Estado facilitaron esta mañana a los periodistas el programa de la visita de Mr. Herriot a Madrid.

El jefe del Gobierno francés llegará a Madrid acompañado de su esposa en el sudexpreso del lunes.

Acompañan al señor Herriot, el señor Alphand, el director de su Gabinete diplomático Mr. Marcel y el adjunto de dicho Gabinete Mr. Ripart.

El señor Herriot y su séquito marcharán directamente al palacio de la Embajada de su país donde se alojarán.

Después de un breve descanso irá al Palacio Nacional para visitar al señor Alcalá Zamora, al que entregará las insignias de a Legión de Honor, que le ha conferido el Gobierno francés.

A este acto, acompañará a Mr. Herriot el embajador de Francia.

Más tarde irá al Congreso para visitar a Besteiro y después a la Presidencia del Consejo para saludar al señor Azaña.

Después visitará el Ayuntamiento y regresará a la Embajada donde se celebrará un almuerzo intimo.

Por la tarde visitará Alcalá de Henares regresando a última hora a la Embajada donde tendrá lugar una recepción de la colonia francesa.

Por la noche, el señor Herriot obsequiará con una cena a los directores de los periódicos de Madrid.

El martes a primera hora visitará la población y el Palacio Nacional, donde el presidente de la República le obsequiará con un almuerzo.

Por la tarde, en la embajada de su país recibirá a los periodistas y por la noche se celebrará una comida de gala a la que asistirá el jefe del Estado.

Madrid de día y de noche

Las callejas y rincones de la antigua corte

Un paseo nocturno ante los viejos caserones. Pórticos, verjas y rincones silenciosos. Lo más madrileño de Madrid

Madrid no todo es ruido, ni pasar de gente a todas horas, ni bocinazos de autos, ni bocas de túneles del Metro... Madrid tiene un encanto apagado un poco por la velocidad de la vida moderna que lo quiere olvidar todo en unos instantes, dejando en completo abandono las esencias puras de este viejo Madrid.

A espaldas de la Plaza Mayor, en una barriada silenciosa que se orienta hacia la calle de Segovia, es donde está este Madrid antiguo, Madrid provinciano, silencioso, sin tranvías ni coches, porque no pueden casi circular por esos viejos rincones románticos; callejas escondidas, recodos arcáicos en los que entapona la calle algún viejo caserón con sus verjas pregonando el siglo XVII...

Esencia pura del viejo Madrid, barriada del Obispado; el recodo de callejas empedradas como si quisieran retener con sus puntas retadoras a los transuntes, antes de llegar al Palacio del Nuncio.

Iglesias antiguas con sus pórticos misteriosos, y sus fachadas churriguerescas, que al brillar de la luna en las noches de silencio, parecen altares iluminados en fiesta solemne...

En las noches otoñales, cuando el cielo aparece tachonado de brillantes y la luna se muestra propicia a dar vida a las viejas esencias de Madrid, estos rincones tienen el encanto maravilloso más subyugador que puede encontrarse, conviviendo, aunque solo sea por unos momentos, con las más sublimes tradiciones. Como reflector que da vida a los rincones silenciosos, aparece esa luz opaca envuelta entre misterio, faltando solo ver por las retorcidas callejas el desfile pausado del andariego nocturno envuelto en su capa y ciñendo la espada, dispuesto a la pelea, si alguien es capaz de lanzar siquiera una mirada maliciosa a la vieja reja que guarda sus mejores ilusiones.

En estas calles y plazuelas, donde ni el empedrado modernista ha logrado infiltrarse, se vive todavía en el ambiente de chisperos, toreros y duquesas. La imaginación no ha podido desechar aún esa añoranza que en el viejo Madrid se observa, ajenos a la mixtificación de otras barriadas. Cuando sale uno de esos callejones románticos en noche de luna, y se lanza sobre la típica calle de Segovia, el cruzar un tranvía de esa línea viene a ser un golpe mortal al corazón del que gusta recordar el pasado. Ese tintineo de campana, resulta chillón frente a la hora simbólica y armoniosa que sale de alguna torre como llamada al descanso a los que gustan de brujulear en altas horas, huyendo del Madrid diabólico y perturbador. Esas callejuelas gustan de estar solitarias cuando pasan las diez. El taconeo repercute con un eco fuerte en todos los rincones, como si quisiera denunciar al que pasa. Sus caserones de piedra, no están dispuestos a dejarse vencer y luchan contra todos para conservar la fisonomía de la barriada. El Madrid modernista, no ha podido con ellos. Como no ha podido transformarlo, se conforma con el abandono. Lo deja solitario, y esto es precisamente lo que le dá más vida, y hace que los madrileños tengamos dos madriles en uno; la leyenda, la tradición pura de Madrid, de esa Plaza Mayor para abajo. La nueva vida, el porvenir un poco alocado, de esa Puerta del Sol hacia arriba.

¡Y cuanto se goza en ese contraste de fisonomía madrileña...! Por un lado, añoranzas; por otro arrebatadoras ilusiones...

Valentín F. Cuevas

(Prohibida la reproducción)

GRAN TEATRO.-

IDEAL CINEMA
EMPRESA GUERRERO

FUNCIONES PARA HOY DOMINGO 30 DE OCTUBRE DE 1932

Teléfono 2-7-0-0.—CINE SONORO.—A las seis y media de la tarde.—Matinée.—Localidad numerada.—REVISTA PARAMOUNT, explicada en español.—¿HAY TRAPOS VIEJOS QUE VENDER?, dibujos sonoros.—PARA ALCANZAR LA LUNA, bellísima producción "Artistas Unidos" por los ases del cine DOUGLAS FAIRBANKS (el hijo del Zorro) y BEBE DANIELS (la nieta del Zorro).—Butaca numerada, 2'00 pesetas.—Anfiteatro, 0'75.—Paraiso, 0'30.—Desde las nueve de la noche.—El mismo progra.—Butaca, 1'50 pesetas.—Anfiteatro, 0'60.—Paraiso, 0'30.—La taquilla se abre a las TRES de la tarde.—A las cuatro, popular para los niños.—Grandioso programa.—Mañana lunes, a las diez y media de la noche, DEBUT de la GRAN COMPAÑIA DE COMEDIAS PRENDES- SOTO.—Primera actriz: MERCEDES PRENDES. Primer actor: MANUEL SOTO.—Reposición de la magnífica comedia de Martínez Sierra, AMANECER.—Se expenden localidades desde hoy.

TEATRO DUQUE DE RIVAS.-Empresa A. Cabrera

Teléfonos 1-7-5-0 y 2-6-9-1.—Hoy domingo 30 de Octubre de 1932.—A las seis y media de la tarde, ocho y media y diez y media de la noche.—EXITO GRANDIOSO de la superproducción Warner Bros (HABLADA EN ESPAÑOL) por Antonio Moreno, María Alba, P. Alvarez Rubio, Teresa Renner y Martín Garralaga, titulada LOS QUE DANZAN.—Butaca, 2'00 pesetas.—Gradas, 0'30.—A las tres y media de la tarde.—Cine Popular, proyectándose la versión cinematográfica del drama de Zorrilla, DON JUAN TENORIO.—Butaca, 0'60.—Gradas, 0'15.—El martes, ESTRENO de la gran superproducción (hablada en español) LA DAMA ATREVIDA.—Muy pronto, TRES DE CARA A ORIENTE.

CINE ALKAZAR.-

Empresa Cinaes. Reyes Católicos, 17
Teléfono 2549

Hoy domingo 30 de Octubre de 1932.—A las cuatro.—Primero: MOCHALES DE SERENATA.—Segundo: La película española LAS DE MENDEZ.—Butaca, 0'30.—A las seis y media, ocho y media y diez y media.—REPORTAJE NUMERO 90.—Segundo: CACERIA ACCIDENTADA.—Tercero: EL IMPOSTOR. Hablada totalmente en español por JUAN TORENA.—Butaca, 0'60 pesetas.—Mañana: AGUANTA MECHA. Gran éxito de risa, por GEORGES CARPENTIER, EXCAMPEON del mundo de BOXEO, conocido por la MARAVILLA DEL RING.

CINE GONGORA.-

EMPRESA SAGE
Jesús María, 8. Teléfono 2-1-6-5

Programa para hoy domingo 30 de Octubre de 1932.—Cuatro secciones de cine.—A las cuatro, butaca, 1'00 peseta.—A las seis y media, butaca, 2'00 pesetas.—A las ocho y media ,butaca, 1'25.—A las diez y media, butaca, 2'00 pesetas.—Primero: La formidable película cómica, EN CADA PUERTO UN TERROR, por los ases de la gracia STAN LAUREL y OLIVER HARY.—Segundo: La deliciosa y divertidísima superproducción S. A. G. E. (SELECCIONES JULIO CESAR) PARIS-MEDITERRANEO, por la incomparable y bellísima actriz ANNABELLA y el notabilísimo JEAN MURAT.—A las cuatro y ocho y media, sólo se proyectará PARIS-MEDITERRANEO.—*Lunes: La gran producción* LA INDESEABLE.

Charlas aragonesas

Comentarios al "yo-yo"

No vayan usteds a creer, que el "yo-yo" es un juego de ahora y que es un artefacto más de la corriente moderna. Hace próximamente unos setenta y cinco años, que conocí yo dicho juego en casa de mi abuelo. Era mayor y de madera de boj, resultando hasta filarmónico al subir la rueda por el hilo. De modo que estaba más perfeccionado. No me sedujo el juguete; me resultaba monótono en extremo.

Ahora miren por donde es el furor de las niñas bien y los ninos más o menos bien. Los baturros de nuestra charla opinan sobre el antiguo juguete.

Macario.—Rediós, pero te has fijau que ahura toas las señoricas y los señoritus llevan en la mano el cacharrico ese que le icen "yu-yu"...

Tiburcio.—Si... Y lo que se divierten con semejante tontada.

Macario.—A sabelo. *To eso lo hacen, de aburridos que están. A más, dá la impresión de que hay muchismo parau.* Rediós si hay gente que no hace na en el mundo y come sin trabajar...

Tiburcio.—Pus eso es lo malo.

Macario.—Sigún. Porque si tos que comen sin trabajar, trabajaran, que habría menus trabajo.

Tiburcio.—Ridiós y ¿quien habra inventau el "yu-yu"?...

Macario.—Pus de fijo, uno que tendría mu poco que hacer. Al que trabaja no le quea tiempo pa rompese los cascos en simejantes simplezas.

Tiburcio.—Y que lo igas. Pus a mi la verdad, me risulta un jueguecico mu soso.

Macario.—Como que yo que el Gobierno, pondría una contrebución a tol que va con el cacharrico.

Tiburcio.—El otro día iba una de esas que les icen amas secas, con el cacharrico dale que le dás. Estaba el crio jugando solo y pasó un camión que por un milagro no espiaza a la creatura.

Macario.—Y los hay de varios colorcicos. La chica mi dueña tié un vistido azul y un "yu-yu" azul. ¡Que descubrimiento!.

Tiburcio.—Pus no creas tú que el que lo ha inventau ha sido tonto.

Macario.—Que va a ser. Guenas pisetas que se gana. Los tontos son los que aflojan los cuatro riales. Si me había de gastar yo vente perricas en un "yu-yu"...

Tiburcio.—Y tan felices como van. Hasta el guardia el mercau lo vide yo ayer con el cacharrico.

Macario.—Mía quien vas a nombrar. No sabes que es tonto hace muchismo tiempo...

Tiburcio.—Y el tio "cantalarrana" que jué concejal... pus también llevaba uno...

Macario.—Ese, el más atontau de tos.

Tiburcio.—Sí, pus bien que icen que se embolsó cinco mil duros del pantano.

Macario.—Sabes lo que te igo.

Tiburcio.—¿Qué??

Macario.—Que en este mundo, lo prencipal pa ser feliz es ser tonto. El que es listo u cavila mucho, qué poco feiz es...

Tiburcio.—De siguro. Asina que si te paice, nos compramos ca uno un "yu-yu" y haremos suerte.

Macario.—La suerte el enano.. Sacaremos ca uno una piseta y nus quedaremos sin beber vino una simana.

A. Gil Losilla

(Prohibida a reproducciónl)

No hagan compras de camas metálicas sin ver el extenso surtido de esta casa. Avenida de Canalejas, 20. Miró.

El gobernador obsequia con una comida íntima a los periodistas

El digno gobernador civil de esta provincia don Manuel María González López obsequió anoche con una comida íntima, que se celebró en la Peña Campera del Círculo de la Amistad, a los periodistas cordobeses.

Además del señor González López asistieron el secretario del Gobierno civil don Vicente de Hita Rabadán, los periodistas don Manuel de Vigueras y García de Castrillón, don David Díaz, don Adolfo Torres Barrionuevo, don Manuel Alonso, don Pedro Nougués, don Victoriano Aguilera, don Ricardo de Montis y Romero, don Juan Herrera Montes y don Marcelino Durán de Velilla y el repórter gráfico don Domingo García Santos.

La comida transcurrió en medio de una animada charla en la que menudearon las anécdotas recogidas por los periodistas en el curso de su vida profesional.

El acto resultó muy simpático y los comensales pasaron un rato agradabilísimo.

Reiteramos al señor González López nuestra agradecimiento por la deferencia de que nos hizo objeto.

Indio Rosa
PAPEL DE FUMAR

Detención de un fugado de la cárcel de Córdoba

La Prensa de Valencia da cuenta de la detención, efectuada por la policía, de dos individuos complicados en el asesinato del guardia civil Pedro Santos Foronda, cometido en aquella capital el 24 del corriente.

Dichos individuos, que fueron capturados en el local de la Confederación del Trabajo, declararon llamarse Juan Pérez Blanes y Juan Fernández.

En virtud de las investigaciones practicadas se comprobó que el segundo había dado un nombre supuesto, pues el suyo verdadero es el de Manuel Alarcón García.

Este individuo hallábase preso en Córdoba por haber hecho varios disparos contra el teniente de la Guardia civil, jefe de la línea de Posadas, y se fugó de la cárcel de esta capital en unión de otros tres sujetos durante la noche del 28 de Junio próximo pasado.

Practicado un registro en la casa número 5 de la calle de Carniceros, de Valencia, donde ambos detenidos se hospedaban, encontráronse documentos comprometedores, muchos de ellos relacionados con el movimiento terrorista.

Estos dos sujetos, en unión de Juan Marramaque (a) El Portugués, mataron al guardia civil Santos.

El Portugués, perseguido por la policía, intentó marchar a Barcelona en un tren, ocultándose en la imperial de un coche para no ser descubierto y al atravesar el convoy una pasarela sufrió un terrible golpe contra aquélla, que le produjo la muerte instantánea.

Al encontrarse el cadáver se vió que tenía en la mano una pistola, sin duda para defenderse, en caso preciso, de sus perseguidores.

Los mejores cafés ... tostados a diario.—Bacalaos nuevos. Arroces.—Alubias ... Lentejas.—Conservas de pescado y vegetales.—Patatas ... Chocolates.—Galletas.-Mantecas frescas, etc., etc. Precios ordenados mínimos.
Almacén de Coloniales. Avenida Cervantes, 24
Teléfono 1-1-1-6. Córdoba

SOMBREROS RUSI 4, GONDOMAR, 4
¡Ocasión! ¿Propaganda?
Ofrezco a mi numerosa clientela "FELTIBLES" fieltros mezcla, gran novedad en la actual temporada, al absurdo precio de PESETAS 13
SOMBREROS RUSI 4, GONDOMAR, 4
Antes de efectuar sus compras, visíteme y lo agradecerá
Depositario de los fieltros "Fernández y Roche"

Frivolidades

RETORNO

Este traje de raso negro, ... lunarcillos brillantes, me da ... cia nueva con su nueva fo... ginal. Al regresar, después ... go viaje, quiero aparecer así ... fuera otra y distinta, aún si ... misma.

Estos pendientes de doble ... también muy raros; pero resu... poco molestos y además ... aspecto un poco selvático ... día exóticamente rubia.

Encontré a las amigas ... poco más gruesas. ¡Dios mío! ¿Habré engordado yo también en la misma proporción? El está un poco más calvo. Parece mentira que se haya vuelto así este muchacho que antes me gustaba tanto.

A veces pienso si habrán cambiado las gentes y los lugares, como yo creo, o si seré yo la que cambió de gustos. La ausencia idealiza todo, y luego, al retorno, es la realidad espantosa la que nos sale al paso con todo su desagradable verismo.

Aquel rincón de la callecita aquella, nos parecía desde lejos suave remanso de paz y romanticismo. Hemos vuelto y ahora encontramos que el rinconcito es una sucia callejuela, silenciosa, sí, por que nadie quiere pasar por ella.

Pasamos por delante de la casita que habitamos antes. Ya nadie conocido habita en ella; en una ventana hay tendidos unos odiosos calzones de balleta roja. En el balcón de aquella habitación, llena de recuerdos dulces, hay unos visillos del peor gusto. Volvemos la cabeza con unas ansias infinitas de llorar.

¿Qué se hizo de aquella frondosa magnolia del parque, que bajo sus ramas pomposas nos cobijó tantas veces? Se secó y hubo que cortarla. ¡Pobre árbol confidente! Aquel amor que tú conocías secó también en mi alma y hubo que arrancar hasta sus más hondas raíces.

Camino del faro va una comitiva pintoresca de turistas. Charlan alegremente entre ellos. ¡Felices, pues no tienen recuerdos de estos lindos lugares, que solo les brindan hoy acogida favorable!

El volvió a mirarme con la mirada lánguida y verde de sus ojos italianos. Pero ya es diferente y yo ví en sus ojos la mirada de un hombre como los demás.

¡Quien pudiera dar al corazón la ilusión que se fue, aquella ilusión que alumbraba el alma como una maravillosa lámpara interior! El corazón se fatiga, va y viene a través de las almas, y al final de su viaje de exploración cierra los ojos para descansar. Para descansar de tanto panorama igual.

Y sin embargo... en el fondo del alma queda esta aspiración íntima, esta sed infinita de un algo que no llegará jamás, y que en el retorno se agudiza más y más por la evocación y el recuerdo.

Muñeca

(Prohibida la reproducción)

ANTONIO TRENAS
Establecimiento de material eléctrico
Instalaciones de todas clases
García Lovera, núm. 2
Teléfonos, 1146 y 1675

Diputación provincial

Manifestaciones del presidente

El presidente de la Diputación provincial don Rafael Baquerizo García ha regresado de Madrid.

Ayer recibió a los periodistas y les dijo que venía muy satisfecho del resultado de sus gestiones en la capital de España, de las que dará cuenta a la Corporación en su sesión de mañana.

Anticipó que el proyecto de creación de un campo de tiro y maniobras militares en Cerro Muriano está ya ultimado y aprobado por el ministerio de la Guerra y sólo falta el informe del Consejo de Estado que seguramente lo evacuará en la semana próxima.

Manifestó que en el ministerio de Obras Públicas había tratado de las obras de caminos vecinales, especialmente del denominado de Castro del Río o sea el que parte del kilómetro 40 de la carretera de Montoro a Rute y conduce a Córdoba por el camino viejo de Castro de Río, faltando tan sólo para comenzar que el ministro del ramo admita el desistimiento de la Diputación en la transferencia de ese crédito o de los de otros caminos, que importa la suma de 535.464'16 pesetas.

El partido de Acción republicana

Anoche recibimos el telegrama siguiente:

Madrid, 29 (10'40 n.)

El Consejo Nacional de Acción Republicana ha designado a don Javier Tubío y a don José Guerra Lozano para que se encarguen de la organización del partido de Acción Republicana en Córdoba y su provincia.

El secretario general, Vicente Gaspar.

MIEL de superior calidad se vende. Ambrosio de Morales, 12.

MILITARES

Al interesado

Se ruega la presentación en las oficinas de la Comandancia Militar del licenciado Manuel Granados Rodríguez, para entregarle documentos de su interés.

A su destino

Para incorporarse a la sección de veterinaria número 5, ha marchado a Zaragoza el veterinario primero don José Montero Montero.

De viaje

Ha marchado a Tetuán, terminada la licencia que disfrutaba, el teniente de Infantería don Enrique Marra López.

Presentación

Se ha presentado en la Comandancia Militar el comandante de caballería don Alfonso Martínez Zabalete, que procede de Madrid.

EL GAS
es lo más LIMPIO, CÓMODO y ECONÓMICO para cocinas, estufas, plancheros, calentaaguas y todos usos domésticos e industriales.
Instalaciones alquiladas

Subasta de fábrica aceitera

En Adamuz, casa y fábrica, situada en la calle de la Fuente, número 42, con dos prensas hidráulicas y toda clase de accesorios para la elaboración del aceite, movida por electricidad. Bodegas con depósitos de hierro.

Tendrá lugar el día 8 de Noviembre próximo a las once horas, sin sujección a tipo, en el Juzgado del distrito de la Derecha de Córdoba, secretaría de don Manuel Pozanco, en autos ejecutivos por el procedimiento sumario de la ley hipotecaria a instancias de doña Concepción Llovet contra don Vicente Albert Román.

GRAN TEATRO
(EMPRESA GUERRERO)
MAÑANA LUNES 31 DE OCTUBRE DE 1932, A LAS DIEZ Y MEDIA DE LA NOCHE
DEBUT DEBUT
de la
GRAN COMPAÑIA DE COMEDIAS
PRENDES-SOTO
en la que figura la bellísima primera actriz, tan conocida de este púbico,
MERCEDES PRENDES
y el notable primer actor
MANUEL SOTO
Presentación de la Compañía, con la gran creación de la misma,
AMANECER
magnífica comedia en tres actos, de GREGORIO MARTINEZ SIERRA
Butaca, 3'00 pesetas.—Desde hoy domingo, se expenden localidades en taquilla
Esta Gran Compañía dará a conocer en su breve actuación los ESTRENOS de más éxito de la temporada,entre ellos, ENGAÑALA CONSTANTE, YA NO ES DELITO el éxito de risa mayor y SANTA RUSIA, de don Jacinto Benavente.—Ultimo triunfo del maestro

GACETILLAS

Instituto de Córdoba y Colegio de la Asunción

Las clases populares se inaugurarán el día 1 de Noviembre a las ocho de la noche.

Explicará la primera lección sobre "Legislación de la República" el ilustre gobernador de Córdoba don Manuel María González.

Los estancos

Hoy están abiertos los siguientes estancos:

Especial segunda, Gondomar, número 7, número 1 Puerta de Almodóvar, núm. 23; núm. 3 Cardenal González, número 131; núm. 6 Mayor de Santa Marina, núm. 8; núm. 7, Fermín Galán, núm. 10; núm. 11, Reyes Católicos, núm. 3; núm. 12, Mayor de San Lorenzo, núm. 138; núm. 13, Plaza de la Cruz, núm. 9; núm. 16, Rodríguez Marín, núm. 26; número 19, San Agustín, núm. 24; núm. 20, Joaquín Costa, núm. 11; núm. 22, Blanco Belmonte, sin núm.; núm. 24, Puerta del Rincón, núm. 100; núm. 26, Concepción, núm. 38; núm. 31, Mucho Trigo, núm. 2; núm. 32, G. Hernández, núm. 90; núm. 33. Plaza de la Almagra, núm. 23; núm. 36, San Fernando, núm. 109; núm. 41, Avenida de Canalejas.

Comprando Camisas, Corbatas, Guantes, Perfumería, Carteras de señora y Bisutería en
ALMACENES SANCHEZ
Hará economía
En Medias, Calcetines, Géneros de Punto, Camisetas de Niño, señora y Caballero, presentan un surtido incomparable

"Córdoba Gráfica"

Hemos recibido el número correspondiente al 30 del actual de esta acreditada publicación bilbesa entre cuyos escritos se destacan los siguientes:

El Estatuto andaluz, de redacción; Las cosas que pasan, nueva sección de "Córdoba Gráfica"; Gotas amargas, por Pascual Santa Cruz.

En la portada figuran las señoritas y jóvenes que trabajaron en las funciones teatrales de la Electro Mecánica y la visita a Córdoba de la colonia veraniega de Punta Umbría, llevando todas las demás páginas interesantes fotograbados.

"Córdoba Gráfica", se vende en el kiosco de Rosario, de la calle de Gondomar.

El baile del Filarmónico

Anoche se celebró el anunciado baile en el Centro Filarmónico.

Estuvo bastante concurrido, viéndose muchas caras bonitas.

La agradable fiesta se prolongó hasta bien entrada la madrugada.

Hace falta señorita
Con buena letra y ortografía. Razón: Librería Luque. De 9 a 10 mañana.

Farmacias de guardia

Hoy están de guardia las farmacias siguientes:

Farmacia del Globo, calle de Mármol de Bañuelos; don Miguel López Mora, San Pedro, número 2; señora viuda de Dávila, Compás de San Agustín, 16; Herederos de García Góngora, Torrijos, 2; don José Sánchez Ruiz, Jesús María, esquina Tendillas; Don Pedro Arroyo Aznar, Concepción, 18.

Las demás farmacias permanecerán abiertas de 9 de la mañana a 8 de la noche, excepto los domingos que solo funcionarán las de guardia. En estas últimas y después de la hora del cierre sólo se despachará mediante presentación de receta del facultativo.

Cuestiones de familia

Rafael Marqués Jurado, denunció ayer en la Comisaría de Vigilancia a su madre política Juana García Carretero, por haber maltratado a Rafael Marqués Telles, hijo del denunciante, en su domicilio calle de los Moriscos, número 34.

Un accidente

Ayer, en el paseo de la Victoria, Juan Andrés Lesme Arroyo, de 28 años, que iba montado en una bicicleta, no pudo frenar a tiempo para evitar el choque de la máquina con un coche de caballos y cayó entre éstos, resultando con una herida contusa en la región parietal izquierda y contusiones en el codo derecho.

Fue asistido en la Casa Central de Socorro, donde calificaron dichas lesiones de leves.

Una Memoria

Hemos recibido un ejemplar de la Memoria del movimiento mercantil e industrial, observado en la jurisdicción de la Cámara Oficial de Comercio e Industria de Córdoba, durante el año 1931.

Es un trabajo muy detallado y completo por el que felicitamos a su autor el secretario de dicho organismo don Antonio Ramírez López.

Una caída

Ayer, en la calle de Fermín Galán, al tratar de subirse en un autobús en marcha Rafael Molina Torres, de 32 años, cayó al suelo y se produjo contusiones erosivas en la cara con pérdida de un incisivo y contusiones en la mano y rodilla derecha.

En la Clínica municipal de la calle de Góngora, donde le prestaron asistencia calificaron las lesiones de leves.

Si precisa Artículos de Viaje, Ropita de niño, Pañolería, Ropa blanca, visite los
ALMACENES SANCHEZ
Quedará satisfecho de su compra
El mejor surtido en Juguetes de todos precios

Insolente

Ayer fue detenido Antonio Salse Salse, por haberse insolentado con un guardia municipal en la calle de Rodríguez Marín.

Siguen los robos a la orden del día

Ultimamente un discípulo de "caco", penetró en la finca Villa Joaquina, que se halla en la carretera del Brillante, propiedad de don Ricardo García Benítez, y se llevó una gabardina, valorada en cien pesetas que estaba colgada en un perchero.

La sirviente de dicha casa Teresa Diego López, sorprendió al ratero y denunció el hecho a un guardia municipal que logró detener al autor de la sustracción.

Llámase éste Ramón Padía Buendía.

Niño con quemaduras

Ayer ocurrió un sensible suceso en la casa número 28 de la calle de Fuente Obejuna.

Una mujer estaba encendiendo una candela con papeles y la llama de éstos prendió en el babero de un hijo de la mujer aludida llamado Alvaro Victorio González, de seis años.

El pequeñuelo resultó con quemaduras de primero y segundo grados en el tórax y el brazo izquierdo.

Fue asistido en la Clínica municipal de la calle de Góngora, donde calificaron las lesiones de pronóstico reservado.

Sociedad de Ganaderos de la provincia de Córdoba

Registro del 29 de Octubre de 1932.
Semana del 30 de Octubre al 5 de Noviembre

Reses mayores.—Don Antonio Pulido, 5 a 3'79 pesetas; don Gaspar Rojas, 3 a 3'79; don Domingo Montero, 3 a 3'79; don Francisco Castro, 3 a 3'80; don Esteban Díaz, 3 a 3'80; don Francisco Martínez, resto a 3'80.

Terneras.—Don Juan Castro, 3 a 4'15.

Menores.—Don Manuel Ordóñez, 17 a 2'50; don Francisco Escobar, 4 a 2'50.

Los precios libres para el entrador, son:

De 3'54 a 3'55 para el ganado vacuno.

A 3'75 para terneras.

A 2'25 para lanar y cabrío.

Precios de cotización del 31 de Octubre hasta nuevo aviso:

	Pesetas
Vaca con hueso, kilo, a	4'20
Sin hueso, kilo, a	5'80
Ternera con hueso, kilo, a	4'50
Sin hueso, kilo, a	6'20
Macho, kilo, a	3'00

NUEVO RESTAURANT
DE MIGUEL GOMEZ
Marqués de Boil, núm. 5 (antes Merillas)
Teléfono 2598
Plato del día: Pescada a la corbeta.

:-: RESTAURANT BRUZO :-:
Gondomar núm. 2
(Esquina a las Tendillas).—Teléfono 1325
Especialidad en servicios de banquetes y bodas. Se sirven tés y toda clase de bebidas.

Asamblea regional andaluza

La Oficina de información de la Comisión organizadora nos remite las siguientes notas:

Homenaje a la bandera andaluza

A ruegos de numerosas personas, el presidente de la Diputación y de la Comisión organizadora, señor Casas, antiguo andalucista e iniciador, al mes de proclamada le República, de los trabajos en curso "pro-autonomía administrativa", ha dispuesto que el próximo domingo 30 se celebre con solemnidad el acto de izar la bandera de Andalucía en el balcón principal del Palacio de la Diputación.

El acto tendrá lugar a las diez de la mañana (por la Giralda, cuyo reloj marca la hora de Sevilla), con asistencia de la Banda provincial que interpretará el Himno de Riego y La Giralda, la famosa marcha que está considerada como himno andaluz, por tener en sus acordes todos los ritmos del canto popular andaluz; desde la "malagueña" al "fandanguillo de Almería".

Se espera que para presenciar el acto se vea la plaza del Triunfo de la República mucho más concurrida que el pasado domingo en que por vez primera y de manera sencilla ondeó en la Diputación la bandera regional con el aplauso de centeñares de personas.

Algunas de las personalidades andalucistas dirigirán la palabra al público en el acto que se anuncia.

Estuvo en Sevilla el presidente de la Diputación de Córdoba señor Baquerizo, con un grupo de diputados de la provincia hermana para tratar con la Comisión organizadora de la asamblea, de diversos aspectos de la misma.

En la reunión se afirmó el criterio de celebrar la asamblea con la mayor austeridad, sin que los trabajos de los asambleistas se vean interrumpidos en ningún momento por fiestas y agasajos excesivos.

Muchas personas se han dirigido a la Comisión con el deseo de conocer el origen y significado de la bandera regional. En la imposibilidad de contestar personalmente a todas, empleamos el gran vehículo difusor de la Prensa para decir que no es la bandera andaluza una creación artificiosa del momento, sino que tiene una dilatada y gloriosa existencia histórica. Las provincias béticas ya empleaban en tiempos de Roma los tonos verde y blanco para las insignias. Posteriormente la Andalucía mahometana adopta en las banderas de sus cofradías iguales colores. Y *en tiempos de la gran obra de América* (eminentemente andaluza) se emplean dichos colores para distinguir los Gobiernos virreinales y abanderar las naves que mantenían el tráfico con las Indias por la Casa de contratación de Sevilla. En este concepto ondeó profusamente durante la Exposición Iberoamericana en todoss los actos oficiales, como había ondeado anteriormente en todos los centros andalucistas, clausurados durante la Dictadura, y por último en la Casa de Andalucía, en Madrid.

En cuanto a la interpretación simbólica de las franjas alternadas (verde, blanco-verde), la más admitida es casas blancas en campo verde los pueblos y los campos andaluces.

La Comisión organizadora de la asamblea regional andaluza prepara dos concursos muy interesantes, cuyas bases se publicarán en breve.

Primero. — Para poetas andaluces. Se premiará la mejor letra para cantar las glorias andaluzas con la música de La Giralda, la característica marcha del maestro Juarranz, y

Segundo.—Para pintores andaluces. Se premiarán varios carteles de propaganda del Estatuto andaluz.

Se encuentra en Sevilla el exdiputado a Cortes andalucista e ilustre escritor don Dionisio Pérez, que se propone asistir a la asamblea de Córdoba cuando ésta se celebre en fecha que se fijará en la reunión de parlamentarios próxima a celebrarse en Madrid.

NOTAS DE SOCIEDAD

Se halla en Córdoba don Pedro Villoslada Peichalup.

—Don Manuel Cubero Lucena y su esposa han regresado del balneario de Tolox.

FERRETERIA EL CANDADO
ARMAS · EXPLOSIVOS
RODRIGUEZ Y LUBIAN
CLAUDIO 8 MARCELO
Nº 11
CORDOBA
Completo surtido en batería de cocina

GRANERO

Muy capaz. Se alquila. Jardines Agricultura. Carretera Trassierra, letra G.

Los cinematógrafos

Ayer fue día de estrenos y de éxitos cinematográficos en Córdoba.

En el Gran Teatro se exhibió por primera vez la película titulada "Para alcanzar la luna", intepretada por los notables artistas Douglas Faibranks y Bebé Daniels.

Trátase de una obra que despierta el interés del espectador desde las primeras escenas y lo mantiene, acrecentándolas, hasta el final.

En el Teatro Duque de Rivas presentóse una cinta hablada en español, cuyo título es "Los que danzan", en la que muestran sus excepcionales aptitudes para el arte cinematográfico Antonio Moreno, María Alba, P. Alvarez Rubio, Teresa Renner y Martín Garralaga.

Cuadro verdaderamente sugestivo deleita al público y le proporciona impresiones agradabilísimas.

En el Cine Góngora estrenóse "París-Mediterráneo", por Annabella y Jean Murat.

Esta es una de las producciones que mayores éxitos están obteniendo durante la temporada actual, no sólo por la novedad de su asunto, sino por su inegable intepretación.

En el Cine Alkázar proyectóse, entre otras, la graciosísima película "¡Vaya mujeres"! que, como siempre, sostuvo la hilaridad constante del público.

La concurrencia de éste en los cuatro cines fue extraordinaria, como correspondía a la justa fama de las películas expuestas.

DEL AYUNTAMIENTO

Servicios de la guardia municipal

La Guardia municipal prestó ayer los siguientes servicios:

Denuncias de Diego Rodriguez Fenoy, por subirse su hijo en un autobús en marcha y tirar piedras a los árboles del jardín que hay en el Muro de la Misericordia; de Manuel Flores Martínez, Andrés Roldán Hinojo, Tránsito Pavón García y Juan Sánchez Ramírez, por cortar sus hijos ramas de un árbol en el paseo de la Ribera; de Antonio Roldán Alvarez, por ir subido en un carro que conducía por la Avenida del Gran Capitán y de Vicente Puyol Aguayo, por vender pan a más precio de la tasa.

El guardia número 20, detuvo a Antonio Collado Arjona, por haber hecho consumo en una taberna de la calle Gutiérrez de los Ríos, por valor de tres pesetas y negarse a pagar su importe.

El 100, dió cuenta de que a las cuatro de la madrugada el automóvil M. A. 683, que iba conducido a velocidad excesiva por la calle de San Fernando, causó desperfectos a los automóviles que estaban en la parada allí establecida C. O. 3.429, C. O. 3.167 y C. O. 3.106, habiendo resultado lesionado el conductor del coche C. O. 3.429 José Milla González, que fue curado en la Casa de Socorro.

Los ocupantes del coche C. O. 683, lo dejaron abandonado emprendiendo la fuga.

SECCION RELIGIOSA

Sante del día

Hoy: Fiesta de Nuestro Señor Jesucristo Rey, San Claudio y compañeros mártires y Nuestra Señora del Amparo. Mañana: San Quintín, mártir y San Wolfango de Suevia, confesor.

Jubileo circular

Hoy, en la iglesia parroquial de San Juan, costeado por don Miguel Palop y doña Concepción Palop. Mañana, en la misma iglesia.

En la Catedral

Hoy predicará el canónigo penitenciario don Tobías Vargas.

El martes predicará el canónigo don Gonzalo Ogazón Melendo.

En San Rafael

Hoy, a las seis de la tarde, séptimo acto de la novena con manifiesto y sermón a cargo de don José Serrano Aguilera, rector y cura de la parroquial de San Lorenzo.

Hoy, a las diez, celebra el Magisterio Cordobés la solemne fiesta que anualmente consagra a su patrono, con sermón que predica el R. P. Juan Fernández, carmelita calzado.

El martes a las diez, solemne fiesta en acción de gracias, que tradicionalmente dedica al Soberano Arcángel una familia cordobesa, en la que predicará el canónigo don Mariano Ruiz Calero.

En San Pablo

Hoy, los misioneros en unión de la Archicofradía del Inmaculado Corazón de María celebran la fiesta de Cristo Rey.

Por la mañana, a las ocho, hay misa de comunión general con cánticos propios del día.

Por la noche, a las seis y media, exposición de S. D. M., estación mayor, santo rosario, letanía cantada, ejercicio y sermón que predica un Padre de la Comunidad.

En este acto se hace la consagración del Corazón de Jesús, mandada por el Sumo Pontífice.

Termina el acto con la procesión de la Imagen del Corazón de María por las naves del templo.

Por Telégrafo y Teléfono

INFORMACION DE LA MADRUGADA

Madrid

El viaje del presidente del Gobierno francés

Al programa ya conocido de la estancia del señor Herriot en Madrid hay que agregar que el día 2 irá a Aranjuez para visitar los monumentos e imponer las insignias de la Legión de Honor a un panadero francés que desde hace muchos años reside en aquella localidad.

Después realizará una excursión a Toledo, donde el doctor Marañón lo obsequiará con un almuerzo en su finca de los Cigarrales.

El jefe del Gobierno francés regresará a Madrid y por la noche, en el sudexpreso emprenderá el viaje de regreso a París.

Las tierras de Lamamié

Ayer, en el Juzgado municipal del distrito del Congreso verificóse el juicio de conciliación entre los señores Pérez Madrigal y Lamamié de Clairác para que éste formalizara la cesión de tierras de que había hablado en el Congreso y que fueron aceptadas por aquél.

En el juicio, el señor Lamamié se opuso a la cesión, por entender que no existía entre él y el señor Pérez Madrigal contrato perfecto, ya que sus palabras sólo tenían el valor de la demostración de una tesis.

Sin embargo, mantenía la oferta con la condición de que le fueran abonados los gastos hechos para la siembra, la utilización de maquinaria, etcétera.

Dijo también que de aceptar esta oferta, el señor Madrigal debería éste comprometerse a sostener al personal que trabaja en la finca, abonando los sueldos y gravámenes que se le impongan y sin aceptar ninguna ventaja que el Gobierno pudiera concederle como medida excepcional.

Para responder a este compromiso el señor Pérez Madrigfial consignaría una fianza de 50.000 pesetas.

Solicitó asimismo que se nombraran amigables componedores para solucionar el asunto.

El señor Pérez Madrigal sostuvo que la oferta hecha por el señor Lamamié y la aceptación por parte de él constituían un contrato perfecto.

El acto terminó sin que las partes se pusieran de acuerdo.

Almanaque del Obispado de Córdoba

para el año 1933

De venta en la Administración del DIARIO DE CORDOBA

Amenazas de muerte

El inspector de la Compañía de Tranvías don Carlos Rodríguez denunció que el obrero Martín Hernando, a quien había reprendido por presentarse tarde al trabajo le amenazó de muerte con una pistola.

La policía detuvo a Martín y le ocupó el arma.

El detenido fue puesto a disposición del Juzgado.

Incau[illegible]ción de bienes de la Compañía de Jesús

La [illegible]omisión administradora de los bienes [illegible] de la Compañía de Jesús se ha in[illegible]utado de varios inmuebles que la Co[illegible]mpañía de Jesús poseía en Chamartín.

El [illegible]valor de dichos bienes asciende a qu[illegible]nce millones de pesetas.

Lo [illegible]e opina don Marcelino Domingo acerca de la Federación de izquierdas

El [illegible] ministro de Agricultura, hablando [illegible]on un periodista, se ha expresado [illegible]a siguiente forma:

C[illegible] de gran conveniencia política la [illegible]stitución de la Federación de izqu[illegible]erdas, pues interesa dar a la República un instrumento disciplinado y e[illegible]ficaz de Gobierno.

I[illegible]a Federación debe verse desde [illegible] aspectos: desde el Parlamento y [illegible] de la acción política en general, y [illegible] que llegarán a converger en una m[illegible]na disciplina todas las minorías rep[illegible]resentadas en el actual Gobierno.

Ello permitirá que el funcionamien[illegible] del Parlamento sea más rápido [illegible] en la actualidad.

[illegible]eo que los radicales socialistas [illegible]n procurar la rápida constitu[illegible] de esta Federación y dentro de e[illegible]han de ser el más alto exponente [illegible]l impulso revolucionario.

El señor Domingo marchó anoche a Tarragona para intervenir hoy en un acto político.

Desde dicha capital se trasladará a Barcelona, donde los maestros particulares lo obsequiarán con un banquete.

La disolución del grupo Al Servicio de la República

El doctor Marañón ha manifestado que al disolverse el grupo Al Servicio de la República su adhesión política se inclina hacia el señor Azaña, cuyas dotes de hombre de Gobierno será mucho tiempo eje de la política nacional desde dentro o fuera de los ministerios.

Don José Ortega Gasset ha dicho que cuando pase algún tiempo y los ánimos estén más serenos expondrá su opinión acerca del rumbo que debe seguir la política española.

Añadió que sigue teniendo vivísimos deseos de iniciar un movimiento cultural porque entiende que la República tiene abandonada a la juventud.

El ministro de Marina

Continúa enfermo el ministro de Marina, señor Giral.

Aunque la dolencia que le aqueja no es grave, los médicos han recomendado que guarde reposo durante algunos días.

Las oposiciones a la carrera fiscal

El fiscal de la República ha enviado una nota a la Prensa diciendo que ayer por la mañana quedó constituído el Tribunal encargado de juzgar a los opositores a la carrera fiscal.

El Tribunal acordó declararse refractario a las recomendaciones y por lo tanto cuantas recomendaciones se le hagan darán un resultado baldío.

Una mujer herida de una puñalada

En la plaza de la Cebada se encontraron Domingo Heredia, de 29 años de edad, y Antonia Rodríguez, de 19, natural de Almería, que habían sostenido relaciones íntimas.

Domingo requirió a Antonia para continuar las relaciones y como ella se negara, la agredió con una navaja, dándole una puñalada en el cuello.

El público que presenció el hecho se abalanzó a Domingo, le arrebató el arma y le propinó buen número de golpes.

Un agente de vigilancia intervino y detuvo a Domingo.

Antonia fue asistida en la Casa de Socorro de una herida de pronóstico grave.

La nueva plaza de toros

Se ha celebrado una junta de accionistas de la nueva plaza de toros, siendo elegido un nuevo Consejo de administración.

Parece que será designado organizador de los espectáculos taurinos, por un plazo de cinco años, el conocido empresario don Eduardo Pagés.

Provincias

GRANADA

La huelga de dependientes de bares y tabernas

Granada. Continúa en el mismo estado la huelga declarada por los dependientes de bares y tabernas.

Grupos de huelguistas apedrearon los bares denominados El Aguila y Mayor, rompiendo los cristales.

El gobernador ha prometido imponer fuertes sanciones a los autores de estos hechos.

Una manifestación en Monaquil

Granada. En Monaquil los obreros afiliados a la Sociedad La Tierra recorrieron en manifestación las calles.

Los manifestantes iban provistos de palos y se aproximaron al Ayuntamiento exigiendo que los concejales les entregasen copia de los acuerdos tomados en una sesión secreta que había celebrado el Concejo.

El grupo iba capitaneado por Antonio Fernández López (a) Cabeza de Pepino, el cual empuñaba una pistola.

Tres vecinos agredieron a Antonio Fernández, arrebatándole el arma y produciéndole una herida en la cabeza.

La Guardia civil disolvió la manifestación y practicó algunas detenciones.

VALENCIA

El Estatuto regional

Valencia. El próximo día 1 se reunirán los representantes de los partidos republicanos con los de la Unión autónoma valenciana para tratar de la confección del Estatuto regional.

Se desea que ingresen en el Estado autonómico las provincias de Alicante y Castellón, pero según parece existen ciertas dificultades que se tratará de allanar en la reunión de referencia.

Muerto por un toro

Valencia. Cuando era conducida al encerradero de la plaza de toros una corrida de la ganadería de don Celso Cruz del Castillo, una de las reses cogió al mayoral, corneándolo horriblemente.

Cuando lo dejó la fiera el desgraciado mayoral había dejado de existir.

TOLEDO

Nuevos detalles del fratricidio cometido en Robledo del Rey

Toledo. Se conocen nuevos detalles del fratricidio cometido en Robledo del Rey.

La víctima del suceso fue, como ya dijimos, Emilio García Gómez, a quien mataron a palos sus hermanos Casiano y Antonio.

La mujer de Emilio, después de presenciar la muerte de su marido, hizo café y se lo sirvió a sus cuñados en la misma habitación en que estaba el cadáver.

Este fue recogido por los criminales y depositado en la calle.

Mientras tanto la mujer de Emilio se dedicó a borrar las huellas del crimen. Limpió las manchas de sangre y quemó los palos y una silla que utilizaron los criminales para dar muerte a Emilio.

ZAMORA

Muere el alcalde de Faramontano a causa de una agresión

Zamora. En el Hospital ha fallecido el alcalde socialista de Faramontano, Marcelino Carro, quien fue herido de un disparo por uno de los hijos del último alcalde de la monarquía, contra el que se sigue procedimiento por irregularidades administrativas.

El agresor fue detenido.

ALMERIA

El vecindario de Algor se amotina

Almería. Varios agentes ejecutivos llegaron a Algor con el propósito de proceder al embargo de los bienes de varios vecinos morosos.

El vecindario se amotinó, teniendo que intervenir la Guardia civil para restablecer el orden.

Se practicaron varias detenciones.

En dicho pueblo se ha concentrado la Guardia civil por temerse que ocurran desórdenes.

SEVILLA

Traslado de un detenido

Sevilla. Anoche fue trasladado a Madrid, donde quedará a disposición del director de Seguridad, el súbdito norteamericano que dice estar en antecedentes de todo lo que se refiere al rapto del hijo de Lindbergh.

La llegada del Zeppelin

Sevilla. El alcalde ha conferenciado con el jefe de la Compañía de Aerostación, llegada de Guadalajara, para intervenir en el amarre del dirigible *"Graff Zeppelin"*.

El representante de la Compañía de los zeppelines en Sevilla ha comunicado a las autoridades que la aeronave llegará a Sevilla el próximo miércoles, sin que pueda fijar la hora.

Si el estado atmosférico lo permite, el zeppelin permanecerá media hora estacionado en el aeropuerto.

El alcalde ha ordenado que se cobre un impuesto de cinco pesetas a todos los automóviles que entren en el aeropuerto con el fin de destinar la cantidad que se recaude al desempeño de ropa de las familias pobres.

En Carmona incendian varios almiares

Sevilla. Comunican de Carmona que varios grupos de campesinos recorrieron los cortijos y prendieron fuego a quince almiares.

La intervención de la Guardia civil evitó que incendiaran también los caseríos.

Una comisión de agricultores de Carmona visitó al gobernador para protestar contra esos hechos de sabotage y pedirle protección para sus propiedades.

BARCELONA

La libertad de propaganda en la campaña electoral

Barcelona. El señor Maciá estuvo conferenciando con el gobernador.

Este recibió luego a los periodistas y les manifestó que tenía noticias de que se estaban organizando partidas de pistoleros con el fin de coartar la campaña electoral.

Agregó que está dispuesto a obrar con energía para garantizar el derecho de todos a hacer propaganda y a emitir libremente el sufragio.

A NUESTROS SUSCRIPTORES DE FUERA DE ESTA CAPITAL

El día 10 de Noviembre próximo giraremos a nuestros suscriptores de fuera de la capital el importe de la suscripción del cuarto trimestre del corriente año, cargándoles los gastos de negociación de giros como ya hemos dicho repetidamente.

Los que quieran evitarse este aumento pueden enviarnos, hasta la citada fecha, la suma a que asciende dicha suscripción por Giro Postal o en la forma que estimen conveniente y les rogamos que, al enviarla, indiquen el nombre y el domicilio del suscriptor para evitar confusiones.

---

†

XXIII aniversario del señor

Don Manuel Sanz Usátegui

QUE FALLECIO EL DIA 30 DE OCTUBRE DE 1909

R. I. P. A.

Las misas que se celebren el día 31 del corriente, desde las ocho en adelante, como igualmente el aniversario solemne con vigilia a la misma hora en la parroquial de San Andrés, serán aplicadas por el alma de dicho señor.

Su hija doña Ramona Sanz Chacón, nietos, nietos políticos y demás familia, ruegan a sus amigos que le encomienden a Dios Nuestro Señor y a la Santísima Virgen del Carmen.

Hay concedidas indulgencias en la forma acostumbrada.

---

†

LA SEÑORA

Doña Elisa Barrios Enríquez

VIUDA DE ENRIQUEZ

Falleció en esta ciudad el día 1 de Noviembre de 1928, habiendo recibido los Santos Sacramentos y la bendición de Su Santidad

R. I. P. A.

Las misas que se celebren en las parroquiales de San Miguel y el Salvador (Compañía), los días 1 y 2 del próximo mes de Noviembre, se aplicarán en sufragio del alma de dicha señora. Por la misma intención se ofrecerá el Jubileo en la Iglesia de las Esclavas, los días 31 y 1.

Sus hijos, nietos, hermana, hermano político y demás familia, suplican a sus amigos y personas piadosas que la encomienden a Dios.

Hay concedidas indulgencias en la forma acostumbrada.

---

†

EL SEÑOR

Don Francisco José Montilla-Tirado

FALLECIO EL DIA 26 DE OCTUBRE DE 1932, DESPUES DE RECIBIR LOS SANTOS SACRAMENTOS Y LA BENDICION DE SU SANTIDAD

R. I. P. A.

Su Director espiritual don Sebastián Crespo; sus inconsolables hijos don José, doña Rosalía, doña Francisca y doña Felisa; hija política doña Margarita Luna García y demás familia, ruegan a sus amigos que le encomienden a Dios nuestro Señor y a la Santísima Virgen.

Las misas que se celebren mañana, a las siete, en las Esclavas del Sagrado Corazón; a las ocho, la de Requiem en la parroquial de San Miguel Arcángel; a las diez en San Nicolás de la Villa y en Nuestra Señora de los Angeles (Alcolea), así como el Jubileo del día 30 en las Esclavas del Sagrado Corazón, serán en sufragio por su alma.

Hay concedidas indulgencias en la forma acostumbrada.

Resuelto el problema del capacho de coco

Con el capacho único patentado número 127.495 de esparto, abaca, pita y coco. Irrompible. Haya usted un ensayo y se convencerá.

Depósito por cuenta del fabricante, Almacén de Muebles, Alfombras, Esteras y Persianas,

ANTONIO CANDELA AZNAR

Málaga, número 13. :-: Córdoba

ENFERMEDADES DE LOS OJOS

J. M. Höhr Castán

CONSULTA DE 10 A 2

GRAN CAPITAN, 26 Dpdo., principal

Para los Santos

Se vende flor de todas clases, coronas, ramos, flor suelta desde 0'50 en adelante. San Juan de Palomares, núm. 80. Teléfono, 1675. Los encargos se reparten a domicilio.

F.co FERNANDEZ MURCIA

ABOGADO - PROCURADOR

APODERADO DE CLASES PASIVAS

CISTER, 3. - TELEFONO 1253 - CORDOBA

ARRENDAMIENTO

Desde el día se hace de los amplios locales de la casa número 7 de la Plaza de Colón, esquina a Torres Cabrera, propios para industria o almacenes. Informarán, Eduardo Dato número 24.

JUAN ROMAGUERA MORA

Garganta, nariz y oidos.

Especialista del Hospital de la Cruz Roja.

San Felipe n.º 3. — Tel. 2-5 7-0

SAN RAFAEL

ALMACEN DE CARBONES

Felipe Carracedo Amor

Los carbones antracita y cock se sirven perfectamente cribados y con absoluta garantía en pesos y calidades.

Todos los pedidos a domicilio se sirven rápidamente.

REYES CATOLICOS. — Teléf. 2606

CORDOBA

Esta casa es la más acreditada de Córdoba

Ante el transcurso de la vida, to... evoluciona, y hay que ponerse... tono con las circunstancias.

Lea, lea y verá cosas sorprendentes

LOS IMPORTANTES ALMACENES

CALZADOS MIGUEL

OFRECEN PRECIOS EXCEPCIONALES

Disponemos de un surtido en ZAPATOS de todas clases para caballero de 10.000 pares que vendemos desde

10'45 PESETAS

BOTAS para caballero y niños, de color y negras, engrasadas y de piel de hierro, de enorme duración, a precios increíbles.

ZAPATOS de charol para señora, 3.500 pares desde 12'75 PTAS.

ZAPATOS, también para señora, en color, tacón Luís XV, grandioso surtido desde 12 PESETAS.

Zapatos y Sandalias para niños, a 1'90 pesetas

CALZADOS MIGUEL

Claudio Marcelo, núm. 17. **Teléfono número 1363**

CORDOBA

PARA BEBER LECHE BUENA

MANUEL HERRADOR LUQUE vende leche de vaca y cabra más barata que nadie. ¿Por qué? Aprovechando los beneficios que reporta el Pantano del Guadalmellato riega cuarenta hectáreas de terreno y alimenta sus vacas y cabras con los mejores, más sanos y variados productos alimenticios y por tanto no tiene que adquirir los desechos de la cebada de donde se extrae la cerveza.

Se garantiza la pureza y calidad de la leche a condición de exigir en todos los envases el precinto de la casa.

Y los clientes que hagan contrato por un mes como mínimo tendrán derecho a mandar a analizar la leche dentro de dicho mes el día que tengan por conveniente, pagando yo los gastos de análisis.

Y así no habrá malos consejeros que se dediquen a hablar mal para vender caro.

Se apartan novillas del primer parto para destinar la leche de las vacas paridas a los niños y enfermos y se autoriza a los compradores para que vayan a la hora del ordeño para garantía y tranquilidad de los consumidores.

Los que se interesen por la sana alimentación de sus hijos deben consultar precios antes de firmar contratos y adquirir compromisos.

Establos.—Huerta de "La Viñuela" Campo de la Verdad, cortijo de Ochavillo.

Razón.—Alcalá Zamora, 5. Teléfono, 2654. Córdoba.—Vaquería, Teléfono, número 1601.

Sucursales: Gran Capitán, 27 y 29; Avenida de Canalejas, 3; Gutiérrez de los Ríos, 15; Puerta de Almodóvar, sin número y Barrio de la Electro Mecánica, sin número.

NOTA.—Próxima apertura de cinco sucursales más. Judería, Cardenal González, San Agustín, Alcázar Viejo y San Salvador.

LA ESTRELLA

Seguros de incendios. Seguros sobre la vida.
Seguros de Accidentes del Trabajo, respondiendo del riesgo de hernias y responsabilidad civil. Seguros de paquetes por Ferrocarril

Subdirector, Antonio García. Oficinas, Sevilla, núm. 24. Córdoba

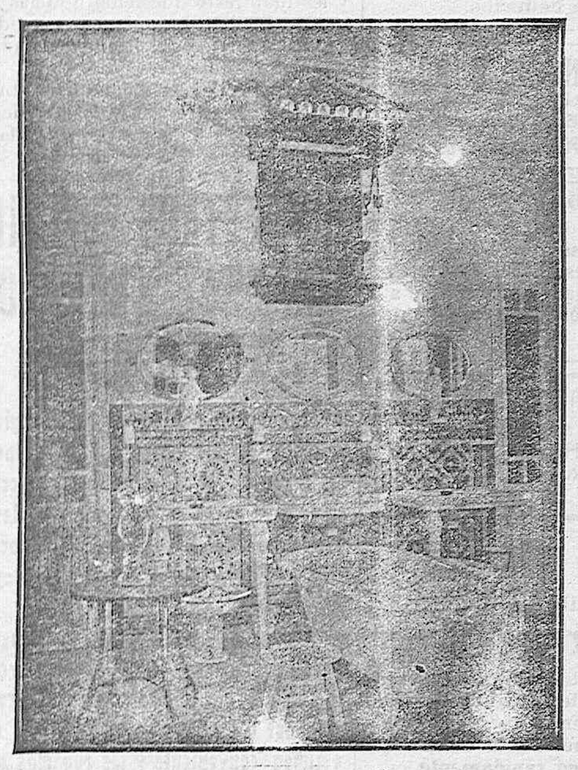

Mosáicos
Bañeras
Pavimentos
de
Olambrilla
Fuentes
Cuartos
de
Baño

FERNANDEZ Y MUÑOZ (antes Canivell)
AVENIDA DE CANALEJAS, NUMERO 2.
CORDOBA TELEFONO 1528

SE ARRIENDAN dos pisos en calle Benito Pérez Galdós. Razón, Gran Capitán, núm. 38 o Almacenes Pueyo Hermanos.

SE ARRIENDA un local grande, en la calle Fermín Galán, 24, en precio 250 pesetas y una casa grande en la sierra, "Villa Dolores", en precio 150 pesetas mensuales. Para tratar, Pablo Iglesias, 9. No se admiten enfermos.

CASA EN LA SIERRA
Se arrienda en "Huerta Chica", casita independiente, instalada de luz, eléctrica, agua y teléfono. No se admiten enfermos. Razón, Interventor de Hacienda.

PISO EN LA SIERRA. Desde primero de Noviembre próximo se arrienda uno, independiente, en la Huerta de Segovia, situada a muy poca distancia del carril de la de los Arcos; tiene espléndidas habitaciones y mobiliario, compuesto de siete camas, reuniendo toda clase de comodidades y jardín para recreo. Para precios y condiciones en la finca, o en la calle Don Rodrigo núm. 93 de esta capital. No se arrienda para enfermos.

EN LA SIERRA se arrienda el chalet "Villa Lola", al fondo del primer carril de la Huerta Olías, magnífica situación, cinco habitaciones, cuarto de baño, comedor, cocina moderna, agua y luz eléctrica. En la misma darán razón.

INGENIEROS. PERITOS. Preparación en clases particulares, E. Vera, antiguo director de la Academia Cívico Militar. Pabellones de la Victoria, primer grupo, principal izquierda.

SE VENDE solar grande, gramola eléctrica, gabinete y otras cosas. Para verlos, "Villa San Miguel", carretera del Brillante. (Camino de Santo Domingo).

OFICIALAS de prendas de mangas se necesitan en la sastrería de Rafael Duarte, calle Fernando Colón, 16.

SE VENDE coche Studebaker - Esquines, abierto, cinco plazas, 14 H. P., semi nuevo, precio baratísimo. Razón: Puerta del Rincón, 96.

SE ARRIENDA una casa en Cerro Muriano. Dán razón, Joyería de Tienda, Plaza de la República, 10.

SE VENDEN ramos, coronas y flores sueltas, calle del Cáñamo. Huerto de Santa Rosa.

LECHE de cabra se sirve a domicilio. Plaza de Séneca, 28.

CAMIONETA. Se vende en 2.500 pesetas. Razón: Empresa de Aguas Potables de Córdoba. Plaza de Colón, sin núm.

ARRENDAMIENTO. Piso bajo interior, sitio céntrico, independiente, para poca familia, con instalación de agua y luz. Razón: Braulio Laportilla, 4 principal izquierda y para verlo de 10 a 11 de la mañana.

SE ALQUILAN pisos muy económicos, poca familia. Dán razón, San Pablo, 18.

ALMONEDA se hace de una cómoda y varios muebles. Dan razón, calleja Grajea, sin número.

TALLERES GARCIA RUEDA
Teléfono 1 3 2 6
MARMOLES Y PIEDRAS
Especialidad en trabajos artísticos, en lápidas grabadas y en relieve. Se facilitan catálogos y presupuestos.
Campo Madre de Dios núm. 7, duplicado. (Puerta Nueva).
Parada oficial del autobús núm. 4.

HUEVOS

frescos y gordos, sólo encontrará en la "HUEVERIA DE SAN ALVARO" precios económicos San Alvaro, 12 Servicio a domicilio, sin propinas. Teléfono 1-7-9-2

Riquísimas tortas de aceite Peñas CUNA, 52. SEVILLA
Envíos postales en cajas de 3, 4 y 6 docenas. Pruébelas y seguramente serán clientes

SE VENDE muy barato un carro volquete enganchado con dos bestias Razón: Agustín Moreno, 126.

CANARIOS FLAUTAS alemanes vendo garantizados con anilla cerrada. Razón, Joaquín Lucena. Pajarería, Espejo.

ARRENDAMIENTO. Desde Carnaval próximo en adelante se hace de la finca de olivar "La Enriqueta", término de La Rambla, a dos kilómetros de la carretera general a Fernán Núñez, con 8.000 olivos de 30 a 40 años y molino aceitero. Para precio y condiciones. Paseo de la Victoria, 49. Córdoba.

VIAJANTE

Importante y acreditada Manufactura de Ligas, Tirantes y Cinturones solicita Viajante Regional activo y conocedor del artículo. Escribir indicando tiempo, muestrarios que traba- y ruta a

MANUFASTURAS REUNIDAS
Vergara, 11. BARCELONA

FINCA EN LA SIERRA
Se arrienda un chalet con o sin cochera en el barrio de Vista Hermosa con seis habitaciones, comedor y cocina. Para tratar, en el mismo barrio con el guarda. Se vende una cama, un moisés y sillón para niño. Razón, Avenida de Cervantes, 4 segundo.

SE VENDE dos palmeras Fénix, de tres metros de alto. Para verlas y tratar, Sánchez de Feria, número 4.

CANARIOS Y CANARIAS se venden en la calle Pedro Muñoz, 1.

ALMONEDA URGENTE. Se vende un comedor, un gabinete y un calienta baños de gas. Razón: Fermín Galán, 58.

SE ARRIENDA un amplio local en la casa Gran Capitán, 11. Para tratar, Pedro López, 14.

EL TRIUNFO
Venta al detall de aceite, vinagre, jabón y garbanzos. Se sirve a domicilio con prontitud y esmero. Alfaros, 11. Teléfono, 21.43.

SARNA

(ROÑA)

Se curan cómodamente en diez minutos, sin baño, con

SULFURETO CABALLERO

CARAMELOS - CAFES
CAPARRÓS
(MARCA REGISTRADA)
Torre Malmuerta - Córdoba - Tel. 2026

SE VENDE discos de gramófono en buen uso. Para verlos y tratar, Agustín Moreno, 148.

PEPITA GONZALEZ de una casa importante de Madrid, ofrece todos los servicios concernientes al ramo de peluquería a domicilio. Para avisos, Santa María de Gracia, 111.

Use máquina eléctrica "SINGER" o motor eléctrico "SINGER"

Aprenda a cortar con nuestros patrones "SINGER"

PARA USO DOMÉSTICO: Con accesorios los más útiles y perfectos para producir toda forma de costura

PARA INDUSTRIAS: La colección más completa de máquinas especiales para cada una de las operaciones de costura.

ESTABLECIMIENTOS SINGER EN TODO EL MUNDO

CÓRDOBA: GONDOMAR, 4

Cursos gratuitos de costura, corte y bordado en todas nuestras tiendas

Adaptos "LUZSINGER"