

Con su
antiguo receptor
sólo oye Vd.
la MITAD de
Miguel Fléta

Compre un
nuevo
PHILIPS
para oírlo
por ENTERO

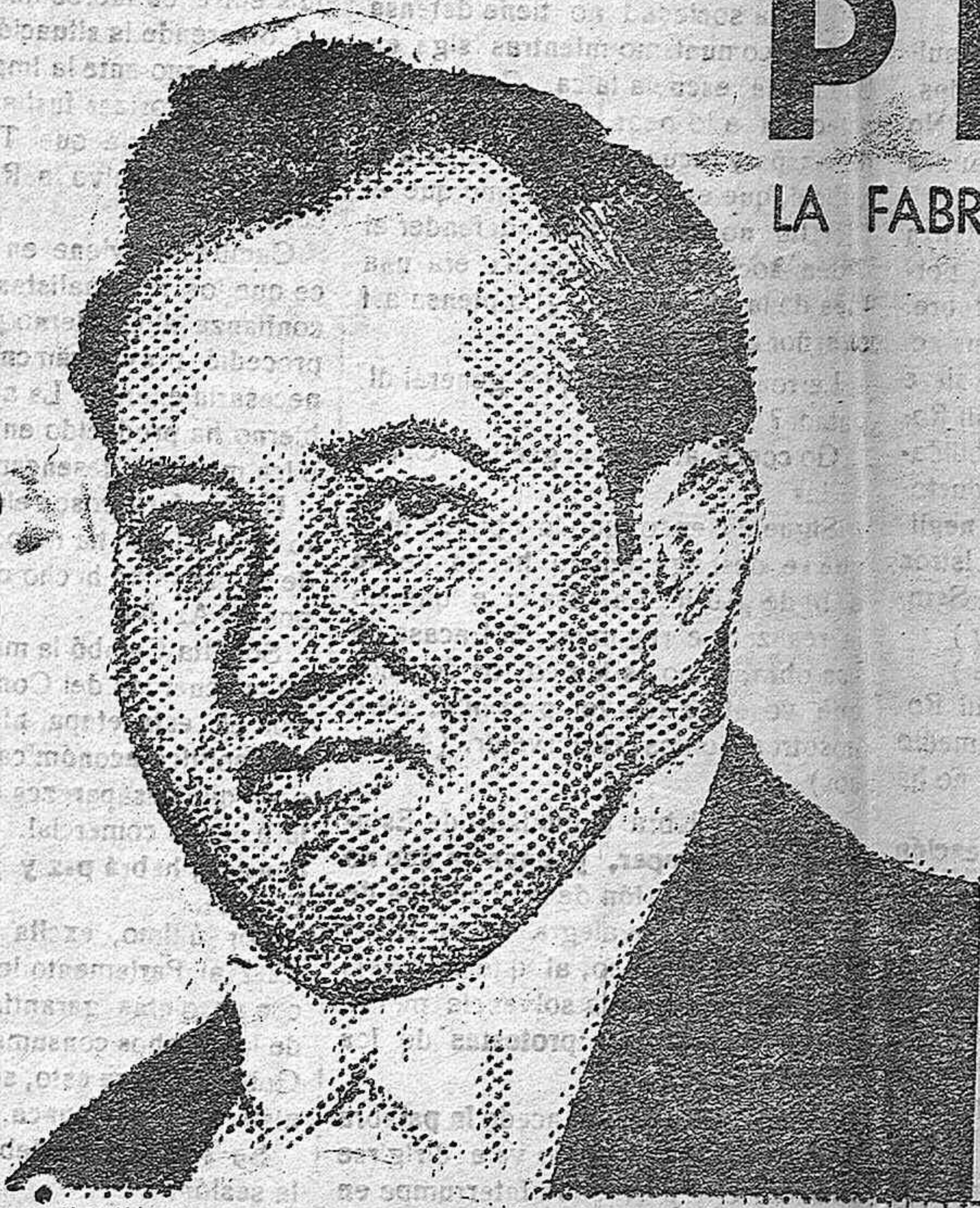
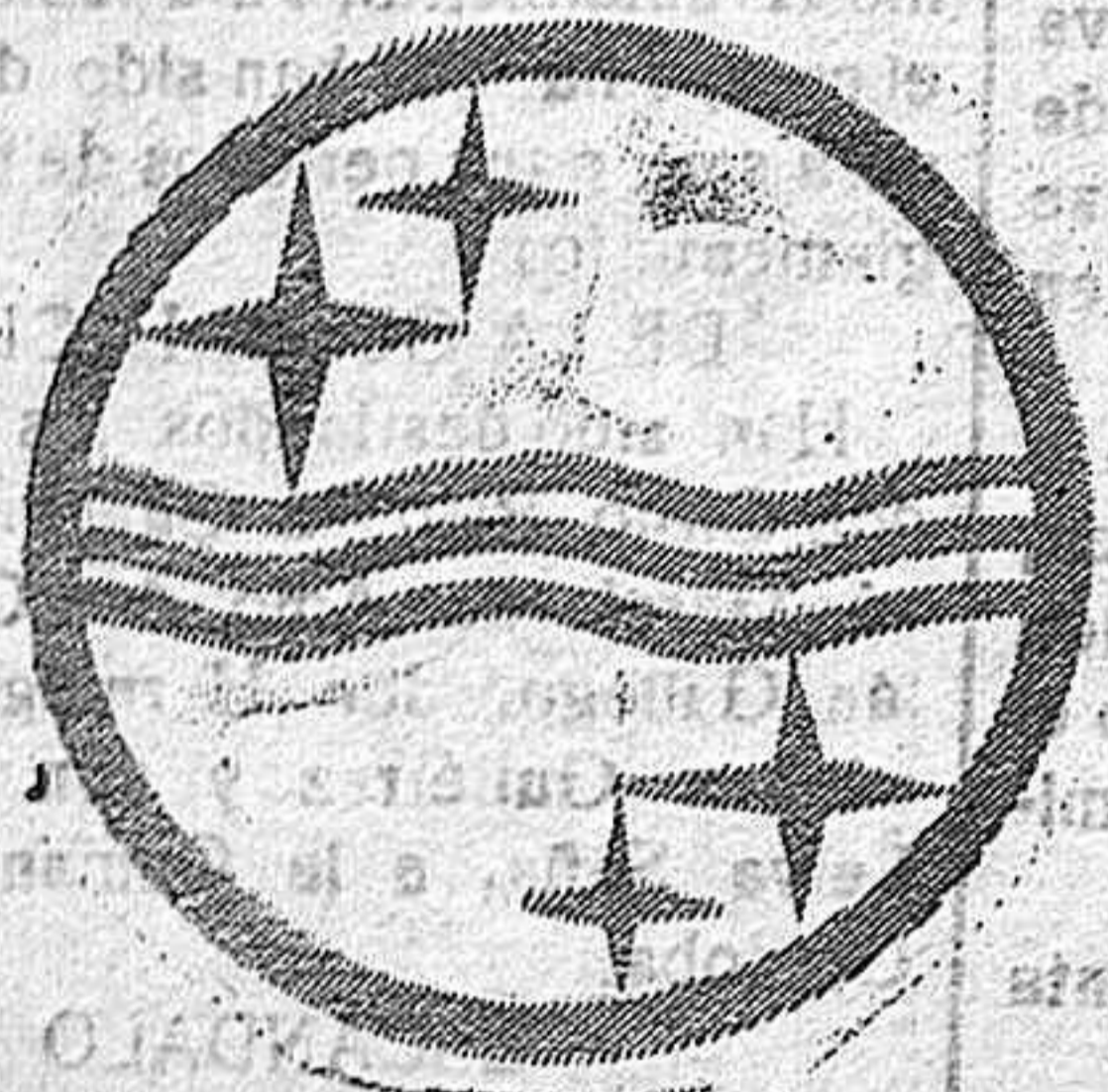

PHILIPS

LA FABRICA DE RADIO MAS IMPORTANTE DEL MUNDO

736 A. — Tres circuitos a SUPERINDUCTANCIA, corriente alterna, ondas cortas y largas.



Si antes de comprar un aparato de radio pide Vd. una demostración al más próximo Representante de Philips, apreciará Vd. en todo su valor los placeres y satisfacciones que la Radiotelefonía le puede dar. Solamente después de haber oído los maravillosos instrumentos musicales de la nueva serie Philips, podrá usted gozar plenamente de la Radio. Vea usted, por ejemplo, el Philips 736 A. Este aparato tiene una tonalidad y una calidad tan excelentes, que es el receptor preferido por los músicos eminentes para la recepción de óperas y sinfonías. Cada nota cantada o ejecutada por el artista se reproduce exactamente.

Representantes oficiales en Córdoba y su provincia

- | | | |
|-------------------------|---------------------------|-----------------------|
| Casa Ultra Radio | Concepción, 31 | CÓRDOBA |
| Alberto Bontellier | Fernando Colón, 1 | CÓRDOBA |
| Manuel de la Torre | Moral, 39 | BAENA |
| Francisco Baena Venzala | P. de la República, 5 y 6 | BUJALANCE |
| Manuel Pérez Moreno | Almaraz, 5 | CABRA |
| Bernardo Avila Leiva | Quintana, 3 | LUCENA |
| Isidro Navarro Pellín | | Peñarroya-Pueblonuevo |
| Eduardo Cajas | | PUENTE GENIL |

Imposible Toda duda

DESPUES de haber oído los nuevos modelos **Pilot** de 5, 6 y 8 válvulas de todas ondas extracorta corta normal y larga **SOLO ELEGIRÁ un PILOT sin competencia** de venta en **CÓRDOBA** VEGAS MARTINEZ RUCKER Claudio Harceiro

PILOTRADIO

Horario de trenes

Estación Central. Trenes para Sevilla:

Salida: Mensajero de Aranjuez, 2'25. Expreso de Madrid, 6'25. Omnibus Córdoba-Sevilla, 7'30. Rápido Barcelona-Valencia, 11'31. Correo de Madrid, 12'30. Rápido de Madrid, 18'3. Omnibus Córdoba-Sevilla, 19'10. Trenes hacia Madrid: Salida: Expreso de Sevilla, 0'25. Mensajero de Aranjuez, 2'30. Tren tranvía a Villa del Río, 7. Rápido de Sevilla, 11'25. Correo, 17'27. Rápido Barcelona, 18'10. Tren tranvía a Villa del Río, 18'35. Expreso de Algeciras, 23'45. Trenes de la línea de Madrid: Llegada: Mensajero Aranjuez, 1'55. Expreso Madrid-Algeciras, 5'5. Expreso Madrid-Sevilla, 6'11. Tren tranvía de Villa del Río, 10. Rápido Barcelona-Valencia, 11'21. Correo de Madrid, 12. Mercancías con viajeros de Algeciras, 16'25. Rápido de Madrid, 17'53. Tren tranvía de Villa del Río, 21'40. Trenes de la línea de Sevilla: Llegada: Expreso a Madrid, 0'25. Mensajero a Aranjuez, 1'30. Omnibus de Sevilla, 10'10. Rápido a Madrid, 11'25. Correo, 16'57. Rápido a Barcelona, 18'2. Mercancías de Posadas, 18'54. Corto de Sevilla, 20'55.

100 PLAZAS DE GUARDAS FORESTALES

Exámenes en Junio. Preparación, programa y «CONTESTACIONES» en el «INSTITUTO REUS», PRECIADOS, 23 MADRID. Regalamos prospectos.

Lector del DEFENSOR DE CÓRDOBA: propaga tu periódico y procura introducirlo en aquellos hogares, en los cuales no ha penetrado todavía, muchas veces por falta de una amistosa indicación, que para tí no supone ningún esfuerzo ni sacrificio.

HARINILLAS Y OTROS PIENSOS para cerdos, gallinas, etc., muy baratos —Doce de Octubre, 10.—Casa ANON.

SE DESEA PORTERIA Únicamente por la comida, y casa habitación o guardería en el campo, en casa formal y decente. Informarán en esta redacción. 3-2

Almacenes Porrás Rubio

SOCIEDAD LIMITADA
Coloniales por mayor
Oficina y Despacho Detall: PÉREZ GALDOS, 3 Teléfono 1558 Almacenes: DOCE DE OCTUBRE
CÓRDOBA

Revista Mariana

PUBLICACION MENSUAL DEDICADA A FOMENTAR LA DEVOCIÓN A LA SANTÍSIMA VIRGEN
Administración: Ambrosio de Morales, 8 Córdoba
Suscripción: De propaganda, 4 pesetas al año Corriente, 5 pesetas
Suscriptores protectores: A voluntad

ELIXIR ESTOMACAL SAIZ DE CARLOS

DISPEPSIA DOLOR DE ESTÓMAGO ACIDEZ VÓMITOS INAPETENCIA DIARREAS DILATACIÓN Y ÚLCERA en estómago

Es un remedio que funciona rápidamente. Esquema en frasco y en tabletas para el estómago con más digestión y mayor actividad de su jugo gástrico.

SEÑORAS

EL FLUJO Y ENFERMEDADES DE LA MATRIZ. Se curan con las irrigaciones del Dr. Valley

Compañía Trasatlántica

Servicio del mes de Noviembre de 1934

Línea del Cantábrico a Cuba-Méjico El vapor HABANA, saldrá salvo variación, de Bilbao y Santander el 25 de Noviembre, de Gijón el 26 y de Coruña el 27, para Habana y Veracruz, escalando en NewsYork al regreso. Próxima salida, salvo variación, el 25 de Diciembre.

Línea del Mediterráneo a Cuba y Méjico El vapor «CRISTOBAL COLON» saldrá, de Barcelona salvo variación, el 18 Diciembre, para Taragona (fva.) Valencia, Alicante (fva.), Málaga, Cádiz y Bilbao, de donde saldrá el 25 del mismo mes para Habana, Veracruz y escalas intermedias.

Línea del Mediterráneo a Puerto Rico, Venezuela y Colombia El vapor MARQUÉS DE COMILLAS, saldrá salvo variación, de Barcelona el 20 de Noviembre, de Valencia (fva.) el 21, de Málaga (fva.) el 22, de Cádiz el 24 para Las Palmas, San Juan de Puerto Rico, Santo Domingo (fva.), La Guayra, Puerto Cabello (fva.), Curacao (fva.), Puerto Colombia (fva.) y Cristóbal. Próxima salida, salvo variación, el 20 de Diciembre.

Línea del Mediterráneo a Nueva York, Cuba y Centro América El vapor «MAGALLANES», saldrá salvo variación, de Barcelona y Taragona, el 16 de Noviembre, de Palma Mallorca (fva.) el 17, de Valencia y Alicante (fva.) el 18, de Málaga el 19, de Cádiz el 20, de Lisboa (fva.) el 21, de Vigo (fva.) el 22, para New-York, Habana, Puerto Barrios (fva.) Puerto Limón (fva.) y Cristóbal. Próxima salida, salvo variación, el 16 de Diciembre.

Servicio tipo gran hotel, T. S. H., cine sonoro, orquesta, etcétera. Las comodidades y trato de que disfruta el pasaje se mantienen a la altura tradicional de la Compañía. También tiene establecida esta Compañía una red de servicios combinados para los principales puertos del mundo servidos por líneas regulares. Para informes en las Oficinas de la Compañía: Plaza de Medina, 8, Barcelona; y en la Agencia de Cádiz: Isabel la Católica, 2.

NUESTRO TELÉFONO ES EL 9-8-14