



Ministerio de Instrucción Pública
y Bellas Artes

Dirección General del Instituto Geográfico y Estadístico

BOLETIN DE LA ESTADISTICA MUNICIPAL

DE GERONA

Mes de FEBRERO de 1915

GERONA

ESTABLECIMIENTO TIPOGRÁFICO DE DOLORES TORRES
Plaza de la Constitución. núm. 9

1915

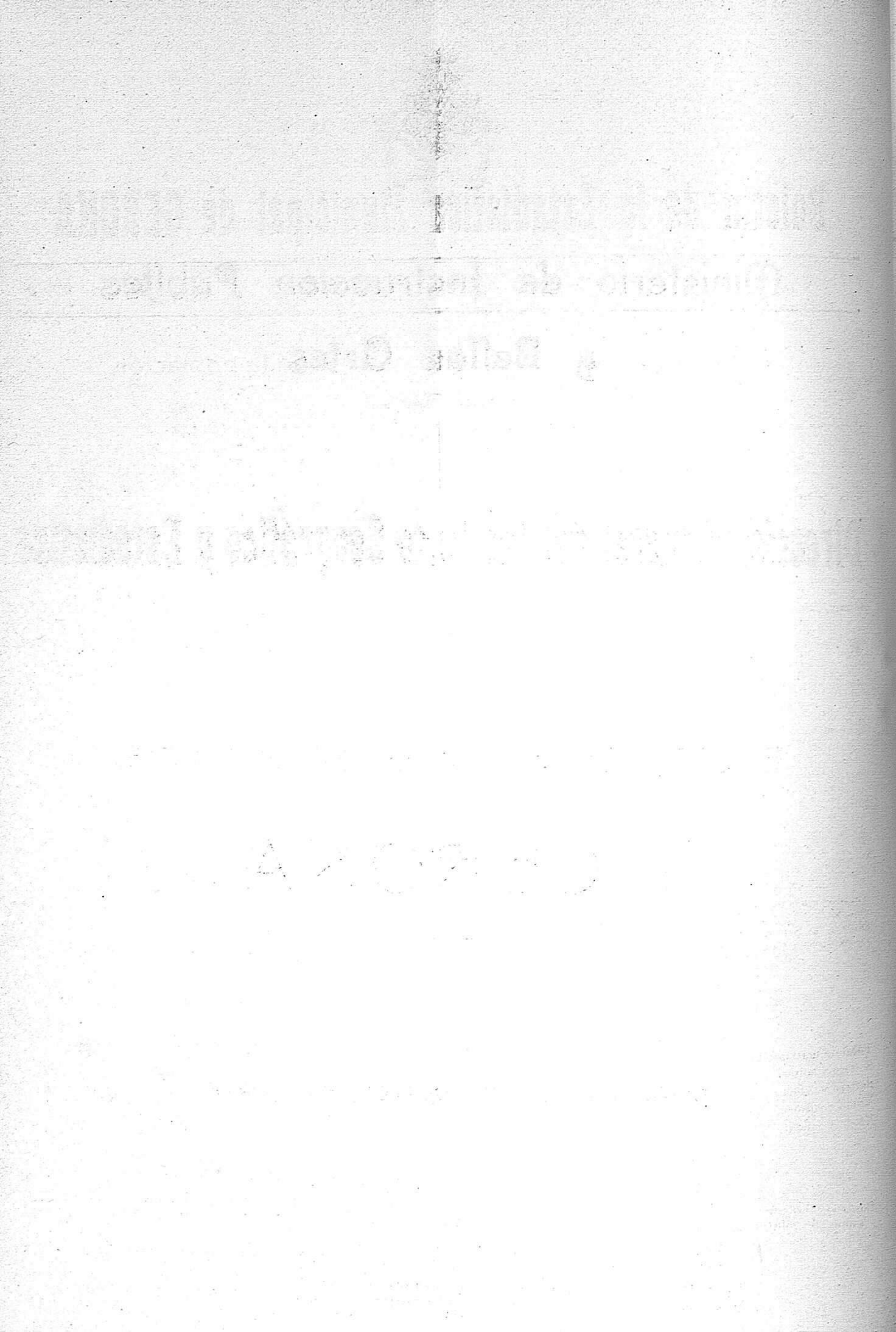



Boletín de la Estadística Municipal de GERONA

Año III

Gerona 17 Marzo de 1915

Núm. 17

Estadística del movimiento natural de la población

Población probable.	17551						
Núm. de hechos	Absoluto.	Nacimientos.	39	Contrayentes hembras de edad de.	menos de 20 años.	1	
		Defunciones.	63		20 á 25.	4	
		Matrimonios.	7		26 á 30.	»	
	Por 1000 habitantes.	Natalidad.	2,22		31 á 35.	2	
		Mortalidad.	3,59		36 á 40.	»	
		Nupcialidad.	0,40	41 á 50.	»		
				51 á 60.	»		
				mas de 60.	»		
				No consta.	»		
NACIMIENTOS							
Alumbramientos.	Sencillos.	41	Matrimonios entre.	Tio y sebrina o sobrino y tía.	»		
	Dobles.	»		Primos hermanos.	»		
	Triples o mas.	»		Matrimonios que legitimaron hijos.	»		
Nacidos vivos.	Legítimos.	Varones.	19	Número de hijos legitimados.	»		
		Hembras.	16				
	Ilegítimos.	Varones.	2	DEFUNCIONES			
		Hembras.	1	Total de.	Defunciones.	63	
	Expósitos.	Varones.	1		Varones.	32	
Hembras.		»	Hembras.		31		
Nacidos muertos, muertos al nacer o antes de las primeras 24 horas de vida	TOTAL.	Varones.	22	Varones.	Solteros.	9	
		Hembras.	17		Casados.	14	
	TOTAL.	Total general.	39		Viudos.	9	
		Legítimos.	Varones.	1	No consta.	»	
			Hembras.	1	Hembras.	Solteras.	7
Ilegítimos.	Varones.	»	Casadas.	9			
	Hembras.	»	Viudas.	15			
Expósitos.	Varones.	»	No consta.	»			
	Hembras.	»	Fallecidos menores de 5 años.	Legítimos.	Varones.	4	
	TOTAL.	Varones.		1	Hembras.	3	
Hembras.		1		Ilegítimos.	Varones.	»	
		Total general.	2	Hembras.	1		
MATRIMONIOS							
Total de matrimonios.	7	FALLECIDOS EN ESTABLECIMIENTOS BENÉFICOS					
Soltero y soltera.	6	En hospitales y casas de salud.	Menores de 5 años.	Varones.	2		
Soltero y viuda.	»		Hembras.	2			
Viudo y soltera.	1		De 5 años en adelante.	Varones.	12		
Viudo y viuda.	»		Hembras.	4			
Contrayentes varones de edad de.	menos de 20 años.	»	En otros establecimientos benéficos.	Menores de 5 años.	Varones.	»	
	20 á 25.	»		Hembras.	»		
	26 á 30.	5		De 5 años en adelante.	Varones.	2	
	31 á 35.	1		Hembras.	5		
	36 á 40.	»	FALLECIDOS EN ESTABLECIMIENTOS PENITENCIARIOS				
	41 á 50.	1	Varones.	»			
	51 á 60.	»	Hembras.	»			
mas de 60.	»						
No consta.	»						

Estadística de las defunciones clasificadas por la profesión y la edad de los fallecidos

PROFESIONES	E D A D E S																TOTAL				
	De menos de 9 años		De 10 á 14		De 15 á 19		De 20 á 29		De 30 á 39		De 40 á 49		De 50 á 59		De 60 y de mas				No consta		
	V.	H.	V.	H.	V.	H.	V.	H.	V.	H.	V.	H.	V.	H.	V.	H.	V.	H.			
I Explotación del suelo	»	»	»	»	»	»	»	»	»	»	»	»	»	1	»	1	»	»	»	2	»
II Extracción de materias minerales	»	»	»	»	»	»	»	»	»	»	»	»	»	»	»	»	»	»	»	»	»
III Industria	»	»	»	»	»	»	»	»	1	»	1	»	»	1	2	»	»	»	»	4	1
IV Transportes.	»	»	»	»	»	»	»	»	»	»	»	»	»	»	1	»	»	»	»	1	»
V Comercio	»	»	»	»	»	»	»	»	»	»	»	»	»	»	1	»	»	»	»	1	»
VI Fuerza pública	»	»	»	»	»	»	»	»	»	»	»	»	»	»	»	»	»	»	»	»	»
VII Administración pública	»	»	»	»	»	»	»	»	»	»	»	»	»	»	»	»	»	»	»	»	»
VIII Profesiones liberales.	»	»	»	»	»	»	»	»	»	»	»	»	»	»	1	1	»	»	»	1	1
IX Personas que viven principalmente de sus rentas.	»	»	»	»	»	»	»	»	»	»	»	»	1	»	1	»	»	»	»	2	»
X Trabajo doméstico	»	»	»	»	»	»	»	3	»	1	»	»	»	2	»	10	»	»	»	»	16
XI Designaciones generales sin indicación de una profesión determinada.	»	»	»	»	»	»	2	»	»	»	2	»	3	»	3	»	»	»	»	10	»
XII Improductivos. — Profesión desconocida.	4	4	»	»	1	»	»	»	1	»	1	»	»	»	4	9	»	»	»	11	13
TOTALES.	4	4	»	»	1	»	2	3	2	1	4	»	5	3	14	20	»	»	»	32	31

Estadística de Suicidios

CLASIFICACIONES	TENTATIVAS			SUICIDIOS			CLASIFICACIONES	TENTATIVAS			SUICIDIOS		
	V.	H.	Total	V.	H.	Total		V.	H.	Total	V.	H.	Total
Por estado civil							Por profesiones						
Solteros	»	»	»	»	1	1	Propietarios	»	»	»	»	1	1
Casados	»	»	»	»	»	»	Comerciantes.	»	»	»	»	»	»
Viudos	»	»	»	»	»	»	Herreros.	»	»	»	»	»	»
No consta.	»	»	»	»	»	»	No consta.	»	»	»	»	»	»
Por edades							Por sus causas						
Menores de 15 años	»	»	»	»	1	1	Miseria	»	»	»	»	1	1
De 16 á 20 años	»	»	»	»	»	»	Padecimientos físicos.	»	»	»	»	»	»
De 71 años en adelante	»	»	»	»	»	»	Disgusto de la vida	»	»	»	»	»	»
No consta.	»	»	»	»	»	»	Causas desconocidas	»	»	»	»	»	»
Por instrucción							Por los medios empleados						
Saben leer y escribir.	»	»	»	»	1	1	Con arma de fuego	»	»	»	»	1	1
No saben.	»	»	»	»	»	»	Con arma blanca.	»	»	»	»	»	»
Saben leer.	»	»	»	»	»	»	Por sumersión	»	»	»	»	»	»
No consta.	»	»	»	»	»	»	Precipitándose de alturas.	»	»	»	»	»	»

Estadística meteorológica

DÍAS	Presión atmosférica media á 0 grados	TEMPERATURA A LA SOMBRA			Humedad relativa media en centésimas	VIENTO			Lluvia o nieve en milímetros	OBSERVACIONES ESPECIALES
		Máxima	Mínima	Media		Dirección		Recorrido en kilómetros		
						8 horas	16 horas			
1	757,32	9,2	-4,0	2,6	71,69	S.	S.	189	»	
2	759,71	11,6	-2,0	4,8	70,69	E.	S.	68	»	
3	760,12	14,0	2,0	8,0	78,68	S.	SE.	11	0°	
4	754,90	12,6	5,0	8,8	72,80	SO.	S.	458	»	
5	755,10	13,0	4,6	8,8	79,48	S.	SO.	572	»	
6	753,22	10,2	4,0	7,1	82,92	S.	S.	242	1,0	
7	759,18	14,0	2,0	8,0	78,92	S.	SO.	144	1,8	
8	757,86	12,0	4,0	8,0	80,98	S.	NE.	106	»	
9	748,60	14,8	6,2	10,5	68,68	SO.	SO.	197	0,6	
10	744,89	12,8	2,9	7,8	56,17	SO.	SO.	365	»	
11	739,80	8,2	4,0	6,1	71,39	N.	N.	293	4,2	
12	745,39	12,0	-1,0	5,5	59,97	S.	SO.	227	2,8	
13	744,54	14,2	4,8	9,5	67,38	SE.	SO.	229	»	
14	744,54	14,0	6,0	10,0	66,88	S.	SE.	377	0°	
15	749,81	14,2	3,6	8,9	67,57	E.	S.	199	»	
16	757,24	14,6	0,8	7,7	66,15	S.	NE.	41	0°	
17	756,30	14,0	-0,8	6,6	82,56	SO.	S.	131	»	
18	749,09	13,6	7,8	10,7	79,91	SO.	S.	451	»	
19	743,42	16,0	8,8	12,4	48,48	S.	SO.	412	»	
20	733,38	15,2	9,0	12,1	53,52	O.	S.	594	3,2	
21	741,95	14,2	2,6	8,4	56,24	S.	NO.	234	»	
22	732,77	16,6	7,2	11,9	43,93	O.	NO.	304	0°	
23	746,31	14,0	4,6	9,3	55,12	SE.	O.	315	»	
24	752,07	13,0	-0,2	6,4	64,94	N.	S.	243	»	
25	755,33	11,2	-1,0	5,1	52,62	E.	N.	116	»	
26	759,70	10,8	4,0	7,4	19,59	N.	NE.	399	»	
27	761,11	12,8	-2,4	5,2	60,79	O.	S.	174	»	
28	757,95	18,6	-1,2	8,7	59,52	SO.	NO.	220	»	
29										
30										
31										

Resumen correspondiente al expresado mes

ESTACION DE GERONA.

{ Longitud geográfica al E. de Madrid 6° - 30' - 15"
 { Latitud N. 41° - 59' - 15"
 { Altitud en metros 95,385

Presión atmosférica á 0°			Temperatura a la sombra			Humedad relativa media	Vientos		Lluvia o nieve Total en milímetros
MÁXIMA	MÍNIMA	MEDIA	MÁXIMA	MÍNIMA	MEDIA		Recorrido total en km.	Velocidad media	
762,14	731,21	750,77	18,6	-4,0	8,08	64,94	7.311	261	13,6

Estadística del consumo

BROMATOLOGÍA. — Servicios prestados en el Matadero

CARNES	Bueyes y Vacas	Kilos	Terneras	Kilos	Lanares	Kilos	Cerdea	Kilos	Cabrió	Kilos
Reses sacrificadas en el Matadero . . .	114	19.769	46	4.419	1.386	9.031	362	35.102	93	437.

Artículos introducidos

Los datos de esta Estadística no pueden consignarse por no existir en esta capital fiscalización para la introducción de especies de consumos, por estar en la misma suprimido el impuesto en virtud de la Ley de 12 de Junio de 1911.

Precio que obtuvieron los principales artículos de consumo en el citado mes

ARTICULOS DE CONSUMO	UNIDAD	PRECIO				ARTÍCULOS DE CONSUMO	UNIDAD	PRECIO				
		Máximo		Mínimo				Máximo		Mínimo		
		Ptas.	Cts.	Ptas.	Cts.			Ptas.	Cts.	Ptas.	Cts.	
Pan común de trigo.	Kilogr.	»	50	»	45	Huevos.	Docena	1	15	1	10	
Idem de cebada.	id.					Azúcar.	Kilogr.	1	»	»	95	
Idem de centeno.	id.					Café.	id.	6	»	5	90	
Idem de maíz.	id.					Vino común.	Litro	»	40	»	30	
Carnes ordi- narias de ganado.	Vacuno.	id.	3	»	2	»						
	Lanar.	id.	3	50	2	50	Aceite común.	id.	1	30	1	10
	De cerda (fresca).	id.	2	50	2	»	Leche.	id.	»	40	»	30
Tocino.	id.	2	»	1	85	Combustibles	Leña.	100 klgr.	3	20	3	»
Bacalao.	id.	1	75	1	50		Carbón vegetal.	Kilogr.	»	15	»	10
Sardina salada.	el 100	2	50	2	50		Idem mineral.	id.	»	07	»	07
Pesca fresca ordinaria.	kilogr.	1	50	1	50		Idem Cok.	id.	»	07	»	07
Arroz.	id.	»	70	»	60		Paja.	100 klgr.	7	50	7	»
Garbanzos.	id.	1	75	»	75	Petroleo.	Litro	»	80	»	80	
Patatas.	id.	»	18	»	15	Fluido eléctrico (5 bujías al mes).		1	84	1	84	
Judías.	id.	»	80	»	55	Gas (metro cúbico).		»	37	»	37	
						Alquiler, Para la clase obrera anual de las viviendas.		260	»	60	»	
						(Para la clase media)		450	»	220	»	

Tipo corriente de Jornales

CLASES	HOMBRES				MUJERES				NIÑOS				
	Máximo		Mínimo		Máximo		Mínimo		Máximo		Mínimo		
	Pesetas	Cts.	Pesetas	Cts.	Pesetas	Cts.	Pesetas	Cts.	Ptas.	Cts.	Ptas.	Cts.	
Obreros fa- briles e in- dustriales.	Mineros.									1	»	»	25
	Metalúrgicos.	4	50	2	50	»	»	»	»	1	»	»	25
	Otras clases.	4	50	2	50	»	»	»	»	1	»	»	25
	Herreros.	3	50	2	50	»	»	»	»	1	»	»	25
	Albañiles.	4	50	3	50	»	»	»	»	2	»	»	50
Obreros de oficios di- versos.	Carpinteros.	4	50	3	»	»	»	»	»	1	50	»	25
	Canteros.	4	»	3	»	»	»	»	»	1	»	»	25
	Pintores.	4	»	3	»	»	»	»	»	1	»	»	25
	Zapateros.	4	»	3	»	2	»	1	»	1	50	»	25
	Sastres.	5	»	2	50	2	»	1	»	1	»	»	25
	Costureras y modistas.	»	»	»	»	2	»	1	»	»	50	»	25
	Otras clases.	5	»	2	»	2	»	»	50	1	50	»	25
Jornaleros agricolas (braceros).	3	»	2	»	1	50	1	»	1	»	»	50	

Estadística de la Higiene

Análisis de las Aguas potables

CIFRA MEDIA DE VARIAS DETERMINACIONES

CLASES O NOMBRES DE LOS VIAJES	MILIGRAMOS POR LITRO						Bacterias por centimetro cúbico		Contami- nación expresada por la existencia de bacterias de origen intestinal
	Residuo fijo à 110 grados en		Materia orgánica total representada en oxígeno		Reacciones directas del nitrógeno		Máxima	Mínima	
	Disolución	Suspensión	Líquido ácido	Líquido alcalino	Amonical	Nitroso			
Agua potable por corriente subterránea.	0,286	0	0,004 ¹	0	0	0	175	114	—

Análisis de sustancias alimenticias

CIFRA TOTAL DE ANÁLISIS PRACTICADOS

MUESTRAS DE	Buenas	Alteradas	Adulteradas	
			Peligrosas	No peligrosas
Leche	20	»	»	1
Vinos	6	»	»	»
Aguardientes y licores				
Aceites				
Vinagres				
Chocolates				
Cafés				
Harina				
Pan				
Sal de cocina				
Jarabes y bebidas refrescantes				
Azafrán				
Pimentón				
Especies				
Conservas vegetales				
Carnes en conserva				
Idem frescas				
Embutidos				
Pescado				

Inspección veterinaria

EN LOS MATADEROS

Reses reconocidas y sacrificadas	}	Bovinas	160
		Lanares	1386
		De cerda	362
		Cabrias	93
Idem bovinas reconocidas y desechadas	}	Por falta de nutrición	1
		Por padecer glosopeda	»
Idem idem inutilizadas	}	Por tuberculosis	2
		Por perineumonía contagiosa	1
		Por asfixia	»
Idem lanares id.	}	Por derrame biliar	»
		Por padecer viruela	»
		Por padecer cisticercosis	»
Idem de cerda id.	}	Por triquinosis	»
		Por tuberculosis	»
		Por derrame biliar	1

CARNES Y VÍSCERAS INUTILIZADAS

Niñatos	núm.	4	Hígados	núm.	3
Pulmones	»	2	Carne	kilos	6

INUTILIZACIONES EN LOS MERCADOS, TIENDAS, PUESTOS, ETC.,

	Inutilizados
Terneritas	
Corderos	
Cabritos	
Conejos	
Aves	4
Jamon	2
Embutidos	
Carne	
Tocins	
Pescados	
Bacalao	23
Leche	
Despojos	7
Frutas	
Cerdos	
Idem lechales	
Riñones	
Ubres	
Mariscos	
Huevos	2

Establecimientos denunciados

	NÚM.		NÚM.
Carnicerías	»	Cabrerías	»
Casquerías	»	Cervecerías	»
Tiendas de comestibles	»	Pastelerías y confiterías	»
Tahonas	»	Tabernas y almacenes	»
Chocolaterías	»	de vinos	»
Cafés	»	Fruterías	»
Casas de comidas	»	Varios	»
Vaquerías	»		

Desinfección

	NÚM.
Total de desinfecciones practicadas	15
Ropas de todas clases esterilizadas	1
Desinfecciones practicadas a petición de las Autoridades facultativas o debidas a la iniciativa del Laboratorio	»
Idem idem a petición de los particulares	1

Vacunaciones

PRACTICADAS POR	VIRUELA		Difteria	Rabia	Tifus
	Vacunación	Revacunación			
Institutos del Estado					
Institutos municipales					
Casas de Socorro	1	»	»	»	»
Establecimientos particulares					

Estadística de las Casas de Socorro

Número de Distritos para el servicio médico en que se halla dividida la ciudad	4
Idem de Casas de Socorro	1

SERVICIOS PRESTADOS DURANTE EL MES

Enfermos asistidos a domicilio	37	Revacunaciones	»
Idem en consulta general	42	Reconocimientos de enagenados	»
Accidentes socorridos	4	Idem de cadáveres	»
Partos y abortos asistidos	»	Asistencia a incendios	»
Vacunaciones	1		

Estadística de la Instrucción primaria

ESCUELAS	NÚMERO DE								
	Escuelas	ALUMNOS MATRICULADOS					Asistencia media	Pro-fesores	Horas semanales de estudio
		En fin de Enero 1915	Altas	Sumas	Bajas	En fin de Fbro. 1915			
De Niños									
Nacionales . . . (Grds. prácticas	1	180	3	183	3	180	165	4	33
(Unitarias.	2	343	»	343	44	299	253	2	33
De adultos (clases).	7	214	2	216	37	179	124	8	9
Patronato.									
Voluntarias									
Privadas	3	444	3	447	»	447	394	14	43
De Niñas									
Nacionales . . . (Graduadas. . .	3	361	7	368	5	363	264	3	33
(Unitarias.	2	186	7	193	5	188	128	2	33
(Párvulos.									
Patronato.									
Voluntarias									
Privadas	8	761	13	774	3	771	620	25	35

Movimiento económico

ALTERACIONES Y CARGAS EN LA PROPIEDAD INMUEBLE

Durante el expresado mes no se han inscrito en el Registro de la propiedad ningún contrato de compra-venta y ninguno de préstamo hipotecario sobre fincas situadas en el término municipal de esta ciudad:

	RÚSTICAS	URBANAS
Número de las fincas vendidas.	»	»
Superficie total de las mismas	» Áreas	» Mts. cuadrados
Importe total de las mismas.	» Pesetas	» Pesetas
Número de las fincas hipotecadas	»	»
Superficie total de las mismas	» Áreas	» Metros cuadrados
Total cantidad prestada.	» Pesetas	» Pesetas
Idem idem garantida	» Idem	» Idem
Interés medio de los préstamos.	» Idem %	» Idem %

Estadística de las Cajas de Ahorro

Interés pagado a los imponentes

Número de imponentes nuevos.	63
Idem por continuación.	356
Total de imponentes	419
Importe en pesetas.	143.428,58
Número de pagos por saldo.	36
Idem a cuenta.	195
Total de pagos.	231
Importe en pesetas	82.469,24

Clasificación por cantidades de las imposiciones verificadas durante el mes

De 1 á 25 pesetas	152
De 26 á 75 »	71
De 76 á 250 »	79
De 251 á 500 »	51
De 501 á 1.000 »	24
De 1.001 en adelante	32

Número y clase de los imponentes que han ingresado, han cesado y existen en el mes

	Han ingresado	Han cesado	Existen
Menores 14 años.			
Varones.	1	1	187
Hembras.	1	»	155
Dedicadas a las labores de su casa.			
Solteras.	5	2	163
Casadas.	3	3	174
Viudas	6	2	124
Sirvientes			
Varones.	»	»	4
Hembras.	4	3	187
Jornaleros y artesanos	24	13	494
Emp'eados	3	1	92
Militares graduados	»	»	19
Idem no graduados	1	»	26
Abogados.	»	1	22
Médicos y cirujanos	»	»	27
Otras varias clases.	12	5	647
Entidades.	»	»	26
De las Cajas adheridas.	3	5	358

Estadística de los accidentes del trabajo

NÚMERO DE HECHOS 2

Antecedentes y clasificación de las víctimas	Var.	Hem.	TOTAL	Antecedentes y clasificación de las víctimas	Var.	Hem.	TOTAL
Por su sexo.	2	»	2				
Por su estado civil				Por la industria			
Solteros				a que el trabajo del obrero pertenecía			
Casados	2	»	2	Servicios generales del Estado, Di-			
Viudos.				putaciones o Municipios.			
No consta.				Metalurgia.			
Por su naturaleza				Trabajo del hierro y demás metales.			
De la capital	1	»	1	Construcción			
De la provincia. { De los demás Ayunta- mientos.				Trabajos en piedra			
De las demás provincias				Herreros y cerrajeros			
Del extranjero.				Albañiles.			
No consta.	1	»	1	Carpinteros.			
Por su edad				Industrias eléctricas.			
Menores de 14 años.				Idem de la alimentación.			
De 14 á 15 años				Idem de la madera.			
De 16 á 17 id.				Idem de transportes.			
De 18 á 40 id.	2	»	2	Idem varias.			
De 41 á 60 id.				Transportes { Por ferrocarril.	2	»	2
Más de 60 id.				Otras clases de transporte			
No consta.				Trabajo doméstico			
Por el salario				Jornaleros, braceros, peones, etc., o			
o computación a metálico que tuvieron				individuos sin indicación de una			
Menos de 1 peseta				profesión determinada			
De 1,50 á 1,99 pesetas				No consta la profesión			
De 2 á 2,49 id.							
De 2,50 a 2,99 id.				ACCIDENTES Y SUS CONSECUENCIAS			
De 3 á 3,49 id.	2	»	2	Por la causa productora			
De 3,50 á 3,99 id.				Máquinas-herramientas.	1	»	1
De 4 á 4,99 id.				Herramientas de mano.			
De 5 á 5,90 id.				Carga y descarga			
No consta.				Caída de objetos.			
Por los días de la semana				Caída del obrero.			
Lunes.	1	»	1	Conducción de carruajes por la vía			
Martes.				ordinaria.			
Miércoles				Maniobras ferroviarias	1	»	1
Jueves.				Materias incandescentes, corrosivas			
Viernes.	1	»	1	y explosivas (quemaduras)			
Sábado.				Causas varias			
Domingo				Idem desconocidas.			
Por la hora en que ocurrieron				Calificación y lugar de las lesiones			
En las seis primeras horas del día				Leves			
A las siete.				Cabeza.	1	»	1
A las ocho.				Tronco.	1	»	1
A las nueve.				Miembros superiores	1	»	1
A las diez.				Idem inferiores.			
A las quince	1	»	1	Lugar desconocido.			
A las diez y seis	1	»	1	Generales.			
A las diez y ocho				Graves.			
De las diez y nueve.				Cabeza.			
No consta.				Tronco.			
Por las horas de jornada				Miembros superiores			
Menos de ocho horas				Idem inferiores			
Ocho horas.				Lugar desconocido.			
Nueve id.				Generales.			
Diez id.	2	»	2	Reservadas { Cabeza.			
Once id.				Tronco.			
Mas de once				Miembros superiores			
Jornada variable.				Idem inferiores.			
No consta.				Lugar desconocido.			
				Generales.			
				Mortales			
				Desconocidas			
				Calificación de la inutilidad			
				Temporal	2	»	2
				Permanente. { Absoluta.			
				Parcial			
				Desconocida.			

Estadística de los accidentes en general

NÚMERO DE HECHOS 4

	VÍCTIMAS										VÍCTIMAS								
	Muertos			Lesionados			Total general				Muertos			Lesionados			Total general		
	V.	H.	Total	V.	H.	Total	V.	H.	Total		V.	H.	Total	V.	H.	Total	V.	H.	Total
TOTALES.	»	»	»	2	2	4	2	2	4										
Edades																			
Hasta 5 años.	»	»	»	1	1	2	1	1	2										
De 6 a 10 id.	»	»	»	1	»	1	1	»	1										
De 11 a 15 id.	»	»	»	»	»	»	»	»	»										
De 16 a 20 id.	»	»	»	»	»	»	»	»	»										
De 21 a 25 id.	»	»	»	»	»	»	»	»	»										
De 26 a 30 id.	»	»	»	»	»	»	»	»	»										
De 31 a 35 id.	»	»	»	»	»	»	»	»	»										
De 36 a 40 id.	»	»	»	»	»	»	»	»	»										
De 41 a 45 id.	»	»	»	»	1	1	»	1	1										
De 46 a 50 id.	»	»	»	»	»	»	»	»	»										
De 51 a 55 id.	»	»	»	»	»	»	»	»	»										
Estado civil																			
Solteros.	»	»	»	2	1	3	2	1	3										
Casados.	»	»	»	»	1	1	»	1	1										
Viudos.	»	»	»	»	»	»	»	»	»										
Lugares																			
Establecimientos públicos	»	»	»	»	»	»	»	»	»										
Fábricas y talleres.	»	»	»	»	»	»	»	»	»										
Estación ferrocarril (dependencias y talleres).	»	»	»	»	»	»	»	»	»										
Obras en construcción.	»	»	»	»	»	»	»	»	»										
Casas particulares.	»	»	»	1	»	1	1	»	1										
En la vía pública.	»	»	»	1	2	3	1	2	3										
Profesiones																			
Albañiles.	»	»	»	»	»	»	»	»	»										
Carpinteros.	»	»	»	»	»	»	»	»	»										
Canteros.	»	»	»	»	»	»	»	»	»										
Ferrovianos.	»	»	»	»	»	»	»	»	»										
Electricistas.	»	»	»	»	»	»	»	»	»										
Cocheros.	»	»	»	»	»	»	»	»	»										
Otros conductores.	»	»	»	»	»	»	»	»	»										
Propietarios.	»	»	»	»	»	»	»	»	»										
Comerciantes.	»	»	»	»	»	»	»	»	»										
Industriales.	»	»	»	»	»	»	»	»	»										
Jornaleros.	»	»	»	»	»	»	»	»	»										
Otras profesiones.	»	»	»	»	»	»	»	»	»										
Sin profesión.	»	»	»	»	»	»	»	»	»										
No consta.	»	»	»	2	2	4	2	2	4										
Causas																			
Caída de vehículo o caballo.	»	»	»	»	»	»	»	»	»										
Idem de andamios.	»	»	»	»	»	»	»	»	»										
Por el tren.	»	»	»	»	»	»	»	»	»										
Máquinas y herramientas.	»	»	»	»	»	»	»	»	»										
Animales.	»	»	»	»	»	»	»	»	»										
Otras causas.	»	»	»	2	2	4	2	2	4										
No consta.	»	»	»	»	»	»	»	»	»										

Estadística de incendios

NÚMERO DE			VALOR DE LAS PÉRDIDAS DE		CANTIDADES ASEGURADAS
Incendios	Víctimas	Perjudicados	Perjudicados	Material de bomberos	

Valor de las pérdidas

CLASIFICACIÓN	Menos de 1000 pts.	De 1.001 a 5.000	De 5.001 a 20.000	De 20.001 a 50.000	De 50.001 a 100.000	De 100.001 a 200.000	De más de 200.000
Lugares							
Establecimientos públicos.							
Casas de comercio.							
En despoblado.							
Depósitos de carbón y madera.							
Otros lugares.							
Objetos quemados							
Casas.							
Fábricas.							
Mercancías.							
Productos agrícolas.							
Otros objetos.							
Causas							
Intencionadamente.							
Por accidente.							
No consta.							

Estadística de la Policía

SERVICIOS DE POLICÍA

DELITOS	NÚMERO DE				COMETIDOS EN DIAS DE					
	Delitos consumados	Frnstrados y tentativas	AUTORES		TRABAJO		FIESTA		Vispera de fiesta	
			Varones	Hembras	Dia	Noche	Dia	Noche	Dia	Noche
Contra las personas										
Homicidio										
Infanticidio										
Lesiones										
Abortos provocados.										
Otros delitos										
Contra la propiedad										
Robo										
Hurto	1	»	1	»	»	»	»	1	»	»
Estafas y otros engaños.										
Otros delitos										
Contra la honestidad										
Adulterio										
Violación										
Estupro y corrupción de menores										
Abusos deshonestos.										
Escándalo público.										
Rapto.										
Falsedades										
Falsificación de moneda.										
Idem de billetes del Banco.										
Otras falsificaciones.										
Juegos y rifas										
Juegos prohibidos.										
Rifas no autorizadas										
Contra el ordes público										
Rebelión										
Sedición										
Atentados, resistencia y desobediencia										
Desacatos.										
Desórdenes públicos										
Contra la libertad y seguridad										
Detenciones ilegales										
Sustracción de menores.										
Abandono de niños.										
Allanamiento de morada										
Amenazas y coacciones.										



Estadística del movimiento carcelario

VARONES

	En fin de Enero	Altas	Suma	Bajas	En fin de Febrero
Número de reclusos fijos.	42	7	49	11	38
Idem idem de tránsito rematados.					
Idem idem a disposición de las Autoridades.					
TOTAL.	42	7	49	11	38

CLASIFICACIÓN	RECLUSOS FIJOS																														
	Sentenciados a muerte				Arrestos gubernativos				Arrestos municipales				Procesados				Arresto mayor				Prisión correccional										
	En	Altas.	Suma.	Bajas.	En	En fin de Enero	Altas.	Suma.	Bajas.	En fin de Fbro.	En	Altas.	Suma.	Bajas.	En	En fin de Enero	Altas.	Suma.	Bajas.	En fin de Fbro.	En	Altas.	Suma.	Bajas.	En	En fin de Enero	Altas.	Suma.	Bajas.	En fin de Fbro.	
Por estado civil																															
Solteros.					1	3	4	3	1						12	2	14	3	11						6	»	6	2	4		
Casados.					1	»	1	1	»						15	2	17	1	16						4	»	4	»	4		
Viudos.					»	»	»	»	»						1	»	1	»	1						2	»	2	1	1		
TOTAL.					2	3	5	4	1						28	4	32	4	28						12	»	12	3	9		
Por edades																															
De menos de 10 años.					»	1	1	1	»						1	»	1	»	1						1	»	1	1	»		
De 10 á 15 años.					»	1	1	1	»						1	»	1	»	1						1	»	1	1	»		
De 16 á 20 id.					»	1	1	2	»						11	2	13	2	11						5	»	5	1	4		
De 21 á 30 id.					1	1	2	2	»						8	1	9	2	7						3	»	3	»	3		
De 31 á 40 id.					1	»	1	»	1						8	»	8	»	8						2	»	2	»	2		
De 41 á 50 id.					»	»	»	»	»						8	»	8	»	8						1	»	1	1	»		
De 51 á 60 id.					»	»	»	»	»						»	»	»	»	»						»	»	»	»	»		
De más de 60 años.					»	»	»	»	»						»	1	1	»	1						»	»	»	»	»		
TOTAL.					2	3	5	4	1						28	4	32	4	28						12	»	12	3	9		
Por instrucción elemental																															
Saben leer.					»	1	1	1	»						24	3	27	1	26						9	»	9	2	7		
Saben leer y escribir.					2	»	2	1	1						4	1	5	3	2						3	»	3	1	2		
No saben leer.					»	2	2	2	»						»	»	»	»	»						»	»	»	»	»		
TOTAL.					2	3	5	4	1						28	4	32	4	28						12	»	12	3	9		
Número de veces que han ingresado en la prisión																															
Por primera vez.					1	3	4	4	»						25	3	28	3	25						11	»	11	2	9		
Por segunda id.					1	»	1	»	1						3	1	4	1	3						1	»	1	1	»		
Por tercera id.					»	»	»	»	»						»	»	»	»	»						»	»	»	»	»		
Por más de tres veces.					»	»	»	»	»						»	»	»	»	»						»	»	»	»	»		
TOTAL.					2	3	5	4	1						28	4	32	4	28						12	»	12	3	9		

HEMBRAS

	En fin de Enero	Altas	Suma	Bajas	En fin de Febrero
Número de reclusas fijas.	4	»	4	»	4
Idem idem de tránsito rematadas.					
Idem idem a disposición de las Auctoridades					
TOTAL.	4	»	4	»	4

CLASIFICACIÓN	RECLUSAS FIJAS																							
	Sentenciadas a muerte				Arrexfos gubernativos				Arrestos municipales				Procesadas				Arresto mayor				Prisión correccional			
	En	Altas.	Suma.	Bajas.	En	Altas.	Suma.	Bajas.	En	Altas.	Suma.	Bajas.	En	Altas.	Suma.	Bajas.	En	Altas.	Suma.	Bajas.	En	Altas.	Suma.	Bajas.
Por estado civil																								
Solteras.													1	»	1	»	1							
Casadas.													2	»	2	»	2							
Viudas.													1	»	1	»	1							
TOTAL.													4	»	4	»	4							
Por edades																								
De menos de 10 años.																								
De 10 à 15 años.																								
De 16 à 20 id.																								
De 21 à 30 id.													2	»	2	»	2							
De 31 à 40 id.													2	»	2	»	2							
De 41 à 50 id.																								
De 51 à 60 id.																								
De mas de 60 años																								
TOTAL.													4	»	4	»	4							
Por instrucción elemental																								
Saben leer																								
Saben leer y escribir.													»	»	»	»	»							
No saben leer													4	»	4	»	4							
TOTAL.													4	»	4	»	4							
Número de veces que han ingresado en la cárcel																								
Por primera vez.													3	»	3	»	3							
Por segunda id.													1	»	1	»	1							
Por tercera id.																								
Por más de tres veces.																								
TOTAL.													4	»	4	»	4							

Servicio de identificación

Número de los reclusos reseñados dactilográficamente.	14
Idem de los reseñados en épocas anteriores.	»
Idem de los no identificados por conducción	»
Idem de los fotografiados	»

Gerona 17 de Marzo de 1915

El Jefe de Estadística,

Esteban Morales

R

10

11

12

13

14

15

16

17

18

19

20

21

22

23

