

Noveno año de publicación no interrumpida

# Espectáculos de Madrid

REVISTA DIARIA

GUIA DE LA CAPITAL

NOVELAS - PASATIEMPOS -

CRÓNICAS DE TEATROS

TOROS



CONDE ROMANONES  
ESCALA DE ROMANONES

Reparto Gratis

- DIRECCIÓN -  
2- CONDE DE ROMANONES, 2



**MECAPHONE**  
EI FONOGRAFO PORTATIL MAS POTENTE  
Y DE MAS CLARO SONIDO  
VENTA EXCLUSIVA:  
**Unión Musical Española**  
Carrera de San Jerónimo, 30, y Preciados, 5 - Madrid

Perez Durán

Julio 1921

SGCB2021



# LA MARAVILLA DEL SIGLO



¿Ha oído Ud. la

## NUEVA GRAMOLA CON CAMARA ACÚSTICA "REENTRANTE?"

En caso negativo, hágalo en seguida. Acuda sin pérdida de tiempo a un agente nuestro y pida una audición musical con este nuevo instrumento. Al escuchar las primeras notas sentirá usted la sensación de que los artistas se hallan en su presencia. Su ánimo quedará cautivado ante esta nueva maravilla, y radiante de placer deseará usted adquirir este prodigioso aparato, que reproduce todos los sonidos musicales con una precisión verdadera admirable. Una sola audición le convencerá.

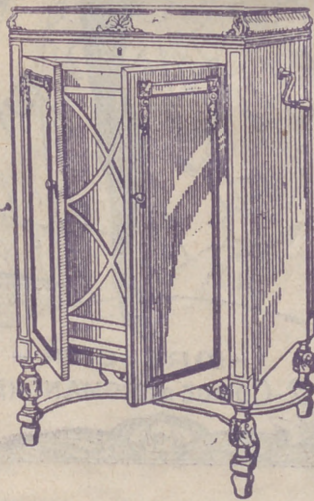

# La Voz de su Amo

COMPAÑÍA DEL GRAMOFONO, S. A. E.  
AVENIDA DE PÍ Y MARGALL, 1. - MADRID

Fábrica:  
URGEL, N.º 234  
BARCELONA



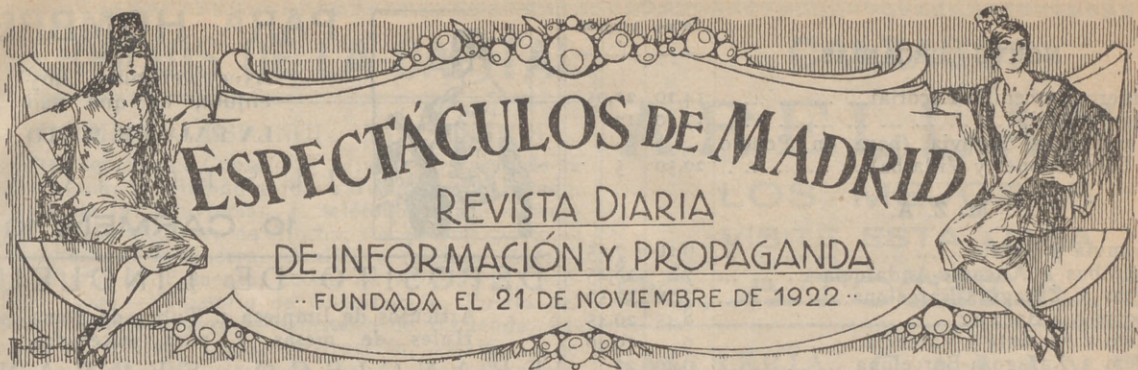

**DISTRIBUCION DE NUESTRAS TIRADAS**



Todos los días, de doce y media a dos, en los Casinos de Madrid, Bellas Artes, Gran Peña; en los Hoteles Palace, París, Inglés, Reina Victoria, Regina y Príncipe de Asturias. De cuatro a cinco (tarde), en los siguientes Cafés y de esta forma: *Martes, Jueves y Sábados*, Cafés Oriental, Lisboa, Puerto Rico, Universal y Colonial. *Miércoles, Viernes y Domingos*, Lyon d'Or, Maison Dorée, Café-Bar La Montaña y Norte. Diariamente se reparte en los Bares Villa-Rosa, Plaza de Santa Ana, 17; «Madrid-Sevilla». Echegaray, 21, y en la Peluquería de Moda, Prado, 7.— Lo que avisamos a los señores anunciantes para que lo comprueben.

Para toda clase de anuncios y propagandas dirijanse a la Dirección:

**2, Conde de Romanones, 2**

**HORARIO DE TRENES**

NORTE		Salida	Llegada
<b>Madrid a</b>			
Mixto Hendaya y Bilbao (1. <sup>a</sup> , 2. <sup>a</sup> y 3. <sup>a</sup> ).	6		19,40
Rápido Santander-Gijón (vía Segovia), 1. <sup>a</sup> y 3. <sup>a</sup> , restaurant...	9		22,15
Rápido Hendaya (vía Avila), 1. <sup>a</sup> , butaca, y 2. <sup>a</sup> , restaurant...	10,05		22,35
Rápido Bilbao (vía Avila), 1. <sup>a</sup> y 2. <sup>a</sup> ...	13		22,50
Expreso Coruña (vía Segovia), 1. <sup>a</sup> y 3. <sup>a</sup>	19,20		9,40
Expreso Gijón (vía Segovia), 1. <sup>a</sup> , 2. <sup>a</sup> y 3. <sup>a</sup>	22,15		8
Surexpreso lujo Hendaya (sólo camas).	21,20		9,15
Exp. Hendaya-Bilbao (v. Avila), 1. <sup>a</sup> y 2. <sup>a</sup>	22		9
Expreso Hendaya-Salamanca-Portugal y Bilbao, 1. <sup>a</sup> y 3. <sup>a</sup> ...	22,30		7 22,50
Correo Santander (vía Avila)...	19,30		8,15
Correo Coruña-Vigo...	19,40		7,45
Correo Hendaya-Salamanca ...	21,48		6
Mixto Venta Baños-Coruña ...	10,25		14,50
<b>NORTE GERCANIAS</b>			
Ligero Segovia...	7,50		20,25
Tranvía Avila...	8,15		18
Tranvía Avila y Cercedilla (domingos y días festivos)...	10,10		8,48

*Sigue en la cuarta plana.*

**A R M E N G O L**  
ACREDITADA Y ANTIGUA LANERIA  
Y COLCHONERIA

Grandes existencias en lanas y telas adamasca-  
das y listadas para toda clase de colchones.  
Duets, plumas, miraguanos, borras, zaleas,  
etcétera, etc.

**BARQUILLO, 30 - Teléf. 34272**

TELEFONO 10251



**NO TIENE SUCURSALES**

¿Quiere usted comer bien y económi-  
camente? Visite en ADUANA, 21, el

**Restaurant MOLINERO**

Excelente servicio a la carta  
Cubiertos a 3 y 4 pesetas.  
11 Restaurant mejor de Madrid.



**NORTE CERCANIAS**

	Salida	Llegada
Ligero Cercedilla-Escorial... ..	14,10	21,05
Ligero Avila... ..	17,10	12
Mensajerías Segovia (para en Pouelo Torrelodones y Villalba) ... ..	20,50	5

**M. Z. A.**

Tranvía a Getafe... ..	6,20	7,45
Omnibus a Alicante-Andalucía... ..	7	18,45
Idem a Zaragoza-Barcelona... ..	7,20	20,50
Expreso a Badajoz... ..	8,45	20,45
Idem a Alicante y Valencia... ..	9	19,40
Idem a Zaragoza-Barcelona... ..	9,40	22
Idem a Andalucía... ..	9,50	20,25
Idem a Andalucía... ..	10,55	21,05
Mensajerías a Alicante-Cartagena... ..	11,10	22,10
Idem a Badajoz... ..	12	17,30
Expreso a Zaragoza... ..	15,15	15,30
Correo a Badajoz... ..	19,45	9,40
Expreso a Zaragoza-Barcelona... ..	20,20	9
Correo a Zaragoza-Barcelona... ..	20,40	8
Idem a Andalucía... ..	21,35	9,10
Expreso a Andalucía... ..	21,40	10
Correo-Expreso a Cartagena... ..	21,45	8,30
Expreso a Valencia... ..	22,10	8
Idem a Sevilla... ..	22,40	8,45
Correo-Expreso a Alicante... ..	23	7,30
Idem a Andalucía... ..	23,25	7

**M. Z. A. CERCANIAS**

Omnibus a Toledo... ..	7	11,20
Expreso a Toledo y Cuenca... ..	9,10	17,15
Omnibus a Cuenca... ..	17,15	10,40
Idem a Aranjuez... ..	13	8,30
Correo a Cuenca... ..	18,30	22,10
Tranvía a Getafe... ..	6,20	7,45
Omnibus a Toledo... ..	7,45	14,35
Tranvía a Getafe... ..	9,25	13,15
Mensajerías a Toledo... ..	12	17,30
Tranvía a Getafe... ..	14,15	16
Correo a Toledo... ..	18,10	9
Tranvía a Getafe... ..	19,55	21,20
Omnibus a Toledo... ..	21,20	21,45

**OESTE**

Discrecional a Talavera... ..	7,25	10,54
Mixto a Cáceres-Lisboa... ..	8,45	19,50
Mercancías a Griñón... ..	14	6,55
Correo a Lisboa... ..	20,25	9,05
Rápido a Lisboa... ..	23,28	8,26

**AUTOMÓVILES**

**TARIFA PARA SU SERVICIO**

**FRANJA ENCARNADA**

(SIN PROPINA)

Los 800 primeros metros... ..	0'60
Por cada 333 metros más o fracción... ..	0'10 y 0'20
Por cada hora que el coche esté parado... ..	4'00
Despedidos en el tercer límite, se abonará por regreso... ..	1'25

**COCHES DE PLAZA**

Por carreras.—Una o dos personas... ..	1'25
Por cada asiento más... ..	0'50
Por horas.—Una o dos personas... ..	3'00
Por cada asiento más... ..	0'75



**PARA HOMBRES**

Ayer ventruado, hoy enjuto, es que uso LA FAJA DE JUSTO

**JUSTO JUAN**  
10, CARMEN, 10

**DEPOSITO DE LINOLEUM**

Artículos de limpieza :: Tubos de goma  
Hules de mesas y para encerados

**FRANCISCO SERRANO**

Droguería y Perfumería :: Depósito de suelas y tacones de goma

**- CONDE DE ROMANONES 11 -**

Teléfono 18557.—MADRID

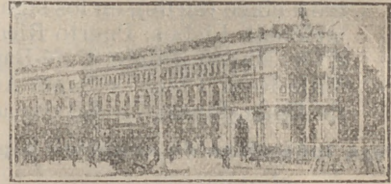

**TARIFAS DE CORREOS**

PUNTO DE DESTINO	CARTAS		Tarifas Sobres monederos y objetos asegurado		Derecho certificado.	
	Tipo de peso	Gr. Cts.	Sen-cillas	Gr. Cts.	Cual-quier peso	Cts.
Interior de las poblaciones... ..	20	15	15	15	30 (h)	30 (h)
	25	25	15	25	30 (h)	30 (h)
Península, islas Baleares, Canarias, posesiones españolas del Norte de Africa y Andorra... ..	25	25	15	25	30	30
	20	30	15	20	30	30
Portugal, Gibraltar, Filipinas y América... ..	30	20 (a)	15	20	30	30
	30	40	25	30	40	40
Fernando Póo, Annobón, Corisco y demás posesiones del Golfo de Guinea... ..	20	30	15	20	30	30
	30	40	25	30	40	40
Oficinas españolas en Marruecos y Tánger... ..	20	30	15	20	30	30
	30	40	25	30	40	40
Todos los demás países... ..	20	30	15	20	30	30

(a) Los primeros 20 gramo son 40 céntimos, y cada 20 gramos que exceda de los 20 primeros, 20 céntimos. (h) Por excepción es de 5 céntimos solamente el importe del certificado para los impresos que contienen libros; sin que haya derecho a indemnización en caso de extravío.

**PIJAMAS, CAMISAS Y CORBATAS**

¡Impsible mejorar nuestro surtido y precios!

**“EL FENIX”**  
MAYOR, 37 (esquina)



## SERVICIOS DE LA CAPITAL

### GOBIERNO ESPAÑOL.—MINISTERIOS

Presidencia del Consejo de Ministros, Paseo de la Castellana, 3, teléfono 30165.—Ministerio de Estado, Plaza de las Provincias, 1, teléfono 52849.—Economía Nacional, Paseo de Atocha, 1 y 3, teléf. 73569.—Ministerio de la Guerra, Alcalá, 53, teléfono 16552.—Ministerio de Fomento, Paseo de Atocha, 53, teléfono 73040.—Ministerio de Gobernación, Puerta del Sol, 7, teléfono 53037.—Ministerio de Hacienda, Alcalá, 11, teléfono 11370.—Instrucción, Alcalá, 34, teléfono 11667.—Ministerio de Justicia, San Bernardo, número 47, teléfono 14945.—Ministerio de Marina, Paseo del Prado, 3, teléfono 70412.—Trabajo, Marqués de la Ensenada, 8, teléfono 33391.—Ministerio de Comunicaciones, Plaza de Cánovas.

### LOS MAS IMPORTANTES BANCOS

Central.—Alcalá, 31.—Teléfono 11140.  
 Calamarte.—Alcalá, 44 y 46.—Teléfono 12890.  
 Ahorros y Construcciones.—Prim, 5.—Teléf. 10993.  
 Avila.—Peligros, 1.—Teléfono 10164.  
 Alemán Transatlántico.—P.º Prado, 16.—Tel. 12955.  
 Bilbao.—Alcalá, 16.—Teléfono 12866.  
 Castilla.—Pl. Independencia, 2.—Teléf. 52001.  
 Cataluña.—Av. C. Peñalver, 19.—Teléfono 14664.  
 Crédito Industrial.—P.º Recoletos, 6.—Tel. 53834.  
 Crédito Local de España.—Alcalá, 22.—Tel. 12850.  
 España.—Alcalá y Salón del Prado.—Teléf. 11110.  
 Español de Crédito.—Alcalá, 14.—Teléfono 11126.  
 Español de Crédito Hipotecario.—Sagasta, 4.  
 Español del Río de la Plata.—Alcalá, 57.—Tel. 11040.  
 Germánico-América del Sur.—C.ª S. Jerónimo, 32.  
 Hipotecario.—Paseo de Recoletos, 12.  
 Hispano-Americano.—Plaza de Canalejas, 1.  
 Hispano de Edificación.—Av. C. Peñalver, 8 y 10.  
 Industria y Comercio.—C.ª San Jerónimo, 43.  
 Matritense.—San Agustín, 3.  
 Nacional de Mutualidades.—Serrano, 5.  
 Popular de León XIII.—Costanilla San Andrés, 7.  
 Sáinz.—Alcalá, 12.  
 Urquijo.—Alcalá, 55.  
 Vitalicio de España.—Alcalá, 25.  
 Vizcaya.—Nicolás M.ª Rivero, 8 y 10.  
 Zaragozano.—Nicolás M.ª Rivero, 4 y 6.  
 Anglo South American.—Av. C. Peñalver, 21.  
 Crédit Lyonnais.—Alcalá, 10.  
 Bolsa de Madrid.—Plaza de la Lealtad.

### TEATROS DISTINGUIDOS

Calderón.—Atocha, 12.—Teléfono 10187.  
 Price.—Plaza del Rey, 7.—Teléfono 51008.  
 Cómico.—Mariana Pineda, 10.—Teléfono 10525.  
 Eslava.—Pasadizo de San Ginés.—Teléfono 14032.  
 Español.—Plaza del Príncipe Alfonso.—Teléf. 12121.  
 Fontalba.—Av. Pi y Margall, 6.—Teléfono 14419.  
 Isabel.—Barquillo, 14.—Teléfono 14778.  
 Lara.—Corredera de San Pablo, 17.—Teléf. 11631.  
 Pavón.—Embajadores, 11.—Teléfono 72315.  
 De la Victoria.—C.ª San Jerónimo, 28.—Tel. 13458.  
 Zarzuela.—Jovellanos, 4 y 6.—Teléfono 14341.  
 Teatro Maravillas.—Malasaña, 6.—Teléfono 36993.

### LOS MEJORES CAFES

Oriental.—P.ª del Sol, 11 y 12.—Teléfono 13005.  
 Lisboa.—Mayor, 1.—Teléfono 15800.  
 Puerto Rico.—P.ª del Sol, 3.—Teléfono 14804.  
 Universal.—P.ª del Sol, 15.—Teléfono 15807.  
 Colonial.—Alcalá, 3.—Teléfono 12603.  
 Maison Dorée.—Alcalá, 22.—Teléfono 15804.  
 La Montaña.—Alcalá, 2.—Teléfono 15020.  
 Norte.—Montera, 54.—Teléfono 16802.  
 Colón.—Alcalá, 17.—Teléfono 16022.  
 Correos.—P.ª del Sol, 10.—Teléfono 12466.

## CALZADOS ARELLANO

LOS MEJORES  
 VISITE ESTA CASA  
**86, ATOCHA, 86**

## SASTRERIA GALINDO

CORTE PROPIO

TRAJES ULTIMA MODA



GABARDINAS □ TRINCHERAS

SE ADMITEN GÉNEROS PARA SU CONFECCIÓN  
 8, Concepción Jerónima, 8. — Teléfono 72746

## LA CORUÑA MARTIN NAVAZO

Vinos - Restaurant - Cervezas - Licores de todas las marcas - Mariscos del día - Aperitivos y bocadillos  
 —:—: La Peña más clásica :—:—

**4, ALCALÁ, 4**

## FABRICA Y ALMACEN DE PIANOS

ORGANOS Y ARMONIUMS  
 RICARDO RODRIGUEZ

VENTAS AL CONTADO Y A PLAZOS

Despacho: **Ventura de la Vega, 3**  
 Talleres: PIZARRO, núm. 19 (Palacio de Chestre)  
 TELEFONO 12344

## VILLA-ROSA RESTAURANT

El mejor y más típico en su género  
 y el preferido por la buena Sociedad  
**SERVICIO PERMANENTE**  
**PLATO DEL DIA**  
**SERVICIO A LA CARTA**  
 :: Visite usted **VILLA-ROSA** ::  
 Plaza del Príncipe Alfonso, 17. — Teléfono 12270



# CLEMENTE Y GARCIA

CAMISERIA  
Y  
ROPA BLANCA

## 51-Mayor-51

Equipos Canastillas, Batas, Blusas. Especialidad en ropas para niños.



### LITERATURA

NUESTROS CLÁSICOS

PARA MEJOR OCASION

Al bueno de Juan su novia Manuela le oyó a la cancela llamar con afán.

Ella, desde dentro, gritóle: —La puerta abajo está abierta, solita me encuentro.

Fíjate, además: mi madre está en misa y yo estoy en camisa; Juan, tú, pues, verás...

Y Juan, con tremendo suspiro, infelice, su suerte maldice, la espalda volviendo.

Y dice, entre dientes: —A casa me voy, pues que todos hoy son inconvenientes.

JULIO BROUTA.

¿MI PATRIA...?

Mi patria es la de Cervantes, la del gran Lope de Vega,

### María Isabel

(Antes Infanta Isabel)

Calle del Barquillo, 14 Tel. 14778

(Ultima semana)

A las 6,45 y 10,45:

LA CULPA ES DE ELLOS

¡Gran éxito!

(Butacas, 3,50 pesetas. Idem de entresuelo, una peseta)

### METROPOLITANO

CASIMIRO ORTAS

A las 10,45: El Tío Catorce (estreno).

### MARAVILLAS

No hay función

### AL K Á Z A R

A las 7: Mi casa es un infierno.

A las 10,45: Un momento (estreno).

### CHUECA

Paseo del Cisne. Teléf. 33.277

Temporada veraniega.

Maestro GUERRERO

A las 6,45: La pescadora de Ubiarco.

A las 10,45: La loca juventud (estreno) y Campanela. (recios populares)

## Los libera

Castelar, con su elocuencia y empuje a la idea de despotismo calomardino, terribles torturas a su padre de Cádiz; fortalecido en tantos libros doctrinales, ción, y deseoso de intervenciones con los hombres para ella manifestar sus opiniones la carta que dirigió a los periódico publicó en sus: «Muy señores míos: ejercicio del derecho de más preciosa conquista de la senda de la reacción.

«Los periódicos son los oradores son sus soldados. Luego si mata el Gobierno la condena al martirio, y vez a subir a su calvario.

«¿Quién es enemigo apagar la luz de la verdad

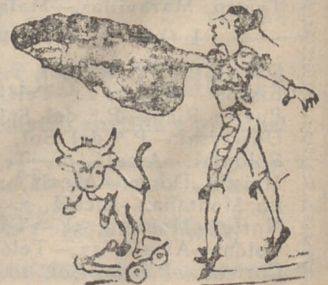





RA HOY 3.115  
de julio de 1931

# ra de antaño

bra, dió entonces dirección Liberal por deber, pues el minado y hecho padecer ho- su amor a la Constitución timientos por la lectura de atraído por aquella revolu- la cosa pública, y sin rela- acudió a la Prensa para en aquí algunos párrafos de tes de *La Iberia*, y que este as:

gobierno ha prohibido el libre Esta medida, que borra la ha sido recibida con frial- era el primer paso dado en

gelistas de la libertad; pero la asociación es su iglesia. manifestación de la libertad, principio salvador vuelve otra

bertad? Todo el que intenta te del pueblo. ¿Y de don-

(Continuará.)

**COMERCiantES!!**  
**MEJOR ANUNCIADOR**  
**ESTÁCULOS DE MADRID**  
REVISTA DIARIA  
EXTRAORDINARIO  
**TOROS**  
DIEZ AÑOS DE ÉXITO!!  
de Romanones, 2

Juanelo, 10.—Teléf. 73402

# La antigua Cerámica NIVEIRO

## DE TALAVERA

Por mejora y ampliación de local ha trasladado la EXPOSICION VENTA de sus preciosos e inmejorables artículos a

Paseo de Recoletos, 14 Tel. 57769

### TEATRO PRICE

Plaza del Rey, 7 Tel. 94422  
(Compañía lírica EUGENIO CASCALS)

A las 7,30: El año pasado por agua.

A las 10,45: La manta zanorana.

A las 12: Gutiérrez.  
(Butacas, 1 peseta. General, 25 céntimos)

### TEATRO DE LA VICTORIA

El martes, día 7, presentación de

## Celia Gámez

### ESPAÑOL

No hay función

### PAVON

A las 6,45 y 10,45: Grandioso programa de cine sonoro.

### JAI-ALAI

Calle de Alfonso XI, 6 Tel. 16606

A las 4,30: Grandiosos partidos a

PALA y REMONTÉ por los «ases» de la pelota.

de Calderón de la Barca, de Campoamor y Espronceda; la de los grandes artistas, glorias de mi hermosa tierra, Velázquez, Goya y Murillo, y de otras dos eminencias como Benlliure y Querol. En el drama y la zarzuela, la gran Rita Luna y Máiquez; Matilde, Julián Romea, Dardalla, Arjona y Fernández; típles, como la Morera, la Zamacois y Di Franco; y haciendo pandant con éstas, Caltañazor, Obregón Salas, Sanz, Loitia y Ortega; en ópera, la gran Patti y hermosa Matilde Lerma, con nuestro inmortal Gayarre y el célebre bajo Uetam; la patria de la alegría, la de la gente flamenca, de toreros, cantaores como la Macho y el Brevia; tocares de tablao como el Dientes y Lucena, y bailando a lo gitano, el Colorao y la Cuenca;

(Continuará)

# ALBERTO

Pulseras de pedida especialidad



Últimas creaciones

7, CARRETAS, 7



Gijón.—Paseo de Recoletos, 21.—Teléfono 12607.  
 Granja El Henar.—Alcalá, 40.—Teléfono 12079.  
 Kutz.—Av. C. Peñalver, 16.—Teléfono 14219.  
 Levante.—Puerta del Sol, 4.—Teléfono 12708.  
 Madrid.—Alcalá, 9.—Teléfono 10257.  
 María Cristina.—Mayor, 6.—Teléfono 15456.  
 Nacional.—Toledo, 19.—Teléfono 10794.  
 Regina.—Alcalá, 19.—Teléfono 12426.

**GRANDES HOTELES**

Palace.—Plaza de las Cortes, 5.—Teléfono 11100.  
 Ritz.—Plaza de la Lealtad, 1.—Teléfono 12856.  
 París.—Alcalá, 2.—Teléfono 10260.  
 Inglés.—Echegaray, 10.—Teléfono 11030.  
 Reina Victoria.—Plaza del Angel, 8.—Teléf. 12870.  
 Regina.—Alcalá, 19.—Teléfono 14683.  
 Príncipe de Asturias.—Echegaray, 1.—Tel. 12873.  
 Florida.—Plaza del Callao, 2.—Teléfono 18359.  
 Grand Hotel.—Arenal, 19 y 21.—Teléfono 12185.  
 Gran Vía.—Av. Pi y Margall, 3.—Teléfono 14680.  
 Roma.—Av. C. Peñalver, 9.—Teléfono 16018.  
 Savoy.—Paseo del Prado, 26.—Teléfono 11166.  
 Alfonso XIII.—Av. Pi y Margall, 12.—Tel. 14780.  
 Barcelona.—Mariana Pineda, 7.—Teléfono 11661.  
 Biarritz.—Victoria, 2.—Teléfono 11537.

**ALGUNOS SERVICIOS DEL AYUNTAMIENTO**

Alcaldía-Presidencia, Plaza de la Villa, teléfono 10106.—Comisiones de Concejales, Plaza de la Villa, 5, teléfono 10808.—Tercera Casa consistorial, Plaza de la Constitución, 3, teléfono 10021.

**AGUAS POTABLES Y ALCANTARILLADO**

Dirección, Plaza de la Villa, 4, teléfono 10922.—Inspección, Casa Cisneros, Plaza de la Villa, 4, teléfono 11227.—Inspección de Alcantarillas, Plaza de la Constitución, 3, teléf. 10012.—Almacenes de la Villa, Santa Engracia, 104, teléf. 30034.—Alumbrado, Dirección, Plaza de la Villa, 5, teléf. 10624.—Arquitectos, Dirección, Plaza de la Villa, 4, teléf. 11406.—Carruajes, Dirección, Plaza de la Constitución, teléfono 11070.—Colegio de Ntra. Sra. de la Paloma, Dehesa de la Villa, teléf. 30410.—Depositaria Municipal, Plaza de la Villa, 5, teléf. 12853.—Ensanche, Jefe Negociado, Ayala, 14, teléf. 52859.—Inspección facultativa, Costanilla de los Angeles, 13, teléfono 13659.—Guarcia Municipal, Jefatura, Plaza de la Constitución, 3, teléf. 20021.—Guardia de Caballería, Costanilla de los Desamparados, 15, tel. 10651.—Imprenta municipal, Sacramento, 2, tel. 13337.—Incendios, Dirección, Imperial, 10, tel. 12800.—Laboratorio central, Bailén, 43, tel. 70320.—Puesto de Desinfección, Plaza de San Francisco, 3, tel. 73729.—Limpietas, Dirección, Imperial, 10, tel. 14630.—Mataderos, Dirección, Paseo de la Chopera, tel. 70116.—Mercado de la Cebada, Plaza de la Cebada, teléfono 70405.—Mercado de los Mostenses, Plaza de los Mostenses, teléf. 15270.—Parques y jardines, Dirección, Parque de Madrid, teléf. 54382.—Puericultura, Casa central, Peñón, 23, teléfono 71341.

**CASAS DE SOCORRO**

Buenavista: Castelló, 65, teléfono 52430.—Centro: Navas de Tolosa, 3, teléfono 10025.—Congreso: Fuencarral, 8, teléfono 10048.—Congreso (sucursal): Hermosilla, 51, teléfono 30204.—Chamberí: Eloy Gonzalo, 15, teléfono 30271.—Chamberí (sucursal): Santa Engracia, 130, teléfono 30268.—Hospicio: Augusto Figueroa, 43, teléfono 16139.—Hospital (sucursal): Santa Isabel, 36, teléfono 74424.—Inclusa: Encomienda, 21, teléfono 70254.—Latina: Carrera de San Francisco, 8, teléfono 70050.—Latina (sucursal): General Ricardos, 4, teléfono 70755.—Palacio: Cristino Martos, 5, teléfono 30073.—Palacio (sucursal): Plaza del Puente de Segovia, 3, teléfono 70120.—Universidad: Alberto Aguilera, esquina a Vallehermoso, teléfono 32142.

**JABON Y LEJIA**



**CATARINEU**

ACEITES FILTRADOS - Pidanse en todas partes

ARAVACA-FUENCARRAL

DESPACHO **FUENCARRAL, 58**

EN MADRID:

TELEFONO 10427

**SERVICIO DE CORREOS**

CENTRAL DE CORREOS (PLAZA DE CASTELAR)

**ESTAFETAS URBANAS**

Núm. 1 Jorge Juan, 20 y 22.—2 General Zabala, 14 (Prosperidad).—3 Santa Engracia, 155.—4 Florida, 7.—5 Carrera de San Francisco, 17.—6 General Orás, 8.—7 Santa Isabel, (esquina a Brumen).—8 Ronda Conde Duque, 11.—9 Hermosilla, 30.—10 Fuencarral, 188.—11 Paseo de Extremadura, 28.—12 Magdalena, 12.—13 Lozano, 14 (Guindalera).—14 Montalbán, 1 (Central).

**SERVICIO DE TRANVIAS**

**Sitios de recogida:** Estación del Norte.—Atocha (puerta y glorieta).—Plaza de Castelar.—Puerta del Sol (frente a Gobernación y esquina a Carretas).—Nicolás María Rivero (esquina a San Jeronimo).—Plaza de la Independencia.—Claudio Coello (esquina a Alcalá).—Red de San Luis.—Princesa (cruce con Marqués de Urquijo).—Plaza Mayor.—Cuatro Caminos y Ventas del Espíritu Santo. Horas: de 8 a 12, media de la mañana y de 4 a 8 y media de la tarde.

**ESTACIÓN DEL NORTE**

**Horas de recogida:** de las 16 a las 21.50.

**Cartas.**—Cinco minutos antes de la salida de los trenes.

**Impresos.**—Desde las 16 hasta las 18.

**Certificados y Valores.** Correo de Galicia, hasta las 16.40. Correo de Santander 17.—Correo de Asturias, 18.40.—Expres de Irun, 21.00.—Correo de Irun, 21.30.—Mixtos de Galicia, Asturias y Santander, 21.00.

**Horas de recogida de las cartas.**—Galicia a las 15.40. Asturias y Santander, 16.40.—Aragón y Cataluña, 17.05.—Tajo (Cáceres) y Extremadura, 17.30.—Alicante y Murcia, 17.45.—Valencia, 19.10.—Andalucía, 19.30.—Norte y Extr. nro, 21.00.

**Cartas certificadas.**—De 9 de la mañana a 12 de la noche. Para que salgan en los correos de día, precisa certificar dos horas antes de la salida de los trenes correos. En otro caso, utilízense las Estafetas de alcance de las Estaciones del Norte y Mediodía. Para el Extranjero, de 9 a 5 y de 7 a 12 de la noche.

**Valores declarados.**—De 10 de la mañana a las 17.30, a excepción de Galicia, Asturias y Santander, a las 15.00. Aragón y Cataluña, a las 16.30.—Andalucía y Norte, a las 18.—Caja: de 11 a 17.—Domingos, de 11 a 13.

**Impresos certificados.**—(Por la calle de Montalbán, en el Pasaje, a la izquierda).—Líneas de Galicia, Asturias, Santander, Segovia y Salamanca, de 10 a 13.30.—Líneas de Aragón, Extremadura, Tajo, Mediterráneo y Cuenca, de 10 a 14.50.—Líneas de Andalucía, Norte, Almorox y Colmenar, de 10 a 15.50. Estas horas son para el público que imponga de 1 a 8 certificados. Siendo más de 8, precisa relación por duplicado y solo de 10 a 13.00, para el extranjero de 9 a 12.

**Lista de Correos.** De 9 de la mañana a 6 de la tarde.

**ESTACIÓN DEL MEDIODÍA**

**Horas de servicio.**—De las 16.30 a las 21.30.

**Cartas.**—Hasta diez minutos antes de la salida de trenes.

**Periódicos e impresos.**—Cuenca, hasta las 16.40.—Aragón, hasta las 17.30.—Demás líneas, hasta las 18.

**Certificados y valores.**—Cuenca, hasta las 16.40.—Aragón (expres), 17.80.—Aragón (correo), 17.45.—Extremadura, 18.00.—Andalucía (expres), 19.30.—Alicante y Cartagena, 19.45.—Andalucía (correo), 20.10.—Valencia (expres), 20.45.



**Líneas aéreas españolas**

Servicio diario a SEVILLA y BARCELONA

HORARIO

Salida de Getafe (Madrid) para Sevilla, a las 14,30

Precio, 125 pesetas

Salida de Getafe (Madrid), para Barcelona, a las 9'15

Precio, 150 pesetas

Línea SEVILLA-CANARIAS-SEVILLA

Salida de Sevilla los días 5, 10, 15, 20, 25 y 30 de cada mes.

Billetes de ida y vuelta con el 15 por 100 de descuento. Transporte gratuito de 15 kilogramos de equipaje.

Transporte rápido de MERCANCIAS a 1'50 ptas. km.

Informes en agencias y hoteles

Despacho central, Antonio Maura, número 2. Teléfono, 18230 y 18238. Despacho auxiliar, avenida Conde Peñalver, 18. (Hispano Suiza. Telf. 16067, Madrid.

**Compañía Madrileña de Urbanización**

Tranvía de Cuatro Caminos-Ciudad Llenal-Ventas

Servicio días laborables: Por la mañana, cada quince minutos; por la tarde, cada diez minutos. Domingos y días festivos, cada cinco minutos.

Tranvía de Cuatro Caminos a la Dehesa de la Villa

Servicio días laborables: Desde Cuatro Caminos, cada diez minutos; desde la Red de San Luis (Gran Vía), coches disco núm. 20, cada nueve minutos.

Tranvía desde Cuatro Caminos a Fuencarral

Cada treinta minutos.

Tranvía de Cuatro Caminos a Tetuán

Cada tres minutos. Servicio director desde el Puente de Vallecas a Tetuán, coches disco núm. 14, cada diez minutos.

Tranvía de Ventas a Canillejas

Servicio cada hora, saliendo los coches de Ventas, desde las 7,25 hasta las 22'25.

**LÍNEAS DE TRANVIAS**

Sol-Especial P. de Toros Corrida de Novillos, 0,30.—Cta. de Toros.....	0,30
Plaza Mayor-Leganés.....	0,50
Cibeles-Puerta de Toledo.....	0,15
Pozas-Sol, 0,15.—Sol-Delicias.....	0,15
Red de San Luis-Prosperidad.....	0,20
Puente Vallecas-Antón Martín.....	0,20
Hipódromo-Chamarín la Rosa.....	0,15
Sol-Diego de León (por S. L.).....	0,15
Santo Domingo-estación Norte.....	0,15
Plaza Mayor-Pozas.....	0,15
Plaza Mayor-Fuente del Angel.....	0,10
C. Caminos-Glorieta de Bilbao.....	0,10
Cibeles-Fuente de la Princesa.....	0,15
Cibeles-Goya (final).....	0,15
Pozas-Plaza de Santa Cruz (por Prosperidad, P.ª A. Marfinez.....)	0,15
Ventura Rodríguez.....	0,15
41 Santo Domingo-Pozas, 0,15.—Pozas-Escuela de Agricultura.....	0,10
Puerta de Hierro.....	0,20
Cibeles-Hipódromo.....	0,15
Plaza Mayor-Manuel Becerra.....	0,15
Cibeles-Plaza Manuel Becerra.....	0,05
Plaza Mayor-Mataderos.....	0,20
Quevedo-Cibeles-P. Atocha.....	0,15
Glorieta de Bilbao-Colón-Goya.....	0,15
Glorieta Ruiz Jiménez-García Gaztambide.....	0,15

1 Sol-Salamanca.....	0,15
2 Sol-Argüelles.....	0,15
3 Salamanca-Sol, 0,15.—Sol-Quevedo.....	0,10
4 Sol-Ventas, 0,20.—Sol-Pardinas.....	0,15
Servicio especial Plaza de Toros, ( día de novillos, 0,20.—Toros.....)	0,15
5 Sol-Pardinas.....	0,15
6 Goya-Sol, 0,15.—Sol-Argüelles.....	0,15
7 Sol-Hipódromo.....	0,15
8 Bombilla-Sol, 0,30.—Sol-Hipno.....	0,20
9 Sol-Estación del Norte.....	0,20
11 Argüelles-Bilbao Retiro.....	0,15
12 Sol-Argüelles (Rosales).....	0,15
13 Antón Martín-Sol, 0,10.—Sol-Quevedo.....	0,10
14 P. Vilis-Sol, 0,25.—Sol-Qdo.-Cuatro Caminos.....	0,10
15 P. Vallecas-Sol, 0,25.—Sol-Cham-berí-Olavide.....	0,10
16 Sol-Pfeco, 0,25.—Sol-A. Marfín.....	0,10
17 C. Caminos-Sol, 0,10.—Sol-Pgs.....	0,05
18 Obelisco-Sol, 0,10.—Sol-S. Fco.....	0,10
19 C. Caminos—P. A. Marfinez.....	0,10
20 C. Caminos-Red de San Luis.....	0,10
21 Sol-Pozas (por Leganitos).....	0,15
22 Pozas-Sol, 0,15.—Sol-Embajadas.....	0,15
23 Sol-Fuenteclilla.....	0,10
24 P. Mayor-Carabanchel Bajo, 0,30.—Carabanchel Alto.....	0,10

**GRAN RESTAURANT**

**CAMORRA (HIJO)**

CUESTA DE LAS PERDICES

Espléndido y espacioso jardín — Cenadores — Gabinetes — Magnífico salón para fiestas y reuniones

Donde mejor se come

ESTA ES LA CASA MAS ANTIGUA, POR ESO ES LA QUE MEJOR SIRVE

¡NO CONFUNDIRSE!

**CAMORRA (HIJO) AUTÉNTICO**

TELÉFONO 54.—ARAVACA

“EXPOSICION” de muebles nuevos

**M. Maldonado**

Variedad y economía :— Fabricación propia

**LEGANITOS, 4**

TODA LA CASA.—TEL. 15.924

**FABRICA DE PLISADOS, VAINICAS E INCRUSTACIONES MECANICAS**

LA CASA MAS ANTIGUA DE MADRID

Se hacen toda clase de plisados y en todos los anchos. Unica Casa que tiene siempre las últimas creaciones de París

**ARTURO HUERTA**

FERNANDO VI, 12, PRAL. - TELEFONO 33681

**Casa Marcelino**

COLMADO TIPICO ANDALUZ  
Manzanilla de las mejores marcas

GRAN BODEGA  
Recientemente inaugurada

VINOS DE MESA. Los más finos e inmejorables

**Manuel Fernández y González, 8**

TELEFONO 95124

Confitería :: Pastelería :: Fiambres

**N I Z A**

Especialidades y creaciones para el te y postres  
Se sirven LUNCHS

Argensola, 20, y Orellana, 16 :—: Glorieta de Bilbao, 7, y Sagasta, 2 :—: Teléfono 83253

**CASA MERP**  
ARREGLA STYLOGRAFICAS  
C/REGARAY 7 - TELEFONO 10095 - MADRID







**Sastrería**

**Terrado**

**Sastrería**

*Proveedor de las Cooperativas del Ministerio  
de la Guerra e Instituciones.*

Trajes  
Gabanés  
Trincheras

**LEGANITOS**

**2**

**Teléfono 13799**

Uniformes  
de  
todas clases



**PLAZOS Y CONTADO**



**JOSE GUILLAMON**

**CALEFACCIONES Y SANEAMIENTOS**

Aplicaciones generales del calor  
a edificios y a la industria.

ESPECIALIDAD EN CALEFACCIONES INDEPENDIENTES POR PISOS. MÁS DE 2.000 INSTALACIONES FUNCIONANDO EN TODA ESPAÑA

PROYECTOS Y PRESUPUESTOS GRATIS

Oficinas: **SAGASTA, 7** duplicado

**TELÉFONO 33875**

Sucursal en **MURCIA: Plaza de San Bartolomé, 1 y 2**

**KARDEX**

FICHERO VISIBLE PERFECTO

**LIPS**

CAJAS DE CAUDALES  
MUEBLES DE ACERO  
PARA OFICINAS  
ARCHIVADORES, MESAS,  
ARMARIOS, ETC.

**Dray-Meyer**

Montera, 28  
**MADRID**



**La Bondad**

**ESTRELLA, 13**

SELECTOS ACEITES, VINOS DE MESA Y JABONES  
EXQUISITOS CAFÉS, AZÚCARES Y CHOCOLATES

Servicio a domicilio rápidamente - Teléfono núm. 19.697

PROPIETARIO DE LOS VINOS RIOJA **GRAN DUQUE** y **DUCAL**  
ABASTECEDOR DE LOS PRINCIPALES HOTELES Y RESTAURANTS





**Mi orgullo**

ES EL ASPIRADOR DE POLVO

# VAMPIRO

Con él puedo limpiar las alfombras, los muebles y tapices sin que quede una partícula de polvo.

ENCERADORAS ELÉCTRICAS

***Hobby - Dandy - Victor - Express***

A. E. G.—Sección Santo

Paseo de Recoletos, 17

Teléfono 19447

## VENTILADORES AEG

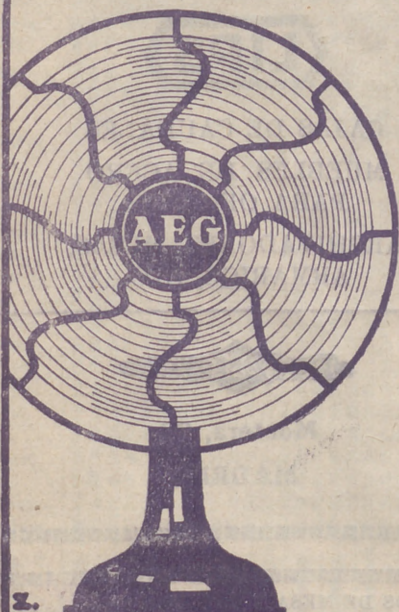

MARCA ———  
ACREDITADA,  
ALTO ———  
RENDIMIENTO,  
EXCELENTE —  
PRESENTACION  
PRECIOS ———  
ECONOMICOS

AEG IBÉRICA DE ELECTRICIDAD S.A.

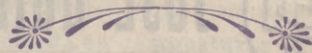

En todos los buenos,  
acreditados estable-  
cimientos del ramo

y

A. E. G. Ibérica  
de Electricidad

(S. A.)

