

OCTAVO año de publicación no interrumpida.

Espectáculos de Madrid

REVISTA DIARIA

GUIA DE LA CAPITAL

=NOVELAS= PASATIEMPOS

CRÓNICAS DE TEATROS

=TOROS=



CINES
VARIETÉS
Y
SPORT.

Reparto Gratis

- DIRECCIÓN -
2-CONDE DE ROMANONES, 2

MECAPHONE

EL FONÓGRAFO PORTÁTIL MÁS POTENTE

— Y DE MÁS CLARO SONIDO —

VENTA EXCLUSIVA:

Unión Musical Española

CARRERA SAN JERONIMO, 30 y PRECIADOS, 5-Madria



Perez Durán

LA MARAVILLA DEL SIGLO



¿Ha oído Ud. la Nueva Gramola con Cámara Acústica «Reenfrante»? En caso negativo, hágalo en seguida. Acuda sin pérdida de tiempo a un agente nuestro y pida una audición musical con este nuevo instrumento. Al escuchar las primeras notas sentirá usted la sensación de que los artistas se hallan en su presencia. Su ánimo quedará cautivado ante esta nueva maravilla y radiante de placer, deseará Ud. adquirir este prodigioso aparato que reproduce todos los sonidos musicales con una precisión verdadera admirable. Una sola audición le convencerá.

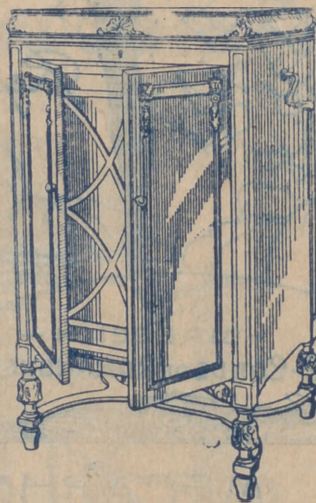

La Voz de su Amo

COMPañÍA DEL GRAMÓFONO, S. A. E. Fábrica: Urgel N.º 254
Avenida Pí y Margall, 1.—MADRID BARCELONA

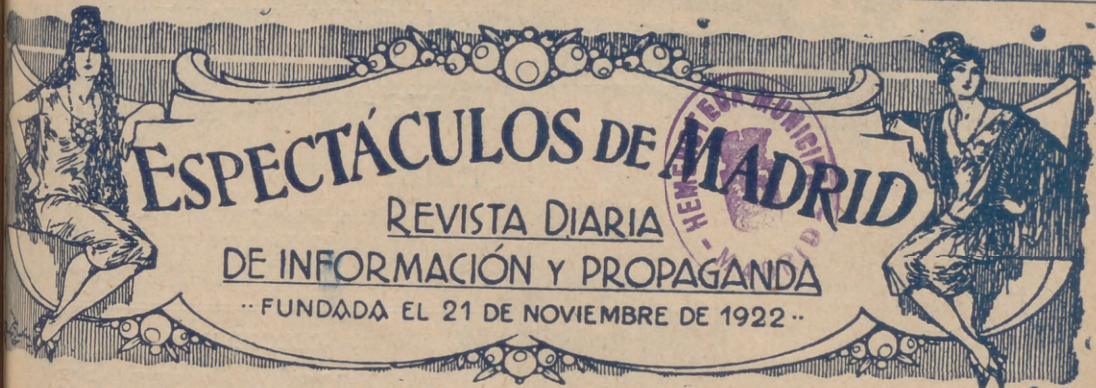

Distribución de nuestras tiradas

Todos los días, de doce y media a dos en los Casinos de Madrid, Bellas Artes, Gran Peña, en los Hoteles Palace, París, Inglés, Reina Victoria, Regina y Príncipe de Asturias. De cuatro a cinco de la tarde, en los siguientes Cafés y de esta forma: *Martes, Fieles y Sábados*, Cafés Oriental, Lisboa, Puerto Rico, Universal y Colonial; *Miercoles, Viernes y Domingos*, Lion d'Or, Maison Dorée, Café-Bar La Montaña y Norte:— Diariamente se reparte en los Bares Villa-Rosa, Plaza de Santa Ana, 17, «Madrid» Sevilla, Echegaray, 21 y en la Peluquería de Moda, Prado, 7.—Lo que avisamos a los Sres. anunciantes para que lo compruebe

Para toda clase de anuncios y propagandas diríjense a la Dirección

2, Conde de Romanones, 2

(Esquina a Concepción Jerónima)

Horario de trenes.

	Salida de Madrid	Llegada a Madrid
Compañía del Norte.		
Expreso Hendaya (vía Avila).....	21,30	22,30
Expreso Galicia (vía Avila).....	19,20	9,40
Rápido Hendaya (vía Avila).....	20	21
Sudexpreso Francia (vía Avila)....	22	9,15
Rápido Asturias-Santander.....	9	22,15
Correo Santander (vía Avila).....	19,30	8,15
Correo Galicia (vía Avila).....	19,45	7,45
Correo Hendaya (vía Avila).....	22,45	6
Mixto Madrid-Irún.....	6	19,40
Mixto Galicia (vía Segovia).....	10,25	14,50
Mensajerías Segovia.....	20	15,45
Tranvía Avila.....	7,45 17,10	21-2045
Tranvía Segovia.....	8-18	11,10-20 25
Tranvía Escorial-Cercedilla.....	14,10	18
Tranvía Pozuelo.....	21	22
Tranvía Pozuelo.....	16,35	18,45
Tranvía Escorial (domingos).....	10 08	1955 2010
Tranvía Escorial.....	19,20	8,48
Madrid-Cáceres-Portugal.		
Ráp. Lisboa.....	23,28	8,26
Corr. Lisboa.....	20,25	9,05
Mix. Salamanca-Cáceres.....	8,45	19,50
Mix. Talavera.....	14	16

Sigue en la 4.ª plana.

ARMENGOL

Acreditada y antigua Lanería y Colchonera.

Grandes existencias en lanas y telas adamascadas y listadas, para todas clases de colchones. Duvets, plumas, miraguanos, borras, zaleas, etcétera etcetera.

Barquillo, 30.

Tel. 34272

TELEFONO 10.251



NO TIENE SUCURSALES

Madrid-Zaragoza-Alicante

	Salida de Madrid	Llegada a Madrid
Exp. Barcelona.....	20,15	9
Exp. Alicante-Valencia-Cartagena.	9	10,40
Exp. Andalucía.....	9,50	20,25
Expreso Sevilla.....	10,55	21,05
Expreso Zaragoza y Barcelona....	9,45	21,55
Expreso Málaga-Algeciras (alterno)	21,35	9,10
Correo-expreso Valencia.....	22,10	8
Exp. Andalucía-Cádiz (alterno)....	22,40	8,45
Correo-expreso Alicante.....	23	7,30
Correo-Expreso Aranjuez-Toledo.	9,10	20,25
Omnibus Zaragoza.....	19	10,25
Omnibus Zaragoza-Barcelona.....	7,20	19,55
Correo Zaragoza y Barcelona.....	21,40	8
Correo-expreso Cartagena.....	21,45	8,30
Expreso Badajoz, lunes miér. vier.	8,45	20,45
Id. regreso, martes, jueves, sáb...	8,45	20,45
Expreso Toledo (por Aranjuez) ..	9,10	20
Correo Andalucía.....	23,25	7
Omnibus Cuenca-Alicante-Valencia-Cartagena y Córdoba.....	7	11,20
Mensajerías Valencia-Alicante y Tarancón.....	11,10	18,45
Omnibus Toledo.....	7,45	14,35
Omnibus Sigüenza.....	13,30	14,15
Omnibus Guadalajara.....	10,10	17,35
— — — — —	17	17,35
— — — — —	20,35	8,45
Tranvía Getafe (Badajoz).....	6,20	7,45

Tarifas de Correos

PUNTO DE DESTINO	CARTAS		Tarjetas postales		Solares mensajeros y objetos asegurados		Derecho de certificación	
	Tipo de peso	Fr. - Cts.	Sen-cillas	Cts.	Tipo de peso	Fr. - Cts.	Cualquier peso	Cts.
Interior de las poblaciones.....	20	15	15	15	20	15	30 (h)	30 (h)
Península, Islas Baleares, Canarias, posesiones españolas del Norte de África y Andorra.....	25	15	15	15	25	25	30 (h)	30 (h)
Portugal, Gibraltar, Filipinas y América.....	25	15	15	15	30	30	30	30
Pernando Pío, Annobón, Cebsco y demás posesiones del Golfo de Guinet.....	20	15	15	15	30	30	30	30
Oncinas españolas en Marruecos y Itanger.....	30	15	15	15	30	30	30	30
Todos los demás países.....	30	20 (a)	15	15	30	30	40	40

(a) Los primeros 20 gramos son 40 céntimos, y cada 20 gramos que exceda de los 20 primeros, 30 céntimos. — (b) Por excepción de 5 céntimos solamente el importe del certificado para los impresos que contienen libros, sin que haya derecho a indemnización en caso de extravío.

TODA LA GENTE DE GUSTO Y FINO PALADAR
— B E B E —

Mañana **CLASICA**
nilla
LA PREFERIDA
FLORIDO HERMANOS Sanlúcar de Barrameda

RELOJERIA
Manuel Alvarez
Compra venta de relojes de todas clases, antiguos y modernos
6, CALLE DEL PRADO, 6. — TEL. 14226

HOTEL UNIVERSO Y CUATRO NACIONES
ZARAGOZA
RESTAURANT DE PRIMER ORDEN
Ascensor eléctrico - Calefacción a vapor - Agua corriente, fría y caliente - Habitaciones con baño
Autobús en las estaciones - Grandes salones para banquetes

LA CORUÑA
MARTIN NAVAZO
Vinos - Restaurant - Cervezas - Licores de todas las marcas - Mariscos del día - Aperitivos y bocadillos - La peña más clásica.
4, ALCALÁ, 4

Fotografía Laurgraff
Montera, 42, planta baja
Sucursal en Preciados, 16, planta baja
Magníficas postales desde tres ptas., kilométricos, pasaportes y carnets entregados en el acto.
SE HACEN AMPLIACIONES

Clemente y García
Liquidación forzosa por derribo de la finca.
Precios increíbles.
34, MAYOR, 34

SERVICIO DE CORREOS

Central de Correos (Plaza de Castelar)

ESTAFETAS URBANAS

Núm 1 Jorge Juan, 20 y 22.—2 General Zabala, 14 (Prosperidad).—3 Santa Engracia, 155.—4 Florida, 7.—5 Carrera de San Francisco, 17.—6 General Orás, 8.—7 Santa Isabel, (esquina a Brumen).—8 Ronda Conde Duque, 11.—9 Hermosilla, 10.—10 Fuecarral, 138.—11 Paseo de Extremadura, 25. 12 Magdalena, 12.—13 Lozano, 14 (Guindalera).—14 Montalbán, 1 (Central).

SERVICIO DE TRANVIAS

Sitios de recogida: Estación del Norte.—Atocha (puerta y glorietta)—Plaza de Castelar.—Puerta del Sol (frente a Gobernación y esquina a Carretas).—Nicolás María Rieero (esquina a San Jerónimo).—Plaza de la Independencia.—Claudio Coello (esquina a Alcalá).—Red de San Luis.—Princesa (cruce con Marqués de Urquijo).—Plaza Mayor.—Cuatro Caminos y Ventas del Espíritu Santo. Horas:—de 8 a 12 y media mañana y de u a 8 y media tarde.

ESTACIÓN DEL NORTE

Horas de recogida: De las 16 a las 21.50.
 Cartas.—Cinco minutos antes de la salida de los trenes impresos.—Desde las 16 hasta las 18.
 Certificados y Valores.—Correo de Galicia, hasta las 16.40.—Correo de Santander, 17.—Correo de Asturias, 18.40 Expres de Irún, 21.00.—Correo de Irún, 21.50.—Mixtos de Galicia, Asturias y Santander, 21.00.

Horas de recogida de las cartas.—Galicia, a las 15.40. Asturias y Santander, 16.40.—Aragón y Cataluña, 17.05.—Tajo (Cáceres) y Extremadura, 17.55.—Alicante y Murcia, 17.55.—Valencia, 19.10.—Andalucía, 19.30.—Norte y extranjero, 21.00.

Cartas certificadas.—De 9 de la mañana a 12 de la noche Para que salgan en los correos del día, precisa certificar dos horas antes de la salida de los trenes correos. En otro caso, utilíscense las Estafetas de alcance de las estaciones del Norte y Mediodía. Para el extranjero de 9 a 5 y de 7 a 12 de la noche.

Valores declarados.—De 10 de la mañana a las 17.50, a excepción de Galicia, Asturias y Santander, a las 15.00. Aragón y Cataluña, a las 16.50.—Andalucía y Norte, a las 18. Caja: de 11 a 17.—Domingos, de 11 a 15.

Impresos certificados.—(Por la calle de Montalbán, en el Paseo, a la izquierda).—Líneas de Gallula, Asturias, San tander, Segovia y Salamanca, de 10 a 13.50.—Líneas de Aragón, Extremadura y Cuenca, de 10 a 14.50.—Líneas de Andalucía, Norte, Almorox y Colmenar, de 10 a 15.50.—Estas horas son para el público que imponga de 1 a 5 certificados. Siendo más de 5, precisa relación por duplicado y sólo de 10 a 13.00, para el extranjero de 9 a 12.

Lista de Correos.—De 9 mañana a 6 tarde.

ESTACIÓN DEL MEDIODÍA

Horas de servicio: De las 16.50 a las 21.50.
 Cartas.—Hasta diez minutos antes de la salida de trenes Periódicos e impresos.—Cuenca, hasta las 16.40.— Aragón, hasta las 17.50. Demás líneas, hasta las 18.
 Certificados y valores.—Cuenca, hasta las 16.40.— Aragón (expres), 17.50.—Aragón (correo), 17.45.—Extremadura 18.10.—Andalucía (expres), 19.30.—Alicante y Cartagena, 19.45.—Andalucía (correo), 20.10.—Valencia (expres), 20.45

CASA MERP

ARREGLA STYLOGRAFICAS
 FCHEGARAY 7 - TELEFONO 10095 - MADRID

GOBIERNO ESPAÑOL - MINISTERIOS

Presidencia del Consejo de Ministros, Paseo de la Castellana, 3, teléf. 30165.—Secretaría de Asuntos exiranjeros, Plaza de las Provincias, 1, teléf. 52849.—Economía Nacional, Paseo de Atocha, 1 y 3, teléf. 73569.—Ministerio de Ejército Alcalá, 53, teléf. 16552.—Ministerio de Fomento, Paseo de Atocha, 53, teléf. 73040.—Ministerio de Gobernación, Puerta del Sol, 7, teléf. 55037.—Ministerio de Hacienda, Arealá, 11, teléf. 11370.—Instrucción Pública y Bellas Artes, Alcalá, 54, teléf. 11667.—Ministerio de Justicia y Cultos, San Bernardo, 47, teléf. 14945.—Ministerio de Marina, Paseo del Prado, 3, teléf. 70412.—Trabajo y Previsión, Marqués de Ensenada, 8, teléf. 33391.

Evitará Lid. los destrozos ocasionados en las pa- redes por los clavos y escarpías usando los tacos



Central: FERNANFLOR, 4.—Madrid.

Depósito: ALCALA, 99.—Madrid.

CASA JACINTO

(Antiguo Castillo de Luna). Concepción Jerónima, 6 Servicio de restaurant. Platos populares todos los días. Especialidad en cazuelitas. Café exprés. Cervezas, mariscos y bocadillos. Vinos finos de Valdepeñas de la casa de

Miguel L. Ledesma
 6, Concepción Jerónima, 6

El Rey de los Bocadillos

Unicos y famosísimos bocadillos
 — marca «EL COCINERO» —
 ¡MIL CLASES DISTINTAS!

Pruébelos en cualquiera de sus despachos para la venta: Casa Chacón, Atocha, 110. Embajadores, 8. Casa Vega, Alcalá, 141; y Casa Díaz, Carretera de Aragón, 9 (Ventas del Espíritu Santo)

EL REY DE LOS BOGADILLOS (Marca registrada)

FABRICA Y ALMACÉN

de pianos, órganos y armoniumns

Ricardo Rodríguez

VENTAS AL CONTADO Y A PLAZOS

Despacho: Ventura de la Vega, 3

Talleres: Pizarro 19 (Palacio de Chesto)

Teléfono 12.344

¡Viva Madrid! CERVEZAS LICORES

— EL RESTAURANT DE MODA —

Café exprés superior.—Ca- zuelitas variadas diariamente

El mejor vino de VALDEPEÑAS lo encontrará aquí.

7, Manuel Fernández y González, 7

(ANTES VISITACION)

COMPREN

LOS CELEBRES CALCETINES Y MEDIAS

MOLFORT'S

En los ALMACENES ASENSIO

ATOCHA, 58 (Plaza de Antón Martín)

ATOCHA, 12.-ATOCHA, 34.-MONTERA, 24

“EXPOSICION” de muebles nuevos

M. Maldonado

Variedad y economía :—: Fabricación propia
Legánitos, 4, toda la casa.--Teléfono 15924

FONTALBA

A las 6.30 La conquista

10,30 La serpiente

LARA

1A las 6,30 y
0, B negro que tenía el alma
blanca.

ROMEA

A las 6,30 y
10,30 Por si las moscas

El mejor film sonoro
Español impresionado
hasta la fecha es

Futbol, Amor y Toros

INTERPRETADO
por Blanca Rodríguez y
Ricardo Núñez

SELECCIONES NUÑEZ
Juan de Mena, 5. Madrid

Reina Victoria

Compañía Díaz Arriegas.

A las 6.15 y 10.15

EL MONJE BLANCO

GRAN METROPOLITANO

A las 4 Los aparecidos La bo-
6,30 La del Soto del Parral
da de la Paloma

A las 10,30 La Campana Rota

CINE DEL CALLAO

Todos los días grandioso pro-
grama de películas sonoras.

Infanta Isabel

A las 6,30

y

10,30

La Condesa está triste

¡Grandioso éxito!

ALBERTO

Pulseras de pedi-
da especialidad



Ultimas
creaciones

7, Carretas, 7



AMOR

PENSAR

No es a veces la her-
mosura algunos de sus atra-
La desnudez en la ma-
ilusiones,

La devoción siempre
segundo rubor.

La duración del amor
la educación y del juicio

Un falso amor es un
Todo campaña de amor
pero los amantes no lo
la terminado Cuan odioso
ame

Para gozar por conti-
estar solos: los ojos ajer-
dículo.

Entre todas las cosas
que quiera mezclars en
mo la política, o la guerra

En amor, qui n pesa
cia, se atreve a poco, y se
disparates y conquista

La casualidad hace
pero no siempre hace ma-

El amor es siempre
La fragilidad de las
una vez rotos no pueden

El lazo del matrimonio
aflojais os saldreis de da-
cados.

La mujer gazmoña es
nos para mejor heri nos

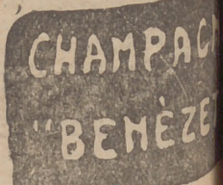



Para hoy 9 de Febrero de 1930 3 066

MUJER

SENTOS

la mujer lo que nos cautiva, decir, no el todo, los de alies. verdades, pero también quita en las mujeres: es como un siempre en razón directa de amados.

continua serie de tonterías, así hasta después de haber quisieran no haber amado. mente del amor, es preciso arian considerar como ri-

er lo menos intolerable es aramente de hombres, co-

consecuencias de la aud- es medita, no hace más que niento tardío, em y buenos enamorados, ace matrimonios. ara vez mudo como la de los cántaros, que darse. an justo medio, que si le demasiado quedareis ahor-

piante, quiere adormecer-

JANER

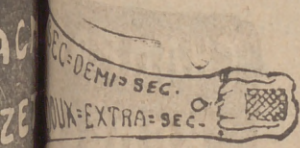

EL MEJOR REGALO
SERÁ SIN DUDA, UN OBJETO DE LA
ANTIGUA CERAMICA
:-: NIVEIRO :-:
DE TALAVERA
UNICA SUCURSAL EN MADRID
CALLE DE RECOLETOS 2, DUP.
INO COMPRAR SIN VISITAR ESTA CASA!

Price
Empresa y Dirección M. Sanchez Rexach
A las 6 grandiosa función
A las 10 30
Grandioso programa de formidables atracciones la de fama mundial en Europa: a las doce campeonato de luchas grecorromanas.
(Véanse carteles)

COMEDIA
A las 6,30 y
A las 10,30 ¿Qué da usted por ende?

COMICO
A las 4 El Cuatrigémino A las 6,30 y 10 30 De cuarenta para arriba

JAI-ALAI
(Calle de Alfonso XI)
Hoy a las 4 de la tarde.
Primero (a pala Azurmendi II y Abásolo contra Badiola y Bergoñés. Segundo (a remonté) Tocolo y Vega contra Ochotorena y Errebábal.

TEATRO ESPAÑOL
A las 6,15 y
A las 10,30 Sancho Avendaño

Eslava
A las 4 La Gran Vía y el Monaguillo
A las 6,15, 10,30 La Picarona

ZARZUELA
A las 6,30 Señora Ama
10,30 Maya

GRAN METROPOLITANO
Mañana lunes 10 debut de **Josefina Baker**
la famosa estrella de color. La Gran atracción mundial
JOSEFINA BAKER
Mañana lunes en el teatro **GRAN METROPOLITANO** encargue sus billetes inmediatamente

"EL CISNE"



Número, 44.708

FABRICA DE IMPERMEABLES
impermeables de señora y caballero 35 pesetas.—Trinchera tres telas, 60 pesetas. Capitas para niños, desde 7,50 pesetas.
FELIX RIESCO
Plaza del Progreso, 3 - Madrid
TELEFONO 73.666

LÍNEAS DE TRANVIAS

1 Sol-Salamanca.....	0,15	Sol-Especial P. de Toros. Cda. de	
2 Sol-Arzuéles.....	0,15	Nilos, 0,30. Cda. de Toros.....	0,50
3 Sol-Manca-Sol, 0,15. Sol-Quede, 0,15		Plaza Mayor-Legados.....	0,50
4 Sol-Venafos, 0,20. Sol-Fardillas, 0,15		36 Cibeles-Puerta de Toledo.....	0,15
5 Servicio especial Plaza de Toros, Cda. de Niles, 0,20. Toros.....	0,50	37 Pozas-Sol, 0,15. Sol-Delicias.....	0,15
6 Sol-Fardillas.....	0,15	38 Red de San Luis-Prosperidad.....	0,20
7 Goya-Sol, 0,15. Sol-Aiguales.....	0,15	39 Puente Valdecas-Antón Martín.....	0,20
8 Sol-Hipódromo.....	0,15	30 Hipódromo-Chamartín la Rosa.....	0,15
9 Bombilla-Sol, 0,30. Sol-Hpme.....	0,15	31 Sol-Diego de León (por S.).....	0,15
10 Sol-Estación del Norte.....	0,20	32 Santo Domingo-Pozas.....	0,15
11 Arguelles-Bilbao-Retiro.....	0,15	33 Santo Domingo-Estación Norte.....	0,15
12 Sol-Arzuéles (Rosales).....	0,15	34 Plaza Mayor-Puerta del Angel.....	0,10
13 Antón Martín-Sol, 0,10. Sol-Odo.....	0,10	35 Plaza Mayor-Fuente de San Luis.....	0,10
14 P. Vils-Sol, 0,25. Sol-Odo. C. Cs, 0,10		36 C. Caminos-Glorieta de Bilbao.....	0,15
15 P. Valdecas-Sol, 0,25. Sol-Cham-beri-Olavide.....	0,10	37 Cibeles-Puente de la Princesa.....	0,15
16 Sol-Páico, 0,25. Sol-A. Martín.....	0,10	38 Cibeles-Goya (final).....	0,15
17 C. Caminos-Sol, 0,10. Sol-Pgs.....	0,05	39 Pozas-Plaza S. Cruz (p. V. R.).....	0,15
18 Obelisco-Sol, 0,10. Sol-S. Fco., 0,10		40 Prosperidad-P. A. A. Martínez.....	0,15
19 C. Caminos-P. Alonso Martínez 0,10		41 S. Domingo-Pozas, 0,15. Pozas-E. Agríc., 0,10. E. Agríc.....	0,20
20 C. Caminos-Red de San Luis.....	0,10	42 Puerta de Hierro.....	0,15
21 Sol-Pozas (por Leganitos).....	0,15	43 Cibeles-Hipódromo.....	0,15
22 Pozas-Sol, 0,15. Sol-Embajad., 0,15		44 Cibeles-Plaza Manuel Becerra.....	0,05
23 Sol-Fuente de San Luis.....	0,10	45 Plaza Mayor-Fuente de San Luis.....	0,05
24 P. Myr.-Crb. Bajo, 0,30. C. Alto.....	0,10	46 Plaza Mayor-Mataeros.....	0,20
		47 Quevedo-Cibeles-P. Atocha.....	0,15
		48 Glorieta Bilbao-Colón-Goya.....	0,15
		49 Glorieta Ruiz Jiménez-G. Gzde.....	0,15

ALGUNOS SERVICIOS DEL AYUNTAMIENTO

Alcaldía-Presidencia, Plaza de la Vila, teléfono 10106.—Comisiones de Concejales, Plaza de la Villa, 5, teléf. 10808.—Tercera Casa consistorial, Plaza de la Constitución, 3, teléf. 10021.

AGUAS POTABLES Y ALCANTARILLADO

Dirección, Plaza de la Villa, 4, teléf. 10922.—Inspección, Casa Cisneros, Plaza de la Villa, 4, teléf. 11227.—Inspección de Alcantarillas, Plaza de la Constitución, 3, teléf. 10012.—Almacenes de la Villa, Santa Engracia, 104, teléf. 30034.—Alumbrado, dirección, Plaza de la Villa, 5, teléfono 10624.—Arquitectos, dirección, Plaza de la Villa, 4, teléf. 11406.—Carruaje, dirección, Plaza de la Constitución, 5, teléf. 11070.—Colegio de Nra. Sra. de la Paloma, Dehesa de la Villa, teléf. 30410.—Depositaria Municipal, Plaza de la Villa, 5, teléf. 12853.—Ensanche, jefe Negociado, Ayala, 14, teléf. 52859.—Inspección facultativa, Costanilla de los Angeles, 13, teléf. 13659.—Guardia Municipal, jefatura, Plaza de la Constitución, 3, teléf. 10021.—Guardia de Caballería, Costanilla Desamparados, 15, teléf. 10651.—Imprenta Municipal, Sacramento, 2, teléf. 13337.—Incendios, dirección, Imperial, 10, teléf. 12800.—Laboratorio central, Bailén, 45, teléf. 70320.—Puesto de desinfección, Plaza San Francisco, 3, teléf. 73729.—Limpiezas, dirección, Imperial, 10, teléfono 14630.—Mataderos, dirección, Paseo de la Chopera, teléf. 70116.—Mercado de la Cebada, Plaza de la Cebada, teléf. 70405.—Mercado de los Mostenses, jardines de los Mostenses, teléfono 15279.—Parques y jardines, dirección, Parque de Madrid, tel. 54582.—Puericultura, casa central, Peñón; 23, teléf. 71541.

Los Gabrieles (ADRIAN QUIJANO)

El mejor y más clásico colmado de Madrid. Célebre y famoso en el mundo por sus vinos finos y su manzanilla invaluable. Concurrido día y noche por lo más selecto de la aristocracia y por todas las clases sociales.

RESTAURANT POR CUBIERTOS Y A LA CARTA

LOS GABRIELES

19, ECHEGARAY, 19



PARA HOMBRES

Ayer ventruado, hoy enjunto,
— es que uso —

LA FAJA DE JUSTO

- JUSTO JUAN -

CARMEN, 10 :: MADRID

Depósito de Linoleum

ARTICULOS DE LIMPIEZA :: TUBOS DE GOMA
HULES DE MESAS Y PARA ENCERADOS

Francisco Serrano

Droguería y Perfumería :: Depósito de suelas y tacones de goma.

CONDE DE ROMANONES, II. - MADRID

Sastrería Galindo

CORTE REGIO

TRAJES ULTIMA MODA - GABANES
TRINCHERAS - GABARDINAS

(Se admiten géneros para su confección)

Concepción Jeronima, 8 - Teléfono 72746

**Se hacen Plisados, Vainicas
e incrustaciones mecanicas**

LA CASA MAS ANTIGUA DE MADRID

SE HACEN TODA CLASE DE PLISADOS Y EN TODOS LOS ANCHOS. - ÚNICA CASA QUE TIENE SIEMPRE LAS ÚLTIMAS CREACIONES DE PARÍS.

ARTURO HUERTA

Fernando VI, 12, pral. Teléfono 33681

CONFITERIA, PASTELERIA, FIAMBRES

== N I Z A ==

Especialidades y creaciones para el te y postres.

Se sirven LUNCHS

Argensola, 20, Orellana, 16

Glorieta de Bilbao, 7 y Sagasta, 2

Teléfono, 33253

RECAUDADORES DE ARBITRIOS

Congreso, D. Enrique Conde Salazar, Gobernador, 33, teléf. 17954. — Palacio, D. Ramón Martínez, Fomento, 22, teléf. 17960. — Sanidad, Negociado, Plaza de la Villa, 5, teléf. 50182.

CASAS DE SOCORRO

Buenavista, Castelló, 65, teléf. 52450. — Centro, Navas de Tolosa, 3, tel. 10025. — Congreso, Fuencarral, 8, teléf. 10048. — Congreso, (sucursal), Hermosilla, 51, teléf. 30204. — Chamberí, Eloy Gonzalo, 15, teléf. 30271. — Chamberí, (sucursal), Santa Engracia, 130, teléf. 30268. — Hospital, Santa Isabel, 36, teléf. 74424. — Inclusa, Comienda, 21, teléf. 70254. — Latina, Carrera de San Francisco, 8, teléf. 70050. — Latina, (sucursal), General Ricardos, 4, teléf. 70755. — Palacio, Cristino Martos, 5, teléf. 30075. — Palacio, (sucursal), Plaza Puente de Segovia, 3, tel. 70120. — Universidad, Alberto Aguilera, esquina a Vallehermoso, teléf. 32142.

Tarifa para el servicio de Automóviles

FRANJAS ENCARNADA Y VERDE

De uno o dos asientos

Los 800 primeros metros.....	0,40
Por cada 250 metros más o fracción.....	0,10
Por cada hora que el coche esté parado....	4,00

De tres o más asientos.

Los 800 primeros metros.....	0,60
Por cada 333 metros más o fracción.....	0,20
Por cada hora que el coche esté parado....	4,00
Despedidos en el tercer límite, se abonará por regreso.....	1,25

COCHES DE PLAZA

Por carreras. Una o dos personas.....	1,25
Por cada asiento más.....	0,50
Por horas: Una o dos personas.....	3,00
Por cada asiento más.....	0,75

C. L. A. S. S. A.

LÍNEAS AEREA SUBVENCIONADAS
SERVICIOS DIARIOS

Madrid-Sevilla, por 100 pts.

Madrid-Barcelona, por 125 pts.

SERVICIO ALTERNO

Madrid-Biarritz, por 125 pesetas.

En trimotores de seis toneladas

DESPACHOS

Madrid:

Alcalá, 71
Teléfono 52.922

Madrid:

A. Conde Peñalver 18
Teléf. 17552

DE BILLETES:

Barcelona:
Fontanella,
Teléf. 20780

Sevilla:
Reina Mercedes, 1
Teléf. 21760

Casa Adoración

ULTIMAS NOVEDADES
DE PARIS

Sombreros
para
señoras
y
niñas

4, CALLE DEL PRADO, 4

TELEFONO 14226

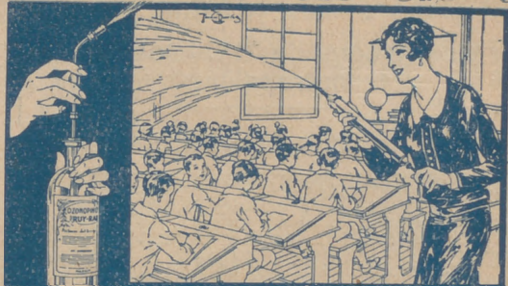

ASPIRAD SIEMPRE OZONOPINO-
Y LAVAOS CON JABON LIQUIDO RUY-RAM
Y CUMPLIREIS CON LOS PRECEPTOS DE LA HIGIENE Y DESINFECCION
• ISIDORO RUIZ - CARRETA 3, 37 - D. AL MADRID.

¡¡UN MOMENTO!!



El mayor surtido en
plumas estilográficas
y lapiceros
automáticos.

Palacio de la estilográfica

Viuda de Navarro

5, PRECIADOS, 5

Tome las señas de esta
Casa, compren en ella una
vez, y será la Papelería
donde se surta siempre.



¡¡NO LO OLVIDE!!

PALACIO DE LA ESTILOGRAFICA

5, PRECIADOS, 5

Teléfono 10.197

MADRID



Esmaltes finos artísticos. Esmaltes traslucidos.
Sortijas de indios patentadas. Condecoraciones
civiles y militares. Escudos Heráldicos. Cartelas
en oro y plata para homenajes.

ATOCHA. 5 MADRID

Teléfono, 17.525

Sastriera

Terrado

Sastreria

Proveedor de las Cooperativas del Ministerio

- - - del Ejército y Real Institución - - -



Trajes

Gabanes

Trincheras



LEGANITOS

2

Teléf. 13799



Uniformes

de

todas clases



PLAZOS Y CONTADO

Félix Toca

FÁBRICA DE BRONCES ARTÍSTICOS
LAMPARAS - CAMAS
MUEBLES Y HERRAJES

DESPACHO CENTRAL. NICOLÁS MARRERO, 816
E FONO - 15 4771
FABRICA Paseo de los Acacias 2 dupdo
Teléfono - 19310 - MADRID

KARDEX

FICHERO VISIBLE PERFECTO

LIPS

CAJAS DE CAUDALES

MUEBLES DE ACERO
PARA OFICINAS

ARCHIVADORES, MESAS,
ARMARIOS, ETC.

Rudy Meyer

Montera, 28
MADRID



Mi orgullo

es el aspirador de polvo

VAMPIRO

Con él puedo limpiar las alfombras, los muebles y tapices sin que quede una partícula de polvo.

Enceradoras eléctricas

- Hobby - Dandy - Victor - Express -

A. E. G. - Sección Santo

Paseo de Recoletos, 17

Teléfono 52098

**CONTRA EL FRIO,
HUMEDAD y ENFERME-
DADES**

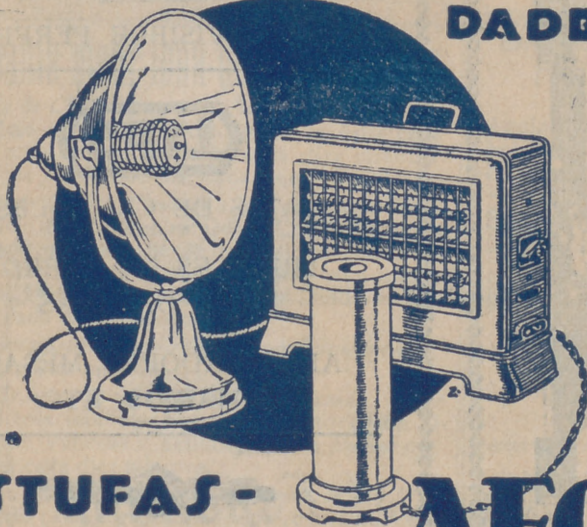

ESTUFAS - CALIENTAPIES AEG

En todos los buenos acreditados establecimientos del ramo

~ y ~

**A E G Ibérica
de Electricidad
(S. A.)**

DESPACHO PUBLICO

Prim, 20. Madrid

Horas: De 8 y 1/2 a 1 y de 3 y 1/2 a 7.