

OCTAVO año de publicación no interrumpida.

# ESPECTÁCULOS DE MADRID

REVISTA DIARIA  
Y  
GUIA DE LA CAPITAL

CRÓNICAS = NOVELAS = PASATIEMPOS =  
TEATROS = TOROS = CINES = VARIETÉS Y SPORT

— Se reparte gratis —



···DIRECCIÓN···

CONDE DE ROMANONES, 2 — ESQ. A CONCEPCIÓN JERÓNIMA



## UNIÓN MUSICAL ESPAÑOLA

Carrera de San Jerónimo, 30 (edificio propiedad) y Preciados, 5.  
Autopianos, Pianos, Armoniums, Instrumentos accesorios, Rollos Diana.  
Música Española y Extranjera. AUTOPIANOS DE ALQUILER.  
Casa la más surtida y más barata de España

# LA MARAVILLA DEL SIGLO



¿Ha oído Ud. la Nueva Gramola con Cámara Acústica «Reentrante»? En caso negativo, hágalo en seguida. Acuda sin pérdida de tiempo a un agente nuestro y pida una audición musical con este nuevo instrumento. Al escuchar las primeras notas sentirá usted la sensación de que los artistas se hallan en su presencia. Su ánimo quedará cautivado ante esta nueva maravilla y radiante de placer, deseará Ud. adquirir este prodigioso aparato que reproduce todos los sonidos musicales con una precisión verdadera admirable. Una sola audición le convencerá.

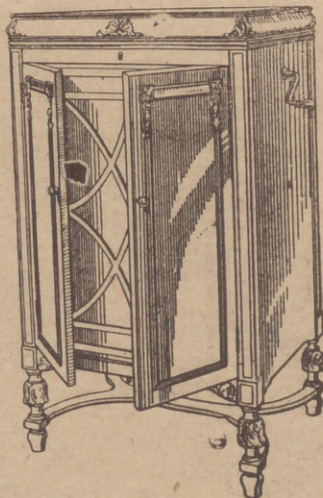

## La Voz de su Amo

COMPAÑÍA DEL GRAMÓFONO, S. A. E  
Avenida Pi y Margall, 1. - MADRID

Fábrica:  
Urgel N.º 234  
BARCELONA

SGCB2021



**Distribución de nuestras tiradas**

Todos los días de doce y media a dos en los Casinos de Madrid, Bellas Artes, Gran Peña; en los Hoteles Palace, París, Inglés, Reina Victoria, Regina y Príncipe de Asturias. De cuatro a cinco de la tarde, en los siguientes Cafés y de esta forma: *Martes, Jueves y Sábados*, Cafés Oriental, Lisboa, Puerto Rico, Universal y Colonial. *Miércoles, Viernes y Domingos*, Lion d'Or, Maison Dorée, Café-Bar La Montaña, Savoia y Norte.— Diariamente se reparte en los Bares: Villa-Rosa, Plaza de Santa Ana, 17, «Madrid» Sevilla», Echegaray, 21 y en la Peluquería de Moda, Prado, 7.— Lo que avisamos a los Sres. anunciantes para que lo compruebe

Para toda clase de anuncios y propagandas dirijanse a la Dirección

**2, Conde de Romanones, 2**

(Esquina a Concepción Jerónima)



**Horario de trenes**

Compañía del Norte.	Salida de Madrid	Llegada a Madrid
Expreso Hendaya (vía Avila).....	2130 2230	7-9
Expreso Galicia (vía Avila).....	19,20	9,40
Rápido Hendaya (vía Avila).....	20	21
Sudexpreso Francia (vía Avila)....	22	9,15
Rápido Asturias-Santander.....	9	22,15
Correo Santander (vía Avila).....	19,30	8,15
Correo Galicia (vía Avila).....	19,45	7,45
Correo Hendaya (vía Avila).....	22,45	6
Mixto Madrid-Irún.....	6	19,40
Mixto Galicia (vía Segovia).....	10,25	14,50
Mensajerías Segovia.....	20	15,45
Tranvía Avila.....	7,45 17,10	21-2045
Tranvía Segovia.....	8-18	11,10-20 25
Tranvía Escoria -Cecedilla,.....	14,10	18
Tranvía Pozuelo.....	21	22
Tranvía Pozuelo.....	16,35	18,45
Tranvía Escorial (domingos).....	10 08	1955 2010
Tranvía Escorial.....	19,20	8,48
<b>Madrid-Cáceres-Portugal.</b>		
Ráp Lisboa.....	23,28	8,26
Corr. Lisboa.....	20,25	9,05
Mix Salamanca-Cáceres.....	8,45	19,50
Mix. Talavera.....	14	16

Sigue en la 4.ª plana.

**Clemente y García**

**Liquidación forzosa por derribo de la finca.**

**Precios increíbles.**

**34, MAYOR, 34**

**TELEFONO 10.251**



**NO TIENE SUCURSALES**

**Madrid-Zaragoza Alicante**

	Salida de Madrid	Llegada a Madrid
Exp. Barcelona.....	20,15	9
Exp. Alicante-Valencia-Cartagena.	9	10,40
Exp. Andalucía.....	9,50	20,25
Expreso Sevilla.....	10,55	21,05
Expreso Zaragoza y Barcelona,...	9,45	21,55
Expreso Málaga-Algeciras (alternó)	21,35	9,10
Correo-expreso Valencia.....	22,10	8
Exp. Andalucía-Cádiz (alternó)....	22,40	8,45
Correo-expreso Alicante.....	23	7,30
Correo-Expreso Aranjuez-Toledo.	9,10	20,25
Omnibus Zaragoza.....	19	10,25
Omnibus Zaragoza-Barcelona.....	7,20	19,55
Correo Zaragoza y Barcelona.....	21,40	8
Correo-expreso Cartagena.....	21,45	8,30
Expreso Badajoz, lunes miér. vier.	8,45	20,45
Id. regreso, martes, jueves, sáb....	8,45	20,45
Expreso Toledo (por Aranjuez) ..	9,10	20
Correo Andalucía.....	23,25	7
Omnibus Cuenca-Alicante-Valencia-Cartagena y Córdoba.....	7	11,20
Mensajerías Valencia-Alicante y Tarancón.....	11,10	18,45
Omnibus Toledo.....	7,45	14,35
Omnibus Sigüenza.....	13,30	14,15
Omnibus Guadalajara.....	10,10	17,35
— — .....	17	17,35
— — .....	20,35	8,45
Tranvía Getafe (Badajoz).....	6,20	7,45

**Tarifas de Correos**

PUNTO DE DESTINO	CARTAS		Tarjetas postales		Sobres monederos y objetos asegurados		Derecho de certificado	
	Tipo de peso	Fr. - Cts.	Sen-cillas	Cts.	Tipo de peso	Fr. - Cts.	Qualquier peso	Cts.
Interior de las poblaciones.....	20	15	15	20	15	15	30 (h)	30 (h)
Península, Islas Baleares, Canarias, posesiones españolas del Norte de África y Andorra....	25	25	15	25	25	25	30 (h)	30 (h)
Portugal, Gibraltar, Filipinas y América.....	25	25	15				30	
Pernando Pío, Annobon, Cortis y demás posesiones del Golfo de Guinea.....	20	30	15	20	30	30	30	30
Oficinas españolas en Marruecos y Tánger.....	30	20 (a)	15	30	20	20	30	30
Todos los demás países.....	20	40	25					

(a) Los primeros 20 gramos son 40 centimes, y cada 20 gramos que exceda de los 20 primeros, 30 centimos. — (b) Por excepción es de 5 centimos solamente el importe del certificado para los impresos que contienen libros, sin que haya derecho a indemnización en caso de extravío.

**HOTEL UNIVERSO Y CUATRO NACIONES**  
**ZARAGOZA**

RESTAURANT DE PRIMER ORDEN  
Asesor eléctrico - Calefacción a vapor - Agua corriente, fría y caliente - Habitaciones con baño - Autobús en las estaciones - Grandes salones para banquetes

**LA CORUÑA**  
**MARTIN NAVAZO**

Vinos - Restaurant - Cervezas - Licores de todas las marcas - Mariscos del día - Aperitivos y bocadillos - La peña más clásica.  
4, ALCAIÁ 4

**Fotografía Laurgraff**

Montera, 42, planta baja  
Sucursal en Preciados, 16, planta baja  
Magníficas postales desde tres ptas., kilométricos, pasaportes y carnets entregados en el acto.  
SE HACEN AMPLIACIONES

**¡EUREKA!**

El mejor calzado de España

**¡EUREKA!**

Nicolás María Rivero, 11  
Montera, 35 y Goya, 6

**MADRID**

# Servicio de Correos

## Central de Correos (Plaza de Castelar)

### ESTAFETAS URBANAS

Núm. 1 Jorge Juan, 20 y 22.—2 General Zabala, 14 (Prosperidad).—3 Santa Engracia, 155.—4 Florida, 7.—5 Carrera de San Francisco, 17.—6 General Orda, 8.—7 Santa Isabel, (esquina a Brumen).—8 Ronda Conde Duque, 11.—9 Herminilla, 89.—10 Fuecarral, 138.—11 Paseo de Extremadura, 23.—12 Carretas, 10.—13 Lozano, 14 (Gulndalera).—14 Montalbán, 1 (Central).

### SERVICIO DE TRANVIAS

Sitios de recogida: Estación del Norte.—Atocha (puerta y glorietta)—Plaza de Castelar.—Puerta del Sol (frente a Gobernación y esquina a Carretas).—Nicolás María Rieiro (esquina a San Jerónimo).—Plaza de la Independencia.—Claudio Coello (esquina a Alcalá).—Red de San Luis.—Príncipe (cruce con Marqués de Urquijo).—Plaza Mayor.—Cuatro Caminos y Ventas del Espíritu Santo. Horas:—de 8 a 12 y media mañana y de 4 a 8 y media tarde.

### ESTACIÓN DEL NORTE

Horas de recogida. De las 16 a las 21,30.

Cartas.—Cinco minutos antes de la salida de los trenes.

Impresos.—Desde las 16 hasta las 18.

Certificados y Valores.—Correo de Galicia, hasta las 16,40.—Correo de Santander, 17.—Correo de Asturias, 18,40 Expres de Irún, 21,00.—Correo de Irún, 21,30.—Mixtos de Galicia, Asturias y Santander, 21,00.

Horas de recogida de las cartas.—Galicia, a las 15,40. Asturias y Santander, 16,40.—Aragón y Cataluña, 17,05.—Tajo (Cáceres) y Extremadura, 17,35.—Alicante y Murcia, 17,55.—Valencia, 19,10.—Andalucía, 19,30.—Norte y Extranjero, 21,00.

Cartas certificadas.—De 9 de la mañana a 12 de la noche Para que se saiban en los correos del día, precisa certificar dos horas antes de la salida de los trenes correos. En otro caso, utilídense las Estafetas de alcance de las estaciones del Norte y Mediodía. Para el extranjero de 9 a 5 y de 7 a 12 de la noche.

Valores declarados.—De 10 de la mañana a las 17,30, a excepción de Galicia, Asturias y Santander, a las 18,00. Aragón y Cataluña, a las 18,30.—Andalucía y Norte, a las 18.—Caja, de 11 a 17.—Domingos, de 11 a 15.

Impresos certificados.—Por la calle de Montalbán, en el Pasaje, a la izquierda).—Líneas de Galicia, Asturias, Santander, Segovia y Salamanca, de 10 a 13,50.—Líneas de Aragón, Extremadura, Tajo, Mediterráneo y Cuenca, de 10 a 13,50.—Líneas de Andalucía, Norte, Almorox y Colmenar, de 10 a 13,50. Estas horas son para el público que imponga de 1 a 3 certificados. Siendo más de 3, precisa relación por duplicado y sólo de 10 a 13,00, para el extranjero de 9 a 12.

Lista de Correos. De 9 mañana a 6 tarde.

### ESTACIÓN DEL MEDIODÍA

Horas de servicio. De las 16,30 a las 21,30.

Cartas.—Hasta diez minutos antes de la salida de los trenes.

Periódicos e impresos.—Cuenca, hasta las 16,40.—Aragón, hasta las 17,30. Demás líneas, hasta las 18.

Certificados y valores.—Cuenca, hasta las 16,40.—Aragón (expres), 17,30.—Aragón (correo), 17,45.—Extremadura, 18,10.—Andalucía (expres), 19,30.—Alicante y Cartagena, 19,45.—Andalucía (correo), 20,10.—Valencia (expres), 20,40.

## CASA "MERP"

ARREGLA STYLOGRAFICAS  
FCHEGARAY 7 - TELEFONO 10095 - MADRID

## Tarifa para el servicio de Automóviles

Al servicio público, clasificados por su categoría de fuerza y distinguidos por franjas en los colores azul, naranja y verde:

### FRANJA ENCARNADA Y VERDE

Los 300 primeros metros.....	0,40 y 0,60
Por cada 200 metros más.....	0,10 y 0,20
Por cada hora que el coche esté pa- rado en fracciones de 0,10 y 0,20.	4,00

Evitará Ud. los destrozos ocasionados en las paredes por los clavos y escarpías usando los tacos



Central: FERNANFLOR, 4.—Madrid.  
Depósito: ALCALA, 99.—Madrid.

## PLANTAS Y FLORES NATURALES PEDRO LAPÉGUE

Proveedor de los principales Teatros y Hoteles  
Construcción de jardines, ramos, corbeilles y coronas

Ventura de la Vega, 3 Teléfono, 12.237

(Entrada por Carrera San Jerónimo) MADRID

## VILLA-ROSA

### RESTAURANT

El mejor y más típico en su género y el preferido por la buena Sociedad.

SERVICIO PERMANENTE.—PLATO DEL DÍA  
SERVICIO A LA CARTA

Visite usted VILLA-ROSA

Plaza del Príncipe Alfonso, 17.—Tel.º 12.270

## FÁBRICA Y ALMACÉN

de pianos, órganos y armoniumms

Ricardo Rodríguez

VENTAS AL CONTADO Y A PLAZOS

Despacho: Ventura de la Vega, 3

Talleres: Pizarro 19 (Palacio de Chaste)

Teléfono 12.344

## ¡Viva Madrid! CERVEZAS LICORES

— EL RESTAURANT DE MODA —

Café exprés superior.—Ca-  
zuelitas variadas diariamente

El mejor vino de VALDEPEÑAS lo encontrará aquí.

7, Manuel Fernández y González, 7

(ANTES VISITACION)

## COMPREN LOS CELEBRES CALCETINES Y MEDIAS MOLFORT'S

En los ALMACENES ASENSIO

ATOCHA, 58 (Plaza de Antón Marín)

ATOCHA, 12.-ATOCHA, 34.-MONTERA, 24

# ARMENGOL

**AcREDITADA y antigua Laneria y Colchonería.**

*Grandes existencias en lanas y telas adamascadas y listadas, para todas clases de colchones. Duvets, plumas, miraguanos, borras, zaleas, etcétera etcetera.*

**Barquillo, 30.-Tel. 34.272**

## FONTALBA

A las 6,30 y 10,30 La Lola se va a los puertos

## LARA

A las 6,30 y 10,30 Para tí es el mundo

## INFANTA BEATRIZ

A las 6,30 Pequeñeces  
A las 10 15 Volpone

## Marin

A las 5 Los Verderones  
A las 6 30 y 10 30 Arriba y Abajo y Cha-ca-cha.

## REAL CINEMA

Todos los días tarde y noche grandes funciones de películas.

Cine Sonoro

## CALLAO

Todos los días, tarde y noche, grandes funciones de películas.

## Reina Victoria

Compañía Díaz Artigas.

A las 6,15 y 10,30

**EL PAJARO SIN ALAS**

## GRAN METROPOLITANO

A las 4 El guitarrero y la canción del olvido

A las 6,30 y 10 30 La Parranda

## Centro

A las 6,30 y 10,30 Los Marqueses de Matute

## Infanta Isabel

A las 6,30 y

y 10,30

**Pégame, Luciano**

# ALBERTO

Pulseras de pedida especialidad.



Ultimas creaciones

**7, Carretas, 7**



¿Vd. quiere comer b...  
Pues ¡Viva M...

Es el mejor y más económico...  
ta corte sirve cubiertos a 5 pts...  
cuatro platos pan vino y postres...  
cocina apuesta 1.000 pe-etata q...  
el respeto a servir bien y abndan...  
cio a la carta. El amigo Amio...  
fuerza ser cliente de ¡Viva Adric...  
zález 7. (antes Vis-itación).

Con que ya lo saben Va a c...  
te / econón ico en ¡Viva Meid!...  
lez 7. :-: ¡La mejor cocinade E...

En Pascuas, compre s vi

"LA CEF

Peligros, 3 :: MAID

CHAMPAGNE SE

"BEHÉZET" OU



Para hoy 29 de 3 029  
 Septiembre de 1929

¿Comer bien y barato?  
 en Madrid!...

económico restaurant que en es-  
 a 3 5 pts. y a 5 pts. con tres y  
 y preses. Por algo su jefe de  
 e-eta que nadie compite con  
 y abundantes cubiertos y servi-  
 ro Antonio le hará a Vd. a la  
 Viva Madrid! Fernández y Gon-  
 (ón).  
 en Vd. a comer bien, abundan-  
 ya Meid! Fernández y Gonzá-  
 cina de España! :-;

re de vinos y licores en  
**"CEPILLA"**  
 MADRID :: Tel. 15759

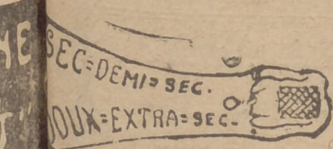

**EL MEJOR REGALO  
 SERA SIN DUDA, UN OBJETO DE LA  
 ANTIGUA CERAMICA**  
**—: NIVEIRO :—**  
**DE TALAVERA**  
 UNICA SUCURSAL EN MADRID  
**CALLE DE RECOLETOS 2, DUP.**  
 ¡NO COMPRAR S'N VISITAR ESTA CASA!

**Price**

Empresa y Dirección M. Sanchez Rexach  
 El espectáculo de más atrac-  
 ción de Madrid  
 A las 6 Gran función

A las 10,30 Gran función de  
 circo por la nueva Compañía.  
**GRANDIOSOS DEBUTS**  
 ¡El mejor y más atrayente es-  
 pectaculo!

**COMEDIA**

A las 6 y 10,30 ¿Que da usted por el  
 conde?

**COMICO**

A las 4 Seis pesetas  
 A las 6,30 10,30 El Cuatrigemino

**JAI-ALAI**

Calle de Alfonso XI

Hoy a las 4 de la tarde.

Grandiosos partidos a pala y  
 a remonte por los mas afamados  
 áses de la pelota.

(Veasé carteles)

**TEATRO ESPAÑOL**

A las 6 y 10 Cyrano de  
 Berge-ra.

**Fuencarral**

A las 4 6,30 y 10,30 El Alma  
 de la Copla

**ZARZUELA**

A las 4 6,30 y 10,30 El ex-  
 traordinario espectáculo  
 Cosmopolis

**Eslava**

A las 4 Es mucha Cirila  
 A las 6,30 10,30 Noche de  
 verbena

**AVENIDA**

Todos los días, tarde y no-  
 che, grandes funciones de  
 películas.

**ROYALTY**

Todos los días, tarde y no-  
 che grandes funciones de  
 películas.

"EL CISNE"



Número, 44.708

**FABRICA DE IMPERMEABLES**

Impermeables de señora y caballero 35  
 pesetas.—Trinchera tres telas, 60 pesetas  
 Capitas para niños, desde 7,50 pesetas.

**FELIX RIESCO**

Plaza del Progreso, 3. - Madrid  
 TELEFONO 73.666

**TRANVIAS**

- Sol-Especial P. de Toros, Cda. de Nillos 0,10 - Cda. de Toros... 0,50
- Plaza Mayor-Leganes... 0,15
- Cibeles-Fuente de Toledo... 0,15
- Pozas-Sol, 0,15.-Sol-Delicias... 0,15
- Red de San Luis-Prosperidad... 0,20
- Puente Valdecas-Anón Martín... 0,20
- Hipódromo-Chamartin la Rosa... 0,15
- Sol-Diego de León (por S)... 0,15
- Santo Domingo-Pozas... 0,15
- Santo Domingo-Estación Norte... 0,15
- Plaza Mayor-Puerta del Angel... 0,10
- C. Caminos-Glorieta de Bilbao... 0,15
- Ciboles-Puente de la Princesa... 0,15
- Ciboles-Goya (final)... 0,15
- Pozas-Plaza S. Cruz (P. V. R.)... 0,15
- Prosperidad-P. A. Martinez... 0,15
- S. Domingo-Pozas, 0,15.-Pozas-E. Agric. 0,10.-E. Agric. 0,20
- Puerta de Hierro... 0,15
- Cibeles-Hipódromo... 0,15
- Cibeles-Plaza Manuel Becerra... 0,15
- Plaza Mayor-Fuente de Toledo... 0,05
- Plaza Mayor-Mataderos... 0,05
- Quevedo-Cibeles-P. Atocha... 0,15
- Glorieta Bilbao-Colón-Goya... 0,15
- Glorieta Ruiz Jimenez-G. Czde. 0,15

**LINEAS DE**

- 1 Sol-Salamanca... 0,15
- 2 Sol-Arguelles... 0,15
- 3 Salamanca-Sol, 0,15.-Sol-Odo... 0,10
- 4 Sol-Ventis, 0,20.-Sol-Pardinas... 0,15
- 5 Servicio especial Plaza de Toros, Cda. de Nillos, 0,20.-Toros... 0,50
- 6 Sol-Pardinas... 0,15
- 7 Goya-Sol, 0,15.-Sol-Arguelles... 0,15
- 8 Sol-Hipódromo... 0,15
- 9 Bombilla-Sol, 0,30.-Sol-Hpno... 0,15
- 10 Sol-Estación del Norte... 0,20
- 11 Arguelles-Bilbao-Neuro... 0,15
- 12 Sol-Arguelles (Rosales)... 0,15
- 13 Antón Martín-Sol, 0,10.-Sol-Odo... 0,10
- 14 P. Vils-Sol, 0,25.-Sol-Odo.-C. Cs. 0,10
- 15 P. Valdecas-Sol, 0,25.-Sol-Cham-ber-Olavide... 0,10
- 16 Sol-Pfeco, 0,25.-Sol-A. Martín... 0,10
- 17 C. Caminos-Sol, 0,10.-Sol-Pgs. 0,05
- 18 Obelisco-Sol, 0,10.-Sol-S. Fco. 0,10
- 19 C. Caminos-P. Alonso Martínez... 0,10
- 20 C. Caminos-Red de San Luis... 0,10
- 21 Sol-Pozas (por Leganitos)... 0,15
- 22 Pozas-Sol, 0,15.-Sol-Embajad. 0,10
- 23 Sol-Fuente de Toledo... 0,10
- 24 P. Myr.-Crb. Bajo, 0,30.-C. Alto 0,10

**Guía del forastero**

**Algunos museos que merecen visitarse**

- Arqueológico Nacional*, Serrano, 13: De diez a cuatro diario; festivos, de diez a una.
- Armería Real*: De diez a una, diario, una peseta; jueves, gratis, de dos a tres.
- Arte Moderno*, Paseo de Recoletos, 20: De ocho a una, diario, una peseta; jueves y domingos, gratis.
- Artillería*, Méndez Núñez: De ocho y media a doce y media, diario, 0,25 pesetas; martes y sábados, gratis.
- Caballerizas Reales*, Bailén, 8: De dos a cinco, diario, una a seis personas dos pesetas; lunes, gratis.
- Museo Romántico*, San Mateo, 13: De once a cuatro, entrada gratis.
- Nacional de Ciencias Naturales*, Castellana (Hipódromo): De nueve a doce, diario, y de nueve a doce y media, festivos.
- Nacional del Prado*, Paseo del Prado, 9: De diez a cuatro, diario, y de diez o dos, festivos; Domingos y jueves gratis.
- Naval*, P. Ministerios 7: De diez a una, diario.

**LINEAS PRINCIPALES DE TURISMO**

Madrid a Barcelona.—Expreso con butacas: Salida, 8,15 noche; llegada, 9,35 mañana. Expreso con restaurante y camas: Salida 9,30 no-



**PARA HOMBRES**

Ayer ventruado, hoy enjunto,  
— es que uso —

**LA FAJA DE JUSTO**  
**- JUSTO JUAN -**  
CARMEN, 10 :: MADRID

EL OZONOPINO

**RUY-RAM**

Cumple con los preceptos de la higiene  
**ISIDORO RUIZ**  
CARRETAS, 37, PRAL.—MADRID

**Depósito de Linoleum**

ARTICULOS DE LIMPIEZA :: TUBOS DE GOMA  
HULES DE MESAS Y PARA ENCERADOS

**Francisco Serrano**

Droguería y Perfumería :: Depósito de  
suelas y tacones de goma.

CONDE DE ROMANONES, II. - MADRID

**Sastrería Galindo**

CORTE REGIO

TRAJES ULTIMA MODA - GABANES  
TRINCHERAS - GABARDINAS

(Se admiten géneros para su confección)

Concepción Jeronima, 8 - Teléfono 72746

**Se hacen Plisados, Vainicas  
e incrustaciones mecanicas**

LA CASA MAS ANTIGUA DE MADRID

SE HACEN TODA CLASE DE PLISADOS Y EN  
TODOS LOS ANCHOS. - ÚNICA CASA QUE TIENE  
SIEMPRE LAS ÚLTIMAS CREACIONES DE PARÍS.

**ARTURO HUERTA**

Fernando VI, 12, pral. Teléfono 33681

**CONFITERIA, PASTELERIA, FIAMBRES**

**|| N I Z A ||**

Especialidades y creaciones para  
el te y postres.

Se sirven LUNCHS

Argensola, 20 y Orellana, 16  
Teléfono, 33253



che; llegada, 10,15 mañana. Expreso diurno con restaurante: Salida, 9,45 mañana; llegada, 11,15 noche.

Madrid a Hendaya.—Expreso con restaurante y camas: Salida, a las 10 noche; llegada, 10,10 mañana. Expreso con primera y tercera: Salida, 8,30 noche; llegada, 12 mañana.

Madrid a Sevilla.—Expreso con butacas y tercera: Salida, 9,35 noche; llegada 10,55 mañana. Expreso con butaca, restaurante y camas: Salida, 10,40 noche; llegada, 9,25 mañana. Expreso diurno con restaurante: Salida, 9,50 mañana; llegada, 9 noche.

Madrid a el Escorial y Avila.—Rápido diurno a Hendaya, con butacas y segunda: Salida. 10 mañana; llegada a el Escorial, 11 mañana; a Avila 12,15 tarde. Regreso en el descendente: Salida de Avila, 6,47 tarde; de el Escorial, 8,6 tarde; llegada a Madrid, 9 noche.

(Hay trenes ómnibus de ida / venida en el mismo día y otro especial los domingos).

**CARRETERAS**

Carreteras en perfecto estado para el automovilismo.

Madrid-Sevilla (por Córdoba), 542 kilómetros  
Madrid-Sevilla (por Extremadura), 545 kilómetros.

Madrid Irún (por Aranda). 488 kilómetros.

Madrid Irun (por Valladolid). 558 kilómetros.

Madrid-Barcelona, 628 kilómetros.

Madrid-Toledo, 70 kilómetros.

Madrid-Escorial, 49 kilómetros.

**C. L. A. S. S. A.**  
(LINEAS AEREAS SUBVENCIONADAS)

SERVICIOS DIARIOS

Madrid-Sevilla, por 100 pts. Madrid-Barcelona, por 125 pts.

SERVICIO ALTERNO

Madrid-Biarritz, por 125 pesetas.

En trimotores de seis toneladas

DESPACHOS  
DE BILLETES.

Madrid:  
Alcalá, 71  
Teléfono 32-922

Sevilla:  
Reina Mercedes, 1  
Teléf. 21780

Barcelona:  
Fontanella,  
Teléf. 20780

Biarritz:  
18, Av. de la Mame  
Teléf. 1478

**¡¡UN MOMENTO!!**



El mayor surtido en plumas estilográficas y lapiceros automáticos.

Palacio de la estilográfica

Viuda de Navarro

5, PRECIADOS, 5

Tome las señas de esta Casa, compren en ella una vez, y será la Papelería donde se surta siempre.



**¡¡NO LO OLVIDE!!**

**PALACIO DE LA ESTILOGRAFICA**

5, PRECIADOS, 5

Teléfono 10.197

**MADRID**



Esmaltes finos artísticos. Esmaltes traslucidos. Sortijas de indios patentadas. Condecoraciones civiles y militares. Escudos Heráldicos. Cartelas en oro y plata para homenajes.

**ATOCHA. 5 MADRID**

Teléfono, 17.525

DISPONIBLE

**Tarifa general de la Compañía del Metropolitano Alfonso XIII**

P. del Sol a T. de las Victorias, 0'30; con estaciones en Alvarado y Estrecho.

E. del Norte	30
Querevedo	30
San Pedro	30
Noviciado	30
S. Domingo	30
Isabel II	30
Sevilla	30
Banco	30
Retiro	30
P. Vergara	30
Goya	30
M. Becerra	30
Ventas	30
P. Valdecasas	30
Pacífico	30
M. Pelayo	30
Atocha	30
A. Martín	30
Progreso	30
P. del Sol	30
Gran Vía	30
Tribunal	30
Bilbao	30
Chamberí	30
Iglesia	30
Ríos Rosas	30
C. Caminos	30

ESTACIONES

C. Caminos	30
Ríos Rosas	30
Iglesia	30
Chamberí	30
Bilbao	30
Tribunal	30
Gran Vía	30
Sol	30
Progreso	30
Anfon Martín	30
M. Pelayo	30
Pacífico	30
Puente Valdecasas	30
Ventas	30
Manual Becerra	30
Goya	30
Príncipe Vergara	30
Retiro	30
Banco España	30
Sevilla	30
Isabel II	30
Noviciado	30
San Bernardo	30
Querevedo	30
E. del Norte	30

**Compañía madrileña de Urbanización**

*Tranvía de Cuatro Caminos-Ciudad Lineal-Ventas*  
Servicio días laborales: Por la mañana cada quince minutos; por la tarde cada diez minutos. Domingos y días festivos: Cada cinco minutos.

*Tranvía de Cuatro Caminos a la Dehesa de la Villa*  
Servicio días laborales: Desde Cuatro Caminos cada diez minutos; desde la Red de San Luis (Gran Vía), coches discos núm 20, cada nueve minutos. Domingos y días festivos: Desde ambos puntos cada cinco minutos.

*Tranvía desde Cuatro Caminos a Fuencarral*  
Cada treinta minutos.

*Tranvía de Cuatro Caminos a Tetuán*  
Cada tres minutos. Servicio directo desde el Puente de Valdecasas a Tetuán, coches discos número 14, cada diez minutos.

*Tranvía de Ventas a Canillejas*  
Servicio cada hora, saliendo los coches de Ventas desde las 7,25 hasta las 22,25.

*Ferrocarril a Colmenar Viejo*  
Salidas de trenes desde Cuatro Caminos: 9,32  
Idem de Colmenar: 8,15.

**Kelotería y platería  
Bisutería fina  
CARLOS PERLA**

Objetos para regalos. Relojes desde 7 pesetas.  
**4. Carretas, 4**

**Gran Peluquería de PACO**

*El salón más distinguido de Madrid*  
SERVICIO ESMERADISIMO

La clientela más selecta de la ciencia, literatura y toreo.

CALLE DEL PRADO, NUM. 7

**¡LE INTERESA!**

El célebre cocinero Antonio Martínez ofrece su

CLASICA COCINA Y SUS CUBIERTOS  
ENORMES POR 3 Y 4,50, CON VINO  
Y POSTRES

Dicho jefe de cocina desafía a

QUE NO SE COME MEJOR QUE EN

**VIVA MADRID!**

7, MANUEL FERNANDEZ Y GONZALEZ, 7

**EL MESÓN DEL SEGOVIANO**

CAVA BAJA, 41 y 28. - Teléfono, 72932

El sitio más popular de la Corte, donde pueden admirar los famosos frescos del pintor

Arturo Ortiz Aguacil

Los jueves: POTE GALLEGO

No deje de visitar este famoso MESÓN

**GRAN FERRETERIA - MATERIAL ELECTRICO**

Especialidad en artículos para Colegios y Comunidades

**PEDRO ORCASITAS**

SUCESOR DE PEÑA

Agujas, cuchillos, tijeras, navajas de afeitar y de bolsillo, Efectos de pescar. Batería de cocina. Herramientas para zapateros y guarnicioneros.

Esparteros, 10 MADRID Teléfono 13346

**La Regional**

Vinos finos de mesa. - Servicio a domicilio

Gran vino "El Padre Eterno"

y blanco "LA PALMA"

1. Los Madrazos, 1

Teléfono 13563

**Zacarías Madrid**

Se encarga de hacer toda clase de Seguros y en particular de «La Equitativa de Madrid», empresa de seguros contra enfermedades y entierros, también facilita terrenos en el extrarradio desde 10 pesetas al mes. - Para informes:

48, Mesón de Paredes, 48

# Peletería "BLANA"

*Avisa a su distinguida clientela  
que ha inaugurado su nueva  
Casa en*

**Fuencarral, 46. = 2.º** | TELEFONO  
13451



**Felix Toca**  
FÁBRICA DE BRONCES ARTÍSTICOS  
LAMPARAS, CAJAS,  
MUEBLES Y HERRAJES

DESPACHO CENTRAL: NICOLÁS BARRERO, 8 Y 5  
TELEFONO - 15 277  
FÁBRICA Paseo de las Acacias, 2 dupe  
Telefono - 13 110. MADRID

**KARDEX**

FICHERO VISIBLE PERFECTO

**LIPS**

CAJAS DE CAUDALES

MUEBLES DE ACERO  
PARA OFICINAS

ARCHIVADORES, MESAS,  
ARMARIOS, ETC.

**Rudy Meyer**

Montera, 28  
MADRID



**Mi orgullo**

es el aspirador de polvo

**VAMPIRO**

Con él puedo limpiar las alfombras, los muebles y tapices sin que quede una partícula de polvo.

Enceradoras eléctricas

- Hobby - Dandy - Victor - Express -

**A. E. G. - Sección Santo**

Paseo de Recoletos, 17

Teléfono 52098

**CONTRA EL FRIO,  
HUMEDAD, ENFERME-  
DADES**

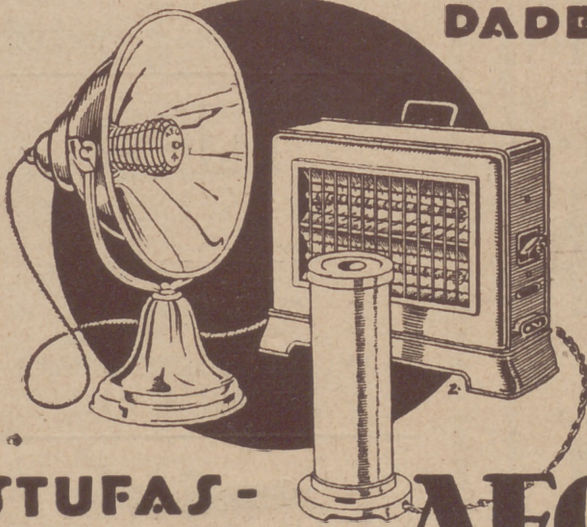

**ESTUFAS - CALIENTAPIES AEG**

En todos los buenos acreditados establecimientos del ramo

:- y :-

**A E G Ibérica  
de Electricidad  
(S. A.)**

DESPACHO PUBLICO

Prim, 20. Madrid

Horas: De 8 y 1/2 a 1 y de 3 y 1/2 a 7.