

Espectáculos de Madrid

REVISTA DIARIA

GUIA DE LA CAPITAL
=NOVELAS= PASATIEMPOS
CRÓNICAS DE TEATROS
=TOROS=



CINES
VARIETÉS
Y
SPORT.

Reparto Gratis

- DIRECCIÓN -
2-CONDE DE ROMANONES, 2

UNIÓN MUSICAL ESPAÑOLA

Carrera de San Jerónimo, 30 (edificio propiedad) y Preciados, 5.

Autoplanos, Piano, Armoniums, Instrumentos accesorios, Rollos
Diana, Música Española y Extranjera. AUTOPIANOS DE ALQUILER

Casa la más surtida y más barata de España.



Parce Durán

LA MARAVILLA DEL SIGLO



¿Ha oído Ud. la Nueva Gramola con Cámara Acústica «Reenfrante»? En caso negativo, hágalo en seguida. Acuda sin pérdida de tiempo a un agente nuestro y pida una audición musical con este nuevo instrumento. Al escuchar las primeras notas sentirá usted la sensación de que los artistas se hallan en su presencia. Su ánimo quedará cautivado ante esta nueva maravilla y radiante de placer, deseará Ud. adquirir este prodigioso aparato que reproduce todos los sonidos musicales con una precisión verdadera admirable. Una sola audición le convencerá.

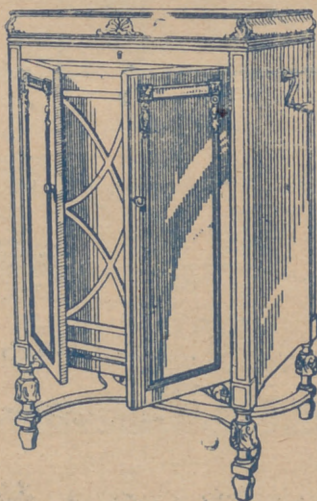

La Voz de su Amo

COMPañÍA DEL GRAMÓFONO, S. A. E.
Avenida Pi y Margall, 1. - MADRID

Fábrica
Urgel N.º 254
BARCELONA



Distribución de nuestras tiradas

Todos los días, de doce y media a dos en los Casinos de Madrid, Bellas Artes, Gran Peña; en los Hoteles Palace, París, Inglés, Reina Victoria, Regina y Príncipe de Asturias. De cuatro a cinco de la tarde, en los siguientes Cafés y de esta forma: *Martes, Fieles y Sábados*, Cafés Oriental, Lisboa, Puerto Rico, Universal y Colonia; *Miércoles, Viernes y Domingos*, Lion d'Or, Maison Dorée, Café-Bar La Montaña, Savoia y No te. -- Diariamente se reparte en los Bare, Villa-Rosa, Plaza de Santa Ana, 17, «Madrid» Sevilla, Echegaray, 21 y en la Peluquería de Moda, Prado, 7. -- Lo que avisamos a los S. es. anunciantes para que lo compruebe

Para toda clase de anuncios y propagandas diríjanse a la Dirección

2, Conde de Romanones, 2
(Esquina a Concepción Jerónima)

Horario de trenes.

| Compañía del Norte | Salida de Madrid | Llegada a Madrid |
|------------------------------------|------------------|------------------|
| Expreso Hendaya (vía Avila)..... | 21,30 22,30 | 7-9 |
| Expreso Galicia (vía Avila)..... | 19,20 | 9,40 |
| Rápido Hendaya (vía Avila)..... | 20 | 21 |
| Sudexpreso Francia (vía Avila).... | 22 | 9,15 |
| Rápido Asturias-Santander..... | 9 | 22,15 |
| Corrco Santander (vía Avila)..... | 19,30 | 8,15 |
| Correo Galicia (vía Avila)..... | 19,45 | 7,45 |
| Correo Hendaya (vía Avila)..... | 22,45 | 6 |
| Mixto Madrid-Irún..... | 6 | 19,40 |
| Mixto Galicia (vía Segovia)..... | 10,25 | 14,50 |
| Mensajerías Segovia..... | 20 | 15,45 |
| Tranvía Avila..... | 7,45 17,10 | 21-2045 |
| Tranvía Segovia..... | 8-18 | 11,10-20,25 |
| Tranvía Escorial-Cercedilla..... | 14,10 | 18 |
| Tranvía Pozuelo..... | 21 | 22 |
| Tranvía Pozuelo..... | 16,35 | 18,45 |
| Tranvía Escorial (domingos)..... | 10,08 | 19,55 20,10 |
| Tranvía Escorial..... | 19,20 | 8,48 |
| Madrid-Cáceres-Portugal. | | |
| Ráp. Lisboa..... | 23,28 | 8,26 |
| Corr. Lisboa..... | 20,25 | 9,05 |
| Mix. Salamanca-Cáceres..... | 8,45 | 19,50 |
| Mix. Talavera..... | 14 | 16 |

Sigue en la 4.ª plana.

Clemente y Garcia

Liquidación forzosa por derribo de la finca.

Precios increíbles.

34, MAYOR, 34

TELEFONO 10.251



NO TIENE SUCURSALES

Madrid-Zaragoza / Alicante

| | Salida de Madrid | Llegada a Madrid |
|---|------------------|------------------|
| Exp. Barcelona..... | 20,15 | 9 |
| Exp. Alicante Valencia-Cartagena. | 9 | 10,40 |
| Exp. Andalucía..... | 9,50 | 20,25 |
| Expreso Sevilla..... | 10,55 | 21,05 |
| Expreso Zaragoza y Barcelona..... | 9,45 | 21,55 |
| Expreso Málaga-Algeciras (alternos) | 21,35 | 9,10 |
| Correo-expreso Valencia..... | 22,10 | 8 |
| Exp. Andalucía-Cádiz (alternos).... | 22,40 | 8,45 |
| Correo-expreso Alicante..... | 23 | 7,30 |
| Correo-Expreso Aranjuez-Tol. do. | 9,10 | 20,25 |
| Omnibus Zaragoza..... | 19 | 10,25 |
| Omnibus Zaragoza-Barcelona..... | 7,20 | 19,55 |
| Correo Zaragoza y Barcelona..... | 21,40 | 8 |
| Correo-expreso Cartagena..... | 21,45 | 8,30 |
| Expreso Badajoz, lunes miér. vi. r. | 8,45 | 20,45 |
| Id. regreso, martes, jueves. sáb.... | 8,45 | 20,45 |
| Expreso Toledo (por Aranjuez) .. | 9,10 | 20 |
| Correo Andalucía..... | 23,25 | 7 |
| Omnibus Cuenca-Alicante-Valencia-Cartagena y Córdoba..... | 7 | 11,20 |
| Mensajerías Valencia-Alicante y Tarancón..... | 11,10 | 18,45 |
| Omnibus Toledo..... | 7,45 | 14,35 |
| Omnibus Sigüenza..... | 13,30 | 14,15 |
| Omnibus Guadalajara..... | 10,10 | 17,15 |
| — — | 17 | 17,15 |
| — — | 20,35 | 8,45 |
| Tranvía Getafe (Badajoz)..... | 6,20 | 7,45 |

CONFITERIA, PASTELERIA, FIAMBRES
=|| N I Z A ||=
 Especialidades y creaciones para el te y postres.
 Se sirven **LUNCHS**
 Argensola, 20 y Orellana, 16
 Teléfono, 33253

LA CORUÑA
MARTIN NAVAZO
Vinos - Restaurant - Cervezas - Licores de todas las marcas - Mariscos del día - Aperitivos y bocadillos - La peña más clásica.
 4, ALCALÁ 4

Fotografía Laurgraff
 Montera, 42, planta baja
 Sucursal en Preciados, 16, planta baja
 Magníficos postales desde tres ptas., kilométricos, pasaportes y carnets entregados en el acto.
 SE HACEN AMPLIACIONES

Tarifa general de la Compañía del Metropolitano Alfonso XIII

| ESTACIONES | Tetuán | Estrecho | Alvarado | C. Caminos | Ríos Pasas | Iglesia | Chamberí | Gran Vía | P. del Sol | A. Martín | M. Pelayo | Pacifico | P. Valencia | M. Beceira | Goya | P. Vergara | Banco | Isabel II | S. Domingo | S. Bernardo | Quemada | E. del Norte |
|-------------------|--------|----------|----------|------------|------------|---------|----------|----------|------------|-----------|-----------|----------|-------------|------------|------|------------|-------|-----------|------------|-------------|---------|--------------|
| Tetuán..... | 0 | 10 | 10 | 10 | 20 | 20 | 20 | 20 | 25 | 25 | 20 | 25 | 25 | 20 | 25 | 25 | 20 | 20 | 20 | 20 | 20 | 25 |
| Estrecho..... | 10 | 0 | 10 | 10 | 20 | 20 | 20 | 20 | 25 | 25 | 20 | 25 | 25 | 20 | 25 | 25 | 20 | 20 | 20 | 20 | 20 | 25 |
| Alvarado..... | 10 | 10 | 0 | 10 | 20 | 20 | 20 | 20 | 25 | 25 | 20 | 25 | 25 | 20 | 25 | 25 | 20 | 20 | 20 | 20 | 20 | 25 |
| C. Caminos..... | 10 | 10 | 10 | 0 | 10 | 10 | 10 | 10 | 15 | 15 | 15 | 15 | 15 | 10 | 15 | 15 | 15 | 15 | 15 | 15 | 15 | 20 |
| Ríos Pasas..... | 20 | 20 | 20 | 10 | 0 | 10 | 10 | 10 | 15 | 15 | 15 | 15 | 15 | 10 | 15 | 15 | 15 | 15 | 15 | 15 | 15 | 20 |
| Iglesia..... | 20 | 20 | 20 | 10 | 10 | 0 | 10 | 10 | 15 | 15 | 15 | 15 | 15 | 10 | 15 | 15 | 15 | 15 | 15 | 15 | 15 | 20 |
| Chamberí..... | 2 | 0 | 20 | 10 | 10 | 0 | 10 | 10 | 15 | 15 | 15 | 15 | 15 | 10 | 15 | 15 | 15 | 15 | 15 | 15 | 15 | 20 |
| Gran Vía..... | 20 | 20 | 20 | 10 | 10 | 10 | 10 | 10 | 15 | 15 | 15 | 15 | 15 | 10 | 15 | 15 | 15 | 15 | 15 | 15 | 15 | 20 |
| Sol..... | 25 | 20 | 20 | 15 | 15 | 15 | 15 | 15 | 15 | 15 | 15 | 15 | 15 | 10 | 15 | 15 | 15 | 15 | 15 | 15 | 15 | 20 |
| Progreso..... | 25 | 25 | 25 | 20 | 20 | 20 | 20 | 15 | 15 | 15 | 15 | 15 | 15 | 10 | 15 | 15 | 15 | 15 | 15 | 15 | 15 | 20 |
| Antón Martín..... | 30 | 30 | 30 | 25 | 25 | 25 | 25 | 20 | 15 | 15 | 15 | 15 | 15 | 10 | 15 | 15 | 15 | 15 | 15 | 15 | 15 | 20 |
| Atocha..... | 35 | 35 | 35 | 30 | 30 | 30 | 30 | 25 | 20 | 20 | 20 | 20 | 20 | 15 | 15 | 15 | 15 | 15 | 15 | 15 | 15 | 20 |
| M. Pelayo..... | 40 | 40 | 40 | 35 | 35 | 35 | 35 | 30 | 25 | 25 | 25 | 25 | 25 | 20 | 20 | 20 | 20 | 20 | 20 | 20 | 20 | 25 |
| Pacifico..... | 40 | 40 | 40 | 35 | 35 | 35 | 35 | 30 | 25 | 25 | 25 | 25 | 25 | 20 | 20 | 20 | 20 | 20 | 20 | 20 | 20 | 25 |
| P. Valencia..... | 40 | 40 | 40 | 35 | 35 | 35 | 35 | 30 | 25 | 25 | 25 | 25 | 25 | 20 | 20 | 20 | 20 | 20 | 20 | 20 | 20 | 25 |
| M. Beceira..... | 40 | 40 | 40 | 35 | 35 | 35 | 35 | 30 | 25 | 25 | 25 | 25 | 25 | 20 | 20 | 20 | 20 | 20 | 20 | 20 | 20 | 25 |
| Goya..... | 40 | 40 | 40 | 35 | 35 | 35 | 35 | 30 | 25 | 25 | 25 | 25 | 25 | 20 | 20 | 20 | 20 | 20 | 20 | 20 | 20 | 25 |
| P. Vergara..... | 40 | 40 | 40 | 35 | 35 | 35 | 35 | 30 | 25 | 25 | 25 | 25 | 25 | 20 | 20 | 20 | 20 | 20 | 20 | 20 | 20 | 25 |
| Banco..... | 40 | 40 | 40 | 35 | 35 | 35 | 35 | 30 | 25 | 25 | 25 | 25 | 25 | 20 | 20 | 20 | 20 | 20 | 20 | 20 | 20 | 25 |
| Isabel II..... | 40 | 40 | 40 | 35 | 35 | 35 | 35 | 30 | 25 | 25 | 25 | 25 | 25 | 20 | 20 | 20 | 20 | 20 | 20 | 20 | 20 | 25 |
| S. Domingo..... | 40 | 40 | 40 | 35 | 35 | 35 | 35 | 30 | 25 | 25 | 25 | 25 | 25 | 20 | 20 | 20 | 20 | 20 | 20 | 20 | 20 | 25 |
| S. Bernardo..... | 40 | 40 | 40 | 35 | 35 | 35 | 35 | 30 | 25 | 25 | 25 | 25 | 25 | 20 | 20 | 20 | 20 | 20 | 20 | 20 | 20 | 25 |
| Quemada..... | 40 | 40 | 40 | 35 | 35 | 35 | 35 | 30 | 25 | 25 | 25 | 25 | 25 | 20 | 20 | 20 | 20 | 20 | 20 | 20 | 20 | 25 |
| E. del Norte..... | 35 | 35 | 35 | 30 | 30 | 30 | 30 | 25 | 20 | 20 | 20 | 20 | 20 | 15 | 15 | 15 | 15 | 15 | 15 | 15 | 15 | 20 |

Tarifas de Correos

| PUNTO DE DESTINO | CARTAS | | Tarjetas postales | | Sellos mensuales y objetos semejantes | | Derecho de certificado |
|--|-------------------|-----------------|-------------------|-------------------|---------------------------------------|-----------------------|------------------------|
| | Tipo de peso Grz. | Fran- queo Cts. | Sen- cillas Cts. | Tipo de peso Grz. | Fran- queo Cts. | Cua- lquier peso Cts. | 30 (h) |
| Interior de las poblaciones..... | 20 | 15 | 15 | 20 | 15 | 15 | 30 (h) |
| Península, Islas Baleares, Cana- rias, posesiones españolas del Norte de Africa y Andorra..... | 25 | 25 | 15 | 25 | 25 | 25 | 30 (h) |
| Portugal, Gibraltar, Filipinas y America..... | 25 | 25 | 15 | 30 | 30 | 30 | 30 |
| Pernand Pío, Annobon, Ceris- co y demás posesiones del Gol- fo de Guinea..... | 30 | 30 | 15 | 30 | 20 | 20 | 30 |
| Oficinas españolas en Marruecos y Tanger..... | 30 | 30 | 15 | 30 | 30 | 30 | 40 |
| Todos los demás países..... | 30 | 30 | 15 | 30 | 30 | 30 | 40 |

(a) Los primeros 20 gramos son 40 céntimos, y cada 20 gramos que exceda de los 20 primeros, 20 céntimos.—(b) Por excepción es de 5 céntimos solamente el importe del certificado para los impresos que contienen libros, sin que haya derecho a indemnización en caso de extravío.

Madrid.-Sus hoteles y sus precios.

| NOMBRES | PRECIO EN EPOCA NORMAL | | | | Servidum- bre. | | |
|-------------------------|--------------------------------------|------|----------|----------|----------------|-------|-------|
| | Pensión completa por día habitación. | | Comidas. | | | Baño. | |
| | Min. | Máx. | Desayuno | Almuerzo | | | |
| Grand Hotel..... | 20 | 32 | 2,50 | 7 | 8 | 2 | 16 |
| Hotel Alfonso XIII..... | 20 | 45 | 1,50 | 8 | 8 | 2 | 15 |
| Hotel Americano..... | 12,50 | 30 | 1,50 | 6 | 6 | 2 | 12,50 |
| Hotel Central..... | 10,50 | 15 | 1 | 5 | 5 | 2 | 10 |
| Hotel Continental..... | 10 | 15 | 1 | 6 | 6 | 2 | 10 |
| Hotel Inglés, S. A..... | 20 | 25 | 1 | 6 | 8 | 2 | 15 |
| Hotel Oriente..... | 12 | 25 | 2,50 | 8 | 8 | 1,50 | 15 |
| Hotel Roma..... | 25 | 32 | 2,50 | 10 | 10 | 2 | 20 |
| Palace Hotel..... | 42,50 | | | | | | |

Evitará Ud. los destrozos ocasionados en las paredes por los clavos y escarpas usando los tacos



Central: FERNANFLOR, 4.—Madrid.
Depósito: ALCALA, 99.—Madrid.

PLANTAS Y FLORES NATURALES PEDRO LAPÉGUE

Proveedor de los principales Teatros y Hoteles
Construcción de jardines, ramos, corbeilles y coronas
Ventura de la Vega, 3 Teléfono, 12.237
(Entrada por Carrera San Jerónimo) MADRID

VILLA-ROSA RESTAURANT

El mejor y más típico en su género y el preferido por la buena Sociedad.
SERVICIO PERMANENTE.—PLATO DEL DIA
SERVICIO A LA CARTA
Visite usted VILLA-ROSA
Plaza del Principe Alfonso, 17.—Tel.º 12.170

FÁBRICA Y ALMACÉN

de pianos, órganos y armoniumms
Ricardo Rodriguez
VENTAS AL CONTADO Y A PLAZOS
Despacho: Ventura de la Vega, 3
Talleres: Pizarro 19 (Palacio de Hoste)
Teléfono 12.344

Ministerios

Presidencia, Paseo de la Castellana, 3, Teléfono 30.165.—Estado, Plaza de la Provincia, 3, Teléfono 16.547.—Fomento, Paseo de Atocha, 1 y 3 Teléfono 10.062.—Gobernación, Puerta del Sol, 7 y Correo, 1, Teléf. 53.039.—Gracia y Justicia, San Bernardo, 47, Teléf. 14.888.—Guerra, Alcalá, 47; Prim, 10 y 12 y Barquillo 10, Teléf. 12.608.—Hacienda, Alcalá, 11 y Aduana, 10, Teléf. 11.897.—Instrucción Pública y Bellas Artes, Paseo de Atocha, 1 y 3, Teléf. 10.402.—Marina, Plaza de los Ministerios, 7 y Bailén, 5, Teléf. 18.296.—Trabajo, Comercio e Industria, Marqués de la Ensenada, 8.

Juzgados Municipales.

Chamberí, Fuencarral, 91.—Palacio, Tutor, 20.—Inclusa, Estudios, 3.—Latina, Carrera de San Francisco, 8.—Hospicio, Barco, 26.—Buenavista, Belén, 2.—Centro, Santa Catalina, 1.—Congreso, León, 40 y 42.—Hospital, Magdalena, 22.—Universidad, Madera, 11.

Dirección General de Seguridad, Víctor Hugo número 10.

Servicio de Incendios: Imperial, 10.

ARMENGOL

Acreditada y antigua Laneria y Colchonería.

Grandes existencias en lanas y telas adamascadas y listadas, para todas clases de colchones. Duvets, blumas, miraguanos, borras, zaleas, etcétera etcetera.!

Barquillo, 30.-Tel. 34.272

SUCEDIDO

Llegó un francés, a Madrid con ánimo de hacer suerte, presumiendo de estar muy fuerte

en el idioma del Cid.

Cosidas en el chaleco nueve o diez cartas traía, y una entre ellas decía: «Para el ministro Pacheco.»

Preguntó lleno de afán sus señas en el hotel, y a caza salióle de él con calañés gabán: mas ya en la calle notó que, sin duda con la prisa; en el cajón de la mesa la carta se le quedó.

—Vaya dijo para sí, pues de mañana no pasa! hoy preguntaré en la casa si es cierto que vive allí.

Pacheco ¡no se me olvida pero ¿es Pacheco o Pachaco no ¡Chapeco! no: Chapaco! ¿será Capacho? por vida!

Y así, andando y discutiendo (riendo) cruzó sin rumbo y sin norte varias calles de la corte a su Manuel acudiendo.

(continuará)

Reina Victoria

Compañía Díaz Artigas.

A las 6,15

¡Atrévete Susana

A las 10,30

VIDAS CRUZADAS

TEATRO ESPAÑOL

A las 6,30 y

A las 10,30 La fizona

COMEDIA

10,30 El tejear de Cantarranas.

FONTALBA

A las 6,30 y 10,30

Salvadora

Martin

A las 6,30 la Melitona y Los cuernos del diablo.

10,45 La Melitona y Los ver derone

ALBERTO

Pulseras de pedida especialidad,



Ultimas creaciones

7, Carretas, 7

CHAMPAGNE
"BENZET"



Torcuatro

(continúa)
para las penas del corazón y evapora ante el más ligero puede llegar a sentir.

Yo he estado en casa que tormento!

D.^a Ramona! la patrañuamente dinero para que diosos males a otra parte

Una vez tuvo Torcuatro vientre... ¡Qué noche en casa!

Saltaba en calzoncillos

Infanta Isabel

6,30 El Alfiler.

10,30

¡Pégame Luciano!

SEC=DEMI=SEC.
DOUX=EXTRA=SEC.



insensible

(continuación)
corazón para males ajenos, se
más ligero color físico que él
tir.
en castillo huéspedes con él y
a patra, quería darle conti-
para que se fuese con sus infun-
a patra
Toda un ligero dolor de
noche nos dió a todos los de
zoncillo de la cama a un baúl,
(continuará)

JAI-ALAI

Calle de Alfonso XI

A las 4,
Primero a pala, Badiola y Jáu-
regui contra Gallarta, Ill y Elo-
rio. Segundo, a remonte, Adúriz
y Ugarie contra Ochotorena y
Erezábal.

EL MEJOR REGALO
SERÁ SIN DUDA, UN OBJETO DE LA
ANTIGUA CERAMICA
NIVEIRO
DE TALAVER
UNICA SUCURSAL EN MADRID
CALLE DE RECOLETOS 2, DUP.
[NO COMPRAR SIN VISITAR ESTA CASA]

Price

Empresa y Dirección M. Sanchez Rexach
A las 6 y 10,30
Formidable función de Circo.
El espectáculo más interesan-
te y mejor de Europa.

Zarzuela

Compañía Ífrica
A las 6 y 10,30 —El genero
Infimo Los borrachos y El
niño me retira.

Fuencarral

A las 6,30 El huésped del Sevillano
A las 10,30 La Dolores,

INFANTA BEATRIZ

A las 6,15 Ecos de sociedad.
A las 10,15 Ecos de sociedad
(estreno)

Teatro Cómico

A las 6,30 El sofá, la radio, el pe-
que y la hija de Palomeque.
A las 10,30 Seis pesetas.

LARA

A las 6,15 y 10,15 Para tí es
el mundo.

Centro

A las 10,30, Malito sea mi cara
(estrèno)

Pavón

A las 6,30 y 10,30
LA COPLA ANDALUZA
¡Éxito cumbre!
Por los famosos cantadores
Guerrita y Pena (hijo)

Eslava

A las 6,30 La manta zo norana y la
mujer de su marido.
A las 10,30 Canción del Rihin

"EL CISNE"



Número, 44.708

FABRICA DE IMPERMEABLES

Impermeables de señora y caballero 35
pesetas.—Trinchera tres telas, 60 pesetas
Capitas para niños, desde 7,50 pesetas.

FELIX RIESCO

Plaza del Progreso, 3. - Madrid
TELEFONO 73.666

LINEAS DE TRANVIAS

- 11los, 0,30.- Cda. de Torres... 0,50
- Plaza Mayor-Leganes... 0,15
- Cibeles-Puerta de Toledo... 0,15
- Pozas-Sol, 0,15.-Sol-Delicias... 0,15
- Red de San Luis-Prosperidad... 0,10
- Puente Vallecas-Antón Martín... 0,20
- Hipódromo-Chamartín la Rosa... 0,15
- Sol-Diego de León (por S.)... 0,15
- Santo Domingo-Estación Norte... 0,15
- Santo Domingo-Pozas... 0,15
- Plaza Mayor-Puerta del Ángel... 0,10
- C. Caminos-Giercía de Bilbao... 0,10
- Cibeles-Puente de la Princesa... 0,15
- Cibeles-Goya (final)... 0,15
- Pozas-Plaza S. Cruz (p. V. R.)... 0,15
- Prosperidad-P. A. Martínez... 0,15
- S. Domingo-Pozas, 0,15.-Pozas-E. Agric., 0,10.-E. Agric., 0,20
- Puerta de Hierro... 0,15
- Cibeles-Hipódromo... 0,15
- Cibes-Pías, 0,10.-Pías-Vias... 0,10
- Cibeles-Plaza Manuel Becerra... 0,15
- Prosperidad-Serrano... 0,15
- Plaza Mayor-Matutevilla... 0,05
- Plaza Mayor-Matutevilla... 0,05
- Quevedo-Cibeles-P. Atocha... 0,15
- Glorieta Bilbao-Colón-Goya... 0,15
- Glorieta Ruiz Jiménez-G. Gzde... 0,15

LINEAS DE

- 1 Sol-Salamanca... 0,15
- 2 Sol-Arguelles... 0,15
- 3 Salamanca-Sol, 0,15.-Sol-Oude... 0,10
- 4 Sol-Ventanas, 0,20.-Sol-Pardillas... 0,15
- Servicio especial Plaza de Torres... 0,15
- 5 Sol-Pardillas... 0,20.-Torres... 0,15
- 6 Goya-Sol, 0,15.-Sol-Arguelles... 0,15
- 7 Sol-Hipódromo... 0,15
- 8 Bombilla-Sol, 0,30.-Sol-Hipar... 0,15
- 9 Sol-Bombilla, 0,30.-Sol-Norie... 0,20
- 10 Sol-Estación del Norte... 0,20
- 11 Arguelles-Bilbao-Retiro... 0,15
- 12 Sol-Arquelles (Rosales)... 0,15
- 13 Antón Martín-Sol, 0,10.-Sol-Odo... 0,10
- 14 P. Vilis-Sol, 0,25.-Sol-Quevedo... 0,10
- 15 P. Vallecas-Sol, 0,25.-Sol-Cham-berri-Olavide... 0,10
- 16 Sol-Pico, 0,25.-Sol-A. Martín... 0,10
- 17 C. Caminos-Sol, 0,10.-Sol-Pgs... 0,05
- 18 Obelisco-Sol, 0,10.-Sol-S. Fco... 0,10
- 19 C. Caminos-P. Alonso Martínez... 0,10
- 20 C. Caminos-Red de San Luis... 0,10
- 21 Sol-Pozas (por Leganitos)... 0,15
- 22 Pozas-Sol, 0,15.-Sol-Embajadas... 0,15
- 23 Sol-Fuentevilla... 0,10
- 24 P. Myr.-Crb. Bejo, 0,30.-C. Alto... 0,10
- Sol-Especial P. de Torres, Cda. de

Guía del forastero

Algunos museos que merecen visitarse

- Arqueológico Nacional.** Serrano, 13: De diez a cuatro diario; festivos, de diez a una.
- Armería Real:** De diez a una, diario, una peseta; jueves, gratis, de dos a tres.
- Arte Moderno,** Paseo de Recoletos, 20: De ocho a una, diario, una peseta; jueves y domingos, gratis.
- Artillería,** Méndez Núñez: De ocho y media a doce y media, diario, 0,25 pesetas; martes y sábados, gratis.
- Caballerías Reales,** Bailén, 8: De dos a cinco, diario, una a seis personas dos pesetas; lunes, gratis.
- Museo Romántico,** San Mateo, 13: De once a cuatro, entrada gratis.
- Nacional de Ciencias Naturales,** Castellana (Hipódromo): De nueve a doce, diario, y de nueve a doce y media, festivos.
- Nacional del Prado,** Paseo del Prado, 9: De diez a cuatro, diario, y de diez a dos, festivos; Domingos y jueves gratis,
- Naval,** P. Ministerios 7: De diez a una, diario.

LINEAS PRINCIPALES DE TURISMO

Madrid a Barcelona.—Expreso con butacas: Salida, 8,15 noche; llegada, 9,35 mañana. Expreso con restaurante y camas: Salida 9,50 ne-



Esmaltes finos artísticos. Esmaltes traslucidos. Sortijas de indios patentadas. Condecoraciones civiles y militares. Escudos Heráldicos. Cartelas en oro y plata para homenajes.

ATOCHA 5 MADRID
Teléfono, 17.525

Relojería y platería

Bisutería fina

CARLOS PERLA

Objetos para regalos, Relojes desde 7 pesetas.

4, Carretas, 4

Sastrería Galindo

CORTE REGIO

TRAJES ULTIMA MODA - GABANES TRINCHERAS - GABARDINAS

(Se admiten géneros para su confección)

Concepción Jerónima, 8 - Teléfono 72746

Luis Feijoo



Teléfono, 74.918

TARIFA DE PRECIOS

| | |
|-----------------------------|-------|
| Línea..... | 0,05 |
| » mínimun..... | 1,50 |
| Directo recuadrado..... | 0,05 |
| » mínimun..... | 2,40 |
| » alisnetado..... | 0,06 |
| » mínimun..... | 2,90 |
| Tricolor de línea..... | 0,18 |
| » mínimun hasta 100 cm..... | 19,90 |
| » directo..... | 0,55 |
| » mínimun hasta 100 cm..... | 55,00 |

Se hacen toda clase de trabajos en cine, bronce y sobre. Dibujos artísticos y comerciales
GRANDES DESCUENTOS EN LAS FACTURAS MENSUALES

che; llegada, 10,15 mañana. Expreso diurno con restaurante: Salida, 9,45 mañana; llegada, 11,15 noche.

Madrid a Hendaya.—Expreso con restaurante y camas: Salida, a las 10 noche; llegada, 10,10 mañana. Expreso con primera y tercera: Salida, 8,50 noche; llegada, 12 mañana.

Madrid a Sevilla.—Expreso con butacas y tercera: Salida, 9,55 noche; llegada 10,55 mañana. Expreso con butaca, restaurante y camas: Salida, 10,40 noche; llegada, 9,25 mañana. Expreso diurno con restaurante: Salida, 9,50 mañana; llegada, 9 noche.

Madrid a el Escorial y Avila.—Rápido diurno a Hendaya, con butacas y segunda: Salida. 10 mañana; llegada a el Escorial, 11 mañana; a Avila 12,15 tarde. Regreso en el descendente: Salida de Avila, 6,47 tarde; de el Escorial, 8,6 tarde; llegada a Madrid, 9 noche.

(Hay trenes ómnibus de ida / venida en el mismo día y otro especial los domi gos).

CARRETERAS

Carreteras en perfecto estado para el automovilismo.

Madrid-Sevilla (por Córdoba), 542 kilómetros

Madrid Sevilla (por Extremadura), 545 kilómetros.

Madrid Irún (por Aranda). 488 kilómetros.

Madrid Irun (por Valladolid). 558 kilómetros.

Madrid-Barcelona, 628 kilómetros.

Madrid-Toledo, 70 kilómetros.

Madrid-Escorial, 49 kilómetros.

Tarifa para el servicio de Automóviles

Al servicio público, clasificados por su categoría de fuerza y distinguidos por franjas en los colores azul, naranja y verde:

FRANJA NARANJA

| | |
|--|-------------|
| Los 800 primeros metros..... | 0,60 |
| Por cada 200 metros más..... | 0,10 y 0,20 |
| Por cada hora que el coche esté parado en fracciones de 0,10 y 0,20. | 4,00 |

FRANJA VERDE

| | |
|--|------|
| Los 800 primeros metros..... | 0,40 |
| Por cada 200 metros más..... | 0,10 |
| Por cada hora que el coche esté parado en fracciones de 0,10 | 3,00 |

PAPETERIA DE MODA



El mayor surtido en plumas estilográficas y lapiceros automáticos. Casa especializada en artículos para regalo. VIUDA DE M. DE NAVARRO. Producción: 5 11 MADRID 11 Tel. 10.197.

¡¡Un momentoll

Tome las señas de esta Casa, compre en ella una vez, y será la Papelería donde se surta siempre.

¡¡No lo olvide!!

Palacio de la estilografía

5, PRECIADOS, 5

MADRID



Casa Adoración

ULTIMAS NOVEDADES DE PARIS

Sombreros para señoras y niñas.

4, CALLE DEL PRADO, 4
TELEFONO 14226

PAVÓN

CAFE BAR

EL MEJOR CAFÉ
SERVICIO ESMERADO

-: Precios corrientes :-

C. L. A. S. S. A. (LINEAS AEREAS SUBVENCIONADAS)

SERVICIOS DIARIOS

Madrid-Sevilla, por 100 pts. Madrid-Barcelona, por 125 pts.

SERVICIO ALTERNO

Madrid-Biarritz, por 125 pesetas.

En trimotores de seis toneladas

DESPACHOS DE BILLETES:

Madrid: Alcalá, 7. Teléfono 52-922

Sevilla: Reina Mercedes, 1. Teléf. 21760

Barcelona: Fontanella, 1. Teléf. 20780

Biarritz: 18, Av. de la Marne. Teléf. 1479

Servicio de Correos

Central de Correos (Plaza de Castelar)

ESTAFETAS URBANAS

Núm 1 Jorge Juan, 20 y 22.—2 General Zabala, 14 (Prosperidad).—3 Santa Engracia, 155.—4 Florida, 7.—5 Carrera de San Francisco, 17.—6 General Orán, 8.—7 Santa Isabel, (esquina a Brumen).—8 Ronda Conde Duque, 11.—9 Hermosilla, 89.—10 Fuecarral, 138.—11 Paseo de Extremadura, 25. 12 Carretas, 10.—13 Lozano, 14 (Guindalera)—14 Montalbán, f (Central).

SERVICIO DE TRANVIAS

Sitios de recogida: Estación del Norte —Atocha (puerta y glorieta) —Plaza de Castelar.—Puerta del Sol (frente a Gobernación y esquina a Carretas).—Nicolás María Pileoro (esquina a San Jerónimo).—Plaza de la Independencia.—Claudio Coello (esquina a Alcalá).—Red de San Luis.—Princesa (cruce con Marqués de Urquijo).—Plaza Mayor.—Cuatro Caminos y Ventas del Espíritu Santo. Horas:—de 8 a 12 y media mañana y de 4 a 8 y media tarde.

ESTACIÓN DEL NORTE

Horas de recogida: De las 16 a las 21.50.

Cartas.—Cinco minutos antes de la salida de los trenes impresos.—Desde las 16 hasta las 18.

Certificados y Valores.—Correo de Galicia, hasta las 16.40.—Correo de Santander, 17.—Correo de Asturias, 18.40. Exprés de Irún, 21.00.—Correo de Irún, 21.30.—Mixtos de Galicia, Asturias y Santander, 21.00.

Horas de recogida de las cartas.—Galicia, a las 15.40. Asturias y Santander, 16.40.—Aragón y Cataluña, 17.05.—Tajo (Cáceres) y Extremadura, 17.55.—Alicante y Murcia, 17.55.—Valencia, 19.10.—Andalucía, 19.30.—Norte y Extranjero, 21.00.

Cartas certificadas.—De 9 de la mañana a 12 de la noche. Para que salgan en los correos del día, precisa certificar dos horas antes de la salida de los trenes correos. En otro caso, utilícense las Estafetas de alcance de las estaciones del Norte y Mediodía. Para el extranjero de 9 a 5 y de 7 a 12 de la noche.

Valores declarados.—De 10 de la mañana a las 17.30, a excepción de Galicia, Asturias y Santander, a las 15.00. Aragón y Cataluña, a las 16.30.—Andalucía y Norte, a las 18.—Caja: de 11 a 17.—Domingos, de 11 a 13.

Impresos certificados.—(Por la calle de Montalbán, en el Paseo, a la izquierda).—Líneas de Gellula, Asturias, Santander, Segovia y Salamanca, de 10 a 13.50.—Líneas de Aragón, Extremadura, Tajo, Mediterráneo y Cuenca, de 10 a 14.50.—Líneas de Andalucía, Norte, Almorox y Colmenar, de 10 a 15.50. Estas horas son para el público que imponga de 1 a 6 certificados. Siendo más de 3, precisa relación por duplicado y sólo de 10 a 13.00, para el extranjero de 9 a 12.

Lista de Correos.—De 9 mañana a 6 tarde.

ESTACIÓN DEL MEDIODÍA

Horas de servicio: De las 16,30 a las 21,30.

Cartas.—Hasta diez minutos antes de la salida de los trenes.

Periódicos e impresos.—Cuenca hasta las 16.40. Aragón, hasta las 17.30. Demás líneas, hasta las 18.

Certificados y valores. Cuenca, hasta las 16.40.—Aragón (exprés), 17.30.—Aragón (correo), 17.45.—Extremadura, 18.10.—Andalucía (exprés), 19.30.—Alicante y Cartagena, 19.45.—Andalucía (correo), 20.10.—Valencia (exprés), 20.45.

Embajadas y Consulados

Alemania, Castellana, 4; Consulado, id.—Argentina, Zurbano, 21; Consulado, Almagro 40.—Austria, Alcalá, 16 (Consulado).—Bélgica, Padilla, 23; Consulado, Paseo Recoletos, 21.—Brasil, Castellana.—; Consulado, Avenida de Pi y Margall, 5.—Colombia, Fortuny, 23; Consulado; Núñez de Balboa, 8.—Cuba, Alfonso XII, 23 (moderno); Conde Aranda, 16.—Chile, Alfonso XI, 5; Consulado, San Yedro, 1.—Checoslovaquia, Orfila, 5 (Consulado).—Dinamarca, Serrano, 45; Consulado, Bárbara de Braganza, 14.—Ecuador, Colmenares, 8 (Consulado).—Estados Unidos de América, Castellana, 32; Consulado, Avenida Conde Peñalver, 16.—El Salvador, Marqués del Riscal, 10; Consulado, Serrano, 17.—Francia, Villalar, 2; Consulado, Villalar, 11.

Guatemala, Almagro, 50 (Consulado).—Honduras, Guillermo Rolland, 1 (Consulado).—Inglaterra, Fernando el Santo, 16; Consulado, Alcalá Galiano, 5.—Italia, Mayor, 90; Consulado, Almudena, 2.—Japón, Alcalá, 103.—Méjico, Marqués de Villanueva, 4; Consulado, Lista, 25.—Mónaco, Manuel Longoria, 4 (Consulado)—Noruega, General Martínez Campos, 33; Consulado, Castelló, 42.—Países Bajos: Fernando VI, 27; Consulado, Almagro, 50.—Panamá, F. González, 17; Consulado, id.—Perú, Lealtad, 4; Consulado, Carmen, 38.—Portugal, Almagro, 50; Consulado, Plaza de la Encarnación, 3. Republicana Dominicana, Serrano, 5 (Consulado). Rumanía, Barquillo, 6 (Consulado).—Rusia, Princesa, 8.—Suecia, Zurbano, 25; Consulado, Villanueva, 18.—Suiza, Sagasta, 25; Consulado, id.—Turquía, Santa Engracia, 5 (Consulado).—Uruguay, Caballero de Gracia, 14; Consulado, Conde Xiqueña, 2.—Venezuela, Olózaga, 4; Consulado, Alcalá, 114.

RELOJERIA

MANUEL ALVAREZ

Compra y venta de relojes de todas clases, antiguos y modernos.

6, CALLE DEL PRADO, 6.—Teléf. 14226

EL MESÓN DEL SEGOVIANO

CAVA BAJA, 41 y 28. — Teléfono, 72982

El sitio más popular de la Corte, donde pueden admirar los famosos frescos del pintor

Arturo Ortiz Aguacil

No deje de visitar este famoso MESÓN

GRAN FERRETERIA - MATERIAL ELECTRICO

Especialidad en artículos para Colegios y Comunidades

PEDRO ORCASITAS

SUCESOR DE PEÑA

Agujas, cuchillos, tijeras, navajas de afeitar y de bolsillo, Efectos de pescar. Batería de cocina. Herramientas para zapateros y guarnicioneros. — Cubiertos. —

Esparteros, 10 MADRID Teléfono 13346

La Regional

Vinos finos de mesa. — Servicio a domicilio

Gran vino "El Padre Eterno"

y blanco "LA PALMA"

1, Los Madrazos, 1

Teléfono 13563

Zacarías Madrid

Se encarga de hacer toda clase de Seguros y en particular de «La Equitativa de Madrid», empresa de seguros contra enfermedades y entierros, también facilita terrenos en el extrarradio desde 10 pesetas al mes.— Para informes:

48, Mesón de Paredes, 48

PROXIMA INAUGURACION

DE LA

Peletería "LLANA"

EN

Fuencarral, 46. = 2.º

TELEFONO
13451



Félix Toca
FABRICA DE BRONCES ARTISTICOS
LAMPARAS, CAMAS
MUEBLES Y HERRAJES

DES PACHO CENTRAL, NICOLAS MARRERO, 375
TELEFONO - 154771
FABRICA Peseo de los Acordios 2 dupe
Telefono - 15310. MADRID

17010411 - MADRID

KARDEX

FICHERO VISIBLE PERFECTO

LIPS

CAJAS DE CAUDALES

MUEBLES DE ACERO
PARA OFICINAS

ARCHIVADORES, MESAS,
ARMARIOS, ETC.

Rudy Meyer

Montera, 28
MADRID

APARATOS DE LIMPIEZA

PARA LA CASA



Enceradora

HIGIENE - ELEGANCIA
Y ECONOMIA



Pida usted demos-
traciones gratuitas

— al —

Teléfono 52.098

— y —

A E G Ibérica de
Electricidad (S. A.)



CONTRA EL FRIO, HUMEDAD y ENFERME- DADES

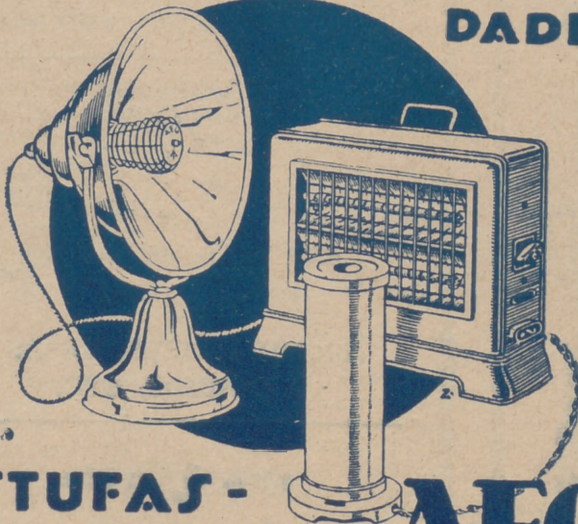

ESTUFAS -
CALIENTAPIES **AEG**

En todos los
buenos accredi-
tados estable-
cimientos del
ramo

∴ y ∴

A E G Ibérica
de Electricidad
(S. A.)

DESPACHO PUBLICO

Prim, 20. Madrid

Horas: De 8 y 1/2 a 1 y de 3 y 1/2 a 7.