

SEPTIMO año de publicación no interrumpida.

# ESPECTÁCULOS DE MADRID

REVISTA DIARIA  
Y  
GUIA DE LA CAPITAL

CRÓNICAS = NOVELAS = PASATIEMPOS =  
TEATROS = TOROS = CINES = VARIETES Y SPORT

*Se reparte gratis*



DIRECCIÓN

CONDE DE ROMANONES, 2 - ESQ. A CONCEPCIÓN JERÓNIMA



## UNIÓN MUSICAL ESPAÑOLA

Carrera de San Jerónimo, 30 (edificio propiedad) y Preciados, 5.

Autopianos, Pianos, Armoniums, Instrumentos accesorios, Rollos Diana.  
Música Española y Extranjera. AUTOPIANOS DE ALQUILER.

Casa la más surtida y más barata de España

# LA MARAVILLA DEL SIGLO



¿Ha oído Ud. la Nueva Gramola con Cámara Acústica «Reentrante»? En caso negativo, hágalo en seguida. Acuda sin pérdida de tiempo a un agente nuestro y pida una audición musical con este nuevo instrumento. Al escuchar las primeras notas sentirá usted la sensación de que los artistas se hallan en su presencia. Su ánimo quedará cautivado ante esta nueva maravilla y radiante de placer, deseará Ud. adquirir este prodigioso aparato que reproduce todos los sonidos musicales con una precisión verdadera admirable. Una sola audición le convencerá.

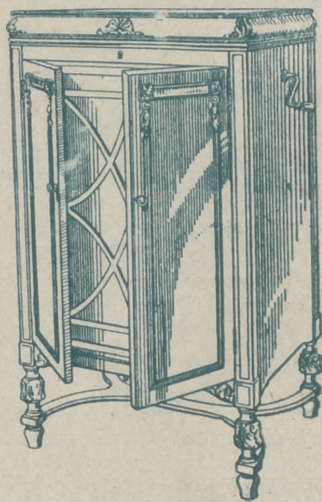

# La Voz de su Amo

COMPañÍA DEL GRAMÓFONO, S. A. E.  
Avenida Pí y Margall, 1. MADRID

Fábrica  
Urgel N.º 3  
BARCELONA

SGCB2021

A  
 Ta  
 del  
 Queve  
 S. Ber  
 Novici  
 St. Don  
 Isabel  
 Sevilla  
 Banco  
 Retiro  
 P. Ven  
 Goya  
 M. Ber  
 Ventas  
 P. Val  
 Pacific  
 M. Pel  
 Atocha  
 A. Mar  
 Progra  
 P. del  
 Gran V  
 Tribuna  
 Ribana  
 Hamb  
 Iglesia  
 Rio R  
 C. Cam  
 ESTACIONES

# ESPECTÁCULOS DE MADRID

REVISTA DIARIA  
DE INFORMACIÓN Y PROPAGANDA  
— FUNDADA EL 21 DE NOVIEMBRE DE 1922 —



### Distribución de nuestras tiradas

Todos los días, de doce y media a dos en los Casinos de Madrid, Bellas Artes, Gran Peña, en los Hoteles Palace, Ritz, Paris, Inglés, Reina Victoria, Regina y Príncipe de Asturias.—De cuatro a cinco de la tarde, en los siguientes Cafés y de esta forma: *Martes, Jueves y Sábados*, Café Oriental Lisboa, Puerto Rico, Universal, Colonial y Madrid; *Miércoles, Viernes y Domingos*, Lion d'Or, Maison Dorée, Café-Bar La Montaña, Savoia y Norte.

Diariamente se reparte también en los Bares Villa-Rosa, Plaza de Santa Ana, 17, «Madrids Sevilla» y en Echegaray, 21.—Lo que avisamos a los Sres. anunciantes para que lo compruebe

**2, Conde de Romanones, 2**

(Esquina a Concepción Jerónima)

### Tarifa general de la Compañía del Metropolitano Alfonso XIII

del Norte	20	30	40	50	60	70	80	90	100	110	120	130	140	150	160	170	180	190	200	210	220	230	240	250	260	270	280	290	300	310	320	330	340	350	360	370	380	390	400	410	420	430	440	450	460	470	480	490	500	510	520	530	540	550	560	570	580	590	600	610	620	630	640	650	660	670	680	690	700	710	720	730	740	750	760	770	780	790	800	810	820	830	840	850	860	870	880	890	900	910	920	930	940	950	960	970	980	990	1000
Quevedo...	20	30	40	50	60	70	80	90	100	110	120	130	140	150	160	170	180	190	200	210	220	230	240	250	260	270	280	290	300	310	320	330	340	350	360	370	380	390	400	410	420	430	440	450	460	470	480	490	500	510	520	530	540	550	560	570	580	590	600	610	620	630	640	650	660	670	680	690	700	710	720	730	740	750	760	770	780	790	800	810	820	830	840	850	860	870	880	890	900	910	920	930	940	950	960	970	980	990	1000
S. Bernardo	20	30	40	50	60	70	80	90	100	110	120	130	140	150	160	170	180	190	200	210	220	230	240	250	260	270	280	290	300	310	320	330	340	350	360	370	380	390	400	410	420	430	440	450	460	470	480	490	500	510	520	530	540	550	560	570	580	590	600	610	620	630	640	650	660	670	680	690	700	710	720	730	740	750	760	770	780	790	800	810	820	830	840	850	860	870	880	890	900	910	920	930	940	950	960	970	980	990	1000
Noviciado	20	30	40	50	60	70	80	90	100	110	120	130	140	150	160	170	180	190	200	210	220	230	240	250	260	270	280	290	300	310	320	330	340	350	360	370	380	390	400	410	420	430	440	450	460	470	480	490	500	510	520	530	540	550	560	570	580	590	600	610	620	630	640	650	660	670	680	690	700	710	720	730	740	750	760	770	780	790	800	810	820	830	840	850	860	870	880	890	900	910	920	930	940	950	960	970	980	990	1000
St. Domingo	20	30	40	50	60	70	80	90	100	110	120	130	140	150	160	170	180	190	200	210	220	230	240	250	260	270	280	290	300	310	320	330	340	350	360	370	380	390	400	410	420	430	440	450	460	470	480	490	500	510	520	530	540	550	560	570	580	590	600	610	620	630	640	650	660	670	680	690	700	710	720	730	740	750	760	770	780	790	800	810	820	830	840	850	860	870	880	890	900	910	920	930	940	950	960	970	980	990	1000
Isabel II.	20	30	40	50	60	70	80	90	100	110	120	130	140	150	160	170	180	190	200	210	220	230	240	250	260	270	280	290	300	310	320	330	340	350	360	370	380	390	400	410	420	430	440	450	460	470	480	490	500	510	520	530	540	550	560	570	580	590	600	610	620	630	640	650	660	670	680	690	700	710	720	730	740	750	760	770	780	790	800	810	820	830	840	850	860	870	880	890	900	910	920	930	940	950	960	970	980	990	1000
Sevilla...	20	30	40	50	60	70	80	90	100	110	120	130	140	150	160	170	180	190	200	210	220	230	240	250	260	270	280	290	300	310	320	330	340	350	360	370	380	390	400	410	420	430	440	450	460	470	480	490	500	510	520	530	540	550	560	570	580	590	600	610	620	630	640	650	660	670	680	690	700	710	720	730	740	750	760	770	780	790	800	810	820	830	840	850	860	870	880	890	900	910	920	930	940	950	960	970	980	990	1000
Rancho...	20	30	40	50	60	70	80	90	100	110	120	130	140	150	160	170	180	190	200	210	220	230	240	250	260	270	280	290	300	310	320	330	340	350	360	370	380	390	400	410	420	430	440	450	460	470	480	490	500	510	520	530	540	550	560	570	580	590	600	610	620	630	640	650	660	670	680	690	700	710	720	730	740	750	760	770	780	790	800	810	820	830	840	850	860	870	880	890	900	910	920	930	940	950	960	970	980	990	1000
Retiro...	20	30	40	50	60	70	80	90	100	110	120	130	140	150	160	170	180	190	200	210	220	230	240	250	260	270	280	290	300	310	320	330	340	350	360	370	380	390	400	410	420	430	440	450	460	470	480	490	500	510	520	530	540	550	560	570	580	590	600	610	620	630	640	650	660	670	680	690	700	710	720	730	740	750	760	770	780	790	800	810	820	830	840	850	860	870	880	890	900	910	920	930	940	950	960	970	980	990	1000
P. Vergara	20	30	40	50	60	70	80	90	100	110	120	130	140	150	160	170	180	190	200	210	220	230	240	250	260	270	280	290	300	310	320	330	340	350	360	370	380	390	400	410	420	430	440	450	460	470	480	490	500	510	520	530	540	550	560	570	580	590	600	610	620	630	640	650	660	670	680	690	700	710	720	730	740	750	760	770	780	790	800	810	820	830	840	850	860	870	880	890	900	910	920	930	940	950	960	970	980	990	1000
Goya...	20	30	40	50	60	70	80	90	100	110	120	130	140	150	160	170	180	190	200	210	220	230	240	250	260	270	280	290	300	310	320	330	340	350	360	370	380	390	400	410	420	430	440	450	460	470	480	490	500	510	520	530	540	550	560	570	580	590	600	610	620	630	640	650	660	670	680	690	700	710	720	730	740	750	760	770	780	790	800	810	820	830	840	850	860	870	880	890	900	910	920	930	940	950	960	970	980	990	1000
M. Becerra	20	30	40	50	60	70	80	90	100	110	120	130	140	150	160	170	180	190	200	210	220	230	240	250	260	270	280	290	300	310	320	330	340	350	360	370	380	390	400	410	420	430	440	450	460	470	480	490	500	510	520	530	540	550	560	570	580	590	600	610	620	630	640	650	660	670	680	690	700	710	720	730	740	750	760	770	780	790	800	810	820	830	840	850	860	870	880	890	900	910	920	930	940	950	960	970	980	990	1000
Ventas...	20	30	40	50	60	70	80	90	100	110	120	130	140	150	160	170	180	190	200	210	220	230	240	250	260	270	280	290	300	310	320	330	340	350	360	370	380	390	400	410	420	430	440	450	460	470	480	490	500	510	520	530	540	550	560	570	580	590	600	610	620	630	640	650	660	670	680	690	700	710	720	730	740	750	760	770	780	790	800	810	820	830	840	850	860	870	880	890	900	910	920	930	940	950	960	970	980	990	1000
P. Vallecas	20	30	40	50	60	70	80	90	100	110	120	130	140	150	160	170	180	190	200	210	220	230	240	250	260	270	280	290	300	310	320	330	340	350	360	370	380	390	400	410	420	430	440	450	460	470	480	490	500	510	520	530	540	550	560	570	580	590	600	610	620	630	640	650	660	670	680	690	700	710	720	730	740	750	760	770	780	790	800	810	820	830	840	850	860	870	880	890	900	910	920	930	940	950	960	970	980	990	1000
Pacifico...	20	30	40	50	60	70	80	90	100	110	120	130	140	150	160	170	180	190	200	210	220	230	240	250	260	270	280	290	300	310	320	330	340	350	360	370	380	390	400	410	420	430	440	450	460	470	480	490	50																																																		

# Horario de trenes.

	Salida de Madrid	Llegada a Madrid
<b>Compañía del Norte.</b>		
Expreso Hendaya (vía Avila).....	21,30	22,30
Expreso Galicia (vía Avila).....	19,20	9,40
Rápido Hendaya (vía Avila).....	20	21
Sudexpreso Francia (vía Avila)....	22	9,15
Rápido Asturias-Santander.....	9	22,15
Correo Santander (vía Avila).....	10,30	8,15
Correo Galicia (vía Avila).....	19,45	7,45
Correo Hendaya (vía Avila).....	22,45	6
Mixto Madrid-Irún.....	6	10,40
Mixto Galicia (vía Segovia).....	10,25	14,50
Mensajerías Segovia.....	20	15,45
Tranvía Avila.....	7,45	17,10
Tranvía Segovia.....	8-18	11,10-20,25
Tranvía Escorial-Cercedilla.....	14,10	18
Tranvía Pozuelo.....	21	22
Tranvía Pozuelo.....	16,35	18,5
Tranvía Escorial (domingos).....	10-08	1955 2010
Tranvía Escorial.....	19,20	8,48
<b>Madrid-Cáceres-Portugal.</b>		
Ráp. Lisboa.....	23,28	8,26
Corr. Lisboa.....	20,25	9,05
Mix. Salamanca-Cáceres.....	8,45	19,50
Mix. Talavera.....	14	16
<b>Madrid-Zaragoza-Alicante</b>		
Exp. Barcelona.....	20,15	9
Exp. Alicante-Valencia-Cartagena.	9	19,40
Exp. Andalucía.....	9,50	20,25
Expreso Sevilla.....	10,55	21,05
Expreso Zaragoza y Barcelona....	9,45	21,55
Expreso Málaga-Algeciras (alternó)	21,35	9 10
Correo-expreso Valencia.....	22,10	8
Exp. Andalucía-Cádiz (alternó)...	22,40	8,45
Correo-expreso Alicante.....	23	7,30
Correo-Expreso Aranjuez-Toledo.	9,10	20,25
Omnibus Zaragoza.....	19	10,25
Omnibus Zaragoza-Barcelona.....	7,20	19,55
Correo Zaragoza y Barcelona.....	21,40	8
Correo-expreso Cartagena.....	21,45	8,30
Expreso Badajoz, lunes miér. vier.	8,45	20,45
Id. regreso, martes, jueves, sáb...	8,45	20,45
Expreso Toledo (por Aranjuez) ..	9,10	20
Correo Andalucía.....	23,25	7
Omnibus Cuenca-Alicante-Valencia-Cartagena y Córdoba.....	7	11,20
Mensajerías Valencia-Alicante y Tarancón.....	11,10	18,45
Omnibus Toledo.....	7,15	14,35
Omnibus Sigüenza.....	13,30	1,15
Omnibus Guadalajara.....	1,10	17,45
—	17	17,5
—	20,25	8,5
Tranvía Getaf (Badajoz).....	6,20	7,4



## Casa MERP

PAPELERIA

Arreglo de todas las marcas de stylográficas y estuches de dibujo.

Material de Pesca

ECHEGARAY, 7  
Teléfono. 10.095

## CONFITERIA, PASTELERIA, FIAMBRES

# || N I Z A ||

Especialidades y creaciones para el te y postres.

Se sirven LUNCHS

Argensola, 20 y Orellana, 16

Teléfono. 33253

## Hotel Universo y Cuatro Naciones

ZARAGOZA

RESTAURANT DE PRIMER ORDEN

Ascensor eléctrico.- Calefacción a vapor.--Agua corriente, fría y caliente.- Habitaciones con baño  
Autobús en las estaciones.- Grandes salones  
— — — para banquetes — — —

# Clemente y García

CAMISERIA Y ROPA BLANCA

Equipos, canastillas, Batas, blusas.

Especialidad en ropas para niños.

**34, MAYOR, 34**

# LLANOS

RESTAURANT

PASTELERIA

CERVECERIA

TRES CRUCES, 12

TELEFONO, 18.651

## Fotografía Laurgraff

Montera, 12, planta baja

Sucursal en Preciados. 16, planta baja

Magníficas postales desde tres plazas, kilómetros, pasaportes y carnés entregados en el acto.

SE HACEN AMPLIACIONES

## Madrid a Córdoba-Sevilla

Expres n.º 92.—Butacas. Coche diario para Sevilla, y martes, jueves y sábados para Cádiz. Coche Restaurant entre Córdoba y Sevilla.

Salida a las 22.40.

Expres n.º 94.—1.ª y 3.ª Coche Restaurant todo el trayecto. Salida a las 9.50.

Correo n.º 22.—1.ª, 2.ª y 3.ª Salida a las 23,25

ESTACIONES	Expres n.º 92	Expres n.º 94	Correo n.º 22
MADRID Atocha.....S.	22,40	9,50	23,25
VILLAVERDE BAJO.....>	>	>	>
GETAFE.....>	>	>	>
Pinto.....>	>	>	>
Valdemoro.....>	>	>	>
Ciempozuelos.....>	>	>	>
Seseña.....>	>	>	>
ARANJUEZ.....} LI. >	>	>	25,77
.....} S. >	>	>	25,78
CASTILLEJO.....} LI. >	>	>	0,54
.....} S. >	>	>	0,56
ALCAZAR DE SAN JUAN.....} LI. 0,58	12,10	1,61	
.....} S. 1,06	12,18	2,45	
CINCO CASAS.....>	12,45	2,82	
MANZANARES.....} LI. 1,73	13,08	3,50	
.....} S. 1,85	13,09	3,60	
VALDEPEÑAS.....} LI. 2,22	13,36	4,42	
.....} S. 2,24	13,37	4,80	
Santa Cruz de Mudela.....>	2,40	13,82	5,27
Santa Elena.....>	3,73	14,45	6,56
Vilches.....>		15,08	7,96
VADOLLANO.....} LI. 4,06	15,21	7,39	
.....} S. 4,14	15,29	7,49	
BAEZA-EMPALME.....} LI. 4,25	15,40	7,60	
.....} S. 4,35	15,55	7,80	
Javalquinto.....>			8,39
MENJIBAR.....>			8,50
ESPELIY.....} LI. 5,01	16,23	8,57	
.....} S. 5,05	16,38	8,77	
Villanueva de la Reina.....>			9,30
Andújar.....>		17,04	9,51
Arjonilla.....>			9,61
Marmolejo.....>	5,47	17,21	9,72
Villa del Río.....>		17,33	10,32
Montoro.....>		17,51	10,48
Pedro Abad.....>			10,62
Villafraanca de Córdoba.....>			10,81
Alcolea.....>			11,42
CÓRDOBA.....} LI. 7,00	18,41	11,55	
.....} S. 7,20	18,57	12,35	
190.000 habitantes.			
Posadas.....>		19,51	12,81
Hornachuelos.....>		19,42	13,35
Peñafior.....>			13,62
GUADAJOZ.....} LI. >			14,55
.....} S. >			14,58
LOS ROSALES.....} LI. >	20,40	14,65	
.....} S. >	20,41	14,75	
Canfillana.....>			15,25
Brenes.....>	9,08		15,35
SAN JERONIMO.....} LI. 9,25	21,11	15,58	
.....} S. 9,38	21,13	15,78	
SEVILLA.....LI. 9,45	21,20	16,25	
500,000 habitantes.			

## Fábrica de Plisados, Vainicas e incrustaciones mecánicas

LA CASA LA MAS ANTIGUA DE MADRID  
SE HACEN TODA CLASE DE PLISADOS Y EN TODOS LOS ANCHOS.—LA ÚNICA CASA QUE TIENE SIEMPRE LAS ÚLTIMAS CREACIONES DE PARÍS.

**ARTURO HUERTA**  
FERNANDO VI, 12, principal. TELEFONO, 33.681

Evitará Ud. los destrozos ocasionados en las paredes por los clavos y escarpías usando los tacos



Central: FERNANFLOR, 4.—Madrid.  
Depósito: ALCALA, 99.—Madrid.

## PLANTAS Y FLORES NATURALES

### PEDRO LAPÉGUE

Proveedor de los principales Teatros y Hoteles  
Construcción de jardines, ramos, corbeilles y coronas

Ventura de la Vega, 3 Teléfono, 12.237

(Entrada por Carrera San Jerónimo) MADRID

## VILLA-ROSA

### RESTAURANT

El mejor y más típico en su género y el preferido por la buena Sociedad.

SERVICIO PERMANENTE.—PLATO DEL DIA  
SERVICIO A LA CARTA

Visite usted VILLA-ROSA

Plaza del Principe Alfonso, 17.—Tel.º 12.270

## EL MESÓN DEL SEGOVIANO

CAVA BAJA, 41 y 28. - Teléfono, 72952

El sitio más popular de la Corte, donde pueden admirar los famosos frescos del pintor

Arturo Ortiz Aguacil

No deje de visitar este famoso MESÓN

"EXPOSICION" de muebles nuevos  
**M. Maldonado**

Variedad y economía.—Fabricación propia  
 Leganitos, 4 toda la casa.—Teléfono 15924

**Zarzuela**

A las 6,30 y  
 10,30, Compañía Opereta Italiana.

**Fontalba**

Alas 7,30, Las Hilanderas.  
 10,45  
 Las Hilanderas. y Los Claveles

**Infanta Isabel**  
 (compañía de Comedias)

A las 6,45

**EL ALFILER**  
 A las 10,45  
**Adán y Eva**

**Apolo**

A las 7 Bohemios y La Viejecita.  
 A las 11, Certamen Nacional y La Maja

**Martín**

A las 7 Ris.. Ras!  
 11, Ris. Ras. y Los Guayabitos.

**Teatro Pavón**

A las 6,45 y  
 A las 10,45

**La copla andaluza**

¡enorme éxito!  
 por Perosanz y  
 Niño de Marchena.

**Centro.**

A las 10,45,  
 El caballero del guante rojo.

**LAS MIL Y UNA**

No es bastante deseo  
 para conseguir,  
 que es menester fortuna,  
 y saber pedir.

—  
 Unos cogen los mimbres,  
 otros los pelan,  
 otros hacen las cestas,  
 y otros los llevan.

—  
 Quien tiene mujer hermosa  
 y viña en camino real,  
 si ha de coger solo el fruto,  
 mucho tiene que velar.

**ALBERTO**

Pulseras de pedi-  
 da especialidad.



Ultimas  
 creaciones

**7, Carretas, 7**

**CHAMPAC**  
**"BENÉZE"**

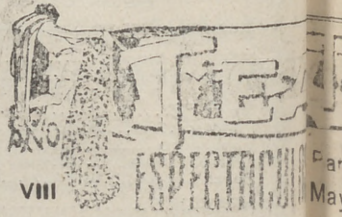

En un lóbrego retin  
 ció de vista tan corto  
 Siempre entre neg  
 miento—y aunque de  
 pocas luces.

El más torpe desde  
 Casi-miro debió—de

Nadie es fácil que  
 —Al chocar con una

Fué su existencia  
 cierta—nunca entró por  
 quicio.

Y sin impresión alg  
 miraba al sol cara a

La cegera que sufr  
 murió con espejuelos—

El ataúd que lo en  
 ¡Pobre de él si ve en el

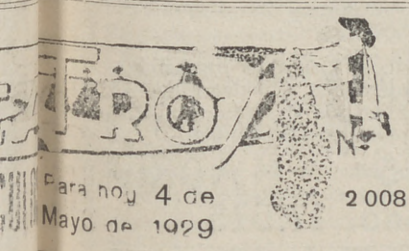
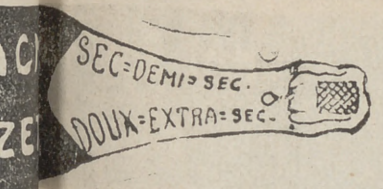

Para hoy 4 de Mayo de 1929 2 008

SI-MIRO

retiró la noche oscura aborto—na-  
 rto—se llamó Casi-miro.  
 negr— se miró con senti-  
 de talento—fué un hombre de  
 o—al contemplar afirmó—que  
 de casi-ciego.  
 que—cuánto fué su vista nula...  
 na—decía: uste disimule.  
 cia—pues con vista tan in-  
 ó—puerta—sin tropezar con el  
 que a sus ojos molestara—  
 a cam—ciendo: ¡qué hermosa luna!  
 sufrí—causó tantos desvelos—que  
 los—ver cuándo amanecía.  
 o—puso fin a tanto anhelo;—  
 en el—tan poco como en la tierra!

JOSÉ JACKSON

EL MEJOR REGALO  
 SERA SIN DUDA, UN OBJETO DE LA  
**ANTIGUA CERAMICA**  
**:-: NIVEIRO :-:**  
**DE TALAVERA**  
 UNICA SUCURSAL EN MADRID  
**CALLE DE RECOLETOS 2, DUP.**  
 ¡NO COMPRAR SIN VISITAR ESTA CASA!

**Jai-alai**  
 (calle de Alfonso IX)  
 A las 4,30 de la tarde.  
 Primero a remone, Sal-  
 samendi y Tacolo contra  
 Ochotorena y Errezábal.  
 Segundo, a pala, Zubeldia  
 y Pérez contra Badiola y  
 Amorebieta.

Eslava.--10,45  
 El Ceñidor de Diana

El demonio de la corte  
 en todo es particular,  
 pues allí hasta los maridos  
 no son como en mi lugar.

El que fuere pobre y solo,  
 no se meta a enamorar,  
 porque la misma pobreza  
 le hara oír ver y callar.

El hombre que encontrar  
 (pueda  
 mujer constante y leal,  
 llévela por cosa rara  
 a la Historia Natural.

(Continuará).

Alkázar  
 A las 6,30  
 Compañía francesa.

**LARA**  
 A las 6,45  
 La Virtud sospechosa.  
 A las 10,45  
 Ternura.

**Reina Victoria**  
 (compañía Diaz-Artigas)  
 (Beneficio de Santiago Artigas)  
 A las 7, y 10,45  
**Vidas cruzadas**  
 ¡El éxito del año!

Cómico  
 A las 6,45 La chica del gato.  
 A las 10,45,  
**LA SANTA**

COMEDIA  
 A las 10,30,  
**SIXTO SEXTO**

**ARMENGOL**  
 Acreditada y antigua Lanería y Colchonería.  
 Grandes existencias en lanas y telas adamascadas y listadas,  
 para todas clases de colchones. Duvets, plumas, mira-  
 guanos, borras, zaleas, etcétera etcetera.  
**Barquillo, 30.-Tel. 34.272**

## Madrid a Zaragoza y Barcelona

Exprés n.º 802.—1.ª y 3.ª.—Coche Restaurant.  
Salida a las 9,45.

Exprés lujo n.º 804.—1.ª Butacas.—Coche cama  
y coche restaurant. Salida a las 20,15

Correo n.º 810.—1.ª, 2.ª y 3.ª Salida a las 21,40

ESTACIONES	Tren		
	n. 802	n. 804	n. 810
MADRID Atocha.....	S.. 9,45	20,15	21,40
Torrejón de Ardoz.....	" "	" "	21,75
Alcalá de Henares.....	" "	" "	22,29
GUADALAJARA.....	J.S. 10,42	20,71	22,56
	LI. 10,47	21,16	22,62
Jadraque.....	" "	" "	23,65
Sigüenza.....	J.S. 12,21	22,53	0,88
TORRALBA.....	LI. 12,47	" "	1,32
	" "	" "	1,40
Arcos de Jalón.....	" "	22,57	2,70
Santa María de Huerta.....	" "	" "	2,34
ARIZA.....	J.S. 13,47	" "	2,49
	LI. 13,49	" "	2,61
Alhama de Aragón.....	" "	0,37	3,29
Ateca.....	" "	" "	3,50
CALATAYUD.....	J.S. 14,32	0,67	3,70
	LI. 14,34	0,67	4,25
Paracuellos de la Ribera.....	" "	" "	4,49
Morés.....	" "	" "	4,59
Morata de Jalón.....	" "	" "	4,72
Ricla.....	" "	" "	5,28
Calatorao.....	" "	" "	5,37
Salillas de Jalón.....	" "	" "	5,46
Rueda de Jalón.....	" "	" "	5,64
Plasencia de Jalón.....	" "	" "	5,75
CASETAS.....	J.S. 15,58	2,37	6,46
	LI. 15,62	2,39	6,69
Utebo-Monzalbarba.....	" "	" "	6,88
ZARAGOZA.....	J.S. 16,15	2,55	7,30
350.000 habitantes	LI. 16,30	2,67	8,25
La Cartuja.....	" "	" "	8,40
El Burgo.....	" "	" "	8,52
Fuentes de Ebro.....	" "	" "	8,67
Pina.....	" "	" "	8,79
Quinto.....	" "	" "	9,32
Velilla de Ebro.....	" "	" "	9,42
La Zaida.....	" "	" "	9,53
PUEBLA DE HIJAR.....	J.S. 17,49	" "	10,23
	LI. 17,50	" "	10,28
Samper Calanda.....	" "	" "	10,45
Chipiana.....	" "	" "	10,72
Caspe.....	18,38	4,67	11,31
Flix.....	19,47	" "	12,62
Ascó.....	" "	" "	12,72
García.....	" "	" "	13,27
MORA LA NUEVA.....	J.S. 19,67	6,31	13,25
	LI. 20,15	6,43	13,68
Guiaments.....	" "	" "	14,30
Marsa Falset.....	20,54	" "	14,64
Pludecañas Botarell.....	" "	" "	15,36
Borjas del Campo.....	" "	" "	15,46
REUS.....	J.S. 21,25	7,53	15,56
	LI. 21,29	7,86	15,66
Morell.....	" "	" "	16,20
RODA DE BARA.....	J.S. " "	" "	16,65
	LI. " "	" "	16,68
SAN VICENTE.....	J.S. 22,19	8,40	16,78
	LI. 22,20	8,41	17,26
Cubellas.....	" "	" "	17,47
VILLANUEVA Y GELTRÚ.....	J.S. " "	" "	17,54
	LI. " "	" "	17,89
Itges.....	" "	" "	17,71
Castelldefels.....	" "	" "	18,39
Gavá y Viladecans.....	" "	" "	18,47
Prat Llobregat.....	" "	" "	18,59
Sans.....	" "	" "	18,73
Sanseo Gracia.....	23,19	9,39	18,79
BARCELONA Francia.....	LI. 23,20	9,50	19,31
100.0.000 de habitantes			

# LA CORUÑA

MARTIN NAVAZO

Vinos - Restaurant - Cervezas - Li-  
cores de todas las marcas - Mariscos  
del día - Aperitivos y bocadillos - La  
peña más clásica.

4, ALCALÁ, 4

RELOJERIA

DE

**MANUEL ALVAREZ**

Compra y venta de relojes de todas clases, anti-  
guos y modernos

6, CALLE DEL PRADO, 6.—Teléf 14296

**FÁBRICA Y ALMACÉN**

de pianos, órganos y armoniums

**Ricardo Rodríguez**

VENTAS AL CONTADO Y A PLAZOS

Despacho: Ventura de la Vega, 3

Talleres: Pizarro 191 (Palacio de Cheste)

Teléfono 12.344

**Kelolería y platería**

**Bisutería fina**

**CARLOS PERLA**

Objetos para regalos, Relojes desde 7 pesetas.

4, Carretas, 4

**GRAN FERRETERIA - MATERIAL ELECTRICO**

Especialidad en artículos para Colegios y Comunidades

**PEDRO ORCASITAS**

SUCESOR DE PEÑA

Agujas, cuchillos, tijeras, navajas de afeitar y de  
bolsillo, Efectos de pescar. Batería de cocina.  
Herramientas para zapateros y guarnicioneros.

Cubiertos.

Esparteros, 10 MADRID Teléfono 13346

**La Regional**

Vinos finos de mesa. :-: Servicio a domicilio

Gran vino "El Padre Eterno"

y blanco "LA PALMA"

1, Los Madrazos, 1

Teléfono 19563

**Zacarías Madrid**

Se encarga de hacer toda clase de Seguros y en  
particular de «La Equitativa de Madrid», empre-  
sa de seguros contra enfermedades y entierros,  
también facilita terrenos en sitio céntrico desde  
10 pesetas al mes.—Para informes:

48, Mesón de Paredes



# Peletería "LLANA"

ES CASA DE CONFECCION ACREDITADA

Antes de hacer sus compras  
de pieles, en beneficio de  
usted visite esta Casa.

Coloreros, 1 pral. esquina a  
TELÉFONO, 11.187 Mayor, 24



**Félix Toca**  
FÁBRICA DE BRONCES ARTÍSTICOS  
LAMPARAS - CAMAS  
MUEBLES Y HERRAJES

DESPACHO CENTRAL. NICOLÁS MARVERO, 8 y 6  
TELÉFONO - 15 477  
FÁBRICA de los Acciós, 2 dupdº  
Teléfono - 15 310. MADRID

© 1914 F. T. M. B. S.

**KARDEX**

FICHERO VISIBLE PERFECTO

**LIPS**

CAJAS DE CAUDALES

MUEBLES DE ACERO  
PARA OFICINAS

ARCHIVADORES, MESÁS,  
ARMARIOS, ETC.

**Duzy Meyer**

Montera, 28  
MADRID

# APARATOS DE LIMPIEZA

PARA LA CASA



ENCERRADORAS

HIGIENE - ELEGANCIA  
Y ECONOMIA



Pida usted demos-  
traciones gratuitas

— al —

**Teléfono 52.098**

— y —

A E G Ibérica de  
Electricidad (S. A.)



# VENTILADORES

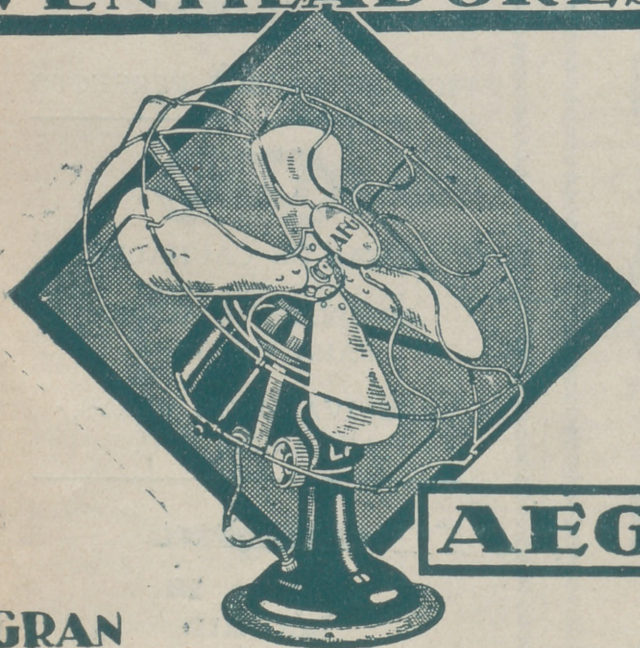

**AEG**

GRAN  
SURTIDO MATERIAL SUPERIOR  
PIDASE EXPRESAMENTE ESTA MARCA



En todos los  
buenos estable-  
cimientos de  
electricidad

∴ y ∴

A E G Ibérica  
de Electricidad  
(S. A.)

