

# ESPECTÁCULOS DE MADRID

REVISTA DIARIA  
Y  
GUIA DE LA CAPITAL

CRÓNICAS = NOVELAS = PASATIEMPOS =  
TEATROS = TOROS = CINES = VARIETÉS Y SPORT

— *Se reparte gratis* —



DIRECCIÓN

CONDE DE ROMANONES, 2 — ESQ. A CONCEPCIÓN JERÓNIMA

## UNIÓN MUSICAL ESPAÑOLA



Carrera de San Jerónimo, 30 (edificio propiedad) y Precindos, 5.  
Autopianos, Pianos, Armoniums, Instrumentos accesorios, Rollos Diana.  
Música Española y Extranjera. AUTOPIANOS DE ALQUILER.  
*Casa la más surtida y más barata de España*



# LA MARAVILLA DEL SIGLO



¿Ha oído Ud. la Nueva Gramola con Cámara Acústica «Reentrante»? En caso negativo, hágalo en seguida. Acuda sin pérdida de tiempo a un agente nuestro y pida una audición musical con este nuevo instrumento. Al escuchar las primeras notas sentirá usted la sensación de que los artistas se hallan en su presencia. Su ánimo quedará cautivado ante esta nueva maravilla y radiante de placer, deseará Ud. adquirir este prodigioso aparato que reproduce todos los sonidos musicales con una precisión verdadera admirable. Una sola audición le convencerá.

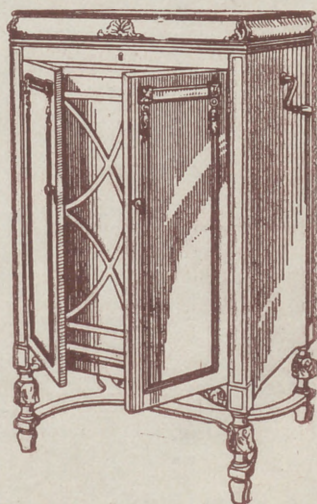

# La Voz de su Amo

COMPañÍA DEL GRAMÓFONO, S. A. E.  
Avenida Pi y Magrall, 1.-MADRID

Fábrica:  
Urgel N.º 234  
BARCELONA

SGCB2021







# Horario de trenes.

Compañía del Norte.	Salida de Madrid	Llegada a Madrid
Expreso Hendaya (vía Avila).....	21.30 22.30	7-9
Expreso Galicia (vía Avila).....	19.20	9.40
Rápido Hendaya (vía Avila).....	20	21
Sudexpreso Francia (vía Avila)...	22	9.15
Rápido Asturias-Santander.....	9	22.15
Correo Santander (vía Avila).....	19.30	8.15
Correo Galicia (vía Avila).....	19.45	7.45
Correo Hendaya (vía Avila).....	22.45	6
Mixto Madrid-Irún.....	6	10.40
Mixto Galicia (vía Segovia).....	10.25	14.50
Mensajerías Segovia.....	20	15.45
Tranvía Avila.....	7.15 17.10	21-20.45
Tranvía Segovia.....	8-18	11.10-20.25
Tranvía Escorial-Cercedilla.....	14.10	18
Tranvía Pozuelo.....	21	22
Tranvía Pozuelo.....	16.35	18.5
Tranvía Escorial (domingos).....	10.08	19.55 20.10
Tranvía Escorial.....	19.20	8.48
<b>Madrid-Cáceres-Portugal.</b>		
Ráp. Lisboa.....	23.28	8.20
Corr. Lisboa.....	20.25	9.05
Mix. Salamanca-Cáceres.....	8.45	19.50
Mix. Talavera.....	14	16
<b>Madrid-Zaragoza Alicante</b>		
Exp. Barcelona.....	20.15	9
Exp. Alicante Valencia-Cartagena.	9	19.10
Exp. Andalucía.....	9.50	20.25
Expreso Sevilla.....	10.55	21.05
Expreso Zaragoza y Barcelona...	9.45	21.55
Expreso Málaga-Alcázar (alterno)	21.35	9.10
Correo-expreso Valencia.....	22.10	8
Exp. Andalucía-Cádiz (alterno)...	22.40	8.45
Correo-expreso Alicante.....	23	7.30
Correo-Expreso Aranjuez-Toledo.	9.10	20.45
Omnibus Zaragoza.....	19	10.25
Omnibus Zaragoza-Barcelona.....	7.20	19.55
Correo Zaragoza y Barcelona.....	21.40	8
Correo-expreso Cartagena.....	21.45	8.30
Expreso Badajoz, lunes miér. vi r.	8.45	20.15
Id. regreso, martes, jueves, sáb...	8.45	20.45
Expreso Toledo (por Aranjuez) ..	9.10	20
Correo Andalucía.....	23.25	7
Omnibus Cuenca-Alicante-Valencia-Cartagena y Córdoba.....	7	11.20
Mensajerías Valencia-Alicante y Taran cón.....	11.10	18.45
Omnibus Toledo.....	7.45	14.35
Omnibus Sigüenza.....	13.50	11.15
Omnibus Guadalajara.....	10.10	17.35
— — .....	17	17.5
— — .....	20.35	8.45
Tranvía Getafe (Badajoz).....	6.20	7.45



## Casa MERP

PAPELERIA

Arreglo de todas las marcas de stylográficas y estuches de dibujo.

Material de Pesca

ECHEGARAY, 7  
Teléfono. 10.095

## CONFITERIA, PASTELERIA, FIAMBRES

# || N I Z A ||

Especialidades y creaciones para el te y postres.

Se sirven LUNCHS

Argensola, 20 y Orellana, 16

Teléfono 33253

## Hotel Universo y Cuatro Naciones

ZARAGOZA

RESTAURANT DE PRIMER ORDEN

Ascensor eléctrico.- Calefacción a vapor.--Agua corriente, fría y caliente.- Habitaciones con baño Autobús en las estaciones. - Grandes salones — — — para banquetes — — —

# Clemente y García

CAMISERIA Y ROPA BLANCA

Equipos, canastillas, Batas, blusas.

Especialidad en ropas para niños.

34, MAYOR, 34

# LLANOS

RESTAURANT

PASTELERIA

CERVECERIA

TRES CRUCES, 12

TELEFONO, 18.651

## Fotografía Laurgraff

Montera, 42, planta baja

Sucursal en Preciados, 16, planta baja

Magníficas postales desde tres ptas., kilométricos, pasaportes y carnets entregados en el acto.

SE HACEN AMPLIACIONES



## Madrid a Córdoba-Sevilla

Exprés n.º 92.—Butacas. Coche diario para Sevilla, y martes, jueves y sábados para Cádiz. Coche Restaurant entre Córdoba y Sevilla.

Salida a las 22,40.

Exprés n.º 94.—1.ª y 3.ª Coche Restaurant todo el trayecto. Salida a las 9,50.

Correo n.º 22.—1.ª, 2.ª y 3.ª Salida a las 23,25

ESTACIONES	Exprés n.º 92	Exprés n.º 94	Correo n.º 22
MADRID Atocha.....S.	22,40	9,50	23,25
VILLAVERDE BAJO.....>	>	>	>
GETAFE.....>	>	>	>
Pinto.....>	>	>	>
Valdemoro.....>	>	>	>
Ciempozuelos.....>	>	>	>
Seseña.....>	>	>	>
ARANJUEZ.....} LI..	>	>	23,77
.....} S..	>	>	23,78
CASTILLEJO.....} LI..	>	>	0,54
.....} S..	>	>	0,56
ALCAZAR DE SAN JUAN.....} LI..	0,58	12,10	1,63
.....} S..	1,06	12,18	2,46
CINCO CASAS.....>	>	12,45	2,82
MANZANARES.....} LI..	1,53	13,08	3,50
.....} S..	1,55	13,00	3,60
VALDEPEÑAS.....} LI..	2,22	13,36	4,42
.....} S..	2,24	13,37	4,50
Santa Cruz de Mudela.....	2,40	13,12	6,27
Santa Elena.....	3,33	14,45	6,56
Vilches.....>	>	15,08	7,36
VADOLLANO.....} LI..	4,06	15,21	7,39
.....} S..	4,14	15,29	7,49
BAEZA-EMPALME.....} LI..	4,23	15,40	7,60
.....} S..	4,33	15,55	7,80
Javalquinto.....>	>	>	8,33
MENJIBAR.....>	>	>	8,50
ESPELUY.....} LI..	5,01	16,25	8,57
.....} S..	5,05	16,38	8,77
Villanueva de la Reina.....>	>	>	9,30
Andújar.....>	>	17,04	9,51
Arjonilla.....>	>	>	9,61
Marmolejo.....>	5,47	17,21	9,72
Vina del Rio.....>	>	17,38	10,32
Montoro.....>	>	17,51	10,48
Pedro Abad.....>	>	>	10,62
Villafraanca de Córdoba.....>	>	>	10,81
Alcolea.....>	>	>	11,42
CÓRDOBA.....} LI..	7,00	18,41	11,55
.....} S..	7,20	18,57	12,35
190.000 habitantes.			
Posadas.....>	>	19,31	12,81
Hornachuelos.....>	>	19,42	13,35
Peñarol.....>	>	>	13,62
GUADAJOZ.....} LI..	>	>	14,55
.....} S..	>	>	14,58
LOS ROSALES.....} LI..	>	20,40	14,65
.....} S..	>	20,41	14,75
Canfillana.....>	>	>	15,25
Brenes.....>	9,08	>	15,36
SAN JERONIMO.....} LI..	9,23	21,11	15,58
.....} S..	9,38	21,13	15,78
SEVILLA.....LI..	9,45	21,20	16,25
500,000 habitantes.			

## Fábrica de Plisados, Vainicas e incrustaciones mecánicas

LA CASA LA MAS ANTIGUA DE MADRID  
SE HACEN TODA CLASE DE PLISADOS Y EN TODOS LOS ANCHOS.—LA ÚNICA CASA QUE TIENE SIEMPRE LAS ÚLTIMAS CREACIONES DE PARÍS.

**ARTURO HUERTA**  
FERNANDO VI, 12, principal. TELEFONO, 33.681

Evitará Ud. los destrozos ocasionados en las paredes por los clavos y escarpías usando los tacos



Central: FERNANFLOR, 4.—Madrid.  
Depósito: ALCALA, 99.—Madrid.

## PLANTAS Y FLORES NATURALES PEDRO LAPÉGUE

Proveedor de los principales Teatros y Hoteles  
Construcción de jardines, ramos, corbeilles y coronas

Ventura de la Vega, 3 Teléfono, 12.237

(Entrada por Carrera San Jerónimo) MADRID

## VILLA-ROSA

RESTAURANT

El mejor y más típico en su género y el preferido por la buena Sociedad.

SERVICIO PERMANENTE.—PLATO DEL DIA  
SERVICIO A LA CARTA

Visite usted VILLA-ROSA  
Plaza del Príncipe Alfonso, 17.—Tel.º 12.270

## ESCUELA TAURINA DE LOS ROSALES

Esta acreditada Escuela, dispone de magnificas becerras, para los aficionados que gusten pasar un buen rato.

Cervezas, Vinos y Licores de todas marcas

Se transpasa esta escuela por no poderla atender, por ser una señora sola.

**LOS ROSALES** VILLAVERDE BAJO MADRID  
(Frente a la Cerámica)

## EL MESÓN DEL SEGOVIANO

CAVA BAJA, 4 y 28. - Teléfono, 14.853

El sitio más popular de la Corte, donde pueden admirar los famosos frescos del pintor

Arturo Ortiz Aguacil

No deje de visitar este famoso MESÓN



"EXPOSICION" de muebles nuevos

# M. Maldonado

Variedad y economía.—Fabricación propia

Leganitos, 4 toda la casa.—Teléfono 15924

Español

A las 6 (abono) Entre desconocidos

A las 10 15 **Rondalla**

Fontalba

A las 6,30 y

10,30 Moros y Cristianos y Las hilanderas.

## Infanta Isabel

(compañía de Comedias)

A las 6,30 y

A las 10,30

## EL ALFILER

Apolo

6,30 Agua Azucarillos Aguardiente y La Gran vía.

10,30 Las bravías y La Gran Vía.

Pavón

Compañía Cómica

A las 6,30 y 10,30

LA COPLA ANDALUZA

## Reina Victoria

(compañía Díaz-Artigas)

A las 6,15 y

A las 10.15

## El Rosal de las tres rosas

Zarzuela.—A las 6,30

Una farsa en el castillo  
10,30 El espectador o La cuarta realidad.

## AVISO

En el presente mes  
aparecerá por séptimo  
año

"Espectáculos de Madrid"

## "TOROS"

que se repartirá gratis  
en todas las corridas.

CHAMPAGNE

"BENÉZET"



Estando ya el purgatorio

porque de purgatorio

fué Dios a visitar

por un santo, a

—Yo haría, a

y al Purgatorio

—¡Pero si está

dijo el santo

—Caramba

¡Ese Pedro B

que me calla

Hay que hacer

¡Vengan pluma

creó la Inquisi

# ALBERTO

Pulseras de pedida, especialidad.



Ultimas creaciones

7, Carretas, 7

# ARMEG

Acreditada y antigua y  
Grandes existencias en lanas  
para todas clases de colchones,  
guanos, borras, etc.

Barquillo, 30f.



EL MEJOR REGALO  
SERA SIN DUDA, UN OBJETO DE LA  
ANTIGUA CERAMICA

# —: NIVEIRO :—

DE TALAVERA

UNICA SUCURSAL EN MADRID  
CALLE DE RECOLETOS 2, DUP.  
¡NO COMPRAR SIN VISITAR ESTA CASA!

## Jai-alai

(calle de Alfonso IX)

A las 4 de la tarde.

Primero (a remonte), Mina y Alberdi contra Ostolaza y Berolegui. Segundo (a pala), Gallarta II y Villaro II contra Azurmendi I y, Be-goñés II.

Eslava. -- A las 6  
Seamos felices.

## CANTARES

La hasa de mi cariño  
tiene un nido en el portal;  
y las golondrina vienen  
y las golondrinas van.

Pálida como la muerte  
te quedas cuando te veo;  
¡vas colgada de otro brazo  
como Cristo del madero!

De noche sueño contigo,  
de día no pienso en ti;  
si te quiero poco o mucho  
no te lo puedo decir.

José Brisa

## Alkázar

A las 6 y 10,30, Lo Imprevisto

## LARA

A las 6 Hilos de araña,  
10,30,

Nena Teruel.

## Circo de Price

(Empresa M. Sán hez Rexach)

A las 6,30 y 10,30

¡Grandioso éxito!  
de Jazz-Reone, una hora en Nueva York, la revista de blancos y negros, el espectáculo más original que se ha conocido: sólo por pocos días.

## Cómico

A las 6,30 y 10,30

¡Mira que bonita era..!

## COMEDIA

A las 10,30,

¿Que tienes en la mirada?

"EL CISNE"



Número, 44.708

## FABRICA DE IMPERMEABLES

Impermeables de señora desde 40 pesetas  
Idem de caballero desde 40; id. trinchera,  
tres telas, desde 60. Capitas para  
niño, desde 7,50 pesetas.

Impermeables pluma, 30 ptas.

## FELIX RIESCO

Plaza del Progreso, 3. — Teléfono 73.666. — Madrid.

SEMI-SEC.  
EXTRA-SEC.



du 21 de 1972  
de 1929

a el puntalado,  
purcata,  
visito día  
to, acompañado.  
aría, algún traslado  
torio mandaría.  
ni esto todavía  
to zado asustado.  
mba con voz tonante.  
o Bona bolonio  
olla interesante!  
e haales. ¡Qué demonio!  
olum. — Y en un instante  
quiso matrimonio.  
Costantino Gil

## EGOL

iguera y Colchonería.  
anas, mamporcadas y listadas,  
colchones, plumas, mira-  
s, etcetera.

31f. 34.272



## Itinerarios prácticos para ver en dos días lo mejor de Madrid

### Primer itinerario.—Por la mañana.

A las nueve en punto estaremos en la **Puerta del Sol**, centro pa ajero de Madrid. Por las calles Mayor (hasta el núm. 35) y Felipe III a la Plaza Mayor o de la Constitución. En el jardín la estatua ecuestre de este rey. Calle de Toledo.

**San Isidro el Real**, iglesia de grandes dimensiones y Catedral provisional.

**Mercado de la Cebada**, muy concurrido a todas horas. Seguimos por la derecha, plazas de la Cebada, de Puerta de Moros y de San Andrés.

**Capilla del Obispo**, en un extremo de la iglesia de San Andrés. Es un típico monumento del siglo XVI. La Carrera de San Francisco nos lleva a la Basílica de

**San Francisco el Grande**, hermosa joya cuajada de pinturas, tallados, ma. moles y esculturas de gran valor artístico. Calle de Bailen. Pasamos el

**Viaducto**, sobre la calle de Segovia. Tiene 130 metros de largo y 23 de altura; al final, a la izquierda, la Catedral, en construcción, y en su planta baja, la

**Cripta de la Almudena**, de Madrid.

**Palacio Real**, permaneceremos en esta casa mientras se efectúa *La Parada*, o relevo de la Guardia.

**Senado**, que podremos ver solicitándolo de los porteros, a quien gratificaremos. Inmediato está el

**Museo Naval** (en el Ministerio de Marina), que se puede visitar por una peseta los días no festivos ni lluviosos de 10 a 1. Gratis los jueves y del 10 al 25 de Mayo.

### Segundo itinerario.—Por la tarde

**Parque de Madrid**.—A las cuatro y media estaremos en la plaza de la Independencia (Puerta de Alcalá), internándonos en el Retiro; vemos el *Estanque grande* y el monumento del Rey D. Alfonso XII.

**Calle de Alcalá**. Por la acera de los números impares recorreremos esta anchurosa vía hasta la Puerta del Sol.

**Calles céntricas de Madrid**.—Para ver la animación y los bonitos escaparates del centro de Madrid, recorriremos las siguientes calles: Carrera de San Jerónimo, plaza de Canalejas, calle del Príncipe, plazas del Príncipe Alfonso y Angel y calle de Carretas.

### Tercer itinerario.—Por la mañana

**Museo de Ciencias naturales**, junto al Hipódromo (puede visitarse todos los días de 9 a 12 y de 2 a 4; los festivos, sólo de 10 a 1). Procuraremos ver en una hora las hermosas colecciones de mamíferos, aves, pescados, insectos, reptiles, moluscos, crustáceos y minerales que contiene. Recorremos los

**Paseos de la Castellana y de Recoletos**. Al final, la Casa de Correos; la artística fuente de la diosa *Cibeles* y el

**Banco de España**.—Visitaremos las oficinas destinadas al público en el primer piso y bajamos por la lujosa escalera principal.—Seguimos por los jardines del Salón del Prado. A la izquierda, la *Bolsa de Comercio* y el *Monumento del Dos de Mayo*. Después el

**Museo Nacional de Pinturas**, reconocido como uno de los mejores del mundo (los jueves y domingos, la entrada es gratuita; los demás días cuesta una peseta). Para ver en una hora los cuadros más notables, seguimos el orden siguiente:

**Sala de retratos**.—A la derecha. Contiene, entre otros, los retratos de la dinastía de los Borbones.

**Sala española italiana** enfrente de la anterior. En ella se admiran las inspiradísimas *Concepciones* de Murillo y *La Perla y El Pismo de Sicilia* del divino Rafael.

**Salón principal**.—Cuadros madrileños de Goya, entre ellos, sus originales y castizas *Majas*. Mas al centro, hermosos cuadros de Ticiano y de Rubens, algunos de gran mérito artístico y admirables *desnudos*.

**Sala de Murillo**.—Obras del insigne pintor sevillano llenas de suavidad y dulzura. Sobresalen: *Los niños de la Concha*, *La Hilanderas* y *Las Meninas*.

**Sala del Greco**.—Inaugurada recientemente. Las salas del piso superior y las de escultura no tienen tanta importancia para el forastero.

Las personas que no quieren visitar este Museo los días de pago, pueden ver el Museo de Artillería.

### Cuarto itinerario.—Por la tarde.

**La Moncloa**.—Empezaremos el paseo en la plaza de la Moncloa, frente a la Carcel Modelo.—Recorriendo este parque pasamos junto al *Instituto Nacional de Higiene de Alfonso XIII*, *Asilo de Maria Cristina*, *Escuela de Ingenieros Agrónomos*, *Granja Agrícola de Castilla la Nueva* y la fuente del *caño gordo*; bajamos a la carretera de Castilla y seguimos por ella en dirección a Madrid.



Esmaltes finos artísticos. Esmaltes traslucidos. Sortijas de indios patentadas. Condecoraciones civiles y militares. Escudos Heráldicos. Cartelas en oro y plata para homenajes.

**ATOCHA. 5 MADRID**  
Teléfono, 17.525

TALLERES DE TAPICERIA Y EBANISTERIA

— DE —

**F. GONZALEZ**

Cortinajes, Fundas, Decoración. Toda clase de obra y restauración de muebles.

21, REINA, 21

**Sastrería Galindo**  
CORTE REGIO

TRAJES ULTIMA MODA - GABANES  
TRINCHERAS - GABARDINAS

(Se admiten géneros para su confección)

Concepción Jerónima, 8 - Teléfono 72746

**EL NOROESTE**

(Antes EL CASTILLO DE LUNA)

CAFE EXPRES - ESMERADO  
SERVICIO DE RESTAURANT

Platos populares todos los días  
CERVEZAS-MARISCOS-BOCADILLOS

6, Concepción Jerónima, 6

*Luis Reijco*



Teléfono, 74.918



### Tarifas para el servicio de Automóviles

Al servicio público, clasificados por su categoría de fuerza y distinguidos por franjas en los colores azul, naranja y verde:

	Pesetas
<b>FRANJA AZUL</b>	
por cada 800 primeros metros.....	0,80
por cada 200 metros más.....	0,20
por cada hora que el coche esté parado, en fracciones de 0,20.....	3,00
<b>FRANJA NARANJA</b>	
por cada 800 primeros metros.....	0,60
por cada 200 metros más.....	0,10 y 0,20
por cada hora que el coche esté parado en fracciones de 0,10 y 0,20.....	4,00
<b>FRANJA VERDE</b>	
por cada 800 primeros metros.....	0,40
por cada 200 metros más.....	0,10
por cada hora que el coche esté parado en fracciones de 0,10.....	3,00

NOMBRES	Pensión completa por día de habitación.		Comidas.		Baño.	servi- d. in- bre
	Mín.	Máx.	Desayuno	Almuerzo		
	Cena		Cena			
Grand Hotel.....	20	82	2,50	7	2	16
Hotel Alfonso XIII.....	20	45	1,50	8	2	15
Hotel Americano.....	12,50	30	1,50	6	2	12,50
Hotel Central.....	10,50	15	1	5	2	10
Hotel Continental.....	10	15	1	6	2	10
Hotel Inglés, S. A.....	20	25	2	8	2	15
Hotel Oriente.....	12	32	1	6	2	15
Hotel Roma.....	25	32	2,50	8	1	15
Palace Hotel.....	42,50		2,50	10	2	20

San Sebastián.—Hotel de France en Suíste. desde 15 pesetas. Todo confort. Guetaria, 7.

PAPELERIA DE MODA

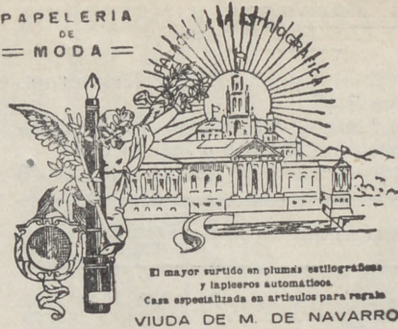

El mayor surtido en plumas estilográficas y lapiceros automáticos. Casa especializada en artículos para regalo. VIUDA DE M. DE NAVARRO. Preciados, 5 :: MADRID :: Tel. 10.197

### ¡Un momentoll!

Tome las señas de esta Casa, compre en ella una vez, y será la Papelería donde se surta siempre.

¡No lo olvide!!

Palacio de la estilográfica

5, PRECIADOS, 5 MADRID

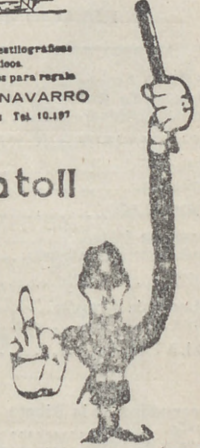

### Casa Adoración

ULTIMAS NOVEDADES DE PARIS

Sombreros para señoras y niñas.

4, CALLE DEL PRADO, 4 TELEFONO 14226

### “Cafés Vere”



Pruebe estos cafés.

Le gustarán mucho

Fuencarral, 103 TELÉFONO 52729

## Abrigos pieles riquísimos

A 160 pesetas

Carmen, 10 ::= GRANDE



# Madrid a Zaragoza y Barcelona

Exprés n.º 802.—1.ª y 3.ª.—Coche Restaurant.  
**Salida a las 9,45.**  
 Exprés lujo n.º 804.—1.ª Butacas.—Coche cama  
 y coche restaurant. **Salida a las 20,15**  
 Correo n.º 810.—1.ª, 2.ª y 3.ª **Salida a las 21,40**

ESTACIONES	Tren n. 802		Tren n. 804
	S.	LI.	S.
MADRID Atocha.....	S.	9,45	20,15
Torrejón de Ardoz.....	>	>	21,40
Alcalá de Henares.....	>	>	21,75
GUADALAJARA.....	S.	10,42	20,71
Jadraque.....	LI.	10,47	21,16
Sigüenza.....	>	>	22,56
TORRALBA.....	S.	12,21	22,55
Arcos de Jalón.....	LI.	12,47	0,88
Santa María de Huerta.....	>	>	1,32
ARIZA.....	S.	13,19	1,40
Alhama de Aragón.....	LI.	15,25	22,57
Ateca.....	>	>	2,20
CALATAYUD.....	S.	13,47	>
Paracuellos de la Ribera.....	LI.	13,49	2,34
Morés.....	>	>	2,49
Morata de Jalón.....	>	>	2,61
Ricla.....	>	>	3,50
Calatorao.....	>	>	3,50
Salillas de Jalón.....	>	>	3,70
Rueda de Jalón.....	>	>	4,25
Plasencia de Jalón.....	>	>	4,49
C ASETAS.....	S.	15,58	2,37
Ufeso-Monzalbarba.....	LI.	16,62	2,39
ZARAGOZA.....	S.	16,15	2,55
350.000 habitantes	LI.	16,30	2,67
La Cartuja.....	>	>	8,40
El Burgo.....	>	>	8,52
Fuentes de Ebro.....	>	>	8,67
Pina.....	>	>	8,79
Quinto.....	>	>	9,32
Vella de Ebro.....	>	>	9,42
La Zaida.....	>	>	9,53
PUEBLA DE HIJAR.....	S.	17,49	10,23
Samper Calanda.....	LI.	17,50	10,28
Chipiána.....	>	>	10,45
Caspe.....	>	>	10,72
Flix.....	18,38	4,67	11,31
Ascó.....	19,47	>	12,62
García.....	>	>	12,72
MORA LA NUEVA.....	S.	19,67	6,31
Guiamens.....	LI.	20,15	6,45
Marsa Falset.....	>	>	13,48
Riudecañas Botarell.....	>	>	14,51
Borjas del Campo.....	>	>	14,64
REUS.....	S.	21,25	7,53
Morell.....	LI.	21,29	7,56
RODA DE BARA.....	S.	>	15,46
SAN VICENTE.....	LI.	>	15,66
Cubellas.....	>	>	16,20
VILLANUEVA Y GELTRÚ.....	S.	>	16,65
Sitges.....	LI.	>	16,68
Castelldefels.....	>	>	16,78
Gavá y Viladecans.....	>	>	17,26
Prat Llobregat.....	>	>	17,47
Sans.....	>	>	17,54
Paseo Gracia.....	>	>	17,89
BARCELONA Francia.....	>	>	17,71
100.0.000 de habitantes	23,19	9,39	18,39
	23,20	9,50	18,47
			18,59
			18,75
			18,75

# LA CORUÑA

## MARTIN NAVAZO

Vinos - Restaurant - Cervezas - Licores de todas las marcas - Mariscos del día - Aperitivos y bocadillos - La peña más clásica.

4, ALCATÁ, 4

### RELOJERIA

DE

## MANUEL ALVAREZ

Compra y venta de relojes de todas clases, antiguos y modernos.

6, CALLE DEL PRADO, 6.—Teléf. 14226

## FÁBRICA Y ALMACÉN

de pianos, órganos y armoniums

### Ricardo Rodríguez

VENTAS AL CONTADO Y A PLAZOS

Despacho: Ventura de la Vega, 3

Talleres: Pizarro 19 (Palacio de Geste)

Teléfono 12.344

### Relojería y platería

### Bisutería fina

## CARLOS PERLA

Objetos para regalos, Relojes desde 7 pesetas.

4, Carretas, 4

### GRAN FERRETERIA - MATERIAL ELECTRICO

Especialidad en artículos para Colegios y Comunidades

## PEDRO ORCASITAS

SUCESOR DE PEÑA

Agujas, cuchillos, tijeras, navajas de afeitar y de bolsillo, Efectos de pescar. Batería de cocina. Herramientas para zapateros y guarnicioneros.

Cubiertos.

Esparteros, 10 MADRID Teléfono 13346

## La Regional

Vinos finos de mesa. :-: Servicio a domicilio

### Gran vino "El Padre Eterno"

y blanco "LA PALMA"

1, los Madrazos, 1

Teléfono 13563

## Zacarías Madrid

Se encarga de hacer toda clase de Seguros y en particular de «La Equitativa de Madrid», empresa de seguros contra enfermedades y entierros. también facilita terrenos en sitio céntrico desde 10 pesetas al mes.—Para informes:

48, Mesón de Paredes, 48



# Peletería "LLANA"

ES CASA DE CONFECCION ACREDITADA

Antes de hacer sus compras  
de pieles, en beneficio de  
usted visite esta Casa.



Coloreros, 1 pral. esquina a Mayor, 24  
TELÉFONO, 11.187

**Félix Toca**  
FABRICA DE BRONCES ARTISTICOS  
LAMPARAS, CAYAS,  
MUEBLES Y HERRAJES

DESPACHO CENTRAL. NICOLAS DE IVERRA, 87 6  
TELÉFONO - 15 497  
FABRICA Paseo de los Acacias, 2 dupda  
Teléfono - 15 110. MADRID

**KARDEX**

FICHERO VISIBLE PERFECTO

**LIPS**

CAJAS DE CAUDALES

MUEBLES DE ACERO  
PARA OFICINAS

ARCHIVADORES, MESAS,  
ARMARIOS, ETC.

**Rudy Meyer**

Montera, 28  
MADRID



# EL ENCANTO DEL HOGAR



**"Vampiro"**  
A. E. G.

LIMPIA TODO SIN TRABAJO ALGUNO

**"Dandy"**

A. E. G.

GARANTIZA  
BRILLO ESPEJO



Pida usted demostraciones gratuitas al

**Teléfono 52.098**

**A. E. G.-Paseo de Recoletos, núm. 17**

# Calefacción Eléctrica

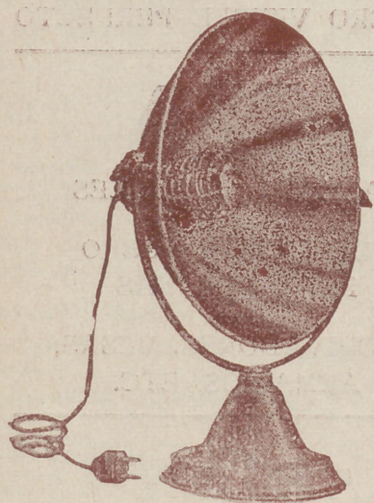

Sin tufo ni peligro

**Estufas A. E. G.**

**Precios muy ventajosos**

**GRAN SURTIDO**

**Paseo de Recoletos, 17.---MADRID**