

Revista Bilbao

MERCANTIL, MINERA, INDUSTRIAL Y MARÍTIMA

Año XII

Bilbao 7 de Abril de 1906

Núm. 572

RESERVADO

para la

A. E. G. THOMSON - HOUSTON IBERICA

Sociedad Anónima

Gran Vía, 32

Construcción de material móvil y fijo para ferrocarriles y minas.—Puentes y armaduras para cubiertas.—Piezas forjadas y estampadas.—Fundición de hierro, acero y otros metales.

Compañías de ferrocarriles que tienen en sus líneas materiales contruídos por

••••• esta casa •••••

Bilbao á Portugalete.—Norte y Madrid á Zaragoza y á Alicante. Vagones-cubas de las «Bodegas Bilbaínas».—Bilbao á Durango y San Sebastián.—Luchana á Munguía.—Bilbao á Lezama.—La Robla á Valmaseda y Luchana.—Bilbao á Santander.—Castejón á Soria.—Villadolid á Ribadesella.—Bilbao á las Arenas y Plencia.—El Asullero á Ontaneda.—Cantabrico de Santander y otros muchos ferrocarriles mineros y fabricas, como las de Castro-Alen, Mutilos, Hulleras de Sabero, Minas de Heras y de Nueva Montaña de Santander, la Basconia y Altos Hornos de San Francisco.—Tranvías de San Sebastian á Rentería y de Bilbao á Durango y Arratia.—Tranvía de Linares.—Ferrocarril de Teberga á Trubia.—Andoain á Plazaola.—Aznalcollar á Sevilla.—Cala á Sevilla, etc. etc.

Pidanse informes de esta Casa á los señores Ingenieros de las Compañías ferroviarias antes de decidir sobre los pedidos de materiales.

Dirección telegráfica: CORRAL, BILBAO

Talleres de Construcciones Metálicas

MARIANO DE CORRAL

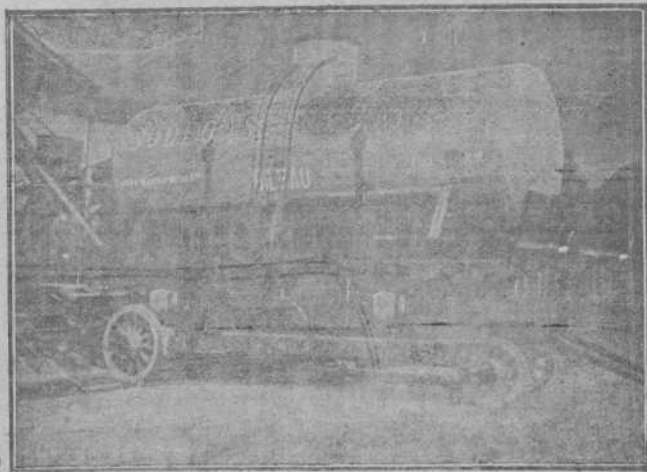

LA PRESERVATRICE

La más antigua y la más importante de las Compañías de Seguros contra los accidentes personales.

Establecida en París en 1861.
Autorizada en España en 1896.

LA BADENSE

Seguros Marítimos,
Fluviales y Terrestres.
Establecida en 1840.

REPRESENTADAS POR

RAMÓN AMANN

BELOSTICALLE, 17. — BILBAO
Teléfono 177.

Galo A Arteta

REPRESENTANTE

Casa fundada en 1890

Teléfono n.º 918

Apartado de correos n.º 104.

Dirección telegráfica, ARTETA

L. DE LEZAACK

INGENIERO

AMBERES, 4, RUE DE LA GIBOULE

Agente para la venta de minerales de hierro, plomo, cinc, cobre, manganeso, níquel y otros
Oficina especial para muestras de minerales
Laboratorio Químico.

Recepción, Reexpedición, Muestras y análisis de minerales. Fletamentos. Agencias de carbones.

DEUTSCH-OESTERREICHISCHE
Mannesmannröhren--Werke

Düsseldorf (ALEMANIA)

Suministran como producción especial de su fábrica sucursal

“Deutsche Röhrenwerke” Rath

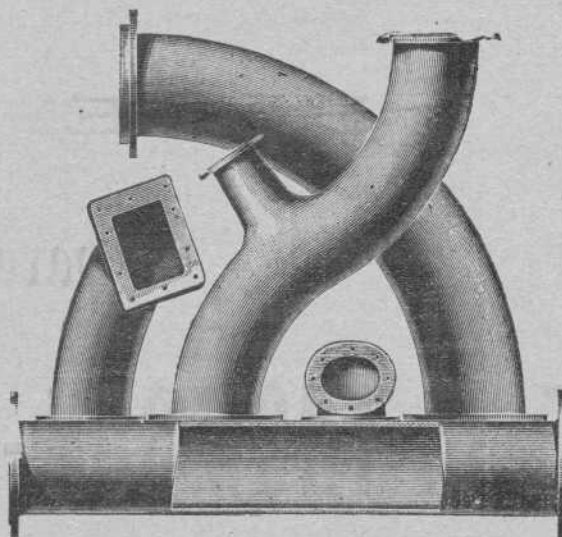

Tubos soldados superpuestos

hasta los mayores diámetros que se pidan

Artículos soldados de todas clases

Düsseldorf 1902

MEDALLA DE ORO por el Estado

MEDALLA DE ORO por la Exposición

FRANCISCO GRECIET



Gran Taller Mecánico de Carpintería y Herrería

Estacamento á vapor, planchadas, montaje de puentes, chimbras y obras de toda clase.

Especialidad en la construcción de Tranvías aéreos, planos inclinados y vagones para minas.

CALLE DE LERSUNDI DE LOS HEROS, 8 Y 10.—BILBAO

TANGYES LIMITED

53, Gran Vía, 53.—BILBAO

REPRESENTANTE: JAIME R. BAYLEY

Máquinas de vapor, Calderas, Bombas á vapor de acción directa, Grúas, Gatos, Poleas diferenciales, Aparatos hidráulicos, Maquinaria para talleres.

Talleres Tipográficos
DE LA

Revista Bilbao

Espartero, 6 *

* Teléfono 991



MARIA 440 TON
 JOSEFA 280 „
 AMALIA 190 „
 ROSARIO 105 „
 ANTONIA 50 „

DIRECCIÓN -
 POSTAL-ANTONIO BLANCO
 TELEGRÁFICA-BLANCO
 SE ALQUILAN-SE FLETAN

INTERESANTE A LA INDUSTRIA

DESINCRUSTANTE MARCO OLMOS

CON REAL PRIVILEGIO DE INVENCION. — FUERZA DE VAPOR

A los Sres. Armadores, Industriales, Maquinistas y Compañías de ferrocarriles se les recomienda el ya acreditado

DESINCRUSTANTE MARCO OLMOS

que tan maravillosos resultados obtiene, pues á la vez que quita las antiguas incrustaciones, evita la formación de las mismas en toda clase de calderas, sin atacar en lo más mínimo á ninguna clase de metal.—Depositario y representante unico en Bilbao

**Sres. Amann y Gana
 RYALA**

"AHLEMEYER"

Compañía Anónima de construcciones é intaaciones electro-mecánicas

BILBAO

Representantes Generales en España de la Sociedad Anónima de Electricidad FELTEN GUILLAUME LAHMEYERWERKE de

FRANKFURT

Instalaciones completas de centrales de electricidad

DINAMOS ELECTRO-MOTORES, TRANSFORMADORES Y DEMÁS MATERIALES PARA EL RAMO ELÉCTRICO

Turbinas VOITH

de gran rendimiento con verdadero regulador de precisión
 MOTORES DE GAS, BOMBAS CALDERAS Y MAQUINAS DE VAPOR

Talleres de Construcciones y Reparaciones

Abonos minerales y productos químicos

La Sociedad General de Industria y Comercio posee, entre otros negocios, la explotación de las más importantes fábricas nacionales de super-fosfatos y abonos minerales compuestos, ácidos sulfúricos anhídrido y comercial, ácidos nítricos y clorhídricos, sulfatos de sosa, glicerinas comerciales y farmacéuticas, colodión y demás productos químicos.

Fábricas de Elorrieta, Zuazo y Guturribay (Vizcaya); en el Caiz vo y Avilés (Asturias); en Bonanza y Irañaría.

Diríjanse los pedidos: Lotería, 3, Bilbao.— Villanueva, 11, A. Artado 88, Madrid.— Uricá, 40, Oviedo

Funke & Lewin -- Hamburgo

Transportes terrestres y marítimos

DIRECCIÓN TELEGRÁFICA: VOLLDAMPF.—HAMBURGO

Servicios especiales de transportes por Ferrocarril y mar, de Alemania á España y viceversa. Seguros marítimos, despachos de Aduana, reembolso, etc. Transportes á precios alzados desde cualquier punto de Alemania á España y viceversa.

Pídanse ofertas

Referencias de primer orden en España y Alemania

Prensas, Acumuladores, Remachadoras, Ascensores, Grúas
y demás
MAQUINARIA HIDRAULICA

GRUAS ELECTRICAS
de vapor y á mano
de todos tipos y fuerzas
GRUAS DE PESCANTE
fijas y portátiles
GOLIATH, TITANS
PUNTES GRUAS, ETC.

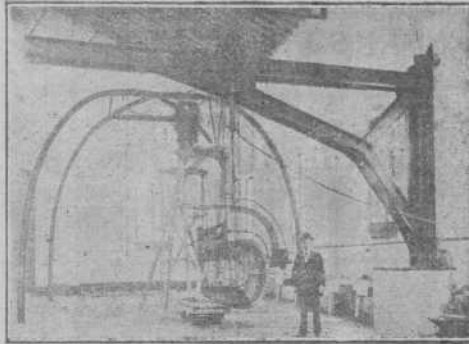

HERRAMIENTAS Y UTILES
con ó sin
Motores eléctricos adaptados
MATERIAL DE MINAS
BOMBAS de TODAS CLASES
E
INGENIERÍA EN GENERAL

*Remachadora y Grúa hidráulicas, instaladas en unos talleres
de Construcciones Metálicas en Madrid*

JACKSON & PHILLIPS L. TD

INGENIEROS, AGENTES Y CONTRATISTAS DE OBRAS

Conde de Aranda, 1. **MADRID** Conde de Aranda, 1

Con gusto mandarán estudios y presupuestos gratis, á todo cliente serio, acompañando planos y especificaciones completas

Paris 1900: Grand Prix

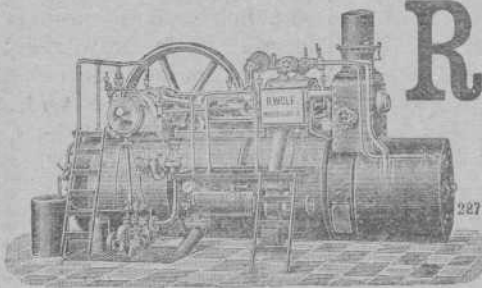

R. WOLF

Magdeburg.—Buckau

••• Alemania •••

Máquinas
de vapor

Semifijas y Locomóviles

provistas de cal-
deras tabulares
extraíbles.

Especialidad Semifijas de vapor sobrecalentado

227
construidas como semifijas de alta presión de 10 á 100 caballos. Semifijas Com-
pound sin ó con condensación de 50-400 caballos. Semifijas Tandem con *doble*
sobrecalentamiento sin ó con condensación de 20 á 50 caballos

Fuerza motriz la más económica del mundo

Servicio sencillo. — Seguridad absoluta. — Gran reserva de fuerza. — Marcha tranquila y silenciosa. — Aplicación de toda clase de combustible. — Aprovechamiento del vapor para calefacción y otros diseños

MEDALLAS DE ORO Y PLATA

Larrinaga y Compañía

Liverpool (Inglaterra)

Compra-venta de toda clase de minerales.

Compra en comisión de toda clase de maquinaria.

COMPRA EN COMISION DE BUQUES DE VELA Y VAPOR

Exportadores de carbones ingleses

Armadores, Fletadores, Corredores de buques y Agentes generales comisionistas

REVISTA BILBAO

MERCANTIL, MINERA, INDUSTRIAL Y MARÍTIMA

ÓRGANO OFICIAL DE LA CÁMARA DE COMERCIO

PRECIOS DE SUSCRIPCIÓN		DIRECTOR:	PRECIOS DE ANUNCIOS	
Bilbao..... un año	Ptas. 12,00	LUIS RUY-WAMBA	En el texto..... línea	Ptas. 0,50
Provincias..... id	16,00		En notas sueltas... id	0,75
Extranjero..... id	Ptas. 24,00	SE PUBLICA LOS SÁBADOS	Comunicados..... id	1,00
Número suelto.....	Ptas. 0,25	REDACCIÓN É IMPRENTA	La REVISTA BILBAO está representada por las	
Id. atrasado.....	1,00	Espartero, número 6.	Cámaras de Comercio siguientes: Habana, Manila, San Juan de Puerto Rico, Ponce, Santiago de Cuba, Cienfuegos, Argel, Buenos Aires, Burdeos, Ceuta, Guatemala, Lima, Lieja, Londres, Méjico, Montevideo, Nueva York, Orán, Paris, Roma, Tanger y Valparaíso.	
<p>LA REVISTA BILBAO circula entre los numerosos asociados á la Cámara de Comercio y Círculo Minero de esta Villa y se halla representada por todas las Cámaras de Comercio de la Península y del Extranjero.</p>				
London H. C.	BERLÍN.—Mr. Rudolf Mosse	Buenos-Aires	PARIS.—Montmartre. Si bis	
F. V. Galvete, 16, Lawrance.—Lane-Cheapsde	Jerusalemmer Street 48 '49.	Enrique Díez.—Liniers, 142	Nves. John W. Jones y G.	

Sección oficial de la Cámara de Comercio

Acta de la sesión ordinaria celebrada por la Junta Directiva de la Cámara de Comercio el día 24 de Febrero de 1906.

(Conclusión)

E. Acto seguido se dió lectura del siguiente informe emitido por la Comisión 2.^a sobre el escrito dirigido á esta Cámara por los dueños de carros, carrromatos y camiones, que ejercen su industria en esta villa y que hace relación al arbitrio que á tales medios de transporte, ha impuesto la Excm. Diputación, provincial, y que dice así:

«La Comisión 2.^a á cuyo informe pasó el escrito dirigido á esta Cámara de Comercio por los dueños de carros, carrromatos y camiones, residentes en Bilbao y que se relaciona con el arbitrio que á tales medios de transporte ha impuesto la Excm. Diputación Provincial, tiene el honor de emitir el siguiente dictamen:

Que aunque los recurrentes, en su escrito dirigido á la Excelentísima Diputación, manifiestan dar á entender que el nuevo gravamen viene á ser como una sustitución del suprimido de portazgos que afectaba á las carreteras provinciales, y que por tanto, ejerciendo ellos la industria en la villa de Bilbao, estraña por completo á los medios de comunicación indicados, no debían afectarles la nueva tributación; esta Comisión opina que aun en dicha hipótesis, existen en la jurisdicción de Bilbao carreteras provinciales; pero prescindiendo, de tal consideración, á juicio de los que suscriben este informe, el subsidio que se impone por la Diputación á los medios de transporte que se utilizan en la provincia es de uno de tantos medios de tributación que utiliza dicha Corporación si ha de dar frente satisfactoriamente á sus necesidades, precisas para desempeñar los altos fines que lo están encomendados, y buscar la manera y forma más equitativa para reforzar el presupuesto de ingresos.

Por otra parte, el nuevo arbitrio, en cuanto afecta á los carros, carrromatos y camiones, no es muy gravoso; pues teniendo en cuenta el número de toneladas de mercaderías que dentro de esta villa de Bilbao, durante el transcurso de un año se transportan por tales medios, y el número de carros, carrromatos y camiones que se utilizan, es casi insignificante, el recargo que supone el arbitrio en el transporte de cada tonelada, razón por la cual no puede ser muy sensible al tráfico mercantil que se opera en esta plaza.

Otro extremo se menciona en el escrito que nos ocupamos, y es que, según el artículo 7.^o de la instrucción para la administración y cobranza del impuesto en cuestión, se determina que quedarán precintados los vehículos que no se destinan al servicio. Esto indudablemente podrá acarrear algunos perjuicios, pues dado el sistema de precintos, sería imposible utilizar inmediatamente algun carro que no se hallara inscrito, para sustituir á otro que se inutilizara en la vía pública y en casos análogos.

Este es el motivo por el cual esta Comisión conceptúa que debe suplicarse á la Excm. Diputación que el procedimiento de precintos indicados lo deseché y sustituya por otro medio, que

bien pudiera ser el de placas, entregando á los industriales tantas placas como carros declaran sujetos al impuesto, procedimiento ya puesto en práctica por el Excelentísimo Ayuntamiento de Bilbao, y que obliga á los dueños de los carros á que cada vehículo en servicio ostente la placa correspondiente».

El presente informe fué aprobado por la Junta en todas sus partes, ordenando se suplique á la Excm. Diputación, modifique la instrucción para el cobro del impuesto en lo que afecta á las prescripciones que se determinan sobre precintos.

F. Asimismo la Junta quedó enterada de la siguiente moción sometida á la deliberación de la misma por el Vocal D. Nicolás de Viar que, como indica, abarca varios extremos encaminados á que por la Cámara de Comercio de Bilbao se escriba la historia del extinguido Consulado de esta Villa, moción que se halla concebida en los términos que á continuación se expresan:

A la Junta Directiva de la Cámara de Comercio.

El prestigio y renombre del pueblo de Bilbao en el mundo mercantil no es solo de hoy, si bien es cierto que en los actuales tiempos su comercio, industria y navegación ha llegado á adquirir su mayor grado de desarrollo haciendo de nuestro pueblo uno de los más conocidos y de nuestro pabellón uno de los más considerados, este mismo grado de desarrollo y de prosperidad presentes nos obliga á los de hoy á volver la mirada hacia el pasado, hacia aquellos activos comerciantes que en los siglos XVI, XVII y XVIII cimentaron y levantaron nuestra prosperidad de ahora; que solo es propio de hombres desagradecidos olvidar los merecimientos de sus antepasados.

No se ha roto por entero el eco de la tradición histórica mercantil de Bilbao, pero obsérvase una lamentable laguna en nuestros recuerdos de aquellos hombres y de aquellas instituciones que encaminaron con su esfuerzo el prestigio actual. Principal foco de donde irradian las energías que engendran el desenvolvimiento que la Villa alcanza es la «Casa de contratación, consulado Juzgado de los hombres de negocios de mar y tierra»; organismo que con sus Fieles y Cónsules en la villa, y factores y agentes distribuidos por todo el mundo, encamina los destinos de Bilbao de acuerdo con su orientación de origen, el comercio, y labran las célebres ordenanzas, texto que en la época en que se dieron significa un señalado progreso y que todavía en el presente regula las relaciones mercantiles le algunas naciones.

A llenar el vacío indicado tienden estas líneas, y á cumplir á la vez un homenaje de gratitud hacia aquellos varones insignes. Para ello nada juzga mejor el suscriptor que perpetuar su nombre en un texto en que se historien sus esfuerzos y trabajos, sus desventuras y sus prosperidades.

En consecuencia y de acuerdo con las anteriores manifestaciones, tengo el honor, pues, de proponer á la Junta Directiva.

1.^o Que por cuenta de la Cámara de Comercio de Bilbao depositaria hoy del archivo donde se guarda la documentación del extinguido Consulado, se escriba la historia de aquella célebre Institución.

2.^o Que para este efecto se invite al historiador de la villa de Bilbao D. Teófilo Guiard y Larrauri, de cuya idoneidad y co-

nocimiento de aquel archivo tiene dadas pruebas sobradas, á llevar á cabo la obra de que se trata; y

3.º que se den amplias facultades á la Comisión 6.ª de esta Junta Directiva para entender en todo lo que haga relación á este asunto.

Bilbao 20 de Febrero de 1906.—*Nicolás de Viar.*

Apoyada que fué la proposición anterior por su autor, obtuvo la aprobación de la Directiva, determinando que para desarrollo de la idea, y llevarlo á efecto quedara encargada la Comisión 6.ª ó sea la de Asuntos Generales.

G. Se ordenó pasara á estudio de la Comisión de Navegación un ejemplar remitido por la Liga Marítima Española, que consta de un Anteproyecto de Código Marítimo Civil y Ley de pesca.

En virtud de la renovación de la Junta Directiva en 1.º de Febrero, renovación de que ha dado origen á la sustitución de los vocales que cesaron reglamentariamente por los que fueron elegidos en la Asamblea General, y producido según los precedentes sentados por esta Cámara, la vacante de varias representaciones de la misma ostenta en otras Juntas y Corporaciones, se acordó:

1.º Que en sustitución de D. Tomás J. de Epalza, ostante la representación de esta Cámara en la Junta de Obras del Puerto, el Vocal Tesorero D. Pedro Chalbaud.

2.º Que en el Centro de la Unión Ibero-Americana, en reemplazo también de D. Tomás J. de Epalza, se designe al vocal D. Pedro Alzaga.

3.º Que para la Asociación Vizcaína de Caridad, ostante la representación de la Cámara D. Víctor Tapia en sustitución del vocal que cesó D. José M. Tapia.

Dada cuenta de las publicaciones recibidas y no habiendo más asuntos que tratar, se levantó la sesión.

Firma esta acta el Sr. Presidente de la Corporación conmigo el Secretario General que fué presente y certifico.

El Presidente, *Luis de Salazar*—El Secretario General, *Luis de Astigarraga*.

Por Bilbao

Fiebre bursátil.—Caída, poderío y tacto de la plaza de Bilbao que aminoraron sus consecuencias.—Los enterradores.

Es un fenómeno por demás extraño lo que sucede en esta plaza comercial de Bilbao. La crisis que sucedió á aquel periodo de exaltación de 1901, debía constituir una verdadera *débaule*. Con menos motivos ó con reacción menor en proporción de la revolución económica realizada, hace cuarenta años cayó sobre Inglaterra una catástrofe que no tiene semejantes en las épocas bursátiles, cuando la preponderancia de las sociedades colectivas. España misma, sufrió, cuando se dió comienzo ó las sociedades de «La Tutelar» y otras varias de parecida índole, una caída que llevó la ruina á innumerables familias que en ellas habían depositado sus ahorros. Valladolid se quebrantó en aquellos negocios barineros que trajeron tras sí la quiebra de Ortíz de la Vega y otros; y apenas si todos esos recuerdos y otros mil podríamos mencionar tienen términos de comparación proporcionada, con la vehemencia y elevación que precedió á la caída de esta villa bilbaína antes y después de 1901.

El despertar de ella después de aquella alborada que convirtió nuestras operaciones en un aparente Potosí de riqueza, fué desastroso, ó debió serlo á juzgar por lo rápido y brusco del cambio, y, sin embargo, este es el fenómeno y lo verdaderamente excepcional del caso, cuando todos auguraban calamidades sin cuento, cuando el crédito personal y colectivo desaparecía como por encanto, cuando innumerables quiebras debiera ser el resultado fatal de tanto delirio y soñada riqueza, apenas si hubo quebranto en alguna que otra casa de comercio, empresa industrial ó entidad minera, que ni aún se convirtió en suspensión de pagos y mucho menos en quiebras terribles y desconsoladoras.

Si así fué, ¿dónde está la grandeza de la catástrofe y su ca-

careada importancia? Estubo en aquella infinidad de sociedades que vivieron la vida de la flor en medio de su auge y en una cotización que no había razón ni motivo para sostener, todos tomaron parte en las operaciones bursátiles, con la ansiedad de conseguir la prima y no con propósitos industriales, ni mineros, y todo el mundo, ó la mayor parte, participó del golpe, cuando los sueños de color de rosa se cambiaron en bajas y liquidaciones desastrosas, en reportes realizados por la utopía de la última esperanza, ya que no se basaban esos reportes en trabajos y sucesos que podrían sobrevenir en los diferentes negocios, sino en la aparición de algún Nabad poderosos á quien conveniría elevar los tipos de cotización de los valores, ó en ilusorios capitales de gente ignorante que se lanzaran en busca de una ganancia que había de convertirse seguramente en pérdida.

Más de esa catástrofe no se palpaban las horribles consecuencias que eran de esperar, lo cual probó que Bilbao tenía un poder de resistencia increíble, y unos medios y un tacto que los agoreros fatídicos nunca pudieron sospechar y menos quisieron reconocer.

Plaza mercantil que de tal modo supo portarse en tan graves momentos, debió merecer más respeto y más ayuda, y ni uno ni otra obtuvo de los que venían obligados á ser buenos bilbaínos y sensatos directores financieros.

Individualidades presuntuosas, alardeadoras de una sabiduría torpe y falsa, enseñoreados de un espíritu pesimista y mordaz, contribuyeron con sus escritos y conversaciones á inspirar en el público un temor y un sobresalto tan grande que llevaron al dinero, insidioso de por sí, á alejarse de las transacciones, hasta el punto de hacer pensar en su desaparición y hasta se dió en la disparatada idea de hacer creer que todo aquel mundo de sociedades y empresas arrastrarían en su ruina á cuantos en ellas se hubiesen interesado.

Por otra parte caracteres medrosos y no de grandes alientos en el mundo de las especulaciones, y menos conocedores de lo que la experiencia enseña y nada observadores de los pocos desastres que en la misma localidad se realizaban, causando extrañeza favorable á los que de ellos se percataban; consejeros insidiosos de nuestras entidades bancarias, llevaban con ánimo apocado sus acuerdos con tendencia á disminuir los medios de aminorar en todo caso desastrosos efectos, ó de anular los que de aquellas exacerbaciones pudieran desprenderse; y en vez de ser un cable de salvación, se convertían en fuerzas opresoras y depresivas, á quienes la parte más viva y creadora de la villa, tiene que tener en el debido entredicho, hasta que el tiempo pruebe, que no probará, que su consejo prudente ha sido coronado por la conveniencia, que nunca llegará á nuestro juicio, aunque se espere por los siglos de los siglos.

¿Es ésta la ayuda que Bilbao podía y debía esperar?

¿Fueron dignos bilbaínos los que clavaron en esta plaza el puñal de Misericordia?

¡Trabajemos por el Bilbao progresivo! ¡Afuera esos espíritus muertos que no supieron hacer durante la lucha otro papel que el de enterradores!

La Exposición Nacional de Artes é Industrias

Con una sección de productos Ibero-Americanos

EN BILBAO

(Continuación)

El desarrollo económico del resto de España no ha sido, durante los últimos treinta años, tan intenso como el de Vizcaya, mas acusa importantísimos adelantos en diversas regiones, particularmente en Guipúzcoa, Oviedo y Barcelona. Las provincias de Alava, Guipúzcoa, Navarra, suman unos 1.500 establecimientos industriales (*Apéndice B*); sobresale Guipúzcoa con sus numerosas factorías, donde se elaboran tejidos, boinas, estampados, papel, armas, vino, conservas de pescado, de vegetales, frutas, etc.; merecen especial mención en Alava las fábricas de muebles bara-

tos y la Metalúrgica de Vitoria, cuyas numerosas manufacturas de latón son en extremo notables; Aragón comprende más de 1.000 industrias (Apéndice C). Conocida es la extraordinaria actividad manufacturera que reina en el Principado de Cataluña; las provincias de Lérida, Barcelona, Gerona y Tarragona comprenden unos 8.000 establecimientos, donde se confeccionan todo género de productos (Apéndice D). En el resto de España existen más 6.500 factorías productoras de variados artículos (Apéndice E). El total de los establecimientos industriales en España asciende, como se ve, á cerca de 18.000.

Comunicaciones fáciles.—El éxito, como negocio, de una Exposición, depende principalmente de la facilidad de comunicaciones desde la periferia al centro.

La provincia de Vizcaya está muy bien dotada á ese respecto; es la que más carreteras y vías férreas tiene en España con relación á la superficie que ocupa.

He aquí el resumen de sus vías férreas, sin contar los ferrocarriles mineros (que suman 77 kilómetros):

Ferrocarril Central á Durango	34	kilómetros.
» ramal á Elorrio	12	»
» Durango-Zumárraga	50	»
» Málzaga-San Sebastián	57	»
» Amorebieta-Guernica-Pedernales	24	»
» Bilbao-Santander	120	»
» Bilbao-Arenas-Plencia	26	»
» Luchana-Munguía	16	»
» Luchana-Valmaseda-Robla	310	»
» Bilbao-Portugalete	15	»
» Desierto-San Julián de Músques (mi- nero y de servicio público)	13	»
» del Norte (dentro de Vizcaya)	27	»
» Bilbao-Lezama	15	»
Tranvía eléctrico Bilbao-Durango-Arratia	55	»
» » Bilbao-Arenas	13	»
» » Bilbao-Santurce	15	»
	802	
á descontar los kilómetros que salen de la pro- vincia de Vizcaya	465	»
Número de kilómetros de ferrocarriles y tranvías eléctricos dentro de nuestra provincia	337	kilómetros.

No debe olvidarse que el ferrocarril del Norte nos comunica con la Rioja, Aragón y Barcelona, desde Miranda por el Este, y por el Noroeste, Oeste y Sur con Santander, Asturias, Galicia y el corazón de España. Por su lado el ferrocarril á Santander enlaza con los ferrocarriles asturianos, vía de un metro, que llegan hoy hasta San Esteban de Pravia. La línea directa á San Sebastián, por Elgoibar, permite la correspondencia fácil con el Sur de Francia, por Hendaya; si se construyese para el año de la Exposición, la prolongación del ferrocarril de un metro, San Sebastián-Hendaya, vendrían seguramente muchos viajeros de Francia. En todo caso como estos pasan á San Sebastián, con frecuencia un gran número, durante el verano, por el ferrocarril del Norte, parece probable la visita á Vizcaya mediante la línea de Elgoibar, de dos á tres mil franceses, atraídos por las fiestas excepcionales á que daría lugar la Exposición de Bilbao, con un gran simulacro naval, etc., en su puerto exterior.

Las comunicaciones marítimas de nuestra villa no están organizadas para viajeros; cabe solucionar favorablemente ese problema, por medio de los remolcadores, con viajes á Santander, San Sebastián, acaso Burdeos. Podría conseguirse la venida de algún vapor de viajeros, de Inglaterra (como el «Ormuz», por ejemplo, que trajo, hace diez años, á 500 asociados del Instituto del Hierro y del Acero); sería relativamente fácil organizar la venida de uno de esos buques con 800 á 1.000 turistas ingleses, al modo como se organizan en la Gran Bretaña las grandes excursiones veraniegas á las costas de Noruega, etc.

JULIO DE LAZURTEGUI.

(Se continuará)

Desde Santander

(De nuestro Corresponsal)

7 Abril de 1906

Ultimas cotizaciones

Acciones

Banco de Santander, antiguas, 23; ampliación 153.
Banco Mercantil, liberadas, 102,25; Sin liberar, 103.
Banco Hispano-Americano, 134,75
Ferrocarril de Santander á Bilbao, 140.
Ferrocarril Cantábrico, preferentes, 118; ordinarias, 79
Cabezón á Llanes, 70.

Compañías Navieras

Santanderina, 65.
Navegación Montañesa, 85.
Vasco-Cantábrica, 35,50
La Unión, 42.
Esles, 50.

Sociedades varias

Abastecimiento de Aguas, 126
Alianza de Santander, 58 y 50.
Tranvía de Miranda, 40 pesetas acción
Taurina Montañesa, 92.
Nueva Montaña, con cédula, 63.
Talleres de San Martín, par.
Sardinero, A, 70.
Minas de Heras, 91.
Minas de Liaño, 27,50.
La Austriaca, par.
Puente Arce, (minas), 68.
Complemento (minas), 102,50.
Deuda municipal, 101,75
Empréstito municipal, 100,75.
Carreteras provinciales, 81.
Club de Regatas, 99.
Junta de Obras del Puerto, 104,75.
Nueva Montaña, 86,50
Azucarera general Española, ordinarias, 36,50
Idem id. preferentes, 70
Banco de España, 417.
Compañía Arrendataria de Tabacos, 399,50
Electra Pasiega, 100

Ferrocarriles.—Obligaciones

Alar á Santander, 115 80.
Solares, 1.ª hipoteca, 99,25.
Solares 2.ª hipoteca, 99,50.
Santander á Bilbao, emisión de 1895, 99,75, de 1898, 99,50; de 1900, 97,75 de 1902, 97.
Cantábrico, 1.ª hipoteca, 33.
Cantábrico 2.ª hipoteca, 96,75.
Aabezón á Llanes, 102
Astillero á Ontaneda, 1.ª hipoteca 30-
Astillero á Ontaneda, 2.ª hipoteca sin operación.
Valladolid á Ariza, 107,50.
Vasco Asturiano 100,25

Fondos públicos

Deuda 4 por 100 interior, 81,20.
Id. id. pequeños, 79,85.
Id. 4 por 100 amortizable, 100 30.
Idem id., pequeños, 98,75
Cambios.
Londres. Cheque, 28,90
Idem 8 días vista, 31,67
Idem vista 30,94.
Idem 60 días, 32.
Paris, cheque 115,70.

F. San Emeterio

Boletín minero

Fletes de mineral

Huelva á Swansea, vapor *Othelo*, 9/3 F. D.
Benisaf á Tyne Dock, vapor 3500 toneladas, 6/6 F. T.
Cartagena á Middlesbro, vapor *Springwell*, 5/3 F. D.
Porman á id. vapor *City*, 7/-
Bilbao á Heysham, vapor *X*, 5/1 1/2
Bona á Rotterdam, vapor *Tarragona*, 5/6 (fosfato)
Cartagena á Middlesbro, vapor *Alto*, 5/3 F. D.
Huelva á Middlesbro, vapor *Alto*, 5/3 F. D.

ALTOS HORNOS DE VIZCAYA

El Consejo de Administración, en virtud de la facultad que le concede el artículo 17 de los Estatutos, ha señalado el día 26 del mes corriente y hora de las cuatro de la tarde para la celebración de la Junta general ordinaria de accionistas, la que tendrá lugar en las oficinas de su Fábrica de Baracaldo.

A la aprobación de dicha Junta se someterán el Balance y cuentas sociales correspondientes al año de 1905, tratándose además de los asuntos á que se refieren los artículos 18 y 30 de los Estatutos.

Tendrá derecho de asistencia todo accionista poseedor de 100 ó más acciones, pudiendo los que tuvieran menos reunirse hasta completar dicho número, confiando su representación á uno de ellos.

Para ejercer el derecho de asistencia es necesario depositar las acciones ó los oportunos resguardos de depósitos, en las oficinas de la Sociedad en Bilbao, ó en las de su Comité de Madrid, Infantas n.º 31.

Estos depósitos se recibirán hasta el día 19 del actual, á cambio de un resguardo, donde constará el número de votos que le corresponden, cuyo documento ha de exhibirse para entregar en el local donde se celebre la Junta.

Los resguardos son transferibles á cualquier accionista que tenga otro análogo extendido á su nombre y para solo los efectos de asistencia á la Junta, mediante comunicación dirigida al Sr. Presidente del Consejo.

Los libros de Contabilidad relativos al ejercicio se hallarán á disposición de los Sres. Accionistas que hayan adquirido derecho de asistencia á la Junta, todos los días laborables desde el 19 del corriente, de 9 á 12 de la mañana y de 3 á 6 de la tarde en las oficinas de Baracaldo.

Bilbao 4 de Abril de 1906.—El Secretario del Consejo de Administración *Guillermo de Ipiña*.

SOCIEDAD ANÓNIMA «HIDRO ELÉCTRICA IBÉRICA»

Por acuerdo del Consejo de Administración y en cumplimiento del artículo 15 de los Estatutos, se convoca á Junta General ordinaria á los Accionistas de esta Sociedad para el día 28 del corriente á las cuatro de la tarde, en el domicilio social Alameda de Mazarredo 20 y 22, Hotel.

Los señores Accionistas que deseen concurrir deberán depositar previamente sus acciones ó resguardos que acrediten su propiedad con 24 horas de antelación, por lo menos, en las oficinas de la Sociedad; en las cuales, estarán á su disposición, todos los días laborables de 8 de la mañana á 2 de la tarde, el Balance y cuentas del Ejercicio social.

Bilbao 5 de Abril de 1906.—El Secretario general, *Leandro Pinedo*.

LA UNION RESINERA ESPAÑOLA ANUNCIO

El Consejo de Administración de esta Sociedad, en sesión del 30 de Marzo último acordó, en conformidad á lo que determinan los artículos 16 y 17 de los Estatutos, convocar á Junta general extraordinaria de Señores accionistas, la cual deberá celebrarse el día 18 de Abril, á las cuatro de la tarde, en el domicilio social, Estación. 5.

El asunto que motiva la Junta es el de acordar la emisión de obligaciones hipotecarias en cantidad bastante á satisfacer las compras de inmuebles realizadas por el Consejo, de las que ya tienen conocimiento los Señores socios.

Para tener derecho de asistencia á dicha Junta, será condición precisa la de depositar en la Caja social, antes de las 6 de la tarde del día 17, un número de accio-

Valores locales de la Plaza de Bilbao-Ultima cotización

TÍTULO DE LA EMPRESA Ó COMPAÑÍA	Ultima coti- zación.....	FECHA de la operación			CAPITAL Pesetas	Valor de ca- da título..	Denominación	A la	Se- mana
		Día	Mes	Año					
ACCIONES									
Banco de Bilbao.....	278.50 %	28	Marzo...	1906	30.000.000	500	Todo	—	—
de Vizcaya.....	208	31	"	1906	15.000.000	250	50 %	5 %	—
Crédito Unión Minera.....	250.00	7	Abril....	1906	20.000.000	250	20 %	6 %	—
Guipuzcoano.....	177.00	7	Febrero..	1906	5.000.000	500	60 %	—	—
de Vitoria.....	121.00	4	Abril....	1905	3.000.000	500	50 %	—	—
Asturiano.....	70 p.	2	Stbre....	1904	8.000.000	500	50 %	—	—
de Gijón.....	105	16	Mayo....	1905	10.000.000	500	50 %	6.50	—
de Vigo.....	50	28	Abril....	1904	5.000.000	500	50 %	—	—
de Burgos.....	102.50	20	Enero....	1906	3.000.000	500	20 %	—	—
Industrial Gijónés.....	183.75 p.	2	Octubre..	1903	15.000.000	500	60 %	—	—
Hispano Americano.....	140.00	28	Marzo....	1906	100.000.000	500	80 %	6 %	—
Mercantil de Santander.....	85	20	Marzo....	1906	3.162.500	250	Todo	9 %	—
Ferrocarril de Bilbao á Durango.....	135	9	Enero....	1906	5.000.000	500	—	6 %	—
de Bilbao á Portugaleta.....	130.00	4	Abril....	1906	17.000.000	500	—	—	—
de Santander á Bilbao.....	40	25	Marzo....	1904	2.750.000	500	—	—	—
de Durango á Zumárraga.....	79	4	Abril....	1901	1.250.000	500	—	—	—
de Amorebieta á Guernica.....	88	27	Marzo....	1904	4.500.000	500	—	—	—
de Elgoibar á San Sebastián.....	101	15	Junio....	1905	11.500.000	500	—	—	—
de Castro Alén (ordinarias).....	130	2	Dicbr....	1904	500.000	500	—	—	—
de Castro Alén (especiales).....	18.50	29	Septbre..	1905	6.250.000	500	—	—	—
de La Robla á Valmaseda.....	76.50	17	Agosto..	1905	15.000.000	500	80 %	—	—
Vasco Asturiano.....	40	22	Febrero..	1906	6.000.000	500	Todo	—	—
Compañía Naviera Bilbaína (Aznar).....	87	24	Marzo....	1906	2.500.000	500	Todo	—	—
de Baracaldo.....	94	6	Octubre..	1901	3.000.000	500	Todo	6.25 p.	—
Vasco Cantabrico.....	64	30	Enero....	1905	3.125.000	500	—	—	—
Vascongada (Abasolo).....	37	29	Julio....	1902	2.500.000	1.000	—	—	—
Internacional (Llodio).....	40	16	Mayo....	1908	4.500.000	500	—	—	—
Rodas.....	53.50	30	Dicbr....	1905	6.300.000	500	Todo	—	—
Urxión.....	20	3	Julio....	1903	6.000.000	500	—	—	—
Cantábrica.....	97	17	Octubre..	1901	3.000.000	500	—	—	—
Urtarte.....	80	20	Enero....	1905	3.000.000	500	—	6 pts	—
Aurrerá.....	31	14	Febrero..	1906	3.000.000	500	—	—	—
Naviera La Actividad.....	69	29	Marzo....	1906	2.700.000	500	—	8 %	—
Anónima de Navegación.....	77	28	Julio....	1902	3.000.000	500	—	3 %	—
La Blasca.....	94	2	Octubre..	1901	10.000.000	500	25 %	2 1/2 %	—
Vasco Asturiana.....	75	4	Novbre..	1905	4.200.000	500	Todo	4 %	—
Algorza.....	55	7	Marzo....	1905	7.100.000	500	—	7 1/2 pts	—
Olazarrí.....	219.00	6	Abril....	1906	32.750.000	500	Todo	10 %	—
Sociedad Anónima A. Hornos de Vizcaya.....	170.60	7	"	1906	20.000.000	250	Todo	10 %	—
Unión Resinera Española.....	288.00	2	"	1906	25.000.000	1.500	—	—	—
Unión de Explosivos.....	137	3	Dicbr....	1902	1.500.000	500	—	5 %	—
Talleres de Deusto.....	116	14	"	1905	1.500.000	500	—	5 %	—
Tubos Forjados.....	102	6	Mayo....	1904	500.000	500	—	6 %	—
La Basconia.....	90.00	30	Marzo....	1904	1.350.000	500	—	—	—
Casa Dotesio.....	73	22	Dicbr....	1903	2.150.000	500	—	—	—
Tranvía de Bilbao á Durango.....	96	9	Novbre..	1904	2.000.000	250	Todo	—	—
Auxiliar de Ferrocarriles.....	12.75	6	Marzo....	1906	30.000.000	500	80 %	—	—
A Hlemeyer.....	74	2	Abril....	1905	0.000.000	500	20 %	—	—
Compañía de Seguros Aurora.....	92.50	17	Marzo....	1906	100.000.000	500	Nada	Nada	—
La Polar (Depto. engarantía 50 %)...	250	27	Marzo....	1906	1.500.000	250	30 %	15 p.	—
Sociedad Minera Argentifera de Córdoba.....	230	30	Novbre..	1905	500.000	50	Todo	10 p.	—
Anglo Vasca, de Córdoba.....	16	7	Abril....	1902	0.000.000	250	—	—	—
Alcarracejos, en Córdoba.....	310	22	Febrero..	1904	3.000.000	250	35 %	—	—
Almadenes, en Córdoba.....	76	29	Abril....	1905	4.500.000	500	—	—	—
Peñaflor, en Sevilla.....	101.75	3	"	1906	15.000.000	500	Todo	—	—
Cala, en Huelva.....	27	30	Marzo....	1905	5.000.000	500	Todo	—	—
Hulleras de Sabero y anexas.....	6	21	Stbre....	1904	20.000.000	300	60 %	—	—
Sierra Menera, en Ternel.....	43	24	Marzo....	1906	5.000.000	500	Todo	—	—
Irén y Lesaca.....	220	2	Agosto..	1901	3.000.000	500	Todo	—	—
Cebárceno.....	12.50	21	Stbre....	1904	6.000.000	500	Todo	—	—
Argentifera de Almagrera.....	95	18	Marzo....	1902	4.000.000	500	36 %	—	—
Hulleras de Guardo.....	104	22	Novbre..	1904	2.500.000	500	Todo	5 %	—
Collado del Lobo.....	16	18	Novbre..	1905	4.000.000	250	90 %	—	—
Atlana.....	94	10	Febrero..	1906	4.000.000	500	Todo	—	—
Villadríd.....	31	30	Marzo....	1906	3.000.000	500	—	—	—
Hidráulicas del Freser.....	78.50	27	Marzo....	1906	20.000.000	500	—	—	—
Hidro Eléctricas.....	48.45	2	"	1904	2.500.000	500	70 %	—	—
Berástegui.....	57	7	Stbre....	1902	650.000	500	10 %	—	—
Tras-oz-Montes.....	100	7	Novbre..	1903	12.500.000	250	5 %	—	—
Minería Vascongada.....	86	17	Junio....	1903	5.000.000	250	25 %	—	—
General de Minería.....	80.00	22	Julio....	1904	12.500.000	500	Todo	3.50 p.	—
Construcciones metálicas.....	96	18	Septbre..	1902	10.000.000	500	90 %	—	—
Constructora de Obras públicas.....	95	16	Abril....	1902	5.500.000	250	40 %	—	—
Sindicato Minero Rodas.....	57.35	13	Novbre..	1904	7.500.000	500	85 %	—	—
Castillo de las Guardas.....	118	6	Octubre..	1902	4.250.000	500	80 %	—	—
Sociedad Anzures del Coto de Hellín.....	55	11	"	1902	6.000.000	500	80 %	—	—
Azuaga y Mestanza.....	98.75	15	Marzo....	1906	20.000.000	500	Todo	—	—
Papelera Española.....	88	21	Febrero..	1906	500.000	500	—	5 %	—
Artes Gráficas.....	100	8	Mayo....	1903	5.000.000	250	1 1/2 %	5 %	—
Centro Minero Bilbaíno.....	78.50	17	Enero....	1906	6.000.000	500	Todo	—	—
Bodegas Bilbainas.....	30	27	Novbre..	1903	1.500.000	500	—	—	—
Sierra Almenara y F.C. Minero de Morata.....	40	9	Junio....	1904	12.000.000	500	—	3 %	—
Diques Euzkalduna.....	4	23	Agosto..	1904	6.500.000	000	—	—	—
Minas de Heras.....	108	15	Abril....	1904	350.000	1.500	—	3 %	—
Marítima Bakio.....	77.00	18	Septbre..	1905	84.800.500	500	Todo	—	—
Sd. Gl. Azucarera Española, preferente.....	98.25	19	Agosto..	1905	43.000.000	500	Todo	—	—
" " ordinaria.....									

El total de pesetas nominales negociadas durante la semana fué:

Fondos públicos, 250.000.—Acciones de Sociedades 265.000.—Obligaciones id. de 175.000. Total 265.000.

TITULO DE LA EMPRESA Ó COMPAÑIA	Ultima coti- zación	FECHA de la operación			Obligaciones emitidas		Obligaciones amortizadas	Interes que producen por 100
		Día	Mes	Año	Núm.	Valor ptas.	Número	
OBLIGACIONES								
Ferrocarril de Bilbao á Du- rango.....	94.00	8	Abril....	1906	8.000	500	92	4
" de Bilbao á Por- tugalete.....	97	22	Diebre...	1904	8.000	500	63	5
" de Durango á Zumárraga.....	100	30	Marzo....	1906	9.800	500	255	4
" de Tudela á Bil- bao.....	170.25	6	Abril....	1906	10.000	500	208	4
" de la Robla á Val- maseda.....	81.25	6	"	1906	10.000	500	28	4
" de Santander á Bilbao.....	104.25	2	"	1906	66.000	500	—	5
" de Santander á Solares.....	107.77	7	"	1900	66.000	250	—	5
" de Santander á Luchana.....	198.00	7	"	1900	47.000	500	—	5
" de Santander á Amorebieta.....	75	5	Septbre..	1902	20.000	500	61	4
" de Santander á Luchana.....	60	5	Junio....	1902	14.300	500	—	6
" de Santander á Luchana.....	98	30	Abril....	1903	5.000	500	b. 90 p.	5
" de Santander á Luchana.....	100.50	8	Febrero..	1902	5.000	500	3	5
" de Santander á Luchana.....	80	14	Mayo....	1903	8.000	500	27	5
" de Santander á Luchana.....	69.50	27	Julio....	1903	4.631	500	14	5
" de Santander á Luchana.....	30	7	Julio....	1903	12.000	500	22	6
" de Santander á Luchana.....	100	15	Marzo....	1900	13.000	500	233	4
" de Santander á Luchana.....	100	19	Junio....	1901	10.000	500	121	4
" de Santander á Luchana.....	96.75	21	Febrero..	1906	10.000	500	46	4
" de Santander á Luchana.....	100	4	Novbre..	1901	2.000	500	53	4
" de Santander á Luchana.....	100	4	Junio....	1901	3.000	500	207	4
" de Santander á Luchana.....	100	4	Junio....	1901	3.000	500	108	4
" de Santander á Luchana.....	34	8	Junio....	1902	1.500	500	14	5
" de Santander á Luchana.....	79	7	Enero....	1902	1.250	500	—	5
" de Santander á Luchana.....	107.50	4	Abril....	1906	12.644	500	5.320	4
" de Santander á Luchana.....	100	8	Junio....	1903	6.000	500	80	5
" de Santander á Luchana.....	92	20	Septbre..	1904	6.000	500	387	5
" de Santander á Luchana.....	101.00	29	Marzo....	1906	6.000	500	3.048	5
" de Santander á Luchana.....	45.00	4	Abril....	1906	12.000	500	2.177	5
" de Santander á Luchana.....	84.00	22	Marzo....	1906	5.000	500	—	5
" de Santander á Luchana.....	100	6	Enero....	1901	3.000	500	—	5
" de Santander á Luchana.....	102	3	Novbre..	1905	10.000	500	2.448	4
" de Santander á Luchana.....	100.75	6	Abril....	1906	11.000	500	280	4
" de Santander á Luchana.....	97.75	5	Abril....	1906	34.746	500	2.374	4
" de Santander á Luchana.....	100.32	18	Agosto..	1904	4.000	500	432	5
" de Santander á Luchana.....	98	26	Diebre..	1902	4.000	500	—	4
" de Santander á Luchana.....	98.75	27	Febrero..	1906	—	500	—	6

Gotizaciones de la Semana, de las Bolsas de Bilbao, Madrid y Paris

BOLSA DE BILBAO	Día 2	Día 3	Día 4	Día 5	Día 6	Día 7
4 por 100 perpetuo interior						
Serie F, de 50.000 pesetas nominales	"	"	"	"	"	"
" E, de 25.000 "	"	"	"	"	"	81.40
" D, de 12.500 "	"	"	82.05	"	"	81.55
" C, de 5.000 "	"	81.50	82.15	82.00	"	81.50
" B, de 2.500 "	"	"	82.20	"	"	81.40
" A, de 500 "	81.25	81.30	82.20	"	"	"
" G y H, de 100 y 200 "	"	"	"	"	"	"
En diferentes series	"	81.55	"	"	"	"
por 100 amortizable						
Serie F, de 50.000 pesetas nominales	"	"	"	"	"	"
" E, de 25.000 "	"	"	"	"	"	"
" D, de 12.000 "	"	"	100.50	100.40	100.45	100.40
" C, de 5.000 "	"	"	"	"	"	"
" B, de 2.500 "	"	"	"	100.40	100.45	100.40
" A, de 500 "	"	"	"	"	"	"
En diferentes series	"	"	"	"	"	"
por 100 perpetuo exterior (Estampillado)						
Serie F, de 24.00 pesetas nominales	"	"	"	"	"	"
" E, de 12.000 "	"	"	"	"	"	"
" D, de 6.000 "	"	"	"	"	"	"
" C, de 4.000 "	"	"	"	"	"	"
" B, de 2.000 "	"	"	"	"	"	"
" A, de 1.000 "	"	"	"	"	"	"
" G y H, "	"	"	"	"	"	"
En diferentes series	"	"	"	"	"	"
Paris cheque	"	"	"	"	"	"
Londres cheque	"	"	"	"	"	"

BOLSA DE MADRID	Día 31	Día 2	Día 3	Día 4	Día 5	Día 6
Renta perpetua 4 por 100 interior.....	81.85	81.65	82.05	81.55	81.74	81.85
Leuda amortizable 5 por 100	100.35	100.50	100.71	100.80	100.45	100.30
Acciones Banco España.....	432.50	434.00	436.00	435.00	434.00	434.00
Acciones Compañia Arrendataria de Tabacos.	399.00	400.00	403.00	402.50	401.00	401.00
CAMBIOS: Londres vista	00.00	28.01	00.00	29.00	41.00	28.7
Paris id.	115.45	115.40	115.15	115.50	115.20	115.30

BOLSA DE PARIS	Día 31	Día 2	Día 3	Día 4	Día 5	Día 6
Francés.....	91.27	90.39	90.30	89.17	89.07	88.15
Renta Exterior español estampillado.....	95.35	95.50	95.30	95.17	94.21	94.20
Id. Italiana.....	105.30	105.20	105.25	105.30	105.20	105.30
Id. Rusa.....	84.30	83.50	83.60	83.00	83.00	83.35
Brasil.....	91.30	91.30	91.55	91.70	89.40	89.41
F. C. Norte España, acciones.....	213.00	218.00	219.00	218.00	215.00	210.00
Ferrocarriles Andaluces, obligaciones 1. ^a	322.00	337.00	328.00	328.00	325.00	317.00
Rio Tinto.....	1.697.00	1.704.00	1.706.00	1.700.00	1.698.00	1.693.00
Tharsis.....	149.00	147.00	149.00	149.00	150.00	149.00
F. C. Norte España, obligaciones 1. ^a	387.00	389.00	386.00	388.00	378.00	380.00
Id. Asturias, obligaciones 1. ^a	378.00	379.00	380.00	374.00	370.00	368.00
Banco Nacional Méxi.....	973.00	984.00	984.00	978.00	979.00	973.00
Bilbao.....	432.00	433.00	433.50	433.25	433.50	432.04
Londres.....	25.18	25.12	25.10	25.12	25.12	25.11

nes que no baje de 50, pudiendo los que posean menos, entregarlas á otro accionista para que una á las suyas, según disponen los artículos 18 19 y 20 de los referidos Estatutos.

Bilbao 1 de Abril de 1906.—El presidente del Consejo de Administración, *Calisto Rodriguez*.

COMPANIA DE LOS FERROCARRILES DE SANTANDER A BILBAO

Esta Compañia saca á concurso la ejecución de los trabajos en zinz de la cúpula de la estación de viajeros de Santander, con arreglo á las condiciones facultativas y económicas y á los planos que se hallan de manifiesto en las oficinas de esta Dirección, Bailen, número 2.

Las propuestas se presentarán en esta Dirección hasta el día 15 del corriente mes, y la Compañia se reserva el derecho de admitir la que á su juicio sea, entre aquéllas, la más conveniente.

Bilbao 5 Abril de 1906.—El Director Gerente, *Jose I. Amann*.

Laboratorio Químico

L. FONTAINE
Ingeniero Agrónomo

A. AMOUROUX
Ingeniero Químico

BILBAO

Abonos, Aguas, etc.

Arbitrages

Contratos á precios reducidos

HUELVA

Especialidad de análisis minerales y metalúrgicos

CALLE DE SEVILLA, 22
Y 22, DUPLICADO

BILBAO

BILBAO

25, CALLE COLÓN DE LARREA, 35
Y MARQUES DEL PUERTO
TELÉFONO 465

BILBAO

BUQUES ENTRADOS

Importación del Extranjero desde el 31 de Marzo al 6 de Abril

Número de orden	Día	Aparejo	Pabellón	Matrícula	Nombre del buque	Toneladas de registro	Capitán	Cargamento	Kilogramos de carbón	Kilogramos de bacalao	Kilogramos de carga total	Procedencia	Consignatario ó Corredor
									<i>Sumas anteriores.</i>				
533	31	Vapor	Noruego	Christiania	Spind	628	H. A. Jorgensen	Lastre	1:7235541	2996126	211362107	Saint Nazaire	C. Hoppe y Comp.ª...
534	"	"	"	"	Leyra	744	H. Danielsen	Idem	"	"	"	Idem	Miguel P. Ferrer
535	"	"	"	"	Macedonia	1942	C. Svendsen	Idem	"	"	"	Idem	Juan Turner
536	"	"	Inglés	Glasgow	Behera	1037	W. Palmer	Idem	"	"	"	Burdeos	Macleod y Compañía
537	"	"	"	N. Shields	Malta	911	A. Preece	Idem	"	"	"	Saint Nazaire	Vda. de Salvidegoitia
538	"	"	Belga	Amberes	P. Elisabeth	1410	O. Rein	Idem	"	"	"	Paimboeuf	Chávarri y Compañía
539	"	"	Español	Bilbao	Kontzesi	96	L. Olacoa	Madera	"	"	73200	Bayona	Atanasio Aréizaga
540	"	"	"	Sevilla	Itálica	765	A. González	Garbanzos	"	"	154	Veraacruz	Bergé y Compañía
541	"	"	"	Bilbao	Plencia	1641	J. Garteiz	Coke	2163522	"	216352	Newcastle	Sota y Aznar
542	"	"	"	"	Serantes	1288	L. Aramburu	Lastre	"	"	"	Chantenay	Félix Abásolo
543	"	"	Francés	Dunkerque	St. Pierre	591	J. Berquin	General	"	35310	65770	Dunkerque	J. L. Olloqui
544	"	"	Inglés	Liverpool	Lugano	2301	W. Knight	De tránsito	"	"	"	Liverpool	Atanasio Aréizaga
545	"	"	Noruego	Christiania	Garonne	661	C. Grom	Lastre	"	"	"	Nantes	Agencia J. Wild y C.ª
546	"	"	Ruso	Arcangel	Maimaxa	50	M. Dischler	Idem	"	"	"	Boucau	Jesús Castet
547	"	"	Inglés	Sonthampto	Segura	3936	E. W. Morrison	De tránsito	"	"	"	Sonthampton	Carlos Maruri
548	"	"	Español	Bilbao	Donata	483	J. Arrótegui	General	"	22433	378458	Liverpool	Real de Asúa y C.ª
549	"	"	"	"	Elvira	774	T. Aguirre	Idem	"	70506	281248	Idem	Idem
550	"	"	"	"	Neguri	1216	F. Zaragoza	Lastre	"	"	"	Saint Nazaire	Tomás Urquijo
551	"	"	"	"	Archanda	1131	S. Luzarraga	Idem	"	"	"	Pauillac	Félix Abásolo
552	"	"	"	"	Alemania	1255	B. Arrasate	Idem	"	"	"	Rocheport	Vicente Correas
553	"	"	Hondur.º	P. Cortez	Ural	1393	M. Lezama	Idem	"	"	"	Pauillac	Tomás Urquijo
554	"	"	Alemán	Swinemunde	Holmatia	1151	W. Maass	Idem	"	"	"	Rotterdam	José Olivares
555	"	"	Español	Bilbao	Orizón	1411	L. Imaz	Idem	"	"	"	Rouen	Griffiths Tate y C.ª
556	"	"	Holandés	Rotterdam	Rhenania	757	D. de Witt	General	"	183328	"	Rotterdam	E. de Arriaga
557	"	"	Inglés	Londres	Ranza	1567	J. Little	Lastre	"	"	"	Saint Nazaire	Félix Abásolo
558	"	"	"	Sunderland	George Allen	443	W. J. Caldecott	Idem	"	"	"	Oporto	Erhard y Compañía
559	"	"	Español	Bilbao	Maria Cruz	85	J. Casariego	Cacao	"	"	1951	Habana	Francisco Garcia
560	"	"	"	"	Erandio	753	N. Landa	Carbón	5427580	"	427580	Newcastle	Sota y Aznar
561	"	"	Alemán	Hamburgo	Albingia	2938	O. Rantzan	De tránsito	"	"	"	Havre	Edmundo Couto y C.ª
562	"	"	Francés	La Rochelle	La Rochelle	825	H. Bily	Lastre	"	"	"	Saint Nazaire	J. L. Olloqui
563	"	"	Español	Bilbao	Ollargan	1333	M. Nachitve	Idem	"	"	"	Lisboa	A. Aznar y C.ª
564	"	"	Sueco	Bilbao	Mimosa	975	E. A. Corfitz	Idem	"	"	"	Burdeos	B. Otero y Compañía
565	"	"	Español	Bilbao	Klantsobe	1450	L. Espizua	Carbón	301055	"	221400	Newcastle	Sota y Aznar
566	"	"	Noruego	Bergen	Idm	77	Ch. Christensen	Lastre	"	"	"	La Pallice	Félix Abásolo
567	"	"	Danés	Copenhague	Carl Heckher	1011	A. G. Starck	Idem	"	"	"	Oporto	Martyn, Martyn y C.ª
568	"	"	Noruego	Bergen	Norég	863	M. Henriksen	Idem	"	"	"	Saint Nazaire	Jesús Castet
569	"	"	Inglés	Glasgow	Ivanhoe	143	G. J. Robinson	Idem	"	"	"	Las Palmas	Vicente Correas
570	"	"	"	Sunderland	Fanham	78	J. Wright	Idem	"	"	"	Bayona	Griffiths Tate y C.ª
571	"	"	"	Hartlepool	Deerhound	1047	E. Williams	Idem	"	"	"	Saint Nazaire	A. Aznar y C.ª
572	"	"	Sueco	Heisingborg	Westmonland	916	J. Persson	Idem	"	"	"	Idem	Griffiths, Tate y C.ª
573	"	"	Danés	Copenhague	Martha	723	J. Christensen	Idem	"	"	"	Rocheport	Jesús Castet
574	"	"	Holandés	Rotterdam	Indian	1151	J. Sliesendiegt	Idem	"	"	"	Saint Nazaire	Erhard y Compañía
575	"	"	Español	Bilbao	Katalin	76	C. Cortazar	General	"	167815	"	Bayona	Atanasio Aréizaga...
576	"	"	Noruego	Arendal	Truma	679	N. Christensen	Lastre	"	"	"	Burdeos	Macleod y Compañía
577	"	"	Español	Bilbao	mundaka	1415	R. Luzarraga	Carbón	539569	"	330956	Newcastle	Sota y Aznar
578	"	"	"	"	Ganeogorta	1477	C. Muruetagoyena	Idem	322112	"	3225112	Idem	A. Aznar y C.ª
579	"	"	"	"	Arminza	1561	R. Echegarria	Coke	2145101	"	214510	Idem	Sota y Aznar
580	"	"	"	"	Rápido	1051	J. A. Menchaca	Lastre	"	"	"	Rocheport	Vicente Correas
581	"	"	Inglés	N. Shields	Waterloo	905	F. Burnard	Idem	"	"	"	Burdeos	Félix Abásolo
									TOTALES....	135365211	3064403	25053219	

Importación de Gabotaje desde el 31 de Marzo al 6 de Abril

Número de orden	Día	Aparejo	Pabellón	Nombre del buque	Toneladas de registro	Capitán	Kilogramos de carbón	Kilogramos de cemento	Kilogramos de carga total	Procedencia	Receptores	Consignatario ó corredor
							<i>Sumas anteriores.</i>					
292	31	Vapor	Español	Itálica	765	A. González	32500340	1688800	51963451	Barcelona esc.	Varios	Bergé y C.ª
293	"	"	"	Primero	771	R. Hernández	"	"	240587	Gijón	Altos Hornos	Vicuña
294	"	"	Baland.ª	Nueva Unión	29	S. Badiola	1100000	"	1211208	"	Lastre	Arriaga
295	"	"	"	Evaristo	26	V. Basterrechea	"	"	"	"	Bermeo	Idem
296	"	"	Pallebot	Simón	28	S. Ibarlucea	"	"	5690	Idem	E. de Arriaga	Idem
297	"	"	Baland.ª	Unión núm. 2	29	R. Marcue	"	"	"	"	Lastre	Idem
298	"	"	Vapor	Libe	23	J. Ibarlucea	"	80000	69000	San Sebastián	Orden	Idem
299	"	"	"	Rui Pérez	415	F. Pérez	1050000	"	1050680	Gijón	Carbones Asturianos	Portillo
300	"	"	"	Cantabria	376	S. Muñiz	710000	"	710034	Idem	La Basconia	Vicuña
301	"	"	Baland.ª	Rosario	20	J. Urrosola	"	"	8000	San Sebastián	Orden	Arriaga
302	"	"	"	San Pedro	39	S. Egarrota	"	35000	55000	Idem	Idem	Vicuña
303	"	"	"	Carmen Angeles	19	B. Bengoechea	"	"	"	"	Lastre	Arriaga
304	"	"	Vapor	Maria Mercedes	152	R. Munilla	"	"	"	San Sebastián	Idem	Arriaga
305	"	"	"	Maria Cruz	85	J. Casariego	"	"	14785	Rivadeo y esc.	Varios	Ga cia
306	"	"	Pallebot	Bizcaya	30	L. Uribe	"	"	1200	Lequeitio	Varios	Idem
307	"	"	Vapor	Cabo Prior	675	L. Arenosa	"	"	333267	Alicante	E. de Arriaga	Arriaga
308	"	"	"	Santoña	36	R. Olavarrieta	"	"	"	Castro	Altos Hornos	Bergé y C.ª
309	"	"	"	Luis	129	H. Diaz	"	"	200000	Suances	Idem	García
310	"	"	Vapor	Dolores	71	J. A. Iraundegui	"	167300	11700	Zumaya	Orden	Vicuña
311	"	"	"	Maria del Carmen	62	T. Gaminda	"	"	8560	Rivadeo	F. Garcia	Astigarrita
312	"	"	Baland.ª	Tres Hermanos	13	G. Acaarregui	"	"	5115	Lequeitio	Viuda de Vicuña	García
313	"	"	Vapor	Elvira	45	V. Fernández	104000	"	105500	Gijón	R. Fernández	Vicuña
314	"	"	"	Maria Pilar	114	B. Diaz	"	"	10305	Vivero y esc.	Varios	Idem
315	"	"	Goleta	Purificación	15	R. Deva	150000	"	150000	Gijón	J. M. de las Rivas	García
316	"	"	Patache	Venus	68	J. Galdo	110000	"	110000	Idem	Orden	Vicuña
							TOTALES....	35721940	1918100	55649275		Portillo

BUQUES SALIDOS

Exportacion al Extranjero desde el 31 de Marzo al 6 de Abril

Numero de orden	Dia	Aparejo	Pabellón	Nombre del buque	Toneladas de registro	Kilogramos de mineral	Kilogramos de lingote	Kilogramos de vino com.	Kilogramos de carga general	Cargador	Destino	Punto de carga	Nombre de la mina según factura
506	31	Vap.	Sueco	Sumas anteriores.	546	1035913465	4172000	1944864	6445088	Griffiths Tate y C. ^a	Middlesbro	Orconera	Precavida
507	"	"	Noruego	Mary Lohden	873	1894640	"	"	"	J. M. de las Rivas	Idem	Triano	Unión y Amistosa
508	"	"	Español	Monarch	1382	3275890	"	1347	"	A. Aznar y C. ^a	ardiff	Orconera	Depósito Luchana
509	"	"	"	Cobetas	839	1798430	"	"	"	Sydney J. Dyer	Glasgow	Triano	Rubia, Domingo y J.
510	"	"	Inglés	General Gordon	2818	"	10000	251932	127385	Edmundo Couto y C. ^a	B. Aires	Pto. exterior	(9 pasajeros)
511	"	"	Alemán	Santa Fé	201	495870	"	"	"	Macleod y Compañía	Glasgow	Portugalete	Princesa y Buena
512	"	"	Español	Olimpia	943	1847800	"	"	"	Idem	Glasgow	Idem	Elvira, Princesa y Buena
513	"	"	Inglés	Craigendoran	879	2299000	"	340	"	Luis Ocharan	Newport	Cadagua	Malasopera
514	"	"	Español	Kataliá	76	183400	"	"	"	Atanasio Aréizaga	Bayona	Orconera	Trinidad
515	"	"	Inglés	Hatfield	125	2184170	"	"	"	A. Aznar y Compañía	Cardiff	Idem	Depósito Luchana
516	"	"	Español	Arriuze	1441	2684460	"	"	720	Chávarri y Compañía	Newport	F. Belga	Coto Minero F. Belga
517	"	"	Noruego	Taormina	338	2020280	"	"	"	Juan Turner	Glasgow	Indauchu	Abandonada
518	1	"	Inglés	Mary	773	1768960	"	"	"	Macleod y Compañía	Idem	Portugalete	Elvira, S. Mig. Beg y Ayormal
519	"	"	Español	Udala	1304	3000000	"	800	85	Agustín Iza y C. ^a	Rotterdam	Olaveaga	Sarra
520	"	"	"	Algorta	1305	3000000	"	350	"	Gustavo Motschman	Boulogne	Olav. espec.	Diana
521	"	"	Inglés	Segura	3036	"	"	5750	18205	Carlos Maruri	B. Aires	Pto. exterior	(38 pasajeros)
522	2	"	Español	Bélgica	1298	2974080	"	795	579	Agencia J. Wild y C. ^a	Maryport	Triano	Julia, Adela y Lorenza
523	"	"	Noruego	Scandinavian	847	1818190	"	"	"	Griffiths Tate y C. ^a	Middlesbro	Orconera	Parcocha
524	"	"	Belga	Cockerill	531	869.630	"	"	"	Chávarri y Compañía	Amberes	F. Belga	Coto Minero F. Belga
525	"	"	Inglés	Lugano	2304	"	"	201014	136251	Atanasio Aréizaga	Habana	Pto. exterior	(Via Santander)
526	8	"	Noruego	Sultgelma	652	"	100000	270	"	Altos Hornos	Lisboa	Sestao	(Via Santander)
527	"	"	"	Spind	623	1418510	"	"	"	O. Hoppe y Comp. ^a	Grangemont	Cadagua	Malasopera
528	"	"	"	Reidar	849	1921780	"	40	"	The Triano Iron Ore	Glasgow	Triano	Conf., Lor. ^a , Petr. ^a , Jult. ^a
529	"	"	"	Garonne	664	1633230	"	182	"	Macleod y Compañía	Middlesbro	Portugalete	San Antonio
530	"	"	Español	Banderas	1280	3465430	"	950	848	Gustavo Motschman	Idem	Idem	Rita y Adolaida
531	"	"	Inglés	Fernlands	1293	2841440	"	"	"	J. M. de las Rivas	Idem	Triano	Unión y Amistosa
532	"	"	"	Deerhound	297	489260	"	"	"	The Triano Iron Ore	Idem	Idem	Petronila
533	"	"	Holandés	Santunus	1947	2586840	"	"	850	Erhardt y Compañía	Rotterdam	Orconera	Depósito Luchana
534	1	"	Español	Donata	488	"	"	2526	8998	Altos Hornos y otros	Liverpool	Uribitarte	(Via Gijón)
535	"	"	"	Gobelas	998	2462860	"	865	"	Tomás Urquijo	Paullac	Olaveaga	Diana
536	"	"	Inglés	Saxon	998	2130450	"	"	"	Norberto Seebold	Glasgow	Portugalete	Pepita
537	"	"	Alemán	Albingia	3018	"	"	80441	71564	Edmundo Couto y C. ^a	Veruz. y esc.	Pto. exterior	(6 pasajeros)
538	"	"	Ruso	Maimaxa	803	2119340	"	"	"	Jests Castet	Middlesbro	Portugalete	Safo, Catalina y Esc. Ayormal
539	"	"	Español	Arratia	1152	2841890	"	490	233	Ulpiano de la Torre	Newcastle	Orconera	Depósito Luchana
540	"	"	Inglés	Behora	1037	2173650	"	118	"	Macleod y Compañía	Ardrossan	Cadagua	Silrde
541	"	"	Español	Cadagna	1569	"	"	2169	3500	Provisiones	Filadelfia	Desierto	(Provisiones)
542	"	"	Belga	Seresia	1592	3845590	"	224	"	Chávarri y Compañía	Amberes	F. Belga	Coto Minero F. Belga
543	"	"	Noruego	Lyra	777	1875380	"	"	"	Manuel Rueda	Haysham	Luchana	Carmen
544	"	"	Español	Alemania	1255	2351920	"	872	"	Sydney J. Dyer	Newport	Triano	Rubia y Ventura
545	"	"	Noruego	Hilda	1043	2412730	"	"	"	J. M. de las Rivas	Jarrow	Idem	Unión y Amistosa
546	"	"	Español	Serantes	1285	2968990	"	930	378	A. Aznar y Compañía	Cardiff	Orconera	Depósito Luchana
547	"	"	"	Cantabria	376	"	"	"	"	Saló en lastre	Bayona	Lastre	(Lastre)
548	"	"	"	Poveña	393	3000380	"	"	"	Juan Abaitua	Dunkerque	F. Belga	Coto Minero F. Belga
TOTALES					1105658958	4382000	2549762	6808278					

Mineral exportado durante la semana: para el extranjero, 79,745.390 k. Cabotaje, 3039.610 k. Total, 82.785.000 k.

Exportacion de Cabotaje desde el 31 de Marzo al 6 de Abril

Numero de orden	Dia	Aparejo	Pabellón	Nombre del buque	Toneladas de registro	Kilogramos de mineral	Kilogramos de lingote	Kilogramos de h. y acero	Kilogramos de hojalata	Kilogramos de tubos	Kilogramos de alambre	Kilogramos de harina	Kilogramos de c. total	Destino	Cargadores
307	31	Patache	Español	Sumas anteriores	29877829	4385780	16194639	1928952	371281	420153	2083765	5739432			
308	"	Vapor	"	Benigno	47	"	"	8992	"	"	"	51713	Vega de Rivadeo	Altos Hornos y otros	
309	"	"	"	Cabo Peñas	1218	"	325000	817292	102663	710	97800	1239891	Barcelona y escalas	Idem	
310	"	Baland. ^a	"	Comercio	74	"	"	2493	"	"	78552	107.07	Vivero y escalas	Varios	
311	"	"	"	Concha	24	"	"	"	200	"	7000	20925	Bermeo	H. de Azquétá	
312	"	Pallebot	"	Astelena	93	148590	"	"	"	"	"	14385	Gijón	Antonio López	
313	"	"	"	Alfonso	67	133890	"	"	"	"	"	185490	Idem	Manuel Taramona	
314	"	"	"	Jovellanos	203	500000	"	"	"	"	"	500000	Idem	J. G. Borraquero	
315	"	"	"	Barambio	525	505890	"	"	"	"	"	503990	Idem	Idem (T.)	
316	"	"	"	Chic	298	445549	"	"	"	"	"	445540	Avilés	Manuel Taramona (T)	
317	"	"	"	Portugalete	1301	"	"	"	"	"	"	"	Castro	Lastre	
318	"	"	"	Getso	801	"	"	634541	"	"	"	1010000	Lequeitio	Varios	
319	1	Baland. ^a	"	Evaristo	29	"	"	"	"	"	"	11260	Deva	Arriaga y Compañía	
320	"	"	"	Nueva Unión	20	"	"	200	300	"	13000	30287	Lequeitio	Idem	
321	"	Vapor	"	Cabo Palos	1289	"	300000	892805	69350	18044	80070	500000	Barcelona y escalas	Altos Hornos y otros	
322	"	"	"	Mosquitera	198	"	"	"	"	"	"	"	Gijón	Lastre	
323	"	"	"	Cifuentes	455	865860	"	"	"	"	"	965900	Avilés	M. Taramona (T)	
324	"	"	"	Libe	25	"	"	"	"	"	"	61800	Sau Sebastián	Arriaga y Compañía	
325	"	"	"	Simón	23	"	"	280	"	"	9000	2840	Bermeo	Idem	
326	"	Pallebot	"	Rosario	80	"	"	"	"	22000	"	24000	Lequeitio	Idem	
327	"	"	"	Unión n.º 2	20	"	"	"	"	"	2500	24845	Idem	Idem	
328	"	Vapor	"	Besós	277	440380	"	"	"	"	"	449340	Gijón	Manuel Taramona (T)	
329	"	"	"	Contzeal	90	"	"	"	"	"	"	275000	Avilés	Sd. Gral. Idria, y C. ^a	
330	"	"	"	María Cruz	85	"	"	5580	2520	"	"	21011	Rivadeo y escalas	Varios	
331	"	"	"	María Mercedes	122	"	15000	8160	"	"	1020	105794	Gijón y escalas	Idem	
332	"	"	"	Nemrod	211	"	"	"	"	"	"	"	Bermeo	Lastre	
333	"	"	"	Rui-Peréz	41A	"	"	"	"	"	"	"	Gijón	Idem	
TOTALES					33917430	5125780	16089426	2104255	418480	449243	2377717	64981663			

Bilbao á Cordiff, vapor 2200 toneladas, 4/4 1/2 ó Newport, 4/7 1/2
 Cartagena á Rotterdam, vapor *Diciembre*, 5/- F. D.
 Málaga á id., vapor 3300 toneladas; 5/1 1/2 ó de Villaricos, 5/3
 Huelva á Mersey, vapor 2500 toneladas, 6/- (linto)
 Pasajes á Newport, vapor *Marima*, 4/7 1/2
 Bilbao á Middlebro, vapor 1800 toneladas, 5/-
 Bilbao á Maryport, vapor *Ile of Hastings*, 6/3
 Id. á Middlebro, vapor 2300 toneladas, 4/11 1/2
 Idem á id., vapor *Mongolia*, 4/10 1/2 ó Stocknon, 5/-
 Idem á Jarrow, vapor *Remembrance*, 4/9
 Rivadeo á Rotterdam, vapor 2400 toneladas, 5/1 1/2
 Rivadesella á Middlebro, vapor 800 toneladas, 6/6
 Vivero á Rotterdam, vapor *Wm. Middleto*, 4/10 1/2
 Bilbao á Dunkerque, vapor 3400 toneladas, 5/3
 Duido á id., vapor 2600 toneladas, 6/1 1/2

Fletes

El mercado de fletes continúa invariable.

Mercado de Carbón

Carbones: Este mercado ha tenido una nueva alza durante la presente semana.

Los precios corrientes son de 14/9 á 15/6 los Cardiff superiores; 14/3 á 14/9 los de segunda y 13/6 á 14/3 los Monmouthshires más 1/ de impuesto.

Newcastle, on Tyne

5 de Abril de 1906.

Ptomas. Hoy los despatados extranjeros valen de L. 15-12 6 á L. 15-15-0 y los ingleses de L. 16-0-0 á L. 16-2-6 por 1016 kilogramos. Los argentíferos á L. 15-16-3.

La plata fina. Disponible á 32 1/2 Peniques.—Entrega á dos meses 32 Peniques.—Todo por onza inglesa.

(Remitido por los Sres. Chivers & Fraser).

Londres

6 de Abril de 1906

	Libras
Cobre—Standard.	81-10-0
» » 3 meses.	81-10-0
» Best Selected	89-00-0
Estañó.—G M.	173-15-0
» » 3 meses	169-00-0
» Inglés.—Lingotes	172-10-0
» —Barritas	173-10-0
Plomo.—Español	15-12-6
Hierro.—Escocés.—Warrant.	55-3
» Middlebro	47-9
» Hematites.	63-0
Acciones. Rio-Tinto	67-10-0
» Tharsis.	5-17/6
Plata	29-3/4
Exterior Español.	93-5/8
Cambio á 3 m/f.	00-0/0
Régulo de antimonio	90-0-0

TOMAS MORRISON Y C.º.—BILBAO

BILBAO

Carbonato 1.º de.	Sh.	15-0 á 15-3
» 2.º de.	»	12-6 á 14-0
Rubio 1.º de.	»	14-0 á 14-6
» 2.º de.	»	11-6 á 12-0
Campanil 1.º de.	»	14-6 á 14-9
» 2.º de.	»	11-6 á 13-0
Hematite.	»	12-3 á 11-7
Lingote de Fundición.	Ptas.	107 Tn
» » Afino.	»	102 »
Barras dimensiones corrientes.	»	315 »
Angulos precio medio.	»	315 »
Viguería precio medio.	»	230 »
Carriles pesados id.	»	210 »
» ligeros id.	»	230 »
Chapas id.	»	330 »
Hojalata caja marca B.	»	30.50 »

Cartagena

Plomo en barras.	46 k.	Ptas.	19 25
Sulfuros Linares 78 %.	»	»	13 25
Carbonatos del 50.	»	»	7 40
Blenda del 35 % de zinc f. b. tn.	»	francos	60 00
Calamina del 30 zinc f. b. tn.	»	»	00 00
Hierro (Descargador) 50 por 100 ptas.	tonelada	»	7 00 á 8 00
Hierro 30 por 100 h. 15 mang. y 11 0,0 silice	»	»	17 50 á 17,75

Nikel

Londres	Tda.	L.	160 á 170-0/0
Paris puro		k. francos	5'50 á 6'25

Antimonio

Paris: Inglés	100 » »	200-00
Londres: Se cotiza regulus por tonelada	L.	71-0-0 á 73-0-0
Marsella: Régalo	por 100 ks. frs.	155,00 á 160,00

Manganeso

En Burdeos: Mineral calcinado por unidad	chelines	1'60
Conteniendo:		
Manganeso metal	52 á 55 0/0	
Silice	6 á 8 0/0	
Fósforo	0'03 á 0'04 0/0	
Mineral crudo por unidad		1'35
Conteniendo:		
Manganeso metal	35 á 40 0/0	
Silice	6 á 8 0/0	
Fósforo	0'03 á 0'04 0/0	
Marsella: del Cáucaso franco muelle	Unidad	0'80
Liverpool: franco bordo	Peniques	11

Carbones

En las cuencas de Asturias

Sobre vagón en las minas. A bordo en Gijón ó Avilés, de 3 á 4 pesetas, más.	Cribados	20	—
	Galletas lavadas.	19 á 20	—
	Granzas lavadas.	17 á 18	—
	Menudos lavados secos	12 á 14	—
	Idem id. fraguas y para cok	13 á 15	—
	Mezclas para gas	15 á 17	—
	Grueso	20	—
Puerto Llano en vagón, por contratas	Granadillo lavado especial	16	—
	Avellanas lavadas.	13	—
	Menudo.	7	—
	Galletas lavadas.	20	—
Leon, sobre vagón	Menudo lavado	13	—
Cok.—Gijón ó Avilés á bordo		24 á 30 40 20	
Belmez de 1.º			85

Laboratorio Químico Central

Ripa, 7, principal

DIRIGIDO POR

LUIS DE ARRIAGA

Y D. CHEVRIER

Antiguo Jefe

Ingeniero Químico

del Laboratorio Químico

y Licenciado en ciencias

de la Fabrica «Vizcaya»

de la Universidad de Paris

ANALISIS

SECCIÓN A.—Minerales y productos industriales inorgánicos.

Aguas para industrias. Aguas minerales.

SECCIÓN B.—Productos orgánicos, Industriales y comerciales

(vinos, aceites, harinas, chocolate, leche, etc.)

SECCIÓN C.—Bacteriología, Micrografía, Clínica (orinas,

esputos, jugos gástricos, etc.)

Estudios industriales y Minerales

Consultas técnico-químicas y peritajes.

Se admiten proposiciones de analisis por año de fabricas, sociedades mineras y comerciales

Representaciones para el desmuestre y análisis de depósito y cargamentos de todas clases de minerales.

ANALISIS CONTRADICTORIOS Y ARBITRALES

Reglamento general**para el Régimen de la Minería**

En nuestra librería hemos puesto a la venta una edición especial de bolsillo, del nuevo Reglamento en vigor desde el 15 de Julio

En rústica. 1,00 peseta
En tela 1,50 »

Información marítima**IMPORTACIÓN DEL EXTRANJERO**

Buques con carga entrados en este puerto desde el día 31 de Marzo al 6 de Abril de 1906.

Vapor español KONTZESI De Bayona: 3650 k tablas pino, F. Arana y Lupardo; 1050 barriles 36750 k envases vacíos, Hija de J. Vanderhaeghe.

Vapor español PLENCIA, De Newcastle: 2163822 k cok, Altos Hornos de Vizcaya.

Vapor francés S^t. PIERRE, De Dunkerque: 5 cajas 1140 k material eléctrico, E. Romo; 13 sacos 1040 k negro mineral, S^d. General de Industria y Comercio; 1 caja 37 k nuez moscada, Barandiarán y C.^a; 5 bultos 1180 k madera en hojas, 8 cajas 473 k muebles, 4 toneles 896 k sifones, 1 caja 127 k máquinas, F. L. Dubus; 1 fardo 87 k papel para imprimir, 13 bultos 1355 k máquinas, Sociedad «La Conchita»; 100 piezas 1595 k topes de acero, 1 caja 1810 k hogar para caldera, S^d. Franco-Belga; 8 barriles 4354 k cadenas de hierro, Erice y Mariscal; 13 fardos 810 k sacos vacíos, T. Morrison y Compañía; 10 barricas 2260 k cola, 30 sacos 3900 k tierra blanca, 23 sacos 10255 k blanco de España, 700 fardos 35350 k bacalao, á la orden. Total 65770 k.

DÍA 2.—Vapor español DONATA, De Liverpool: 1 caja 51 k catálogos, 7 bultos 897 k ferretería, 5 cajas 4429 k resguardos de tranvía, 1 caja 46 k maquinaria, 111 piezas 874 k tubos de latón, 672 lingotes 4928 k cobre, 9 bultos 572 k tinta para imprimir, Yanke Hermanos; 2 cajas 126 k pintura, H. de Azqueta; 80 atados 1300 k palas, 1 caja 17 k acero, 2 bultos 241 k casquillos de acero, 10 bultos 469 k defensas de corcho, dextrina, patas y pintura, Z. Andrés y Urdéaga; 1 caja 51 k alambre de acero, 89 bultos 4906 kilos piezas para máquinas, 2 atados 72 k palas, 2 cajas 153 k herramientas, 8 atados 653 k acero en barras, 2 huacales 459 k loza, 1 caja 23 k chapas de acero, 1 caja 21 k impresos, 9 bultos 355 k manufacturas de acero, 50 sacos 5150 k tierra blanca, 1 barril 132 k aceite lubricante, A. Conrad y Compañía; 4 barricas 691 k loza, metal y vidrio, 8 bultos 403 k hules, M. Sánchez y Compañía; 2 cajas 223 k ferretería, Viuda de E. Betsellere y Compañía; 2 cajas 122 k tejidos, Mendoza y Rodríguez; 2 atados 81 k acero en chapas, 1 caja 212 k alambre de acero, 3 cajas 1061 k herramientas, A. Taubmann; 45 piezas 593 k tubos de latón, f. c. de Triano; 16 bultos 19987 k maquinaria eléctrica, S^d. An.^a Westinghouse; 36 bultos 1311 k acero en barras, 2 bultos 498 k limas y alambre de acero, 5 atados 229 k acero en planchas, 20 cajas 1116 k hojalata, 3 cajas 372 k ferretería, B. Manjarrés; 159 sacos 23497 k magnesita, 2 piezas, 2677 k rollos de hierro, La Basconia; 1 caja 105 k borra de seda, 9 cajas 2069 k hilo de algodón, Hitaturas de Fabra y Coats; 100 piezas 16328 k ruedas de acero, The Luchana Mining Company Ltd.; 1 caja 23 k libros, Oyanguren y Guevara; 2 cajas 124 k tejidos, 1 paquete 2 k papel, Rica Hermanos; 26 bultos 1202 k comestibles, P. Bárcena; 8 bultos 524 k motor á gas, Godínez Moreno y Compañía; 3 bultos 929 k crisoles de plumbagina, Tenedor del conocimiento por vapor «Carmania», 5 bultos 11243 k máquina de vapor, S. López de Letona; 17 fardos 312 k cartón piedra, 1 caja 49 k muestras de id., A. Larrañaga; 63 fardos 1933 k hules, 8 bultos 1222 k ferretería, Hijos de L. Yohn y Compañía; 4 bultos 3251 k vagón de mercancías, Compañía de los f. c. de Santander á Bilbao; 3 bultos 637 k maquinaria, Garteiz Hermanos, Yermo y Compañía; 12 pares 1202 k ruedas y ejes, 12 atados 206 k pedestales de acero, A. T. Simpson; 1 bocoy 243 k loza, A. Cortina y Hermano; 30 cajas 2461 k cerveza, 1 caja 10 k accesorios para maquinaria, Arteché y Zulaica; 4 cajas 522 k rollos de papel, N. Diego; 1 pieza 138 k cadena de hierro, 1 pieza 780 k caja de fuego, Compañía del f. c. de Galdames á Sestao; 25 cajas 559 k aguardiente, 2 cajas 397 k taladros, martillos y piezas de acero, 4 fardos 1096 k lana, 807 balas 140890 k yute en rama, 1 caja 72 k jabón, 1 caja 11 k piezas para motor á gas, 14 bultos 921 k maquinaria, 1 caja 201 k arca de hierro 7 bultos 6573 k motores á gas y accesorios, 1 caja 97 k carruajes para niños, 1 caja 418 k rollos de hierro, 14 bultos 288 k manteca, 10 cajas 789 k sal espuma, 25 cajas 2859 k botellas vacías, 6 cajas 132 k aguardiente, 5 barriles 703 k huevos de pescado, 1 caja 75 k aparato para gaseosas, 1 caja 58 k filtro de loza, 30 cajas 8343 k tocino, 1 barril 82 k manteca, 75 cajas 4421 k id., 12 bultos 846 k id., 5 cajas 13922 k tocino, 25524 k mineral de hierro, 2 cascotes 306 k id., 445 fardos 22423 k bacalao, á la orden. Total 373483 k.

Vapor español ELVIRA, De Liverpool: 1 fardo 68 k papeles pintados, Palomar y Herrero; 5 fardos 2663 k hilaza de lino, P. Sabas; 2 cajas 306 k tejidos, 1 paquete 4 k papel, 4 huacales 834 k barro, loza y ferretería, M. Sánchez y Compañía; 3 cajas 244 k teji-

dos, A. Cotorruelo; 62 bultos 3971 k acero en barras, 1 caja 292 k herramientas, 5 cajas 1337 k limas, Erice y Mariscal; 1 caja 245 k tejidos, 1 caja 79 k hojas de sierra, objetos de tocador etc., Rica Hermanos; 12 barriles 2519 k aceite mineral, J. Grau; 1 caja 335 k tejidos, C. Carrere; 1 caja 181 k id., Viuda de Larrea; 1 fardo 17 kilos id., A. Uriarte y Compañía; 4 barricas 1605 kilos ferretería, A. Taubmann; 300 sacos 30853 k silicato de sosa, Tapia y Sobrino; 3 piezas 4 17 k rollos de hierro, 168 sacos 26237 kilos magnesita, La Basconia; 2 cajas 48 k tejidos, 1 paquete 5 k papel, 1 casco 355 k ferretería, 1 caja 67 id., 2 huacales 275 k loza, 25 cajas 862 k hojalata, 3 bultos 370 k ferretería, B. Manjarrés; 23 cajas 7730 k calentadores de hierro, 4 cajas 259 k aparatos para dentistas, H. de Azqueta; 1 caja 180 k tejidos, 1 fardo 4 k papel, Hijos de D. Martínez; 2 cascotes 199 k porcelana, A. Cortina y Hermano; 3 cajas 1404 k tubos chapeados, M. Ibáñez; 1 caja 16 k maquinaria, 3 barricas 778 k ferretería, 1 caja 315 k tejidos, 1 fardo 4 k papel, 4 bultos 900 k ferretería, 6 piezas 1016 k cadenas de hierro, 11 barriles 2180 k aceite lubricante, 16 cajas 1672 k limas, 1 caja 130 k tejidos, 1 fardo 288 k alfombras, 1 caja 70 k gut-percha; 11 fardos 457 k hules, A. Conrad y Compañía; 4 bultos 597 k tejidos, G. Poirier; 1 fardo 252 k alfombras, F. Puyo y Compañía; 2 cajas 352 k tejidos, Hijos de E. Amann; 2 cajas 256 k aparatos telefónicos y telegráficos, A. B. Tonkin; 2 bultos 209 k cama de latón y accesorios, 7 bultos 725 k tubos de hierro, 77 piezas 1020 k tubos de latón, 100 piezas 1031 k tubos de cobre, Yanke Hermanos; 20 barriles 1644 k manteca, G. Arrarte; 6 cascotes 1092 k azulejos, 1 caja 218 k piezas de madera, latón etc., Arteché y Zulaica; 1 caja 144 k tejidos, Aldazábal Hermanos; 12 piezas 311 k calderas de hierro, 2 jaulas 487 k barro labrado, 13 atados 351 k flejes de hierro, Viuda é hijos de J. Torre; 1 caja 382 k chimeneas de hierro, 1 caja 244 k ladrillos refractarios, 1 caja 285 k lavabos de loza, 1 caja 22 k latón niquelado, Miguel y Felipe; 1 caja 18 k aparato para alimentar pollos, A. Moronati; 31 bultos 6461 k maquinaria, S. López de Letona; 36 rollos 3219 k jarcia, P. Bárcena; 1 caja 246 k borra de seda, 11 cajas 2050 k hilo de algodón, Hitaturas de Fabra y Coats; 100 sacos 10000 k maíz, B. Santibáñez; 12 bultos 1299 k maquinaria, Garteiz Hermanos, Yermo y Compañía; 1 caja 9 k te, 1 caja 27 k conservas, 1 caja 33 k tocino, 2 bultos 13 k semillas de flores, 1 paquete 3 k galletas, J. B. Davies; 6 bultos 761 k ferretería, Z. Andrés y Urdéaga; 1 caja 295 k tejidos, M. Laca; 38 cajas 1064 k máquinas de escribir, Compañía Yost; 5 bultos 949 k ferretería, 1 caja 9 k muestras de hules, Hijos de L. Yohn y Compañía; 143 fardos 7256 kilos bacalao, A. Videi y Compañía; 25 fardos 1270 k id., Zabala y Aguirre; 2 cajas 382 k aparatos musicales, N. Diego; 80 fardos 4064 k bacalao, M. Azaola; 51 fardos 2591 k id., D. Ibarreche; 40 fardos 2032 k id., R. Ibarreche y Compañía; 1 caja 186 k tejidos, Mestre Hermano; 1 pieza 508 k caldera de hierro, Compañía del ferrocarril de Galdames y Sestao; 1 caja 116 k tanque de hierro, 5 barriles 979 k aceite compuesto, Vacuum Oil Company; 2 cajas 793 k ventiladores de hierro, 1 caja 11 k pieza de maquinaria, Sheldon, Goenaga y Compañía; 1 caja 11 k partes de id., Sociedad anónima Westlingouse; 1 caja 10 k piezas de acero, J. Mac-Lennan; 1 fardo 13 k filtro de pelo, Amann y Gana; 236 lingotes 3045 k estaño, 20 barriles 165 k manteca, 5 bultos, 2220 k maquinaria, 25 cajas 1585 k manteca, 13 bultos 794 k acero en barras, 4 cajas 423 k piezas para motor á gas, 2 cajas 545 k vidrio plano, 29 cajas 3162 k bicarbonato de sosa, 1 caja 131 k instrumentos científicos, 30 cajas 21454 k hierro en lingotes, 10 barriles 2733 k almagra, 4 barriles 1143 k sulfato de cobre, 29 bultos 2583 k piezas de hierro, 12 cajas 255 k espíritu, 11 cajas 4538 k utensilios agrícolas, 5 barriles 1056 k estaño, 20 cajas 5718 k tocino, 1 caja 115 k cadenas de latón, 1 bulto 22 k cable de hierro, 50 barriles 4109 k manteca, 25 cascotes 6849 k almagra, 2 barriles 320 k huevos de bacalao, 1 caja 197 k goma elástica, 25 cajas 1478 k manteca, 10 cajas 236 k tocino, 15 cascotes 1136 k carbonato de amoniaco, 20 latas 570 k ácido carbónico, 1052 bultos 53293 k bacalao, á la orden. Total 231248 k.

Vapor holandés RHENANIA, De Rotterdam: 21 cajas 1364 k barraz y colores, 6 cajas 521 k cajas para relojes, 2 balas 197 k papeles pintados, 1 casco 60 k muestras de molduras, 11 bultos 322 k quesos, 42 cajas 5702 k ferretería, quincalla, madera labrada y piedras para afilar, 10 cajas 1358 k quincalla y jugueteras, 35 bultos 2281 k ferretería, latonería etc., A. Conrad y Compañía; 1 macal 79 k bicicletas, E. de Arriaga; 4 tambores 4330 k cables de plomo, Sociedad Cooperativa Eléctrica; 10 lingotes 5083 k estaño, La Basconia; 5 bultos 225 k semillas, 3 bultos 1219 k clavos, 5 cajas 2836 k planchas de hierro, 230 bultos 6342 k quesos, B. Manjarrés; 4 cajas 905 k material para pintores, T. Kollmer; 7 bultos 749 k papeles pintados, M. Gaminde; 31 cajas 1019 k quesos, 20 seras 700 k miraguano, Rica Hermanos; 2 bultos 120 k tubos de acero, 1 caja 18 k tornos de hierro, 2 fardos 125 k empaquetadura, 2 cajas 269 k bombas de hierro, 4 cajas 572 k utensilios de cocina, 17 cajas 2154 k ferretería, 2 cajas 512 k papel, 296 bultos 6853 k quesos, Yanke Hermanos; 2 cajas 114 k maquinaria, Museo de Artillería; 16 bultos 735 k quesos, Sucosores de L. Schmidt; 1 caja 131 k maquinaria, Altos Hornos de Vizcaya; 5 cajas 718 k ferretería, Hijos de L. Yohn y Compañía; 17 bultos 1679 k quesos, A. Quintana; 10 bultos 274 k quesos, J. Urcasti; 4 cajas 1034 k ferretería A. Tanhmann; 134 balas 10050 k polvo de madera, Sociedad Española de Dinamita; 16 cajas 465 k quesos, Z. Andrés y Urdéaga; 46 cajas 1760 k té, Arteché y Zulaica; 1 caja 402 k figuras de yeso, Hijos de E. Amann; 33 balas 1179 k rollos de papel, 10 bultos 1209

k horcas de acero, 13 cascotes 3125 k accesorios para tubos, 16 cascotes 180 k cerveza, 7 cajas 983 k artículos de hierro, 14 bultos 1460 k papel, 1 caja 16 k papel ferro-prusiato, 6 cajas 209 k licor, 10 barriles 2150 k aceite de linaza, 6 cajas 1910 k maquinaria, 300 bales 30000 k fécula de patatas, 1 caja 18 k aparatos eléctricos, 1 caja 23 k partes de maquinaria, 1 caja 3 k teléfonos, 8 cajas 287 k lámparas eléctricas, 1 canasta 80 k cable de cobre, 20 cajas 760 k salmón, 1468 bales 70028 k superfosfato, á la orden: 137 cajas 3205 k quesos, J. Valentin; 2 cajas 385 k madera labrada, Delclaux y Compañía, Total 183328 k.

Vapor español MARIA CRUZ, Transbordo del vapor «La Navarre», De *Habana*: 20 sacos 1951 k cacao, á la orden.

DIA 3.—Vapor español EL NTSOBE, De *Newcastle*: 3010185 k carbón, 21 cascotes 5989 k tapones de tierra refractarias, 50 piezas 2536 k tubos de hierro, 144940 k tierra refractaria, 50750 k ferromanganeso, Altos Hornos de Vizcaya, Total 3224400 k.

DIA 6.—Vapor español KATALIN, De *Bayona*: 534 paquetes tablillas, R. Inchaustieta; 265 id id., La Papelera Española; 3.500 tablas y 1500 tablillas, Hijos de Latiegui; 300 tablas, Viuda de H. Lund y Clausen; 300 tablas y 6500 tablillas, J. Abrisqueta; 4200 tablas y 1400 tablillas, F. Arana y Lupardo; 7 bultos 1146 k tejidos, 1 caja 24 k madera, cartón y papel manufacturados, 2 cajas 119 k muebles, G. Poirier; 1 caja 201 k tejidos, 1 paquete 11 k cartón y cordón, 1 caja 114 k maniqués, M. Bilbao, Total 141615 k.

Vapor español GANECOGORTA, De *Newcastle*: 2932335 k carbón, 292777 cok, A. Aznar y Compañía.

IMPORTACIÓN DE CABOTAJE

DIA 31.—Vapor ITALICA, De *Barcelona*: 6772 k hilados, Hilaturas de Febra y Coas; 32782 k varios á la orden.

De *Valencia*: 500 k erin vegetal, Hijos de J. E. Rochelt; 619 k alcohol, Herederos de Abaitua Hermanos; 26500 k arroz, 30240 k vino, á la orden.

De *Alicante*: 27900 k vino, á la orden.

De *Málaga*: 700 k azúcar, Zabala y Aguirre; 420 k id., Viuda de S. Corcuera; 362 k pasas, B. Salazar; 515 k licores, N. Diego; 1020 k pasas, á la orden.

De *Sevilla*: 1160 k loza, Hormaza y Sarasúa; 2000 k jabón, E. y M. Tellechea; 1255 k loza, F. Bergua; 1500 k aceite, Yanke Hermanos; 200 k aceitunas, á la orden.

De *Cádiz*: 2544 k botellas vacías, M. Acha; 720 k vino, á la orden.

De *Vigo*: 1200 k conservas, P. de la Encina y Compañía; 1400 k sardinas saladas, á la orden.

De *Villagarcía*: 3000 k sardinas saladas, D. Ibarreche.

De *Coruña*: 478 k cacao, Schmedding y Compañía.

De *Santander*: 9500 k tabaco, Fábrica de Tabacos; 1300 k hojalata, Altos Hornos de Vizcaya, Total 240087 k.

Vapor PRIMERO, De *Gijón*: 12565 k hierro trabajado, Ibarra y Compañía; 5188 k vidrio hueco, Hormaza y Sarasúa; 2028 k papel, La Papelera Española; 1176 k clavos, Hijos de L. Yohn y Compañía; 739 k loza, A. Cortina y Hermano; 621 k lingotes de zinc, Sd. Tubos Forjados; 300 k maquinaria, S. López de Letona; 3200 k alambre, Tranvia Urbano; 119 k maquinaria, Otto Gerdzen; 900 k torno y bomba de vapor, Morgan y Elliot; 1100000 k carbón, Altos Hornos de Vizcaya; 12000 k aceite mineral, 554 k hierro, á la orden, Total, 1211403 k.

DIA 2.—Vapor MARIA CRUZ, De *Rivadeo*: 1630 k huevos, 3550 k conservas, F. García.

De *San Esteban de Pravia*: 3426 k sidra, 370 k conservas, L. Landáburu.

De *Santander*: 1780 k azúcar y café, F. García; 42 k vino, 1310 k botellas vacías, Compañía Vinícola del N. España, Total, 14738 k. Salandra ROSARIO, De *San Sebastián*: 8000 k galipot, J. Urrosolo.

DIA 3.—Vapor CABO PRIOR, De *Alicante*: 38060 k hierro, Altos Hornos de Vizcaya; 92800 k vino, I. Archidona; 222307 k id., á la orden, Total, 353267 k.

Goleta LUIS, De *Suances*: 200000 k piedra dolomita, Altos Hornos de Vizcaya.

Pallebot BIZKAYA, De *Lequeitio*: 6500 k madera, 5360 k sidra, 240 k envases vacíos, E. de Arriaga, Total 12100 k.

Vapor SANTOÑA, De *Castro*: 60000 k tierra, 815 k envases Altos Hornos de Vizcaya.

De *Santoña*: 4200 k pipería, á la orden, Total 65015.

DIA 4.—Vapor MARIA DEL CARMEN, De *Rivadeo*: 6060 k huevos, 2500 k conservas, F. García.

DIA 5.—Vapor MARIA PILAR, De *Vieiro*: 26940 k madera, á la orden.

De *Avilés*: 55880 k zinc, Real Compañía Asturiana; 18525 k trapos, á la orden.

Transbordo del vapor «José Roca» De *Alicante*: 1140 k artículos de barro, á la orden, Total 102.485 k.

EXPORTACION DE CABOTAJE

BUQUES con carga salidos de este puerto desde el 31 de Marzo al 6 de Abril de 1906.

DIA 31.—Patache BENIGNO, Para *Vega de Rivadeo*: 38752 k hierro y acero en barras y chapas, Altos Hornos de Vizcaya; 11000

k hierro viejo, 1000 k carbón, 70 k vino, J. Acebo; 880 k cubos y baños de hierro, La Basconia; 11 k escopetas, D. Ruiz, Total 51713 kilos.

Vapor CARO PEÑAS, Para *Pasajes*: 480 k azúcar, 320 k cajas vacías, Bergé y Compañía; 3145 k duelas y fondos de madera, 300 k cajas vacías, Real Compañía Asturiana.

Para *Santander*: 18657 k hierro y acero en barras y chapas, Altos Hornos de Vizcaya; 1665 k hierro en barras, J. M. de las Rivas; 13000 k hierro laminado, La Basconia.

Para *Ferrol*: 35628 k hierro y acero en barras y chapas, Altos Hornos de Vizcaya; 120 k vino postre, 64 k jarabes, Ugarte, Barcelona y Aguirre; 4000 k harina, E. Coste y Vildósola; 292 k bacalao, Schmedding y Compañía; 90 k jarabe, M. Acha; 7272 k vino, Bodegas Bilbainas; 940 k cubos y baños de hierro, La Basconia.

Para *Coruña*: 26000 k hierro en lingotes, 260 k hierro en vigas, J. M. de las Rivas, 4600 k vidrio plano, A. Carrera; 8500 k hierro en barras, Sd. Santa Ana de Bolueta; 1135 k papel y bolsas de id., R. Coea; 957 k hierro manufacturado, Z. Andrés y Urlézagaga; 7204 k hierro en barras, Sd. Purísima Concepción; 32400 k harina, Sd. Harino-Pansadera; 203 k tornillos, Pradera Hermanos y Compañía, 67 k herramientas, Vidarte y Compañía; 106 k chapas de hierro, R. Rochelt é hijos; 1044 k hierro forjado, Yanke Hermanos; 5000 k harina, Ugalde y Compañía; 2100 k cubos y baños de hierro, 9200 k hojalata, La Basconia; 14500 k id., Altos Hornos de Vizcaya.

Para *Villagarcía*: 1400 k hierro en barras, Sd. Santa Ana de Bolueta; 18400 k harina, E. Coste y Vildósola; 1187 k papel, Allende y Compañía; 147 k aguardiente, C. Sanderson; 649 k papel, La Papelera Española; 1253 k hojalata, R. Rochelt é hijos; 1277 k tubos de hierro, Sd. Tubos Forjados; 481 k hilados, Hilaturas de Febra y Coas; 1200 k hojalata, 240 k cubos de hierro, La Basconia; 4960 k hojalata, Altos Hornos de Vizcaya.

Para *Marta*: 1500 k harina, Sd. Harino-Pansadera; 2444 k tubos de hierro, Sd. Tubos Forjados; 1400 k cubos y baños de hierro, La Basconia.

Para *Vigo*: 20000 k harina, H. de J. E. Rochelt; 20000 k hierro en lingotes, J. M. de las Rivas, 250 k papel, Allende y Compañía; 780 k vino, Viuda é hijo de J. Iturriagaotia; 9000 k azúcar, A. Conrad k Compañía; 1740 k bacalao, Viuda de H. Lund y Clausen; 456 k id., Schmedding y Compañía; 5750 k harinilla Olavarrieta y Compañía; 1258 k papel, La Papelera Española; 3510 k clavos, F. Echevarría é hijos; 406 k plomo, 210 k estaño, R. Rochelt é hijos; 2780 k cubos y baños de hierro, 13700 k hojalata, La Basconia, 32800 k id., 1050 k cubos y baños de hierro, 1000 k hierro en lingotes, 4850 k hierro y acero en barras, Altos Hornos de Vizcaya.

Para *Isla Cristina*: 12500 k hojalata, Altos Hornos de Vizcaya.

Para *Huelva*: 12924 k acero en chapas, 5750 k hojalata, 400000 k hierro en lingotes, Altos Hornos de Vizcaya; 800 k hierro manufacturado, Z. Andrés y Urlézagaga; 3600 k pipería, E. Durand; 1771 k papel, La Papelera Española, 1680 k clavos, F. Echevarría é hijos; 521 k clavillo, Hijo de P. Basterra y Compañía; 1500 k harina, Ugalde y Compañía; 1000 k hojalata, La Basconia.

Para *Cádiz*: 7008 k papel, L. Landaluce; 2206 k id., La Papelera Española; 10000 k hierro en lingotes, J. M. de las Rivas; 3950 kilos vino, 110 k armas de fuego, Bergé y Compañía; 29 k embutidos, Ovangueren y Guevara; 3500 k harina, E. Coste y Vildósola; 1670 k tubos de hierro, Sd. Tubos Forjados; 7600 k hojalata, Altos Hornos de Vizcaya.

Para *Sevilla*: 20000 k hierro en lingotes, 18980 k hierro en barras y vigas, 1100 k remaches y tuercas, J. M. de las Rivas.

Para *Algeciras*: 2702 k hierro y acero en barras, carriles y chapas, Altos Hornos de Vizcaya; 665 k bolsas de papel, R. Coca.

Para *Málaga*: 10000 k hierro en lingotes J. M. de las Rivas; 29 k letas vacías, Sd. Gral. de Industria y Comercio.

Para *Almería*: 18620 k flejes de madera, A. Aréizaga; 27270 k id., J. A. Artiach; 25000 k hierro en lingotes, J. M. de las Rivas; 1972 k traviesas, placas y tornillos, A. Koppel; 520 k vino, Compañía Vinícola del N. España; 400 kilos trenza de yute, P. Sabas; 10000 k harina, Tournan hijo; 727 k papel, La Papelera Española; 16914 k hierro trabajado, Ansuátegui é hijo; 429 k hierro manufacturado, Yanke Hermanos; 15349 k hierro en barras, vigas, carriles y eclipses, Altos Hornos de Vizcaya.

Para *Cartagena*: 40880 k tabaco picado, Fábrica de Tabacos; 10000 k hierro en lingotes, 4210 k hierro en chapas, J. M. de las Rivas; 600 k herramientas, L. Arenaza; 706 k traviesas y tornillos, Sd. Española Material ferroviario; 4216 k papel, Sd. Gral. de Industria y Comercio; 2000 k harina, Tournan hijo; 111073 k papel, La Papelera Española; 2114 k tubos de hierro, Sd. Tubos Forjados; 8203 k hierro y acero en barras y chapas, Altos Hornos de Vizcaya.

Para *Tarragona*: 19429 k hierro y acero en barras y chapas, 12600 k hojalata, Altos Hornos de Vizcaya; 1010 k hierro en vigas, J. M. de las Rivas; 780 k clavos, F. Echevarría é hijos.

Para *Barcelona*: 111901 k hierro y acero en barras y chapas, Altos Hornos de Vizcaya, Total 1233691 k.

Vapor GETZO, Para *Garrucha*: 1111 k vino S. Duñabeitia; 2500 k acero en placas, Altos Hornos de Vizcaya; 950 k piezas para martillo, 600 k aluminato de barita, 60 k cartón amianto, 30 k pelotes de fieltro, 3742 k hierro en barras, 7995 k escarpas y tornillos, 918 k herramientas, 660 k juegos de ruedas, 250 cajas de en-

grasa, 2140 k conos para hornos, 8796 k valvolina, 170690 k traviesas, 80 k impresos, 17000 k cemento, Compañía Minera de Sierra Alhambilla.

Para *Sagunto*: 49239 k hierro y acero en barras, carriles y accesorios, Izartua y Gaminde; 18000 k vagones, 100000 k cemento, 6250 k acero ochavado, 990 k tornillos, 4239 k tirafondos, 4380 k ejes montados, 1118 k cajas de engrase, 3200 k grasa mineral, 1300 k brea, 1926 k vagonetas, 516 k rodámenes, 68 k rodillos, 3214 k transmisiones, 1000 k castos, 50 k estopa, 480 k fraguas portátiles, 20 k barrenos, 350 k hierro en barras, 100 k muebles, 131880 k hierro en barras y chapas, 4580 k remaches, Compañía Minera de Sierra Minera. Total 981690 k.

Vapor COMERCIO. Para *Avilés*: 21500 k hierro y acero en barras, Altos Hornos de Vizcaya.

Para *Rivadeo*: 400 k hierro y acero en barras, Altos Hornos de Vizcaya; 370 k maquinaria, 40 k silas, M. Sampederro; 2500 harina, 2070 k harinilla, Ugalde y Compañía.

Para *Vieiro*: 160 k quesos, B. Manjarrés; 247 k hierro en chapas, 5 k remaches, Urizar y Aldecoa; 1427 k harina, E. Coste y Vildósola; 1876 k hierro en barras, Altos Hornos de Vizcaya; 12000 k harina, Sd. Harino-Panadera; 1757 k vino, 50 k bacalao, 30 k fueles, 10 k aceite, Unión Vinícola Bastidens; 10525 k harina, Lecube Hermanos; 37500 k id., 2070 k harinilla, 40 k sacos vacíos, Ugalde y Compañía. Total 107107 k.

Balandra CONCHA. Para *Bermeo*: 28 k azúcar, 102 k café, J. T. Uribe; 68 k caña, Tresgallo y Arrarte; 80 k vino y licores, J. Suárez Llaguno; 5000 k carbón, B. Otero y Compañía; 14 k galletas, 175 k azúcar, 35 k manteca, A. Conrad y Compañía; 60 k licores, M. Acha; 7000 k harina, 1500 k salvado, 2400 k patatas, 150 k azufre, 130 k higos, 200 k jabón, 200 k hojalata, 1200 k ladrillos de barro, 600 k vino, 250 k cañamo, 420 k aceite, 220 drogas, 200 k bacalao, 300 k madera de pino, 230 k varios, H. de Azqueta, 243 k café, 122 k azúcar, R. Castillo. Total 20925 k.

Balandra EVARISTO. Para *Dona*: 10000 k cok, 1200 k vino, 60 k hojalata, Arriaga y Compañía. Total 11250 k.

DIA 1.º—Balandra NUEVA UNIÓN. Para *Lequeitio*: 20 k anisado, Herederos de Abaitua Hermanos; 185 k caña y anisado, Tresgallo y Arrarte; 1139 k azúcar, 51 k arroz, 25 k chocolate, 193 k cacao, Hijos de Zuricalday; 157 k café, 2034 k azúcar, 100 k arroz, 100 k pulpa, 30 k almendra, 100 k garbanzos, Viuda de F. Astorqui; 182 k café, R. Castillo; 1300 k harina, 700 k salvado, 1600 k habas, 300 k galipot, 150 k jarcaia, 150 k cañamo, 1000 k vino, 300 k hojalata, 200 k hierro en barras, 7000 k carbón, 300 k viga de pino, 50 k bacalao, 208 k varios, Arriaga y Compañía; 193 k café, 720 k azúcar, J. T. Uribe. Total 30267 k.

Balandra TRES HERMANOS. Para *Lequeitio*: 254 k caña, Tresgallo y Arrarte; 1525 k azúcar, 101 k arroz, 401 k café, Hijos de Zuricalday; 2000 k harina, 600 k salvado, 240 k patatas, 1600 k habas, 600 k cebada, 3240 k vino, 1030 k maíz, 120 k sardinas, 150 k jabón, 970 k aceite, 300 k vino rancio, 100 k trenza en yute, 50 kilos bacalao, 1100 k madera de pino, Viuda de Vicuña. Total 14381 k.

Vapor CABO PALOS. Para *Santander*: 1938 k papel, L. Landaluze; 800 k acero en palanquillas, Altos Hornos de Vizcaya.

Para *Sevilla*: 2151 k provisiones para el vapor «La Cartuja» Bergé y Compañía; 132 k ferretería, 144 k achas de viento, Amann y Gana; 495 k relojes de pared, Sd. «Anduiza»; 17290 k papel, La Papelera Española; 5100 k bacalao, Greaves, Arbaiza y Compañía; 850 k aceite lubricante, Albizuri y Compañía; 2450 kilos tornillos, Pradera Hermanos y Compañía; 1500 k azúcar, A. Conrad y Compañía; 510 k bacalao, Schmedling y Compañía; 1400 k alambre, Sd. Alambres del Cadagua; 2200 k id., 2580 k clavos, F. L. Dubus; 6690 k material para vagones, 65 k roldanas de hierro, M. de Corral; 7220 k clavos, F. Echevarría é hijos; 120 k ropa y libros usados, F. Roy; 1014 k tubos chapeados, 2048 k chapas y tubos de latón, Earle, Bourne y Compañía; 14150 k hierro en barras, J. M. de las Rivas; 890 k cubos y baños de hierro, 3400 k hojalata, 650 k hierro laminado, La Basconia; 4470 k cables y alambre de hierro, Sd. Franco-Española de Trefilería; 50000 k harina, Ugalde y Compañía; 2000 k hojalata, 177685 k acero en barras, chapas, carriles y accesorios, Altos Hornos de Vizcaya; 25000 k acero en flejes, Hijos de R. García.

Para *Málaga*: 140 k hierro manufacturado, Z. Andrés y Urlézagaga; 2233 k material refractario, Aristegui Hermanos y Compañía; 520 k picachones, Vidarte y Compañía; 9946 k papel, La Papelera Española; 1900 k clavos, F. L. Dubus; 10725 k acero en flejes, Hijos de R. García; 3250 k clavos, F. Echevarría é hijos; 1186 k tornillos, Pradera Hermanos y Compañía; 1400 k hojalata, La Basconia; 259 k tubos de hierro, Sociedad Tubos Forjados; 1000 k hojalata, 43719 k hierro en barras y chapas, Altos Hornos de Vizcaya.

Para *Alicante*: 6000 k pipería, Baldor y Greño; 3200 k id., E. Bilbao; 8000 k id., I. Archidona; 2700 k id., P. Acha; 2000 k id., N. Sáez; 6000 k id., Bodegas Bilbainas; 1000 k idem, Z. Arana; 6600 k id., Pérez Ullivarri é hijo; 1900 k id., V. Ezquerria; 1200 k id., Masip y Compañía; 9988 k papel, L. Landaluze; 18755 k acero en placas palanquillas y chapas, Altos Hornos de Vizcaya; 560 k hojalata, R. Rochelt é hijos; 5634 k papel, La Papelera Española; 2500 k garbanzos, G. Martínez y Compañía; 750 kilos chapas de cobre, Pradera Hermanos y Compañía; 4375 k hierro en barras y chapas, J. M. de las Rivas; 2052 kilos cilindros de acero, Talleres de

Deusto; 5200 k acero en flejes, B. Enrique; 1680 k clavos, F. Echevarría é hijos; 340 k tubos de hierro, Sd. Tubos Forjados.

Para *Valencia*: 3580 k papel, L. Landaluze; 700 k sartenes, Sarrionandia y Santisteban; 30110 k papel, La Papelera Española; 10000 k alambre, Sociedad Alambres del Cadagua; 480 k conservas, L. Landáburu; 1200 k pipería, Viuda de Maturana; 240 k acero fundido, Talleres de Deusto; 160 k conservas, B. Ocamica; 460 k tornillos, Pradera Hermanos y Compañía; 10245 k tubos de hierro, Sociedad Tubos Forjados; 128 k bidón vacío, J. J. Baitia; 17600 k hojalata, 33525 k hierro y acero acabados y chapas, Altos Hornos de Vizcaya.

Para *Barcelona*: 10000 k hierro en lingotes, 30300 k hierro en barras, vigas y chapas, J. M. de las Rivas; 2000 k alambre, Sociedad Alambres del Cadagua; 670 k conservas, B. Ocamica; 16050 k hojalata, 113200 k hierro laminado, La Basconia; 6136 k tubos de hierro, Sociedad Tubos Forjados; 100000 k hierro en lingotes, 29040 k hojalata, 312667 k hierro y acero en barras, chapas, palanquillas, tochos y carriles, Altos Hornos de Vizcaya. Total 1424544 k.

DIA 3.—Vapor LIBE. Para *San Sebastián*: 6000 k carbón, 1600 k aceite, Arriaga y Compañía.

Pailebot SIMON. Para *Bermeo*: 20 k anisado, Herederos de Abaitua Hermanos; 182 k café, 743 k azúcar, V. Uguén; 900 k harina, 1440 k salvado, 3200 k yaso, 192 k habas, 1200 k patatas, 400 k cok, 148 k loza, 196 k molduras de yeso, 150 k bugías, 300 k jabón, 180 k azulejos, 390 k vidrio plano, 226 k higos, 288 k hierro en barras, 100 k muebles, 176 k naranjas, 100 k drogas, 1476 k vino, 120 k tubos de barro, 131 k remos de hacha, 1252 k tablas de pino, 150 k bacalao, 300 k alubias, 150 k arroz, 262 k piezas de hierro, 200 k madera de roble, 150 k cerveza, 164 k aceite, 124 k ferretería, 120 k conservas, 260 k sardinas, 905 k varios, Arriaga y Compañía; 406 k licores, J. Barañano; 834 k habas, avena, azúcar, etc., A. Conrad y Compañía, 71 k café, 190 k azúcar, J. T. Uribe; 425 k aceite, 228 k jabón, 97 k aguardiente, Testamentaria de E. Uralde; 280 k aceite, 153 k bacalao, 20 k vino postre, Barturen y Arribi; 1740 k azúcar, R. Castillo. Total 28841 k.

Balandra ROSARIO. Para *Lequeitio*: 2200 k tubos de hierro, Arriaga y Compañía.

Balandra UNION NUM. 2. Para *Lequeitio*: 200 k harina, 640 k habas, 900 k salvado, 300 k hierro labrado, 500 k pipería, 350 k petróleo, 25 k tocino, 20 k escobas, Arriaga y Compañía, 20000 k carbón, Martín y Justo. Total 24785 k.

Vapor KONZESI. Para *Avilés*: 275000 k fosfato en roca, Sociedad General de Industria y Comercio.

DIA 4.—Vapor MARIA CRUZ. Para *Avilés*: 350 k camas de hierro, M. Ibáñez; 1400 k jabón, Tapir y Sobrino; 300 k estaño, T. Morrison y Compañía; 115 k quesos, 3000 k hierro, Yanke Hermanos; 260 k vino, A. Bagineta.

Para *Tapia*: 15000 k abonos minerales, Sd. General de Industria y Comercio; 102 k bacalao, Schmedling y Compañía; 125 k ferretería, Hijos de L. Yohn y Compañía; 24 k coñac, Barbier é hijos; 23000 k abono mineral, Otto Medem.

Para *Rivadeo*: 200 k guisantes, L. Landáburu; 1044 k bacalao, Schmedling y C.; 2320 k hojalata; 207 k plomo, 107 k estaño, 160 k chapa de hierro, R. Rochelt é hijos; 348 k vino, 80 k conservas, Yanke Hermanos; 1400 k chapas de hierro, 50 k semillas, D. Ruiz; 271 k licores, M. Acha; 15000 k harina, 460 k salvadillo, Sd. Harino-Panadera; 1720 k camas de hierro, M. Ibáñez; 351 k bacalao, Hijos de P. Basterra y Compañía; 5000 k harina, 287 k harinilla, Ugalde y Compañía; 310 k conservas, 1400 k aceite mineral, 4000 k hierro, 500 k jabón, 100 k ferretería, 150 k tubos y chapas de hierro, 200 k cestos, 500 k soportes, 2500 k maíz, 1011 k harina, 140 k varios, F. García. Total 86594 k.

Vapor MARIA MERCEDES. Para *Santander*: 4428 k vino, Compañía Vinícola del N. España; 960 k conservas, F. García.

Para *Rivadesella*: 5000 k harina, Tournan é hijo; 1020 k alambre, Sd. Alambres del Cadagua; 1920 k vidrio plano, Compañía General de las Vidrieras Españolas; 241 k albayalde, Barandiarán y Compañía; 210 k camas de hierro, M. Ibáñez; 10000 k harina, Ugalde y Compañía; 2000 k hierro; 600 k jabón, 200 k arados de hierro, F. García.

Para *Gijón*: 204 k remaches, 11789 k tornillos, Pradera Hermanos y Compañía; 2800 k jabón, Tapia y Sobrino; 15000 k hierro en lingotes, 2360 k hierro en barras, J. M. de las Rivas; 5600 k clavos, Sd. Alambres del Cadagua; 1375 k hierro manufacturado, Z. Andrés y Urlézagaga; 211 k estaño, T. Morrison y Compañía; 100 quesos, 632 k hierro, Yanke Hermanos; 2000 k sulfato de amoníaco, Sd. anónima Cros; 3450 k hilaza de yute, Power y Echeguren; 2000 k harina, Sd. Harino-Panadera; 405 k picachones y rastrillos, Vidarte y Compañía; 153 k bacalao, 100 k garbanzos, Hijo de P. Basterra y Compañía; 1615 k clavos, F. Echevarría é hijos; 2826 k drogas, T. Zubiria y Compañía; 4100 k garbanzos, 800 k flejes de hierro, 300 k cestos; 610 k aceite mineral, 1280 k jabón, 490 k tocino, 60 k camas de hierro, 120 k arenques, 765 k bacalao, F. García.

Para *San Esteban de Pravia*: 240 k coñac, V. Barbier é hijos; 5000 k hierro, 6000 k madera para andamios, 4000 k piezas de hierro, 60 k encerados, 1750 k jabón, 1000 k hierros para cocinas, 50 k vidrio, F. García. Total 105704 k.

DIA 6.—Balandra SAN PEDRO. Para *San Sebastián*: 4000 k carbón, Sd. Euscaro-Castellana.

Crédito de la Unión Minera
Su situación en 31 de Marzo de 1906

ACTIVO		Pesetas	Cts.
Sucursal del Banco de España.....		3.221.585,52	
Monedas de oro.....		116.049,86	
Efectos en Cartera.....		8.797,05	
Corresponsales deudores.....		23.995.379,07	
Préstamos con garantía de valores		1.058.341,98	
Cuentas etc. con gta. de valores..		1.518.656,87	
Pólizas de Cto con gta. de valores.		1.824.755,30	
Deudores diversos.....		7.475.900,00	
Gastos generales.....		441.812,39	
Gastos de instalación.....		35.092,71	
Mobiliario.....		8.917,18	
Valores en poder de corresponsales.		15.543,72	
Cupones al cobro.....		4.347.233,55	
Accionistas.....		75,89	
Acciones en cartera.....		8.000.000,00	
		10.000.000,00	
Nominales		65.009.412,57	
Dptos. de efectos en cart	39.723.254,55		
Depósitos necesarios.	325.000,00		
Dptos. de ptmos. sobre valores.....	4.872.833,37		
Dptos. de ctas. con garantía y crédito.....	9.482.160,00		
PASIVO		119.462.710,92	
Capital.....		20.000.000,00	
Fondo de reserva.....		300.000,00	
Segundo Fondo de Reserva.....		900.000,00	
Cuentas corrientes.....		14.659.804,91	
Congoncion. voluntarias en efectivo.		1.096.206,67	
Congoncion. anuales.....		863.549,00	
Imponentes en la Caja de Ahorros.		16.285.042,99	
Corresponsales acreedores.....		2.889.206,21	
Acreedores Diversos.....		465.662,00	
Efectos a pagar.....		5.923,44	
Créditos concedidos con gta. de Vl.		7.475.900,00	
Cupones al cobro.....		55.009,49	
Dividendo activo.....		15.074,00	
Beneficios.....		378.034,22	
Nominales		65.059.412,87	
Depos. de efectos en custodia.....	39.723.254,55		
Depositos necesarios.....	325.000,00		
Depos. de préstamos sobre valores.....	4.872.833,37		
Depos. de ctas. con gta. de Crédito.....	9.482.160,00		
PASIVO		119.462.710,92	

Bilbao, 31 de Marzo de 1906.—El Vice-Presidente, José M.^o San Martín.—El Director Gerente, Manuel Torrónegui.—El Contador, Pedro de Zorrozúa.

Banco del Comercio
Su situación en 31 de Marzo de 1906

ACTIVO		Pesetas	Cts.
Caja.....		2.977.159,13	
Sucursal del Banco de España e/v/e		578.419,54	
Efectos en Cartera.....		8.145.738,90	
Préstamos sobre valores.....		9.212.155,27	
Créditos en c.c con interés.....		19.099.856,99	
Corresponsales deudores.....		5.675.290,00	
Cuentas de efectivo.....		594.698,86	
Deudores diversos.....		5.702,54	
Mobiliario.....		7.893,37	
Gastos de instalación.....		52.360,26	
Gastos generales.....		4.631.922,98	
Cuentas corrientes con corresponsales		50.796.324,84	
Valores en poder de corresponsales			
Nominales		175.107.146,60	
En garantía.....	58.250.948,47		
En custodia.....	116.856.198,13		
Necesarios.....			
PASIVO		225.963.471,44	
Capital.....		5.000.000,00	
Fondo de reserva.....		750.000,00	
Cuentas corrientes.....		9.560.755,86	
Consignaciones voluntarias efectivo		106.204,24	
Imposiciones 3 meses a 1/2 % anual		1.920.763,40	
Imponentes en la Caja de Ahorros.		28.467.272,24	
Efectos por pagar.....		42.147,20	
Corresponsales acreedores.....		4.006.604,03	
Acreedores por cupones.....		152.528,96	
Acreedores por amortizaciones.....		106.322,21	
Beneficios en valores por realizar..		84.800,56	
Pérdidas y ganancias.....		4.069,35	
Acreedores de valores en poder de corresponsales.....		401.882,04	
Nominales		192.783,75	
PASIVO		50.796.324,84	
En garantía.....	58.250.948,47		
En custodia.....	116.856.198,13		
Necesarios.....			
PASIVO		175.107.146,60	
PASIVO		225.963.471,44	

V.º B.º El Presidente de turno del Consejo de Administración, Ignacio de Arias.—El Director Gerente, Fernando Echegarria.—El Contador, José de Azcarate.

Banco de Vizcaya
Su situación en 31 de Marzo de 1906

ACTIVO		Pesetas	Cts.
Caja y Bancos.....		4.415.121,48	
Efectos en cartera.....		15.275.223,92	
Valores en poder de corresponsales		5.642.892,65	
Préstamos sobre valores.....		5.081.423,00	
Cuentas corrientes de crédito con interés.....		13.615.798,97	
Id. diferidos de cobro.....		2.157.022,50	
Corresponsales deudores.....		1.571.830,47	
Deudores diversos.....		353.544,63	
Cupones y amortizaciones al cobro.		790.000,00	
Inmuebles.....		31.000,00	
Gastos de instalación y cajas particulares.....		85.000,00	
Id. generales.....		49.328,23	
Acciones.....		8.500.000,00	
Accionistas.....		4.250.000,00	
Depositos		59.846.197,15	
Voluntarios.....	137.046.641,54		
En garantía.....	43.945.776,53		
Necesarios.....	765.500,00		
Valores de comitentes en poder de corresponsales.....	1.547.500,40		
PASIVO		173.299.637,87	
Capital.....		243.147.835,02	
Fondo de reserva.....		15.909.000,00	
Cuentas corrientes a la vista.....		1.150.000,00	
Imposiciones pagaderas a la vista.		9.085.112,93	
Id. id. a 90 días.....		322,8	
Imponentes en la Caja de Ahorros.		1.243.711,22	
Corresponsales acreedores.....		25.673.082,91	
Acreedores diversos.....		1.633.172,39	
Id. por cupones y amortizaciones al cobro.		1.796.308,75	
Efectos por pagar.....		875.829,43	
Dividendo activo.....		42.239,58	
Beneficios.....		80.265,50	
Depositos		426.592,05	
Voluntarios.....	137.440.881,94		
En garantía.....	43.945.776,53		
Necesarios.....	765.500,00		
Valores de comitentes en poder de corresponsales.....	1.547.500,40		
PASIVO		60.846.170,15	
PASIVO		173.299.637,87	

V.º B.º El Presidente de turno del Consejo de Administración, Felipe Ugalde.—El Director Gerente, Enrique Ocharan.—El Contador, Manuel de Arrizabalaga.

Banco Guipuzcoano
Su situación en 31 de Marzo de 1906.

ACTIVO		Pesetas	Cts.
Caja y Banco de España.....		2.004.049,19	
Corresponsales deudores.....		1.428.216,58	
Bienes inmuebles.....		1.718.939,42	
Mobiliario.....		24.293,88	
Cartera.....		4.360.169,18	
Préstamos sobre valores.....		838.698,65	
Cuentas corrientes de crédito y diversos.....		3.477.493,05	
Cupones y amortizaciones al cobro.		248.800,45	
Gastos generales y sueldos.....		28.182,90	
Diversas cuentas.....		80.395,06	
Valores en poder de corresponsales.		1.666.383,33	
Accionistas.....		2.000.000,00	
Depositos		17.874.291,68	
Efectos en depósito, Nominales.....		91.675.035,61	
PASIVO		109.549.327,29	
Capital 10.000 Acciones de ptas. 500.		5.000.000,00	
Fondo de reserva (estatutario).....		309.000,00	
Segundo fondo de reserva (voluntario)		175.000,00	
Cuentas corrientes.....		7.357.487,51	
Consignaciones voluntarias efectivo		73.195,95	
Imposiciones Bonos a vecto. fijo		1.588.824,70	
Corresponsales acreedores.....		301.973,92	
Efectos a pagar.....		57.153,80	
Cup. amort. y dividendos a pagar.		111.975,82	
Acreed. por cup. y amort. al cobro		238.965,55	
Acreedores de valores en poder de corresponsales.....		1.690.353,88	
Diversas cuentas.....		251.543,56	
Beneficios.....		145.707,54	
Depositos		17.874.291,68	
En garantía.....	11.090.549,00		
En custodia.....	50.584.495,61		
Necesarios.....	299,08		
PASIVO		91.675.035,61	
PASIVO		109.549.327,29	

V.º B.º El Presidente de turno del C. de A., Wencelao Orbea.—El Director Gerente, Lucas García Ruiz.—El Contador, Andrés García.

Banco de Bilbao

Su situación en 31 de Marzo de 1906

ACTIVO		Pesetas	Cts.
Caja, Existencia en metálico.....		5.489.014,45	
Sucursal del B. de E. cta corriente		8.966.244,19	
Efectos en cartera.....		2.247.187,17	
Préstamos sobre valores.....		34.739.033,90	
Cuentas corrientes de crédito con interés.....		12.497.731,85	
Corresponsales deudores.....		27.148.448,78	
Diversos deudores.....		8.966.244,19	
Gastos generales y sueldos.....		1.253.106,45	
Caja de Ahorros.....		104.970,08	
Créditos contingentes.....		4.984,79	
Bienes inmuebles.....		3.879.803,61	
Mobiliario.....		63.649,02	
Cupones y amortizaciones al cobro		3.816,54	
Valores en poder de corresponsales		1.700.988,67	
Acciones.....		9.295.020,95	
Gastos de constitución.....		15.000,00	
Depositos		78.429,57	
PASIVO		122.363.493,08	
En garantía.....	60.838.720,96		
Voluntarios.....	689.490.92,69		
Necesarios.....	354.950,00		
PASIVO		750.684.263,67	
PASIVO		873.047.756,15	
Capital 60.000 Acciones de ptas. 500.		30.000.000,00	
Fondo de Reserva (estatutario).....		3.000.000,00	
Segundo fondo de Reserva (voltrio.)		2.800.000,00	
Utilidades de valores no realizados		64.693,71	
Beneficios y pérdidas.....		798.665,19	
Acreedores por cuentas corrientes en Bilbao.....		22.375.725,32	
Consignaciones voltrias en efectivo.		1.509.074,99	
Imponentes en la Caja de Ahorros..		45.745.146,00	
Corresponsales acreedores.....		1.982.895,07	
Diversos acreedores.....		1.289.644,56	
Efectos a pagar.....		378.582,59	
Dividendos por pagar.....		26.725,00	
Cupones a pagar.....		1.102.184,76	
Amortizaciones a pagar.....		435.592,45	
Acreedores por cupones y amortizaciones al cobro.....		1.700.988,67	
Acreedores de valores en poder de corresponsales.....		9.295.020,95	
Depositos		192.363.493,08	
En garantía.....	60.838.720,96		
Voluntarios.....	689.490.92,69		
Necesarios.....	354.950,00		
PASIVO		750.684.263,67	
PASIVO		873.047.756,15	

Bilbao 31 de Marzo de 1906.—V.º B.º El Presidente de turno del C. de A., Ignacio de Arias.—El Director Gerente, D. de Unzurrunzaga.—El Contador, Santos de Gárate.

Junta de Obras del Puerto de Bilbao

Recaudación del mes de Marzo de 1906.

	IMPORTACIÓN	Pesetas.
Extranjero.	Carbón.....	14.213,52
	Escorias de hierro, etc.	287,62
	Carga general.....	7.687,23
Cabotaje..	Carbón.....	3.666,87
	Escorias de hierro, etc.	934,65
	Lingote de hierro.....	»
	Carga general.....	3.398,21
EXPORTACIÓN		
Extranjero.	Mineral de hierro.....	175.286,50
	Lingote de hierro.....	1.391,00
	Carga general.....	3.171,70
Cabotaje..	Carbón, escorias, etc.....	47,10
	Mineral de hierro.....	2.084,80
	Lingote de hierro.....	534,00
	Carga general.....	4.512,76
Total.....		
		217.233,50

Bilbao 1.º de Abril de 1906.—El Presidente, Luis de Salazar.—El Secretario Contador, José de Solozábal.

Altos Hornos de Vizcaya.—Bilbao

sociedad anónima.—Capital Social. 32.700.000 ptas.

FÁBRICAS DE HIERRO, ACERO Y HOJALATA EN BARACALDO Y SESTAO
LINGOTES AL COK DE CALIDAD SUPERIOR PARA BESEMER Y MARTIN-SIEME
HIERROS PUDELADOS Y HOMOGENEOS
EN TODAS LAS FORMAS COMERCIALES

ACEROS BESSEMER, SIEMENS-MARTIN Y TROPENAS
EN LAS DIMENSIONES USUALES PARA EL COMERCIO Y CONSTRUCCIONES

Carriles Vignole

PESADOS Y LIGEROS, PARA FERROCARRILES, MINAS Y OTRAS INDUSTRIAS

CARRILES POHENIS Ó BROCA PARA TRANVÍAS ELÉCTRICOS

VIGUERÍA PARA TODA CLASE DE CONSTRUCCIONES

CHAPAS GRUESAS Y FINAS

CONSTRUCCIONES DE VIGAS ARMADAS PARA PUENTES Y EDIFICIOS

FUNDICIÓN DE COLUMNAS, CALDERAS PARA DESPLANTACIÓN

Y OTROS USOS

Y GRANDES PIEZAS HASTA 20 TONELADAS

Fabricación especial de Hojalata.—Cubos y baños galvanizados.—Latería para fábricas de conservas.—Envases de hojalata para diversas aplicaciones.—Impresión sobre hojalata en todos colores.

Dirigir toda la correspondencia á ALTOS HORNOS DE VIZCAYA.—BILBAO

GRAN FABRICA DE ENTARIMADOS FINOS (PARQUETS)

Tomás Echeverría—Bilbao

La primera en España, fundada en 1877 y montada con maquinaria especial al igual de las mejores del Extranjero.

La única que puede responder y garantizar los productos de su fabricación, tanto en la exactitud de ajuste de los encuentros de las líneas en sus diferentes dibujos, por complicados que sean, así como por su solidez y esmerada perfección.

La única también que en esta clase de trabajos emplea maderas finas, completamente secas, de primera calidad y en sus colores naturales importadas directamente del Extranjero.

Especialidad en parquets sobre betún asfaltado, propios para iglesias, hospitales, casinos, etc., evitando con este procedimiento toda clase de humedades sin que para nada les afecte los cambios atmosféricos, por bruscos que sean, siendo, por lo tanto, los más higiénicos y económicos.

CARPINTERIA MECANICA Y ALMACEN DE MADERAS FINAS

IBARRA Y COMPANIA

ANTES

COMPANIA VASCO-ANDALUZA

Servicio bisemanal de vapores de escala fija de

BILBAO Á MARSSELLA



VAPORES	Ts. r.	VAPORES	Ts.
Cabo San Martín.....	1980	Cabo Roca.....	4575
Cabo San Vicente.....	1417	Itálica.....	1188
Cabo San Antonio.....	1756	Cabo Espartel.....	1836
Cabo Queio.....	1747	Cabo Prior.....	1020
Cabo Peñas.....	1743	Cabo Sillairo.....	1020
Cabo Palos.....	1552	La Cartuja.....	892
Cabo S. Sebastián.....	1532	Triana.....	775
Cabo Ortega.....	1531	Vizcaya.....	730
Cabo Nao.....	1551	Ibaizabal.....	730
Cabo Tortosa.....	1551	Cabo Oropesa.....	1860
Cabo Trafalgar.....	1542	Cabo Corona.....	1860
Cabo Creux.....	1517	Cabo Toriñana.....	1860

LINEA DE BILBAO A MARSSELLA

Salida de Bilbao todos los jueves para los puertos de Santander, Coruña, Carril, Vigo, Huelva, Cádiz, Málaga, Almería, Cartagena, Alicante, Valencia, Tarragona, Barcelona, Palamós, Cette y Marsella.

El primero y tercer jueves de cada mes se recibirá también carga para los puertos de Algeciras, Adra, Motril, Aguilas, Garrucha y San Felú de Guixols.

El jueves 12 de Abril saldrá de este puerto el vapor

CABO SAN VICENTE

Su capitán, Garrastazu.

Admite carga y pasajeros para los puertos citados

LINEA RAPIDA DE BILBAO A BARCELONA

Salida de Bilbao todos los domingos para los puertos de Santander, Sevilla, Málaga, Alicante, Valencia y Barcelona.

El itinerario de esta línea está hecho de manera que, salvo circunstancias imprevistas, el viaje de nuestro puerto al de Barcelona y viceversa, se haga en 14 días.

El domingo 7 de Febrero saldrá de este puerto el vapor

CABO ROCA

Su capitán, Ibararán.

Admite carga y pasajeros para dichos puertos. Para tratar de carga ó pasaje dirigirse á los consignatarios: Bergé y Compañía.—Gran Vía, 5, principal.



J. POHLIG A. G. — Colonia.

Especialidad exclusiva
CONSTRUCCION
Y EXPLOTACION
DE

TRANSPORTES AEREOS

DEL SISTEMA OTTO PERFECCIONADO

Y DE

TRANSBORDADORES

DEL SISTEMA HUNT

Catálogos ilustrados, planos y numerosas referencias están á la disposición de los interesados.

Talleres de construcción



Ventajas del transporte aéreo

Seguro y duradero.—Poco gasto.—
Ninguna interrupción en el servicio.—
Independiente del terreno.—
Transporta hasta 1.200 toneladas diarias.
Portadas hasta 1.115 metros.—
Instalaciones ejecutadas con rampas hasta 1: 1,3.

Se están explotando líneas de más de 32 kilómetros de largo.

Desde 1873 más de 1.600 instalaciones construídas.

Representante general para España

• • Ludovico Perreau • •

Felipe IV núm. 6.—MADRID

Elmore's Metall Actien-Gesellschaft

DE SCHLADERN, EN ALEMANIA

Fábrica de cobre por el procedimiento electrolítico

MEDALLA DE HONOR
Amberes 1894

Proveedores de la Marina Imperial de Alemania

MEDALLA DE ORO
París 1900

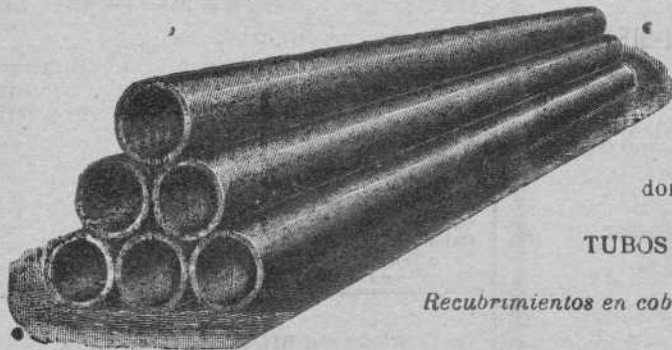

• **TUBOS DE COBRE ROJO** sin soldadura desde un milímetro hasta dos mil milímetros de diámetro, para conducciones de vapor y de agua.
• **CILINDROS DE COBRE ROJO** sin soldadura; perfectamente equilibrados, para las máquinas de secar, máquinas para la fabricación de papel, etc.
• **CAMISAS DE COBRE ROJO** sin soldadura para condensadores hasta dos mil milímetros de diámetro, para máquinas de vapor

TUBOS DE HIERRO FORJADO RECUBIERTOS DE COBRE

Recubrimientos en cobre rojo de diferentes espesores, de cilindros de fricción y pistones de bombas y prensas hidráulicas

Representante: **D. FRANCISCO DE A. MAS**
Cortes, 625, 1.º—BARCELONA

Maderas Impregnadas é inyectadas

TRAVIESAS de cualquier clase de madera, en todas las dimensiones; impregnadas según las prescripciones del ferrocarril de los Estados Confederados de Alemania.

POSTES DE TELEGRAFO Y MÁSTILES DE CONDUCCIÓN PARA INSTALACIONES ELECTRICAS

de maderas derechas superiores de la Selva Negra, también de los montes bávaros y de los centros del Rin, impregnados según el sistema KYAN y en conformidad con las prescripciones de la Administración de Telégrafos del Imperio Alemán.

PRODUCCION EN MASA.—NUEVE TALLERES PARA IMPREGNAR Y CREOSOTAR

HIMMELSBACH HERMANOS

Freiburg (Baden)

Representantes para España. } Viuda de PABLO HAEHNER, Bilbao
CARLOS KNAPPE, Sagasta, 6, Madrid

Carlos Hoppe y Compañía

CORREDORES MARÍTIMOS Y JURADOS

CONSIGNATARIOS DE BUQUES

FLETADORES—BANCA—COMISIONES—CONSIGNACIONES—DIRECTORES GERENTES DE LA COMPAÑIA DE NAVEGACION Bat.—REPRESENTANTES DE LA DAMPFSCHIFFFAHRTS Neptun.—SERVICIO REGULAR DE VAPORES ENTRE Amberes Rotterdam y EL NORTE DE ESPAÑA, Y VICEVERSA, CON TRANSBORDO A LOS PRINCIPALES PUERTOS DEL MUNDO.—AGENTES GENERALES DE LAS COMPAÑIAS DE SEGUROS MARÍTIMOS, FLUVIALES Y TERRESTRES

La Mannheim y La Nord Deutsche

Y DE LA COMPAÑIA DE SEGUROS CONTRA INCENDIOS Y SOBRE LA VIDA

“The Liverpool & London & Globe”

COMISARIOS DE AVERÍAS

Agentes generales de los motores Daimler (buques motores) y automóviles marca Mercedes.

Casa en Santander, Muelle, 17 • En Bilbao, Alameda Mazarredo, 1, Teléfono 111

Frit Urruty y C.^a

COMPRA
DE TODA CLASE DE

MINERALES

(Laboratorios particulares)

Bilbao, 6, Estación
SANTANDER, 30, Muelle
CARTAGENA, 34, Cuatro Santos
HUELVA, 28, Rascon
ALMERÍA, 6, Alvarez de Castro

Last, Son & Co.

Compradores de Minerales de Hierro
Zinc, Plomo, etc., etc.

Y
Exportadores de Carbones y Coke
Ingleses

Western Mail Buildings

CARDIFF, (Inglaterra)

TELEGRAMAS

Last, Cardiff

Compañía Trasatlántica

Servicio directo de Bilbao para Habana
y Veracruz

El día 17 de Abril saldrá de este
Puerto el vapor

Alfonso XIII

Capitán, G. Amézaga.
para Habana y Veracruz. Combinaciones
para el litoral de Cuba, isla de Santo Do-
mingo, Centro América y Norte y Sur del
Pacífico.

El día 29 de Abril saldrá el vapor

Carache

Capitán F. Calzada.
directamente para Santa Cruz de Tenerife,
Montevideo y Buenos Aires.

Para precios y condiciones, dirigirse a
los agentes de la Compañía Sres. Bergé y
Compañía, Gran Vía, núm. 5 pral.

SOCIEDAD ANÓNIMA

DE LOS

TALLERES DE CONSTRUCCION

DE

LA MEUSE

Casa fundada el año 1835 en LIEJA (Bélgica)

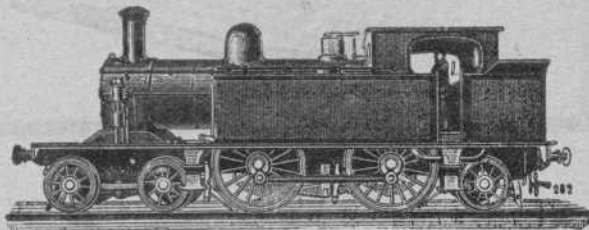
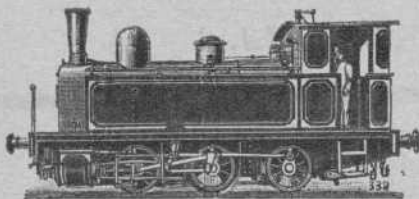

CONSEJERO DIRECTOR GERENTE:

D. F. TIMMERMANS, Ingeniero.

DIRECCION PARA CARTAS Y TELEGRAMAS.

CHANTIERS MEUSE - Sclessin Liége.

CODES A B C Y A I

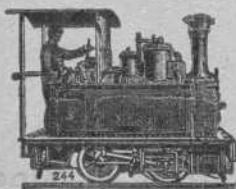

Locomotoras de todas potencias para
trenes de mercancías y viajeros --
Ténder de toda capacidad --
Locomotora ténder con avantren ra-
dial para líneas accidentadas de vía
estrecha --

Máquinas de desagüe y de extracción
y otras, para Minas Hu'leras, etc. --
Máquinas soplantes y otras para
Aitos hornos, Fábricas de acero,
Laminadores, etc., etc. --

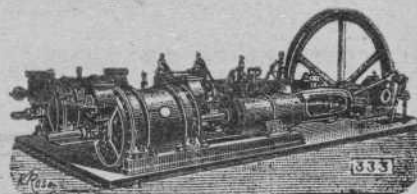

Representante en Bilbao: **D. EMILIO QUERIN**, Plaza del Mercado (Ensanche) letra A

Dirección telegráfica: QUERIN - BILBAO

Code A B C

TALLERES DE ZORROZA

OFICINAS: ZORROZA, BILBAO. — TELEGRAMAS: ZORROZA, BILBAO

CONSTRUCCION DE PUENTES, calderas de vapor, suelos de hierro, columnas y ar-
maduras para edificios.

MAQUINAS DE VAPOR, turbinas, tornos, máquinas para hacer remaches, ta-
mbores de pared, l-
mbas de varios sistemas, transmisiones de movimiento.

MATERIAL PARA LA EXPLOTACION DE MINAS, tambores y frenos para planos
inclinados, templadores para idens, vagonetas y volquetes para transportes de mineral.

HORNOS DE CALCINAR

INSTALACIONES COMPLETAS DE «LAVADEROS DE CARBÓN»

GRUAS DE CORREDEIRA para talleres, con movimiento á mano y por transmisión por
cable, grúas para muelles, m-
cargas con freno automático.

COLUMNAS DE FUNDICION sencillas y de adorno.

MATERIAL FIJO PARA FERROCARRILES, cambios de vía, placas giratorias,
semáforos, tanques, etc.

LLAVES de todo de todas dimensiones para conducciones de agua á vapor.

Informes y presupuestos francos á quien los pida.

HISPANIA

SEGUROS de ACCIDENTES

Dirección Particular del Norte

ASSICURAZIONI GENERALI

DE TRIESTE Y VENECIA

Seguros Marítimos

EL FÉNIX

COMPANIA FRANCESA DE SEGUROS CONTRA INCENDIOS

UNIÓN HULLERA Y METALÚRGICA
de Asturias

Compañía General
de Productos Químicos del Abaño

REPRESENTANTE EN VIZCAYA

D. Ignacio de Abaitua

VICE-CONSUL DE LOS E. U. DEL BRASIL
Oficinas: Calle del Tivoli (Chalet). — Teléfono 88

MÁQUINA de ESCRIBIR **UNDERWOOD**

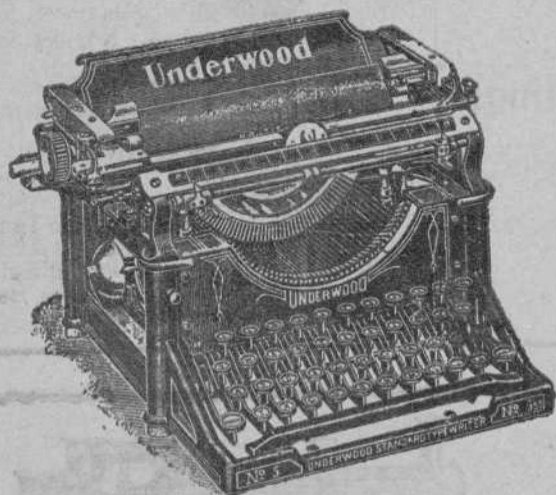

La mejor del mundo
6 Grands Prix
GUILLERMO TRUNIGER

BALMES, 7. — BARCELONA

EN BILBAO

Salvador D. de Corcuera

COSME ECHEVARRIETA, 1



OFICINA
DE

Propiedad Industrial

PATENTES, MARCAS,
DIBUJOS, MODELOS, NOMBRES, RECOMPENSAS

Director

GERÓNIMO BOLIBAR

INGENIERO INDUSTRIAL

Publicación de la Oficina:

INDUSTRIA E INVENCIONES

REVISTA SEMANAL ILUSTRADA

publica las patentes solicitadas, los pagos de anualidad
las marcas solicitadas, concedidas y denegadas y los
dibujos de todas las marcas solicitadas.

Ronda de la Universidad, 17

BARCELONA

Telegramas: BOLIBAR BARCELONA. — Teléfono

Reglamento general

para el Régimen de la Minería

En nuestra librería hemos puesto a la venta una edición especial
de bolsillo, del nuevo Reglamento en vigor desde el 15 de Julio

En rústica. 1,00 peseta.
En tela 1,50

Carbón de Vapor

de superior calidad

marca **BENTINCK**

Se ruega a los importadores pidan este carbón a
sus corresponsales de Newcastle. Con cribas mecánicas
á percusión modernas y limpia esmerada á mano se
obtiene, al embarque sobre wagoes, un carbón fuerte
de primera, libre de polvo é impurezas.

Producción diaria, mil toneladas.