







# HIPOFOSFITOS SALUD

## HIPOFOSFITOS SALUD, de los señores CLIMENT Y COMPAÑIA, Tortosa. - De venta en todas las farmacias

enra con éxito seguro la anemia, clorosis, debilidad nativa y nerviosa. Es un remedio h-roico contra los dolores producidos por menstruaciones difíciles y tardías. Favorece el desarrollo de los niños, haciéndolos crecer robustos, y aumenta notablemente el apetito. Para adquirir el legítimo y único aprobado por la Real Academia de Medicina, debe pedirse

**ANUNCIO**  
Amplificaciones magníficas 15 pesetas. - Envíos a provincias. - **BIEDMA-FOTOGRAFIA**. - Casa de primer orden. - 23, Alcalá, 23. - Hay ascensor. - MADRID.

**SE VENDE** en SARÓN una casa con cuadra y huerta. Informarán en dicho pueblo don Desiderio García.

**NEGOCIO** establecido en esta plaza, bastante lucrativo, se traspasa. Informes en esta Administración.

**SE OFRECE** una casa y una finca para fuera ó dentro de la capital. Informes: Hospital, 4, 1.º - Santander

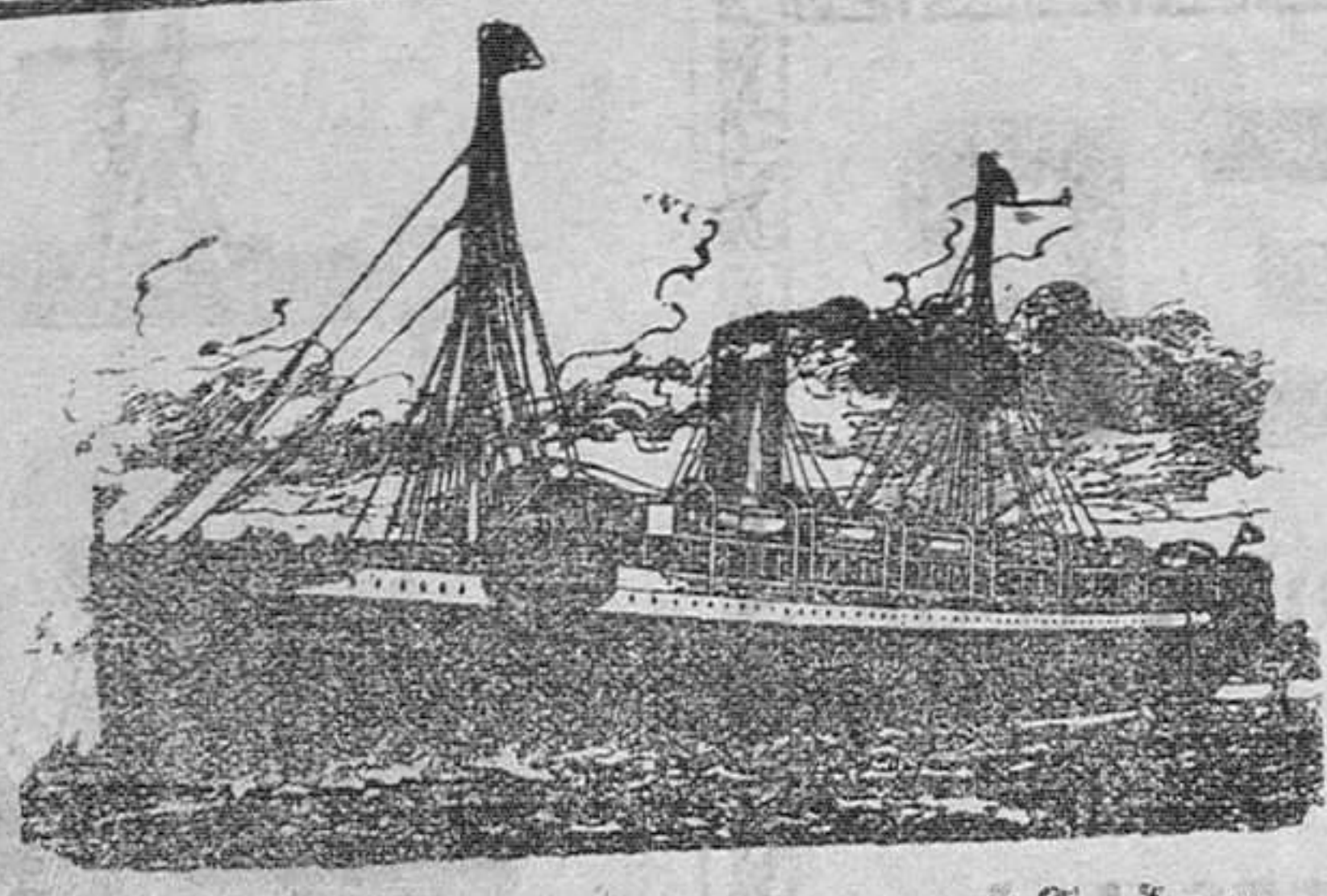

Vapores correos españoles

### Compañía Trasatlántica

LINEA DE CUBA Y MÉJICO  
SALIDAS FIJAS EL DÍA 20 DE CADA MES  
El 20 de septiembre, á la UNA DE LA MAÑANA  
saldrá de Santander el vapor

### ALFONSO XIII

su capitán don Luis Sopelana  
para HABANA y VERACRUZ, ADMITIENDO PASAJE Y CARGA  
PRECIO DEL PASAJE EN TERCERA ORDINARIA  
Para Habana... pesetas 225, 11 de impuestos y 5 de gastos de desembarque  
Para Veracruz... pesetas 225, 11 de impuestos y 5 de gastos de desembarque

### LINEA DEL RIO DE LA PLATA

Salidas fijas el último día de cada mes, á las tres de la tarde  
EL DÍA 31 DE AGOSTO SALDRÁ DE SANTANDER EL VAPOR  
**Cataluña**  
admitiendo pasajeros de tercera clase (con transbordo en Cádiz al León XIII, de la misma Compañía) con destino á MONTEVIDEO y BUENOS AIRES.  
Precios desde Santander hasta Montevideo y Buenos Aires, 125 pesetas inclusive impuestos.  
Para más informes en Santander: Sres. Hijos de Angel Pérez y Compañía, Muelle, número 36. - Teléfono número 69.

### Compañía Trasatlántica

Linea de Filipinas  
Trece viajes anuales, arrancando de Liverpool y haciendo las escalas de Coruña, Vigo, Lisboa, Cádiz, Cartagena y Valencia para salir de Barcelona cada cuatro miércoles, ó sea: 5 y 31 enero, 28 febrero, 27 marzo, 24 abril, 22 mayo, 19 junio, 17 julio, 14 agosto, 11 septiembre, 9 octubre, 6 noviembre y 4 diciembre. Salidas de Manila cada cuatro martes, 4 Suez, Colombo, Singapur, Ho-lo y Manila. Salidas de Manila cada cuatro martes, 4 Suez, Colombo, Singapur, Ho-lo y Manila. Salidas de Manila cada cuatro martes, 4 Suez, Colombo, Singapur, Ho-lo y Manila. Salidas de Manila cada cuatro martes, 4 Suez, Colombo, Singapur, Ho-lo y Manila.

### Linea de New-York, Cuba y Méjico

Servicio mensual, saliendo de Génova el 21, de Nápoles el 23, de Barcelona el 25, de Málaga el 27 y de Cádiz el 30, directamente para New-York, Habana, Veracruz y Puerto Méjico. Regreso de Veracruz el 27 y de Habana el 30 de cada mes, directamente para New-York, Cádiz, Barcelona y Génova. Se admite pasaje y carga para puertos del Pacífico, con transbordo en Puerto Méjico, así como para Tampico con transbordo en Veracruz.

### Linea de Venezuela-Colombia

Servicio mensual, saliendo de Barcelona el 10, de Valencia el 13 de Málaga, y de Cádiz el 16 de cada mes, directamente para Las Palmas, Santa Cruz de Tenerife, Santa Cruz de la Palma, Puerto Rico, Puerto Plata (reintegro), Habana, Puerto Linares y Colombia, de donde salen los vapores el 18 de cada mes para Sabanailla, Curacao, Puerto Cabello, La Guayra, etc. Se admite pasaje y carga para Veracruz y Tampico, con transbordo en Habana. Combina por el ferrocarril de Ferrol con las Compañías de Navegación del Pacífico, para cuyos puertos admite pasaje y carga con billetes y convecciones directos. También carga para Maracaibo y Coro, con transbordo en Curacao, y para Cuzamá, Cártao y Trinidad, con transbordo en Puerto Cabello.

### Linea de Buenos Aires

Servicio mensual, saliendo accidentalmente de Génova el 1, de Barcelona el 3, de Málaga el 5 y de Cádiz el 7, directamente para Santa Cruz de Tenerife, Montevideo y Buenos Aires, supleniendo el viaje de regreso desde Buenos Aires el día 1 y de Montevideo el 3, directamente para Canarias, Cádiz, Barcelona y accidentalmente Génova. Combina con el ferrocarril de Cádiz, con los puertos de Galicia y Norte de España.

### Linea de Fernando Poo

Servicio mensual, saliendo de Barcelona el 3, de Valencia el 5, de Alicante el 7, de Cádiz el 9, directamente para Tángier, Casablanca, Mazagán, Las Palmas, Santa Cruz de Tenerife, Regreso de Fernando Poo el 3, haciendo las escalas de Canarias y de la Península directa en el viaje de ida.

Estos vapores admiten carga, en las condiciones más favorables, y pasajeros, á quienes la Compañía da alojamiento cómodo y trato esmerado, como ha acreditado en su dilatado servicio. Rebajas á familias. Precios convencionales por camarotes de lujo. También se admite carga y se expiden pasajes para todos los puertos del mundo, servidos por líneas regulares. La Empresa puede asegurar las mercancías que se embarquen en sus buques. **Advertencia importante.** - **Requisitos en los viajes de exportación.** - La Compañía hace rebajas de 30 por 100 en los billetes de determinados artículos, de acuerdo con las vigencias dispuestas para el servicio de comunicaciones marítimas. **Servicios comerciales.** - La estación que de estos servicios tiene establecida la Compañía se encarga de trabajar en Ultramar las mercancías que le sean entregadas y de hacer locación de los artículos cuya venta, como ensayo, desee hacer los exportadores.

### Linea de Cuba-Méjico

Servicio mensual á Habana, Veracruz y Tampico, saliendo de Bilbao el 17, de Santander el 20 y de Coruña el 21, directamente para Habana, Veracruz y Tampico. Salida á Tampico el 13, de Veracruz el 16 y de Habana el 20 de cada mes, directamente para Coruña y Santander. Se admite pasaje y carga para Constantine y Pacífico, con transbordos en Habana al vapor de la línea Venezuela-Colombia.  
Para este servicio rigen rebajas especiales en pasajes de ida y vuelta, y también precios convencionales para camarotes de lujo.  
Para más informes en Santander: Sres. Hijos de Angel Pérez y Compañía, Muelle, número 36. - Teléfono número 69.

### Sociedad Hullera Española

BARCELONA  
Carbones de las minas de Aller (Asturias)  
Consumido por las Compañías de ferrocarriles del Norte de España, de Medias de Campo á Zamora y Orense á Vigo, Salamanca á la frontera portuguesa y otras Empresas de ferrocarriles y tranvías á vapor, Marina de guerra y Arsenales del Estado, Compañía Trasatlántica y otras Empresas de navegación nacionales y extranjeras. Declarada suministradora al Cardif por el Abastecimiento portugués.  
Carcbones de vapor. - Mezclas para fraguas. - Aglomerados. - Coke para usos metalúrgicos y domésticos.  
Hágase los pedidos á la

### SOCIEDAD HULLERA ESPAÑOLA

Felipe, 5 bis, Barcelona, ó á sus agentes: en Madrid, don Ramón Topeta, Alfonso XI, 10. - En Santander, Sres. Hijos de Angel Pérez y Compañía. - En Vizcaya y Asturias, agentes de la Sociedad Hullera Española. - En Zamora, don Rafael Toral.  
Para otros informes y precios dirigirse á las oficinas de la  
Sociedad Hullera Española. - BARCELONA

# ZAMPIRONI

Agencia en España, F. Urtach y C.ª, Barcelona.



MIDIBUS INSECTIFUGOS

Verdadera pastilla MATA MOSQUITOS  
Desconfiar de las falsificaciones é imitaciones.  
De venta en las principales Farmacias, Droguerías, Perfumerías y Bazares.

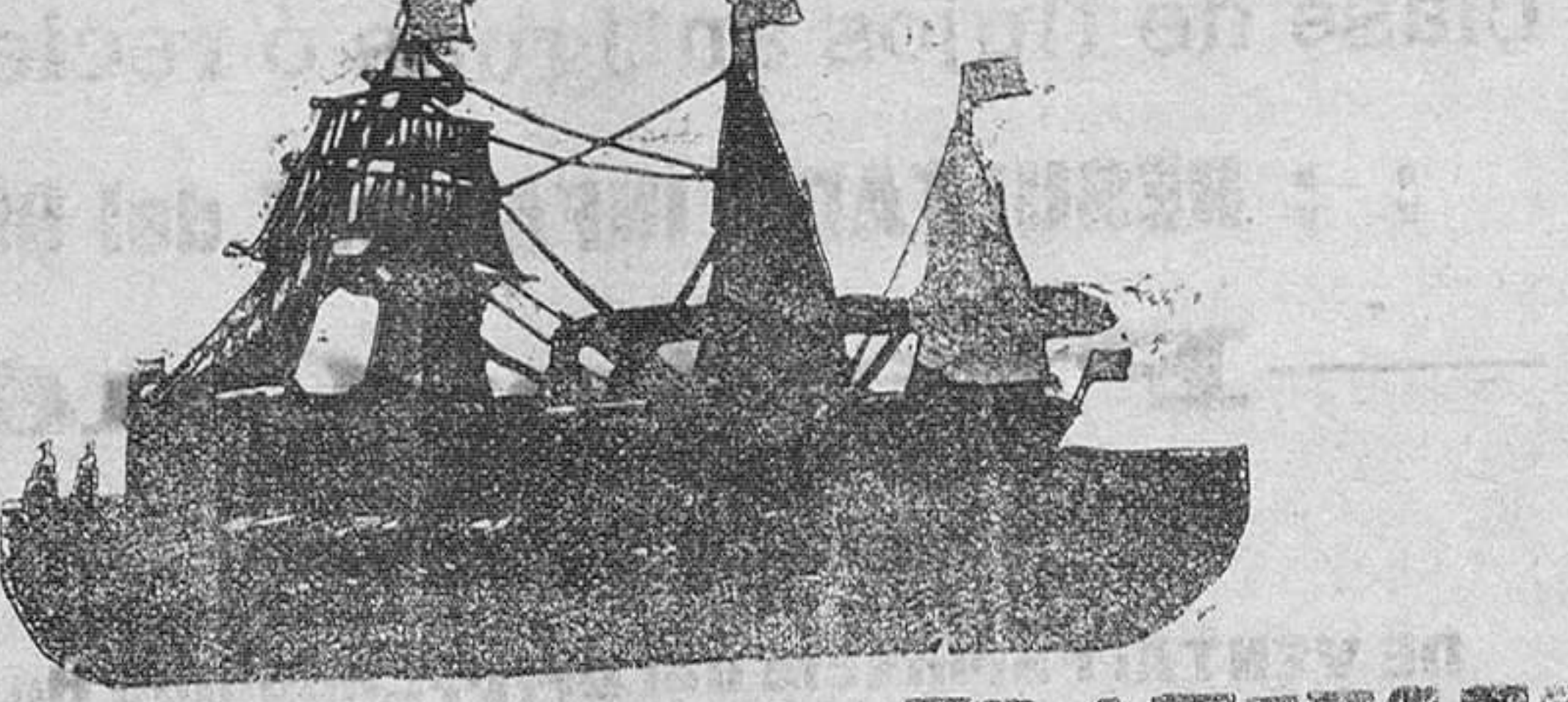

## VAPORES CORREOS FRANCESES

Viajes los más rápidos y directos  
A LA  
**HABANA Y VERACRUZ**

El 22 de septiembre saldrá de Santander el magnífico vapor  
**Espagne**  
su capitán Mr. Laurent  
PRECIO DEL PASAJE  
PARA HABANA PARA VERACRUZ  
En cámara, desde... 625 pesetas En cámara, desde... 475 pesetas  
En tercera preferente... 495 - En tercera preferente... 450  
En tercera ordinaria... 225 - En tercera ordinaria... 220  
Se admiten pasajeros y carga con billetes de ida y vuelta.  
Para Solón, Puerto Linares y escalas saldrán cada cuatro meses; el 19 de septiembre de 1912 saldrá el rápido vapor

### Guadaloupe

con correspondencia y admitiendo pasajeros de 1.ª y 2.ª clase y 3.ª orden para Venezuela, y Colombia directamente, y con transbordo en Colon Panamá para los puertos del Pacífico.  
A bordo de todos los transatlánticos de esta Compañía se habla el español, está instalado el telegrafista sin hilos y llevan cocineros y camareros españoles.  
Para informes y billetes de pasaje, dirigirse á los señores  
**Viel Hijos. - Muelle, núm. 36**

# Polvos NOËL

Los médicos más eminentes los recomiendan para los secodidos de los niños, ardores, granos, rojeces, erupciones, grietas, sarpullidos, quemaduras y demás irritaciones cutáneas é higiénicas de la piel.  
NOËL evita sudor y mal olor en pies y sobacos.  
NOËL suaviza y entona la piel.  
NOËL para los caballeros después de afeitarse es imprescindible, pues evita el ardor de la navaja y previene cualquier infección.  
NOËL el mejor para la toilette de señoras.  
NOËL es indispensable después del baño y muy agradable.  
NOËL excelente antiséptico, ¡el mejor de todos! Exigido NOËL.

NO DEJARSE SORPRENDER POR OTRAS MARCAS!  
De venta en todas las buenas Droguerías, Perfumerías y Farmacias de todas partes.  
Unico agente en España y América latina: JOAQUIN FAU, calle Mallorca, 184. - BARCELONA.  
De venta: Señores Villafranca y Calvo, don José María Sotorrio y demás buenas Farmacias, Droguerías y Perfumerías. - Representante: Juan B. San Miguel, Blanca, 8.



Medalla de oro en el IX Congreso Internacional de Higiene y Demografía, y en la Exposición Universal de Bruselas de 1910.  
Para convalecientes y personas débiles es el mejor tónico y nutritivo. Inapetencia, malas digestiones, anemia, tisis, raquitismo, etc. Farmacia ORTEGA, LEON, 13, MADRID. Laboratorio Puente Vallecas.  
De venta en las principales Farmacias

# ESTÓMAGO ARTIFICIAL

Los vómitos, acidez, ardores, inapetencia, pesadez, jaca de boca, náusea y dolores de estómago, cistitis y espasmo, etc., desaparecen al ingerir este medicamento.  
De venta en todas las Farmacias y droguerías. - Depósito central: J. URZUA y C.ª - BARCELONA

## Vapores correos españoles

DE  
**Pinillos, Izquierdo y C.ª**

El día 26 de agosto, fije, á las doce de la mañana, saldrá de esta parte el vapor español  
**BETIS**  
admitiendo carga y pasajeros de todas clases, para transbordar en Cádiz al vapor de la misma Compañía nombrado **Valbanera**, con destino á BUENOS AIRES.  
Precio del pasaje en tercera clase para Buenos Aires 155 pesetas inclusive impuestos. El vapor **Betis** atracará á los muelles de la Junta de Obras del Puerto, evitando así gastos y trastornos al pasajero y mercancía.  
Para más informes y solicitar cabinas dirigirse al agente general en el Norte  
**Don Francisco García**  
Paseo de Pereda, 65. - SANTANDER

## LA ZAPITA

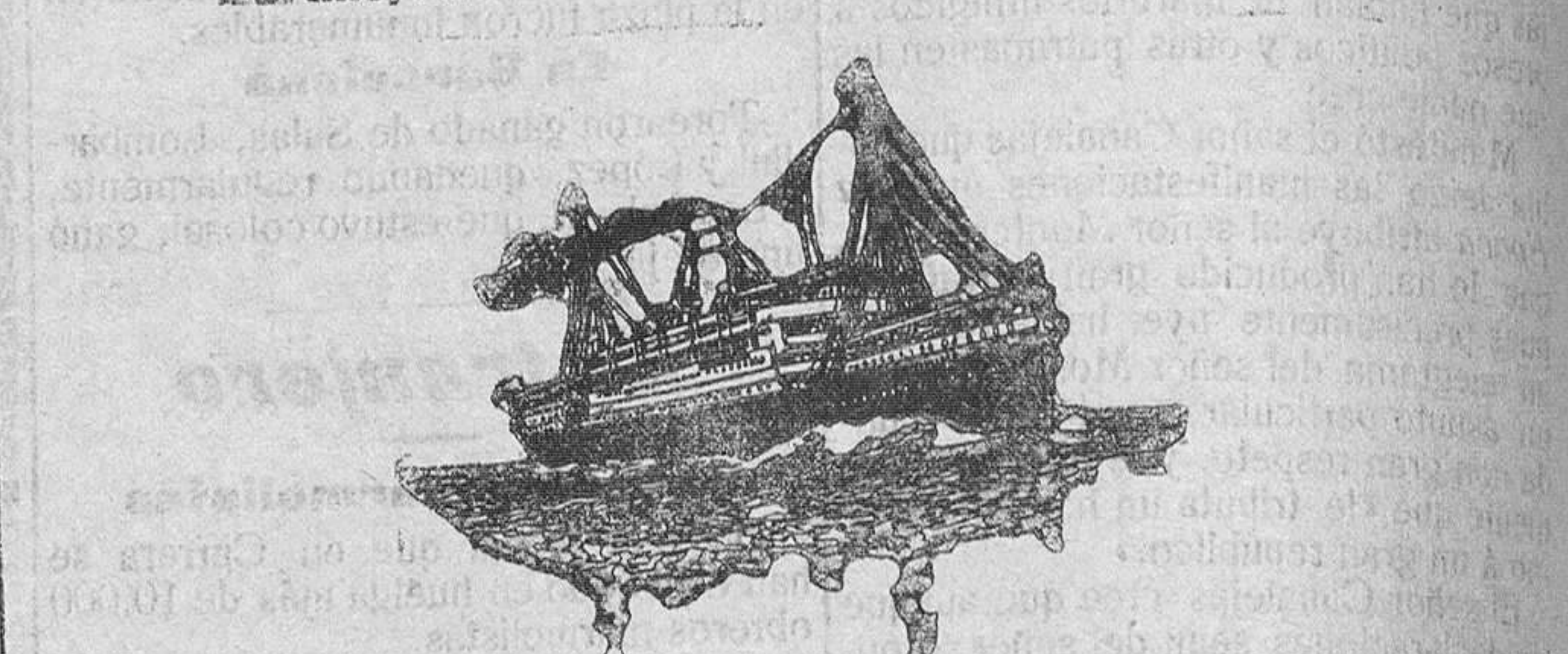

## Hamburg - Amerika - Linie

Vapores correos alemanes  
Servicio bimensual  
entre Santander, Habana, Veracruz, Tampico y Puerto Méjico  
SALIDAS FIJAS LOS DIAS 3 Y 20 DE CADA MES  
PROXIMAS SALIDAS  
PARA  
Habana, Veracruz, Tampico y Puerto Méjico

3 de septiembre, vapor **Ypiranga**  
20 de septiembre, vapor **Fürst Bismarck**  
3 de octubre, vapor **Dania**  
20 de octubre, vapor **Kronprinzessin Cecilie**

Estos vapores admiten pasajeros, correspondencia y carga, para dichos puertos, así como toda clase de mercancías, con convecciones directas, para los puertos del Pacífico con transbordo en Puerto Méjico.  
Precios de cámara muy económicos  
**PRECIOS DE 3.ª CLASE**  
Para Habana: Pesetas 225, 11 de impuestos y 5 de gastos de desembarque  
Para Veracruz y Tampico: Pesetas 220 y 5 de impuestos.  
**PRECIOS DE 3.ª PREFERENTE**  
Para Habana: Pesetas 325, más los impuestos.  
Para Veracruz y Tampico: Pesetas 350, más los impuestos.  
Esta clase sólo la tienen los vapores **Ypiranga** y **Corcovado**.  
Para informes sobre pasaje y carga dirigirse á  
**Carlson Hoppe y Comp.**  
Paseo de Pereda, 29, entresuelo. - Teléfono núm. 69

La pureza de la PEPTONA CHARPOTEAU  
le ha hecho adoptar por el  
INSTITUTO PASTEUR  
**VINO DE PEPTONA**  
de CHARPOTEAU  
Contiene la carne de vaca digerida por la pepsina.  
Se recomienda en las enfermedades del estómago, las digestiones posibles y la insuficiencia de alimentación.  
Con él se nutre á los Anémicos, los Convalecientes, los Tísicos, los Ancianos y á toda persona desgastada, á la que repugnan los alimentos ó no puede soportarlos.  
PARIS, 8, rue Vivienne, y en todas las Farmacias.

## Servicios públicos

**Santander-Madrid**  
Rápido. - Salida de Santander; á las 9,54, para llegar á Madrid á las 22,58.  
Salida de Madrid: á las 9,15, para llegar á Santander á las 21,5.  
Estos trenes saldrán de Santander los lunes, miércoles y sábados, y de Madrid los martes, jueves y domingos.  
Correos. - Salida de Santander: á las 16,40, para llegar á Madrid á las 8,8.  
Salida de Madrid: á las 17,35, para llegar á Santander á las 8.  
Mixtos. - Salida de Santander: á las 7,35, para llegar á Madrid á las 5,39.  
Salida de Madrid: á las 21,50, para llegar á Santander á las 17,28.

**Santander-Bárcena**  
Trenes tranvías. - Salidas de Bárcena: á las 11,45 y 18,16, para llegar á Santander á las 13,46 y 20,17, respectivamente.  
Salidas de Bárcena: á las 8,15 y 17,32, para llegar á Santander á las 10,20 y 19,43, respectivamente.  
Además, los domingos y el 15 de agosto habrá otro tren discrecional, que saldrá de Bárcena á las 12,10 para llegar á Santander, á las 14,17, y de Santander á las 20 para llegar á Bárcena á las 21,58.

**Santander-Bilbao**  
Expreso. - Salida de Santander: á las 10,10 para llegar á Bilbao á las 15,1.  
Salida de Bilbao: á las 10 para llegar á Santander á las 12,52.  
Correos. - Salidas de Santander: á las 7 y 14,10 para llegar á Bilbao á las 10,52 y 18,2.  
Salidas de Bilbao: á las 7 y 14,10, para llegar á Santander á las 10,45 y 17,55.

**Santander-Oviedo**  
Además, los domingos y el 15 de agosto habrá otro tren discrecional, que saldrá de Bárcena á las 12,10 para llegar á Santander, á las 14,17, y de Santander á las 20 para llegar á Bárcena á las 21,58.

**Santander-Llanes**  
Salidas de Santander: 8,00 y 15,30. Llegadas á Llanes: 20,55. - Salida de Llanes: 7,45. Llegada á Santander: 11,09.

**Santander-Cabezón de la Sal**  
Salidas de Santander: 11,55, 14,51 y 19,15. Llegadas á Cabezón: 13,28, 16,55 y 20,54. Salidas de Cabezón: 7,15, 13,48 y 19,15. Llegada á Santander: 9,06, 15,51 y 19,01.

**Santander-Torrelavega**  
Jueves y domingos. - Salidas de Santander: 7,20. Llegadas á Torrelavega: 8,50. Salidas de Torrelavega: 11,55. Llegada á Santander: 12,53.

Servicio entre Somo, Pedreña y Santander y viceversa con las salidas siguientes, por los lanchas, por el patrón Pedro Ripoll:  
De Somo á Santander: á las 8 y 9 de la mañana. De Santander á Pedreña y Somo á las 12,50 y 5 de la tarde.