Redacción y administración
Santa Clara, 12, pral. y entresuelo
Número suelto, 5 céntimos

LA ATALAYA

DIARIO DE LA MAÑANA

Talleres de este periódico
Santa Clara, 12, bajo
Número atrasado, 25 céntimos

Año XII.—Número 4.541 | Santander.—Miércoles 20 de julio de 1904 | Teléfono número 139

SANTORAL

Día 20.—Miércoles.—San Elías, Santa Librada, Santa Margarita y Santa Severa.

Día 21.—Jueves.—Santa Práxedes, San Feliciano y Santa Julia.

Nueva relojería
CALLE DE LA BLANCA, NÚM. 6

ACADEMIA DE CORTE Y CONFECCION
Dirigida por D.ª Nicolasa Güemes
Puente, 1 duplicado, piso tercero

CARLOS M.c CONACHY
—DENTISTA—
CHALET QUINTANA
Paseo de Menéndez Pelayo.

Depósito Central de Agua de Solares
Calle del Martillo, 1.—Teléfono 127
SANTANDER

AL PÚBLICO DE SANTANDER

El representante de la renombrada fábrica «La Cruz Blanca» pone en conocimiento de su clientela que, por exceso de venta, ha tenido necesidad de aumentar el personal en el Sardinero.—*Garmendia.*

Al público

Los industriales establecidos en el Sardinero, 1.ª y 2.ª playa, don Segundo Cueto, don Hilario Pérez, don Florencio García, don Eloy González (*no García*), protestan enérgicamente del individuo que, sin consultar con ellos, anunció en la prensa que en sus establecimientos se vendía cerveza de *La Austriaca*, y en vista de la poca seriedad y al mismo tiempo por haberse tomado una libertad que nosotros no hemos autorizado, ponemos en conocimiento del público que mientras la fábrica de cervezas *La Austriaca* no se ponga de acuerdo y tome otra actitud con los industriales de Santander y el Sardinero, estamos dispuestos á no vender ninguna clase de cervezas de dicha fábrica.

Al mismo tiempo ponemos también en conocimiento de todos que lo mismo que los anteriores industriales venden sólo y exclusivamente cerveza de la *Cruz Blanca* los señores siguientes: don Emilio Quevedo y señores Alonso y López.

Y por último, también encontrará el público las acreditadísimas cervezas de la *Cruz Blanca* en los establecimientos siguientes: hotel del señor Colina; café del señor Hoyuela; gran hotel del señor Albenis; café *Terraza de don Serafín Hernández* y don Genaro García, establecimiento.

Lo que ponemos en conocimiento de todos, para que no se dejen llevar de las ilusiones de *alguno* que parece tiene gran empeño en perjudicar los intereses que le están confiados; lo que nos duele como industriales que los que en ciertos sitios tienen depositados sus intereses no se presenten y pongan el remedio que en estos casos se requiere.

El que suscribe dueño del establecimiento «Le Comptoir» hace saber al público que vende en la terraza del Sardinero cerveza de «La Austriaca» y de la renombrada fábrica «La Cruz Blanca», por tener un compromiso firmado, pero que no vende la de «La Austriaca» en su establecimiento «Le Comptoir».—*Serafín Hernández.*

LA LIBERTAD SECTARIA

El gobierno de la república francesa sigue arreciando sus ataques contra las comunidades religiosas y, al propio tiempo, contra el crédito de la forma gubernamental que hoy rige en la nación vecina. La suicida labor del Presidente del Consejo de Ministros, Mr. Combes, alejará pronto el apoyo de todos los elementos poderosos que pudieran constituir el fundamento de la prosperidad nacional y de la consideración y respeto de los demás pueblos.

En nombre de la libertad se ha prohibido dedicarse á la enseñanza á las religiosas, se las ha arrojado sin piedad de sus conventos, se las ha arrebatado sus bienes rodeándolas de los negros achaques de la pobreza. Y con tales ataques á la libertad y á la propiedad, engendrados por el odio sectario, pierde mucho el gobierno de la república francesa y comienza para las desposeídas religiosas un calvario de amarguras, porque el golpe que han recibido ha sido tan injusto como cruelmente preparado para que resulte de efectos desastrosos, pues hasta tal punto ha llegado el ensañamiento, que esas pobrecitas y beneméritas religiosas han tenido que abandonarlo todo y se han visto en la calle precisadas algunas á servir en casas particulares, como domésticas, después de contar para vivir con los recursos propios que aportaron á la vida religiosa y de los que han sido desposeídas despiadadamente.

¿Es así cómo se entienden los principios que informan las modernas doctrinas regeneradoras? ¿Es así cómo se han de consolidar las tan cacareadas libertades modernas?

Rechacemos enérgicamente esos procedimientos y rodeen todos las almas nobles y justas de consideraciones á esas virtuosas religiosas, víctimas de la libertad prostituida y de las teorías de Prudhon, puestas en práctica.

Y oremos para que Dios salve á la Francia.

ECOS DE SOCIEDAD

Nuestro Prelado

El día 17 hallábase en Parbayón nuestro amadísimo Prelado, que el mismo día salió para La Concha, desde donde se trasladó al pueblo de Liaño, continuando la Santa Pastoral visita.

Ayer tarde entró en Esles, donde, como en todos los pueblos que visita, es recibido con grandes muestras de cariño y de respeto.

A pesar de las fatigas de las tareas apostólicas que con tanto celo realiza y á pesar también de los rigores del tiempo, harto caluroso, no se ha resentido, á Dios gracias, la preciosa salud de S. E. I.

Viajeros

En el tren de las 4,45 del ferrocarril Cantábrico llegó ayer á esta población el reverendo Padre Albalat, abad mitrado de la Orden Cisterciense, el cual salió poco después para Bilbao, desde donde se dirigirá á Francia.

Llámanle allá con gran urgencia los deberes de su alto cargo, pues el impío Gobierno de Mr. Combes ha comenzado ya á expulsar del territorio de la vecina república á las beneméritas religiosas de la misma Orden.

El R. P. Albalat había venido á Santander, como oportunamente dijimos, á inspeccionar los trabajos que se están ejecutando en Cóbreces para la instalación de la Granja agrícola de que tantas veces hemos hablado.

Precisamente ahora está estudiando un ingeniero francés un proyecto de traída de aguas para aquel importantísimo establecimiento agrícola.

Deseamos al ilustre abad cirterciense felicísimo viaje y próspero regreso.

* * *

De Salamanca han llegado á Santander, con el objeto de pasar la temporada veraniega, nuestro particular amigo don Justo Méndez y su distinguida señora.

—Del mismo punto han llegado nuestro compañero en la prensa don Enrique Hernández, su distinguida señora y sus hijos.

* * *

Ha llegado á Puente Viesgo, desde donde se trasladará á San Sebastián y Lourdes, el probo magistrado de la Audiencia de Valladolid don Candido Rodríguez, acompañado de su respetable señora é hijo.

* * *

De Madrid han llegado ayer los marqueses de Aledo y el señor don Manuel Calvo y su bellísima hija.

* * *

Es esperada en esta población la excelentísima señora doña Concepción Aramendia y su hija Carmen.

* * *

Después de haber pasado unos días entre nosotros, ha llegado á San Sebastián el distinguido *sportman* don Luis Alonso Pesquera, hijo de la marquesa viuda de Alonso Pesquera.

* * *

En el aristocrático balneario de Solares es esperada en la presente semana la distinguida señora Marquesa de Villalba.

Su hijo el conde de Asmir está ya desde hace días en aquel delicioso sitio.

Boda

En Jerez se ha celebrado la boda de la distinguida y bellísima señorita Avelina Caballero y Puente con el apreciable y distinguido joven don Rafael Fernández de la Reguera y Mier de Terán.

Los novios han recibido muchos y valiosos regalos.

Les deseamos una eterna luna de miel.

* * *

Dice un colega de San Sebastián:

«Una persona llegada de Biarritz nos dice que ayer había en el Grand Hotel de dicha playa siete matrimonios españoles que acababan de casarse en la pasada semana.»

Varias noticias

(POR TELEGRAFO)

Madrid 19—14'30.

Confirmación

El señor Maura ha confirmado la noticia publicada anoche por un periódico, referente al informe desfavorable que al proyecto de la Gran Vía de Madrid, ha emitido el Consejo de Estado.

Añadió el jefe del Gobierno que había recibido la visita del presidente del Consejo de Estado, marqués de Aguilar de Campóo, para anticiparle el informe, particularmente.

Claro está añadió el señor Maura, que estos no son motivos para que las obras sufran retraso, pero son dignos de tomarse en consideración.

Como el informe tiene carácter consultivo, es preciso saber si el ministro de la Gobernación se conformará ó no con él.

Huelga

El presidente del Consejo al recibir esta mañana á los periodistas manifestó que en el pueblo de Santaolalla (Toledo) se habían declarado en huelga los segadores.

Aunque por ahora agregó, no hay temores de huelgas en Castilla la Vieja, estos son dijo, chispazos de las de Rioseco, Villalba y otras, que se empiezan á sentir ahora.

Dijo que el Gobierno se ocupa con gran atención de la cuestión de las huelgas agrícolas, y que se había dirigido al Instituto de Reformas Sociales para que practique una investigación acerca de las causas que originan dicho movimiento obrero.

Las víctimas del calor

De París comunican que en el día de ayer se registraron 27 casos de insolación, ocurriendo seis muertos.

Otras personas se suicidaron.

Como aquí

Hoy hace en la corte un día de calor horrible.

Monte ardiendo

Un telegrama de Granada dice que en el monte denominado Vidriera, propiedad del diputado señor Bañón, á quien hace poco se concedió un suplicatorio en el Congreso, por estar complicado en la tala de pinos del monte Orihuela, de aquella provincia, se ha declarado un incendio.

Hasta ahora parece ser que por fortuna no reviste importancia.

Protesta

Un despacho de París dice que los abogados inculpados en el asunto Dautriex, han escrito una carta al ministro de la Guerra, protestando de la irregularidad de la instrucción.

Madrid 18—16'30

Como aquí también

Como antes he dicho, el calor que se siente en Madrid es tremendo, pero no es nada en comparación con el que reina en Barcelona, pues según noticias que de allí se reciben, la temperatura es verdaderamente insoportable.

Dos personas han muerto asfixiadas y las caballerías caen muertas en la vía pública como heridas por un rayo.

La cámara de los comunes

Un despacho de Londres dice que en la Cámara de los Comunes, el ministro de la Guerra declaró en nombre del Gobierno, que mientras ninguna nación intente intervenir en la cuestión del Tibet, Inglaterra no tratará de la anexión ni de la administración en dicho territorio.

Voto de censura

El diputado Banerdant presentó un voto de censura contra los ministros qae aceptaron cargos en la administración de la venta de productos alimenticios.

Madrid 19.—4 t.

¿Vuelve?

Se ha recibido un telegrama de Sevilla en el que se dice que el torero Enrique Vargas *Minuto* volverá al toreo el año próximo, pues sogún asegura, el comercio á que una vez que se cortó la coleta se había dedicado, no le permite asegurarles el pan para sus tres hijos.

AL GARETE

EL PALACIO DEL PUEBLO

Los numerosos forasteros que visiten en estos meses de verano nuestra hermosa ciudad, detendrán sus pasos y fijarán su mirada contemplando las obras, ya muy adelantadas, del magnífico edificio que se está construyendo, con destino á *Palacio del Pueblo* ó *Casa Consistorial*.

Entusiastas nosotros de todo lo que honra y enaltece á Santander, hemos seguido el desarrollo de las citadas obras al pasar á diario por sus inmediaciones; pero ayer nuestra visita fué detenida, examinándolas de cerca y admirando la brillante labor que los canteros montañeses, considerados como los mejores de España, están realizando. Y hoy nos complace muchísimo trasmitir á los lectores de LA ATALAYA nuestras impresiones gratísimas y manifestarles el estado en que se halla la construcción del edificio, donde, en plazo relativamente corto, lucirán su portentosa elocuencia los ediles santanderinos.

Lástima grande es que el emplazamiento del *Palacio del Pueblo* no sea el más apropósito para que obra tan magna, y no retiramos el calificativo, luzca mucho menos que lo que fuera de desear, si contara con inmediaciones ámplias y extensas. Porque la fachada del Sur, que es la principal, tiene á su frente la calle de Amós Escalante y la plaza de Becedo, que no responden por su amplitud á las exigencias del Palacio en construcción y que ya se yergue arrogante á la vista del transeunte. La fachada del Norte forma con la del Mercado de la Esperanza, los lados de una calle estrecha é impropia de ambos monumentales edificios, uno de los cuales nos parece que sobra para que el otro pudiera lucir debidamente.

Estado de las obras

La fachada del Sur está terminada en todas sus partes, destacándose de un modo visible y elegante un artístico escudo de Santander, los pináculos, una esfera y el pretil ó balconcillo de la parte superior. Los pináculos, obra de cantería de sobresaliente mérito, tienen 4,80 metros de altura y constituyen un conjunto de gran realce.

La fachada del Oeste, está terminada hasta la altura de la cornisa, faltando solamente el pretil ó balconcillo, pudiéndose admirar ya la parte correspondiente á la torre.

La fachada Norte se levanta hasta la cuarta hilada.

Las obras del interior adelantan mucho, pues las realizadas en ladrillo para apoyo de las armaduras del tejado se hallan á la altura de las cornisas; de manera que pronto, á principios de agosto, se comenzarán á colocar las armaduras de cubierta, de escalera principal y de la torre. Los suelos, que son tres, cuentan ya con su viguetería de hierro. Los patios interiores, que son dos, tienen trece metros de largo por siete de ancho y están construidos en toda su total altura de piedra de sillería.

Las obras de cantería estarán terminadas en todo el mes de octubre y en diciembre se colocará la cubierta de toda la obra, siendo el tejado de hierro revestido de hojalata, modelo Marsella, y los salientes también de hierro, tendrán envoltura de zinc.

En las dos entradas principales del edificio hay cuatro columnas laterales con sus capiteles hechos en talla; y debajo de la repisa de todo el edificio adosadas ménsulas de relieve talladas. La altura total de la obra es de diez y ocho metros hasta el pretil ó balconaje.

Hasta hoy van empleados 1.900 metros cúbicos de piedra, y para su total terminación faltan unos 300. La piedra procede de las canteras de Escobedo y de Agüero.

Los balcones del edificio, de piedra artísticamente labrada, llaman la atención de cuantos los contemplan, y el del piso principal es corrido en toda la extensión de la fachada. Terminará tan hermoso edificio con una elegante cúpula de armadura de hierro forrado de zing escamado.

Otros detalles

Concluídas las obras de cantería, comenzarán las de carpintería que serán notables, según los modelos que hemos tenido el gusto de ver y admirar. Habrá, pues, emulación digna y noble entre los obreros canteros y carpinteros; emulación que honrará mucho á nuestra ciudad y será su legítimo orgullo.

Hoy son ochenta los obreros que trabajan en la obra, todos bajo la inmediata dirección de los maestros reputados don Pedro Lavín y don Genaro Rivas á cuya amable cortesía debemos nosotros los datos que publicamos á guisa de información informe.

Personal facultativo

Sabido es que el plano de la obra es del afamado arquitecto don Julio M. Zapata, siendo inspectores de la construcción los arquitectos don Ramón Lavín, representando al municipio, y don Alfredo Escalera, en representación de los contratistas.

Merece citarse en esta reseña al celoso administrador de la obra, don Angel Ferrer que es al propio tiempo representante de los contratistas señores Torán y Herguindey.

Para concluir

Despojada del andamiaje y limpio su frente de materiales y vallas, podrán apreciarle cuantas personas pasen durante estos días de feria por los comienzos de la calle de Amós Escalante, la fachada del *Palacio del Pueblo*, edificio que nuestra ciudad construye como nueva prueba de engrandecimiento, como testimonio, también, de la valía del obrero montañés y como ejemplo de lo que nuestra población pudiera llegar á ser pronto, con mejor administración y más entusiasmo y menos egoismos.

Pronto, pues, la mitad del proyecto de la edificación del *Palacio del Pueblo* estará realizado.

¿Para cuando se construirá la otra mitad, es decir, la que se levante en el solar que hoy ocupa la iglesia de San Francisco?

Averigüelo, Vargas.

FERMÍN BOLADO ZUBELDIA.

TRISTE ANIVERSARIO

Cúmplese hoy el año de la triste fecha del fallecimiento del gran León XIII, uno de los Pontífices que con más sabiduría y virtud, prudencia y energía, han rejido los destinos de la Iglesia católica.

En León XIII se reunían la nobleza de la alcurnia, las brillanteces de la santidad, el poderoso influjo del genio, la alteza del arte y la energía y prudencia del gobernante. Su Pontificado representa el triunfo de la santa idea católica sobre toda clase de errores, porque el genio del gran Papa se impuso brillando esplendoroso, conquistando con su talento y amor á sus propios enemigos.

La historia siempre considerará á León XIII como la figura más saliente del siglo XIX, sus Encíclicas eran esperadas con ansia y leídas con la admiración respetuosa que la soberana sabiduría produce, mucho más cuando sus decisiones y consejos vienen á solucionar conflictos, á enderezar voluntades, á llenar las inteligencias de luz, muy necesaria en los tenebrosos tiempos porque atraviesan las actuales sociedades.

La voz de León XIII era escuchada por los grandes políticos, era atendida por la gran masa obrera, de la que fué protector decidido

León XIII fué un artista muy familiarizado con las musas; sus composiciones latinas señalan aptitudes extraordinarias para el manejo de la lengua del Lacio, pues son dignas del siglo de oro de la literatura clásica latina.

Al conmemorar hoy el primer aniversario del fallecimiento del gran León XIII, roguemos á Dios por el Pontificado, cuyo espíritu vivificante puede salvar á la actual sociedad.

LA GUERRA RUSO-JAPONESA

(POR TELÉGRAFO)

Madrid 19—15'30.

Terrible combate

Comunican de Motiengling que se ha librado un terrible combate que ha durado doce horas.

20.000 rusos rusos favorecidos por una espesísimo niebla atacaron á la vanguardia japonesa arrasando todo cuanto encontraron á su paso.

Los japoneses una vez que se disipó la niebla, lograron alcanzar á los rusos causándoles enormes bajas.

Los rusos, con grandes pérdidas se retiraron ordenadamente.

El Czar

Telegrafían de San Petersburgo que el Czar ha salido con objeto de revistar á las tropas próximas á marchar al teatro de la guerra.

Posiciones recobradas

Un telegrama de Londres dice que los periódicos insertan despachos de Tokio diciendo que los japoneses han recobrado las posiciones de Chan-Tag-Kao cercando el Oeste de Port Arthur.

HUELGA

DE LOS

Obreros del Muelle

Continúa la huelga

Continúa la huelga provocada anteayer por los obreros del muelle que trabajan á turno, y justo es consignar que, salvo rarísimas excepciones, los huelguistas se han mantenido hasta ahora en una actitud de discreta cordura y han rehuído el empleo de los procedimientos de violencia.

Pero como toda huelga, aunque se sostenga dentro del terreno legal, provoca necesaria y fatalmente el quebranto de muchos intereses, y en primer término los de los mismos que la mantienen; como toda huelga, aunque sea pacífica, constituye ya por sí misma un estado anormal, de tensión violenta, y es además un arma de dos filos que hiere á patronos y obreros, nos vamos á permitir dar á estos últimos un consejo lealísimo, inspirado en la profunda simpatía que les tenemos demostrada, inspirado en su propio bien é inspirado, finalmente, en el supremo interés de Santander. Este consejo es el de que vuelvan al trabajo y realicen con toda la posible regularidad las operaciones de la carga y descarga de los buques que salen y arriban á este puerto. Precisamente, en la regularidad de esas operaciones puede consistir en gran parte que aumente el tráfico, y es claro que, aumentando el tráfico, podría darse el caso de que el trabajo eventual, causa de la huelga, desapareciese, para convertirse en trabajo permanente.

Causas de todos conocidas, y que no hay, por tanto, necesidad de puntualizar, vienen alejando insistentemente el tráfico de este puerto. Pues si á esas agregamos las huelgas, no extrañe á nadie que llegue el día en que no se vea ningún buque atracado á los muelles, y entonces surgirá la huelga forzosa, que, sobre producir un quebranto incalculable á los intereses santanderinos, obligaría á los obreros á buscar en una emigración siempre ruinosa los adecuados medios de subsistencia.

Por todas estas ligerísimas consideraciones, cuyo fundamento pueden apreciar mejor que nadie los obreros, volvemos á aconsejar á los huelguistas que desistan de su actitud, que vuelvan á la normalidad y que, una vez colocados en este terreno, se acerquen á los patronos y les expongan sus quejas, y formulen ante ellos sus deseos y soliciten las mejoras á que aspiran, y, ó mucho nos equivocamos, ó tenemos por seguro que la Sociedad patronal les atenderá y les otorgará desde luego todo aquello que sea justo y lícito.

No se olvide que capital y trabajo, patronos y obreros realizan los altos fines de la producción; que la producción es la base de la prosperidad material de los pueblos, y que las huelgas, al herir al capital y al trabajo, á este singularmente, hieren á la producción, interrumpen el desenvolvimiento de las leyes económicas, atentan á la justicia y llevan por todas partes la ruina y la miseria.

Hablando con los obreros

Nos hemos asomado ayer tarde hasta el alma revuelta y enardecida de los buenos y honrados obreros de Santander.

La huelga continúa. Hasta ahora no hay medios posibles de avenencia.

Hablando con los huelguistas hemos recogido esta honda sensación de energía y de perseverancia.

Hay varios barcos surtos en esta bahía, que han permanecido todo el día de ayer completamente abandonados.

El *Peña-Castillo* con madera del Báltico y el *Nórreo*, á consecuencia de la huelga tendrán que zarpar con rumbo á otro puerto, ó quedar aquí parados hasta el término del conflicto.

Aunque en el día de ayer, el capataz de la Junta patronal señor Agudo, tenía apuntados en lista más de 187 hombres sin contar los fijos y los que han traicionado la causa del trabajo, es lo cierto que la huelga contiene caracteres de profunda gravedad, toda vez que el trabajo actual de los muelles excede á un número mayor de 700 individuos.

En estas condiciones el conflicto actual no puede menos de revestir condiciones de suma importancia.

El espíritu que anima á la masa huelguista es el de permanecer en actitud pasiva ante el litigio puesto á discusión.

Entre algunos obreros inconscientes palpitan instintos de rebelión; pero los que de modo indirecto se alzan por su experiencia ó su sabiduría en estas lides económicas sobre el nivel de la masa descontenta, aconsejan temperamentos de concordia y serenidad.

Esta es una nota que por su significado de cultura y su elocuencia de disciplina de clase, habla muy alto en pró de esta clase obrera.

Por nuestra parte aconsejamos á los obreros todos adopten siempre, para el logro de sus peticiones, una tranquila actitud de unión y tolerancia.

La huelga, en las condiciones pacíficas en que se halla, puede favorecer grandemente los intereses obreros.

Por de pronto, ayer se avistó una Comisión, formada por tres obreros, en el despacho del señor gobernador, y el jefe de la provincia les manifestó que trataría, por cuantos medios estuviesen á su alcance, conseguir la armonía de patronos y obreros.

Lo que pidió la Comisión obrera ya lo sabe el público; suprimir las actuales formas de contratación de trabajo y cambiarlas por las del trabajo libre.

Los obreros de los muelles no quieren permanecer en las oficinas que, á guisa de bolsa de trabajo, tiene establecido en el banderín la Junta patronal, pues resulta con este sistema desventajoso que allí entran á contratarse diariamente á las ocho de la mañana y salen á las cinco de la tarde, á veces sin haber conseguido entrar en lista ó faltar á ella por causas de fuerza mayor.

En realidad, según opinión de los obreros, de lo que se trata con estas provocaciones de intransigencia por parte de la Junta patronal, es de suprimir hasta la menor sombra de la Sociedad de resistencia obrera.

Los huelguistas quieren por medio del trabajo libre volver al sistema antiguo de transación entre capataces y trabajadores eliminando por inservibles y obstruccionadores á los dos capataces de la Junta patronal.

Esta es, en síntesis, la impresión culminante del conflicto.

La huelga continúa y continuará, aunque vayan desfilando los más tibios y los menos consecuentes.

* * *

Ayer fueron detenidos, por supuesto delito de coación, los obreros siguientes:

—Miguel San Emeterio Colina, que vive en la calle del Monte, núm. 21, primero, por arrojar una piedra contra Celedonio Sánchez, causándole una herida contusa,

Fué detenido y puesto á disposición del señor juez.

—Juan Llama Brabado, que, aprovechando la ausencia de los guardias, entró en un barco extranjero y maltrató de obra á su compañero Laureano Ruiz, por el motivo de que el Laureano estaba trabajando.

Fué llevado á la Casa de Socorro, donde se le apreció una contusión en el rostro.

El agresor fué llevado á la cárcel y puesto á disposición del juez.

—Angel Sánchez Gómez por pegar á un obrero llamado Ramón Revilla que trabajaba en la descarga de madera.

Le detuvo el agente Ocha ocasionándose un gran tumulto y pegando á este con una piedra que salió del grupo de los huelguistas.

Angel Sánchez Gómez pasó también á la cárcel á disposición del juzgado.

Basilio Gutiérrez Peredo también fué detenido por supuesta coacción contra los trabajadores.

En virtud de estas detenciones llevadas á cabo por los agentes de orden público, numerosos grupos se congregaron ante las puertas del Gobierno civil.

Algunos manifestaban que la coacción, de llamarse así lo efectuado por los detenidos, también lo practicaba don Narciso Tomás desde el momento en que buscaba y reclutaba gente para el trabajo.

Los agentes disolvieron inmediatamente todos los grupos formados.

También salieron patrullas de la guardia civil á las cinco de la tarde.

Para hoy se prepara un mitin monstruo organizado por los obreros del muelle en el local de la Exposición.

En el Gobierno civil

En el despacho de la primera autoridad civil de la provincia celebráronse ayer algunas reuniones para tratar de la huelga.

A conferenciar sobre este asunto con el señor Gutiérrez de la Vega fueron á su despacho varios señores de la junta de comerciantes y consignatarios.

Según nuestras noticias, cambiáronse impresiones sobre el estado de la huelga y sobre la actitud de los obreros.

Parece que las impresiones de los aludidos señores eran optimistas, confiando en que la huelga no se prolongaría mucho, sino que se llegaría pronto á un arreglo satisfactorio.

Para lograrlo, parece que la Junta patronal deseaba que los obreros reanudasen sus tareas, pues no podía ceder á imposiciones violentas; pero una vez vueltos al trabajo, no sería difícil que se les hiciese alguna concesión favorable.

Esto oimos extraoficialmente, pues por más que lo intentamos, no pudimos entrevistarnos con ninguno de los conferenciantes.

Así están las cosas, según nuestras noticias; y acaso hoy cambie más favorablemente aún el aspecto de esta cuestión enojosa.

De todas veras lo deseamos.

El señor gobernador

Nos complacemos en consignar aquí que nuestro digno gobernador civil señor Gutiérrez de la Vega está procediendo con mucha prudencia, con tacto exquisito, en este delicado asunto.

No esperábamos menos del señor Gutiérrez de la Vega, que con tanto acierto y fortuna ha resuelto otras cuestiones análogas, demostrando siempre las excelentes dotes de mando que le adornan.

Confiamos, por tanto, en que, como otras veces, dará esta vez á la huelga de los trabajadores del muelle una solución atinada y satisfactoria.

Mañana publicaremos un precioso capítulo titulado «La historia del Trovador», del libro en prensa «Páginas de vida», del notable literato montañés don Antonio G. de Linares, hijo del finado sabio naturalista don Augusto.

M.E.C.D. 2017

DESDE SAN SEBASTIAN

(POR TELÉGRAFO)

San Sebastián 19—3

Invitaciones

Se han repartido ya las invitaciones para la recepción popular que se celebrará mañana á las tres de la tarde en el Ayuntamiento según ya les comuniqué.

Exposición de industrias

La familia real, una vez terminada la recepción, se dirigirá á los pabellones levantados en el paseo de la Zurriola, donde se ha instalado la exposición de industria, cuya inauguración tendrá lugar mañana á las cuatro y media de la tarde.

Las instalaciones de los expositores son grandiosas sobresaliendo las fundiciones de Karpar, de la que son propietarios don Enrique Pardinas y don León Carrasco.

El «Rio de la Plata»

Mañana es esperado en este puerto el crucero *Rio de la Plata*, el cual escoltará al *Giralda* en el próximo viaje del Rey á Santiago.

Ferrándiz

Pasado mañana es esperado el ministro de Marina, el cual, como ya les dije acompañará al Rey en su viaje á Galicia.

La festividad del día

En la Casa de Beneficencia se han celebrado hoy, con motivo de la festividad de San Vicente de Paul, se han celebrado varios festejos.

Por la noche se celebrará una sesión de cinematógrafo, que la presenciarán los asilados.

Presidirá la fiesta el señor alcalde.

Policía de viaje

Hoy ha salido para Santiago la ronda especial de policía del rey.

Regatas

Cuando el presidente del Consejo de ministros venga á esta ciudad, se quedara para presenciar las regatas de balandros en el que tomará parte el yate *Giraldilla*.

También las presenciará el ministro de Marina, el cual permanecerá en San Sebastián unos días después de su regreso de Santiago.

El ministro de Estado

Hoy he conversado con el ministro de Estado acerca de algunas noticias publicadas por la prensa de Madrid.

El señor Rodríguez San Pedro me manifestó, respecto á una noticia procedente de Bruselas, referente á que el Consejo penitenciario del que forman parte los señores Silvela, Azcárate y Valderrubio había acordado trasladar el penal de Melilla á la isla Saleona (Galicia), atribuyendo con este motivo otra orientación á los asuntos de Marruecos, pues de abandonar Melille, perdería España los pocos derecho que tiene sobre Marruecos.

El señor Rodríguez San Pedro me confirmó el traslado del presidio, añadiendo, que esto no es causa de que perdamos influencia alguna en Marruecos, ni mucho menos, sino que se trataba de evitar que los presidiarios estén en contacto con los marroquíes y evitar el contrabando que en la plaza se hace.

Por lo tanto, añadió el ministro de Estado, no creo que esto signifique perder influencia alguna, sino todo lo contrario.

Ocupándose de una noticia publicada por *El Memorial Diplomatique*, referente á que el Gobierno cubano habia prometido pagar á España la cantidad de 160 millones de pesetas mitad de la Deuda de Ultramar, dijo el señor Rodríguez San Pedro que tenía todos los visos de un canard, y que no tenía conocimiento alguno de tal asunto.

Firma

A la hora de costumbre subió el ministro de Estado y puso á la firma del Rey los siguientes decretos:

Nombrando presidente de la Audiencia provincial de Jaen á don José Escolano de la Peña.

Disponiendo que las oposiciones á las plazas auxiliares en las Universidades, Escuela Normal y Veterinaria se verifiquen en Madrid.

Señalando los requisitos que se han de exigir para poder optar á la entrada en las secciones de letras é historia de la Facultad de Filosofía y Letras, que pertenecen á la suprimida escuela superior diplomática.

Promulgando la ley sobre las reformas y saneamiento de Madrid.

Idem la modificación de créditos en el capítulo de carreteras.

Autorizando al Gobierno para conceder beneficios á los que se dediquen al cultivo del algodón.

Prohibiendo la venta de billetes de la lotería extranjera y los anuncios relacionados con la misma.

Autorizando al Gobierno para modificar la legislación penal de contrabando y defraudación.

Estableciendo reglas para el ingreso y ascenso del personal de Hacienda.

Modificando la tributación especial del algodón.

Varias concesiones de crédito.

El resto de la firma, que es extensísima, carece de interés.

De paseo

Los príncipes de Asturias han estado de paseo esta mañana en el Boulevard, haciendo varias compras en diferentes comercios.

Mas tarde pasearon por la bahía de La Concha, hasta fuera del puerto, á bordo del balandro *Giraldilla*, el cual iba patroneado por el comandante del *Giralda*, señor Barriere.

Zurriola.

La cuestión de las aguas

Ayer se reunieron en el despacho del alcalde, señor Martínez, don Pablo Martínez y don Francisco Iribarren, gerente é ingeniero respectivamente de la Sociedad de abastecimiento de aguas.

La susodicha entrevista tuvo por único objeto el dar palabra al señor Martínez de contestar hoy, antes de la sesión, á un oficio que hace más de 15 días dirigió el señor alcalde á dichos señores referente á la cuestión de aguas.

Con tal motivo, en la sesión de hoy presentará una moción don Luis Martínez aclarando algunos puntos de tan magno problema, exigiendo á la empresa algunas mejoras en lo que afecta á la organización del servicio público á fin de establecer, en lo posible, una verdadera conjunción de intereses.

Veremos á ver lo que resulta en la sesión de hoy.

La cuestión batallona de la sesión de esta tarde será sin duda esta cuestión de las aguas.

Lo que sea sonará.

La reunión de ayer

Ayer tarde se reunió, en el salón de sesiones del Ayuntamiento, la junta directiva de médicos del partido judicial de Santander para la aprobación del reglamento interior de la misma.

En ella se acordó la imposición de una cuota de treinta y cinco pesetas á cada uno de los asociados, para en caso de fallecimiento de uno de ellos, entregar á su familia el importe de todas sus cuotas, que se calcula, aproximadamente, en cinco mil pesetas.

Al propio tiempo, se ha pensado en la formación de un Monte Pío, para atender á las necesidades de la clase.

Los que forman la junta directiva son:
Presidente: Don Gerardo Arias.
Secretario: Don Nemesio Polanco.
Tesorero: Don Eduardo Estrañi.
Vocales: Don Manuel Mora y don Manuel Bustillo, del Astillero.
Vocales suplentes: Don Adolfo Nieto y don Luis García Rozas, del Astillero.

Al acto concurrieron la mayor parte de los médicos de este partido judicial, reinando entre todos un verdadero espíritu de armonía y de unión para la consecución de fines tan loables y elevados.

Don Manuel Bustamante y Balbás

Ayer llegó á nosotros la triste noticia del fallecimiento, ocurrido en Cuba el día 24 de junio, del respetable señor don Manuel Bustamante y Balbás.

La noticia nos ha producido el sentimiento que produce la desaparición de personalidades que disfrutan de un elevado prestigio basado en sólidas virtudes cívicas y domésticas, máxime cuando esas personalidades están ligadas por vínculos de familia á muy estimados amigos nuestros, á quiénes se aprecia de veras en esta casa.

El señor Bustamante era montañés, nacido en el barrio de Agüera, Quijas, Ayuntamiento de Reocín.

Siendo aún muy joven, marchó á Cuba, donde se dedicó al comercio, para el que mostró grandes aptitudes. Con el tiempo llegó á ser en la Gran Antilla un gran prestigio dentro del Comercio y su nombre fué una garantía de seriedad y rectitud.

Durante la pasada insurrección de Cuba y la guerra con los Estados Unidos, el señor Bustamante dió brillantes pruebas de españolismo y prestó grandes servicios á la madre patria, á pesar de su avanzada edad y de los padecimientos propios de ella. Pero su corazón, siempre jóven y entusiasta, respondió virilmente al llamamiento de la patria vilipendiada y ofendida. Fué coronel de voluntarios durante muchos años, en los cuales prestó positivos servicios á la causa de España.

De todo corazón enviamos nuestro pésame á la familia del señor don Manuel Bustamante, especialmente á su hermano don Jenaro, con quien nos une antigua y cariñosa amistad. Este respetable señor va recibiendo rudos golpes y viendo desaparecer poco á poco á los séres amados de su corazón. Pero en este, donde el amor á la familia tiene hondas raíces, tiénelas, más hondas todavía, la fe religiosa, gran consuelo de todas las amarguras de la vida.

Descanse en paz el alma del señor don Manuel Bustamante y Balbás, por el cual suplicamos á nuestros lectores eleven á Dios una oración.

Los cafés de la feria

Este año las ferias no tendrán su tradicional concurso de cafés para el servicio general de helados, refrescos, cerveza y demás artículos de imprescindible necesidad, sobre todo en sitios como el de la Alameda, donde se congregan todos los años multitud de personas á causa de los espectáculos allí instalados y de los feriantes que, por necesidades del negocio, hacen en aquel punto su comercio diario de vida.

Un acuerdo de la Comisión de Festejos, un poco absurdo y bastante impremeditado, ha sido la causa de que los dueños del cafés del ferial hayan acordado un contrato particular mediante el cual se niegan á instalar sus cafés portátiles en el hemiciclo de los jardines de la Alameda segunda.

Entienden dichos industriales que ese acuerdo de la Comisión de festejos es la estrangulación de un derecho adquirido durante más de 14 años, y por lo tanto protestan del acuerdo renunciando á instalar sus cafés en el sitio en que place á dicha comisión, atentando á los intereses de los industriales.

Del Ayuntamiento

En la sesión de hoy la Comisión de Beneficencia presentará, informada, la proposición presentada por «La Cruz Roja» en petición de una subvención para el pago del local donde dicha Sociedad tiene establecido su domicilio social.

La Comisión de Beneficencia ha informado desfavorablemente, fundándose en que no existe consignación para ello.

* * *

Antes de ayer presidieron los exámenes de las escuelas públicas de Peña Herbosa, calle del Sol, alto de Miranda y Sardinero, los concejales pertenecientes á la Comisión de Beneficencia, señores Orallo y don Jacinto Gutiérrez.

En el Asilo de San José

Más de 500 niños fueron ayer felices. Las buenas Hermanas de la Caridad, con ocasión de la fiesta de San Vicente de Paul, fundador de dicha Congregación religiosa, han realizado esta bellísima máxima de misericordia que dice: «Dad pan al hambriento». No sólo han dado á los niños el pan del cuerpo, que dan también el pan del alma.

Los niños pobres que mantiene el Asilo de San José ya no sentirán ese gran desconsuelo de verse privados de sus juguetes favoritos: desde ayer también tendrán la alegría de sus caballitos de cartón, de sus cornetas resonantes, de sus muñecas delicadas y primorosas....

Esta gran caridad que las hermanitas de San Vicente de Paúl han derramado sobre las almitas puras de los niños, es una obra fecunda y silenciosa que ha de dar muy bellos gérmenes de amor y de fe, que ha de producir en los corazones juveniles una gran eflorescencia de sentimientos nobles y elevados.

También se obsequió á todos los niños con raciones de arroz con leche, acompañadas de su correspondiente bollito de pan en celebración del fin del curso.

Al acto asistieron varias señoras pertenecientes á la junta protectora del Asilo de San José, las cuales prodigaron todo género de cuidados y atenciones á la bulliciosa tropa infantil.

El cuadro que ofrecían los agasajados colegiales en el hermoso jardín del Asilo de San José era hermosamente conmovedor.

¡Cuántas sonrisas conquistó la piedad, cuántas miradas de ternura ganó la fé, cuántos sentimientos ocultos recogió la bondad inagotable de estas denodadas hermanitas de la Caridad!

Las palabras de Cristo, «dejad que los niños se acerquen á mí» las emplean amorosas las Hermanas de la Caridad con el apoyo de amables damas generosas que auxilian ese gran apostolado de enseñanza y de amor.

Con el recuerdo de todas las caritas sonrientes, de todos los ojillos ingénuos, de todas las frentes primaverales, hacemos una invocación ferviente á todas las madres generosas para que coadyuven al éxito de esta magna empresa de educación y de altruismo cristiano.

NOTICIAS

«AURORA DE LA VIDA»

Vals para piano, del maestro Espino.

De venta, en **La Pajarita**, Atarazanas, 3.

Dentro de muy pocos días se pondrá también á la venta en dicha tienda, la *Rapsodia Montañesa*, del mismo autor. v

AVISO IMPORTANTE

Se ruega á los señores suscriptores de fuera de la capital, cuyos abonos han terminado, se sirvan renovarlos á la mayor brevedad posible.

Para ello pueden aprovechar la venida á la capital con motivo de las próximas fiestas. v

Un pleito

En el pleito Contencioso administrativo, promovido por don Ramón Montero García, como regidor síndico del Ayuntamiento de Arredondo, sobre revocación de una resolución dictada por el gobernador civil, revocatoria del acuerdo de dicho Ayuntamiento, que denegó á don Miguel Gutiérrez Solana autorización para cerrar un terreno situado delante de una finca de su propiedad, se ha estimado la excepción propuesta por el procurador representante, declarando, en consecuencia, prescrita la acción para interponer por el Ayuntamiento de Arredondo el recurso contra la resolución citada.

De toros

La Sociedad Taurina ruega á los señores abonados se sirvan recoger sus localidades durante el día de hoy, que vence el plazo del abono, pues son muchos los pedidos para las de preferencia, que se hacen, y se hará necesario disponer de las que no se hayan recogido durante dicho día.

Al mismo tiempo hacemos notar al público que el sobreprecio que tienen este año los billetes, respecto del pasado, obedece al nuevo recargo establecido por el Gobierno, pues la Sociedad no ha elevado el precio de ninguna localidad.

El Gerente, *Pedro A. Santiuste.*

Incendio

A las siete de la tarde de ayer y á consecuencia de la falta de limpieza de la chimenea, en el segundo piso de la casa número 13, de la calle del Martillo, se inició un incendio, produciéndose bastante alarma entre el vecindario.

Avisados los bomberos, acudieron estos enseguida, no tardando en sofocarse el fuego, que no pasó de la chimenea.

Renuncia

Ha presentado la excusa del cargo de alcalde del Ayuntamiento de Bareyo don Marcelino Jorganes Roza, fundada en su mal estado de salud, habiendo quedado encargado de la alcaldía el primer teniente-alcalde don Antonio Ruiz.

Vega Quintanilla

— DENTISTA —

Plazuela del Príncipe.—Entrada al gabinete por la calle del Arcillero, núm. 4. v

Los muebles y el ropero del Rey Alojandro, de Servia, y de la reina Draga, han sido puestos á la venta en Belgrado. Tal vez á estas horas hayan sido enajenados aquellos muebles que fueron testigos de la espantosa tragedia que conmovió á Europa entera el año pasado. Los coleccionadores se encargarán de conservar aquellos objetos, que el pueblo servio ha despreciado.

Entre los enseres que se han puesto en venta aparecen la magnífica colección de escopetas de caza del Rey y gran número de vestidos que solía usar la reina Draga.

Acaba de dictarse una importante disposición que dice así:

1.º Las clases é individuos de tropa que hallándose procesados sean declarados inútiles para el servicio militar, causarán, desde luego baja definitiva en el ejército, expidiéndoseles, por consiguiente, la licencia absoluta.

2.º Las penas ó correctivos que se hayan impuesto ó se impongan en lo sucesivo á los militares, de que se trata, deberán cumplirse en los establecimientos civiles.

Licor Carmelitano.—El mejor digestivo que se conoce.

Palomas mensajeras

Según comunica la guardia civil de Otañes, ha llegado al palomar del encargado de las minas de aquella demarcación, el día 16 del actual, la paloma mensajera número 6.164, con un anillo de papel, en el que se lee: «Torrelavega 11-10 h. mañana, comió, bebió, descansó, se dió suelta el día 12 con viento fresco.»

Una hora después de su llegada se la dió suelta, habiendo vuelto al mencionado palomar de Setares, notándosele la falta de algunas remeras de las alas y timoneras de la cola.

* * *

En el barrio de Campo-Giro, y en la casa propiedad de don Francisco Zorrilla, se ha encontrado una hermosísima paloma mensajera que lleva los distintivos siguientes:

En la pata derecha lleva las iniciales I T 99 999 y en la izquierda una goma de caouchout; en la primera pluma del ala derecha ostenta el nombre T. Vanacrerisseu Grand hotel Gant (Belgique) y en la segunda pluma hay un lema que traducido del francés dice: «Después de haberme cuidado dadme libertad.»

En las plumas de la cola se lee un sello que dice E. N. G. Secout.

Hoy, á las siete de la mañana, después de haberla cuidado convenientemente será lanzada á un nuevo viaje.

El señor don Teodoro Ruiz en compañía de su amigo Gelasio González, soltarán la palomita mensajera con el letrero siguiente impreso en un papel de fumar: Arribó á las siete de la noche. Feliz expedición.

LA PAJARITA

La Pajarita.—Papeles de todas clases.
La Pajarita.—Librería.
La Pajarita.—Objetos de escritorio.
La Pajarita.—Ultimas novedades.
La Pajarita.—3, ATARAZANAS, 3

Foot-Ball

En vista de que la Sociedad «La Montaña» no quiere considerarse como vencida, el «Orión» la reta á un nuevo desafío, que se celebrará el jueves, 21, á las 6 de la tarde.

Si lo consideran conveniente, pueden poner tres jueces de su parte, haciendo lo mismo el «Orión».—*Un Balcs.*

El Cinematógrafo Pradera

Esta tarde á las siete y media se inaugurará, con una escogida función el Cinematógrafo Pradera Hermanos, instalado en la Alameda Segunda, frente al convento de las Hermanas Trinitarias.

Tenemos muy buenas noticias de este Cinematógrafo, que cuenta con muchas películas de asuntos de Santander, entre ellos una revista de bomberos.

Los señores Pradera estrenarán en ésta ciudad un magnífico órgano y el vestíbulo de la caseta.

Agradecemos la invitación que se nos ha dirigido para asistir á la función de hoy, que tendrá carácter privado, y deseamos á los señores Pradera el mayor éxito en las próximas ferias.

Licor Carmelitano.—Tónico por excelencia del sistema nervioso.

Observaciones atmosféricas

tomadas por el óptico señor García, en el día de ayer:

Altura barométrica:	
A las ocho de la mañana.....	759'7.
A las doce de idem.....	760'0.
A las seis de la tarde.....	765'0.
Temperatura:	
A las ocho de la mañana.....	23'6
A las doce de idem.....	26'7.
A las seis de la tarde.....	23'9.
Máximun del termómetro.....	26'2.
Mínimum del idem.....	21'0.
Tendencia del barómetro.....	subir.

Detenido

Ayer fué detenido un jóven de 15 años de edad, natural de Valladolid, llamado Francisco Martínez, el cual hizo su viaje desde Valladolid á Santander refugiado bajo los asientos del tren.

Sanol Pizá, INVENTO INFALIBLE para las quemaduras, contusiones y erisipelas. Las quemaduras de primer grado quedan completamente curadas en menos de 24 horas. Conviene tenerlo á mano.—4 y 5 reales frasco. v

El señor Alcalde

Ayer se hizo nuevamente cargo de la Alcaldía nuestro querido amigo don Luis Martínez.

La Estación de Bilbao

Han quedado definitivamente ultimados los cerramientos de terrenos en la estación.

Desde hoy el servicio de trenes de Santander á Bilbao y viceversa se efectuará con toda regularidad.

Licor Carmelitano.—El más exquisito: probadlo y os convenceréis.

Manifestación

Se proyecta celebrar para el día 24 del corriente una gran manifestación relacionada con un asunto de importancia del que se viene hablando con interés desde hace algunos días.

Hemos recibido más cartas de nuestros corresponsales en la provincia, á quienes suplicamos nos dispensen la demora á que nos obliga la falta material de espacio para publicarlas en este número.

Mareas para hoy

Pleamares: mañana, 8'47; tarde, 9'15.
Bajamares: mañana, 1'46; tarde, 2'14.

El más puro y mejor vino SE VENDE en Daoiz y Velarde, número, 1. Teléfono 317. Servicio á domicilio. v

Denuncias municipales

Ayer se registraron las siguientes denuncias:

Joaquín Díaz, por bañarse completamente desnudo en la playa de La Magdalena.

Los operarios de las Centrales Eléctricas, por atropellar á una pollina con la escalera que conducían por la calle de Burgos.

Eloy del Río y Eduardo Serrano, por maltratar de obra á Raimundo Sanz Dominguez, sacando este último una navaja, con objeto de defenderse de tan inesperada agresión, aunque sin llegar á hacer uso de ella.

Florentina N., por vejar de obra á Asunción Cangas Gutiérrez, sirvienta en la calle de la Enseñanza.

Una mujer, por vender fruta en una bodega de la calle de Cuesta, negándose rotundamente á dar su nombre.

Milagros Maza, por sacudir alfombras á horas que no permiten las Ordenanzas municipales.

Bernarda González, por maltratar de obra á su esposa, formando un fenomenal escándalo en la calle de Ruamayor.

El dueño de la casa núm. 27 de la calle de San Francisco, por no tener sifones y no reunir condiciones higiénicas.

Pilar Parrondo, por dejar un cordero pastando en los jardines de la calle de Castelar.

Manuela Ruiz, por vender hortalizas en una bodega de la calle de Peña-Herbosa.

La propietaria de la casa número 10 del Paseo de Miranda, por tener el pozo negro en condiciones anti-higiénicas, produciendo emanaciones insalubres.

Martina Nava, sirvienta en una casa del Muelle, por sacudir alfombras á horas inoportunas.

Amalio Sierra, carretero, por chocar el carro que conducía, con un coche del tranvía urbano, causándole varios desperfectos.

José Alonso García de 12 años, habitante en la calle del Sol, por ser sorprendido cogiendo garbanzos de unos sacos que se hallaban depositados en el muelle de Puerto Chico.

Dos individuos, por bañarse en la escollera de Maliaño.

El hundimiento de tres losas en la acera de la calle de Pedrueca, por ofrecer inminente peligro para el tránsito de las personas.

Monte de Piedad

Facilita dinero sobre fincas rústicas y urbanas de la provincia al interés de 5 por 100 anual.

Sobre muebles custodiados por el propietario, sueldos, crédito personal y valores locales al 6 por 100 anual. v

Los revendedores

Se nos dice que ha caido sobre esta población una verdadera nube de revendedores, que vienen atraídos por la esperanza de un bonito negocio con ocasión de las próximas corridas de toros.

Puesto que está autorizada la reventa, nada tenemos que decir sobre esto; pero si hemos de llamar la atención del señor gobernador civil sobre lo que con esto de los revendedores ha ocurrido otros años.

A algunos se les exige la correspondiente matrícula y se les cobra en buenas pesetas la licencia para dedicarse á la reventa; pero á otros—no sabemos por qué extraño privilegio—ni se les exige ni se les cobra nada, *oficialmente* al menos.

¿Por qué ésta diferencia injusta? Los más elementales principios de equidad reclaman que se obligue á todos á matricularse y pagar la licencia, ó á ninguno; porque la ley para todos debe ser igual; si no es equitativa, no es justa, y, si no es justa, no es ley.

Esperamos, pues, que el señor Gobernador haga cumplir la ley, sin excepciones injustas.

Licor Carmelitano.—Regenerador de las fuerzas en la convalecencia.

Para el concurso hípico

La sociedad «Nueva Guirnalda» hizo ayer tarde al presidente de la Comisión de festejos, entrega de una preciosa estátua de bronce Virón con destino á uno de los premios que se han de otorgar en el gran concurso hípico organizado por el Ayuntamiento; sintiendo doblemente que por carecer de fondos suficientes no pueda, como era su deseo, contribuir de manera más directa á dar mayor brillantez á los festejos de este año.

* * *

También ayer recibió el señor Horga, con igual destino, una preciosa y rica copa de plata de mucho material y artístico, que le envía su hijo don José, tan conocido y apreciado entre la buena sociedad santanderina.

El sin par **Licor del Polo**
usan ya para los dientes
lo mismo el pobre pistolo
que las más conspícuas gentes.

Instrucción pública

Desde el 20 al 30 del actual se halla abierto el pago de las jubilaciones, viudedades del magisterio de 1.ª enseñanza, correspondientes al 2.º trimestre del corriente año y las nuevas pensiones de doña María Josefa González Pedrosa, doña Beatriz Quintanilla Rojí, doña Sabina Reben y Tuy, doña Martina Escalera y Gil y doña Nemesis Saiz y Rucabado.

Se previene á los señores pensionistas que es necesaria la presentación de la cédula para efectuar el cobro.

* * *

Ha cesado en el cargo de maestro de la escuela de Secadura, ayuntamiento de Voto, don Manuel Cuesta.

* * *

Por haber dado comienzo el periodo oficial de vacaciones, se han suspendido las clases en la escuela pública de Castro-Urdiales.

* * *

En la Obra-Pía familiar fundada en Salamanca por el Ilmo. Sr. D. José Zorrilla de San Martín, se hallan vacantes cuatro pensiones para estudios, que habrán de adjudicarse á los parientes del fundador que acrediten mejor derecho.

Los que se crean con derecho á referidas pensiones, presentarán sus solicitudes, con los documentos necesarios, antes del 30 de septiembre próximo.

Se alquila un piso bien amueblado en sitio céntrico y con vistas al *boulevard*. Informarán en esta administración.

Observaciones meteorológicas del Seminario Pontificio de Comillas

Latitud N., 43º 22' 23''—Longitud E. de San Fernando, 1º 55' 10''—Altitud, 95 m.

Día 18 de julio de 1904.

	9 a. m.	3 p. m.
Barómetro á 0º C.	754,81	753,01
Termómetro seco.	21,5	21,8
Idem humedecido.	20,2	20,5
Tensión del vapor.	16,87	17,08
Humedad relativa por 100.....	89	87
VIENTO		
Dirección.....	N	N
Intensidad.....	1	2
ESTADO DEL CIELO		
Partes cubiertas..	2	10
Nubes superiores. —Forma.....	1 Ci S	
Idem.—Dirección.	?	
Nubes inferiores. —Forma.....	1 Cu	10 Ni
Idem.—Dirección.		E
Estado del mar...	Bella	Rizada

Temperatura máxima á la sombra y al aire libre...	22,1
Idem mínima.....	18,8
Idem media.....	15,45
Oscilación.....	3,3
Velocidad del viento en las últimas 24 horas (km.)..	143
Lluvia en mm.....	
Evaporación en mm.....	1,5

Observaciones particulares

Ayer, 6 P M empieza á cubrir por la banda del S. 7 P M hasta 10 P M truena y relampaguea bastante y llueve un poco. Hoy, mañana despejada; tarde bochornosa.

Licor Carmelitano.—Rivaliza en aroma con los licores extranjeros.

Casa de Socorro

Ayer fueron curados los individuos siguientes:

Indalecio Alonso, de 26 años de edad, de una herida en la región occipital.

Manuel Ballesteros, de 15 años, de una picadura de un pólipo de mar.

Antonio Arroyo, de 2 años, de una herida contusa en la región frontal.

Marín Madrazo, de 9 años, de una herida contusa en la región parietal izquierda y erosión en el tercio inferior del antebrazo derecho.

Celedonio Sánchez, de 24 años, de una herida en el labio inferior.

Laureano Ruiz, de 59 años, de una contusión en todo el ojo izquierdo y erosiones auriculares y en su parte superior.

Esteban Pérez, de 47 años, de una herida contusa en la región temporal derecha, otra en la parte interna del labio superior.

Adela Martínez, de una herida y contusión en el párpado superior del ojo izquierdo.

José Cotero, de 14 años, de una herida avulsiva con pérdida de sustancia en la tercera falange del dedo medio de la mano derecha.

Modesto Zapata, de 44 años, de distensión de los ligamentos del tarso del pié derecho y contusiones en los dos maleolos del mismo pié.

Lo acreditan los certificados

Para curar las enfermedades del estómago é intestinos, haya ó no dolor, los médicos de España y América recetan el mejor medicamento que se conoce, que es el **Elixir Estomacal de Saiz de Carlos.**

Subasta

El día 8 de Agosto próximo se celebrará en la Comisaría de Guerra de Santander la subasta para la contratación á precios fijos del suministro de pan para las tropas y pienso para los caballos de las fuerzas, estantes y transeuntes en esta plaza.

* * *

En la misma comisaría de Guerra de esta plaza, se celebrará el día 16 de Agosto próximo otra subasta para contratar el lavado de ropas de la factoría militar.

De Quintas

En el ayuntamiento de Cártes se ha instruido expediente de ausencia de ignorado paradero, á Venancio y Bernardino Ruiz Gutierrez, naturales de San Miguel, en aquel ayuntamiento

SE VENDE una Historia Universal, de César Cantú, edición de lujo, nueva. En esta Administración informarán. v

En el Gobierno civil se han recibido las cuentas de la red telefónica instalada en la Estación Sanitaria de este puerto, correspondiente al tercer trimestre del año natural.

Movimiento demográfico

Distrito del Este.—Nacimientos: Varones, 3
Defunciones: Florencio Oruna Toca, 74 años, San Simón, tercero.
María Milagros Martínez, 6 meses, Arcillero, 9.
Polonia San Miguel López, 54 años, San Emeterio, 7.

Romaneo de ayer

Reses mayores, 21; menores, 19, con peso de 4.363 kilos.
Cerdos, 7, con 451 kilos.
Corderos, 49.

CÁMARA OSCURA para servicio de los clientes, buen surtido de todas clases de artículos para fotografía. Sociedad Española de Droguería General, Plaza de las Escuelas. *Sucursal*, Wad-Ras, 1 y 3, al lado de «Singer». v

Reformas sociales

Se ha abonado á Isaac Pernía Lobato y Manuel Herrero, obreros del ferrocarril de Castro-Urdiales á Traslaviña y minas de Puente Arce, respectivamente, la indemnización que les correspondía por los accidentes del trabajo de que fueron víctimas.

El único Cirato de magnesia inalterable es el de *Bishop*. Calma la sed y la sofocación; estimula el apetito y facilita una buena digestión. Desconfiar de las imitaciones.

Accidente del trabajo

El obrero de la compañía minera «Bilbao-Santander», Manuel Martínez, fué enganchado por un vagón el día 13 de julio, sufriendo una contusión leve en el pie derecho.

Fué curado por el médico de la compañía.

* * *

En la mina «Anita», del término de Castro Urdiales, se desprendió una piedra de un desmonte el día 16 actual, alcanzando al obrero Tomás Villegas Ruiz, de 45 años de edad, le causó la fractura de la pierna derecha.

El herido fué trasladado al hospital de Castro Urdiales.

Se alquila un hotel en el Paseo del Alta, número 40. Informarán: Calderón, 17, 1.º derecha.

Al señor Alcalde

Hace algún tiempo que la entrada de la calle de la Enseñanza se halla casi cerrada al tránsito rodado por causa de los materiales acopiados para la construcción del edificio Casa de Socorro. Hoy que las fachadas están completamente terminadas, debe ordenarse al señor contratista deje expedito de referido estorbo dicha calle en beneficio del público transeunte.

Sección marítima

Ayer hubo en este puerto el siguiente movimiento de buques:

BUQUES ENTRADOS

Vapor «Peña Castillo», del Báltico, con madera.
Vapor «Refugio», de Nantes, en lastre.
Vapor «Acheco-Landar», de Nantes, en lastre.
Vapor «Méjico», de Llanes, en lastre.

BUQUES SALIDOS

Vapor «Esles», para Rotterdam, con mineral.
Vapor «Cabo Silleiro», para Coruña, con carga general.
Vapor «Cabo San Sebastián», para Pasajes, con carga general.
Vapor «Elvira», para Santoña, en lastre.
Vapor «Mosquitera», para Gijón, en lastre.
Vapor «Sixto Cámara», para Gijón, en lastre.
Vapor «Saint Croix», para Bilbao, con carga general.

* * *

Situación de los buques de esta matrícula en el día de ayer.

COMPAÑÍA SANTANDERINA

«Peña Angustina».—En Santander.
«Peña Cabarga».—En Bilbao.
«Peña Castillo».—En viaje á Santander.
«Peña Rocias».—En West Hartlepool.
«Peña Sagra».—En Tyne Dock.

COMPAÑÍA MONTAÑESA

«Astillero».—En Amberes.
«San Salvador».—En Santander.
«Camargo».—En viaje á Troon.
«Matienzo».—En Rotterdam.

COMPAÑÍA DEL VAPOR «ESLES»

«Esles».—En viaje á Rotterdam.

M.E.C.D. 2017

Pérdida

Ayer por la tarde se extravió un décimo de lotería del billete número 30.124, correspondiente al sorteo que se verificará hoy en Madrid. Se ruega á quien lo haya encontrado haga el favor de devolverlo entregándolo en estas oficinas. Se advierte que ya se ha avisado á la Administración expendedora por si resultara premiado, la cual ha tomado nota de la serie á que pertenece.

Para proceder á la inspección industrial en las provincias de Santander, Oviedo y Coruña, han sido designados don Jaime Ramoneli, ingeniero de caminos; don Paulino González, ingeniero industrial; y don José Rodríguez, profesor químico, funcionarios los tres del negociado de industria y trabajo del Ministerio de Agricultura.

Antigua VILLA DE SUANCES

Uno de los sitios preferidos para comer, durante las próximas ferias, será la hermosa terraza que se construye en la «Antigua Villa de Suances.»

Plato del día: Vaca á la mérida.

GRAN CASINO DEL SARDINERO

En pocas líneas, porque el espacio de que disponemos no da para más, vamos á decir algo del concierto celebrado ayer en el elegante salón del Gran Casino del Sardinero.

La overtura de *Raymond*, de Thomas, fué ejecutada irreprochablemente.

No menos perfecta resultó la interpretación de la magistral «Fantasía» de *Lohengrin*, de Wagner.

Pero donde el sexteto hizo derroche de arte, de maestría, de verdadero *amore*, fué en la inspiradísima y afiligranada «Serenata» de Bretón *En la Alhambra*.

Y fué luego de oir el *Largheto en re*, de Mozart. ¡Qué bien, que superlativamente bien estuvo el «violín» señor Santos! Hecho un maestrazo. ¡Y qué ovación se ganó el simpático artista!

No escatimó la numerosa y distinguida concurrencia sus aplausos al sexteto y, particularmente, el señor Santos.

Es de notar que á estos primeros conciertos de la temporada concurre mayor número de personas que otros años.

La temporada empieza bajo los más felices auspicios.

Y no va más por hoy.

ECOS DE LA MONTAÑA

De Puente Viesgo

Nos dice nuestro estimado corresponsal en Puente Viesgo que en cartas que nos ha dirigido —y que, por cierto, no hemos recibido—nos daba cuenta de la visita de inspección girada á las escuelas de aquel Ayuntamiento por el inspector de Instrucción pública señor Romojaro, el cual quedó muy satisfecho de los adelantos de los niños y niñas que concurren á ellas.

Particularmente—dice nuestro corresponsal—se distinguió una niña, que pronunció un discurso tan acertadamente que entusiasmó á todos los que la escucharon.

El señor Romojaro dirigió la palabra á los alumnos, excitándoles á asistir asiduamente á la escuela y á aprovechar las lecciones de sus maestros.

El acto resultó muy lucido.

Pídanse hojaldres de Reinosa en la confitería de **RAMOS, Becedo, 11.**

BOLSAS

DE MADRID	Día 18	Día 19
Interior serie F. . .	76 80	76 65
» » E. . .	76 80	76 70
» » D. . .	76 80	76 70
» » C. . .	77 05	76 95
» » B. . .	77 05	76 95
» » A. . .	77 05	76 95
» » G y H. . .	77 05	00 00
Amortizable 5 por 100, F.	00 00	00 00
» » E.	97 70	00 00
» » D.	97 70	97 55
» » C.	97 75	00 00
» » B.	97 75	97 65
» » A.	97 75	00 00
Cédulas al 5 por 100 . . .	000 00	000 00
Cédulas al 4 por 100 . . .	102 70	000 00
Banco de España	475 00	475 00
Tabacaleras.	418 00	419 00
Banco Hispano-Americano	000 00	114 00
Francos	37 80	37 85
Libras.	34 73	34 80
Interior, fin.	76 85	76 70
Exterior en París. . . .	86 40	85 90

Telegrama de Bénard y C.ª

DE BILBAO	Día 18
Interior.	77 10
Acciones Ahlemeyer.	33 35
Idem Altos Hornos de Vizcaya . .	236 00
Idem Unión Resinera Española. .	165 00
Idem de Seguros «La Polar» . . .	102 00
París, cheque.	38 30
Londres, cheque.	34 76

PLAZA DE SANTANDER

Valores mercantiles é industriales

DÍA 19 DE JULIO

	Papel	Dinero
Banco Mercantil, liberado, (oper.).	—	92 50
Minas de Complemento.	79 50	—
Minas de Heras. . . .	51	—
Preferentes de la Azucarera	—	92
Austriacas.	97	—
Alares.	115 50	—
Junta Obras del Puerto.	101 50	—
Acciones de la Taurina.	96	—

ARGOS.

Cotización del Colegio de corredores

Banco Mercantil, liberado, pesetas 13.000, á 92'50.

El adjunto de turno, *Manuel Orbe*.

NOTA.—Por error de imprenta aparecieron ayer cotizadas 15.000 pesetas nominales del Banco Hispano-Americano á 109'50 pesetas, cuando su cotización fué á 109'25: queda subsanado el error.

N. de la R.

RESTAURANT

El Cantábrico

DE

Pedro Gómez Fernández

HERNÁN-CORTES.—Palacio del Sr. Macho

TELÉFONO NÚM. 200

Cocina francesa y española—Servicio á la carta—Comedores amplios é independientes

Plato del día.—Ternera á la napolitana.

Conferencia telegráfica

2 MADRUGADA

El Instituto de Reformas sociales

El Instituto de Reformas sociales ha estado reunido, ocupándose de la Memoria que ha de publicar, en la que se sienta la doctrina de que todo lo relacionado con los obreros en el taller, es decir, todo lo relacionado con las funciones del trabajo, será de la competencia del Instituto, debiendo, en lo que constituya servicios especiales sujetos á reglamentos de ferrocarriles y minas, intervenir otros organismos; pero nunca en lo que se refiera á la higiene de los talleres, así como á las relaciones entre obreros y patronos y á la organización del trabajo.

Más de reformas sociales

El señor Maura ha dirigido una real orden al Instituto de Reformas Sociales, rogándole envíe á ambas Castillas las comisiones que estudien las causas de las huelgas agrícolas.

Embajador

Se indica al marqués de Ibarra para el cargo de embajador en Lisboa.

Los socialistas

El partido socialista obrero ha designado á Pablo Iglesias para que le represente en el Congreso obrero que se ha de celebrar en Amsterdam.

Protesta

El mismo partido ha publicado un manifiesto de protesta contra la supuesta merma oficial de los derechos de asociación y amenaza con hacer una campaña violenta.

El ministro y la prensa

El señor Ferrándiz, ministro de Marina, ha llevado á los tribunales al periódico *La Correspondencia de España*, por los ataques que le ha dirigido al denunciar supuestos abusos en la marina.

Se desmiente

Se desmiente el rumor de que piense el señor Ferrándiz suspender su viaje á San Sebastián para acompañar al Rey en su viaje á Galicia.

Políticos que viajan

Ha llegado Oviedo el señor Moret y á San Sebastián el señor Canalejas

Informe comentado

Toda la prensa dedica atención preferente al informe del Consejo de Estado en contra del proyecto de Gran vía, del señor Allendesalazar.

El señor Maura ha dicho que se buscará una fórmula de arreglo.

Peregrinación

A Sagunto han llegado 20.000 peregrinos procedentes de Valencia y Castellón.

Fueron recibidos por el clero y el vecindario, con gran entusiasmo.

Los peregrinos ván á Teruel á visitar á la Virgen de la Vega.

Puente agrietado

En Teruel hay gran inquietud, porque el puente Albentosa en la vía de está Calatayud, entre Rubielos, y Mora agrietado.

Se teme que ocurra una nueva catástrofe, semejante á la del Giloca.

Fábrica clandestina de tabaco

El fiscal de Supremo, en una visita de inspección á Andalucía, ha descubierto en Jeréz tres fábricas de tabaco clandestinas.

Parece que antes de esto se había mandado personal del resguardo de la Tabacalera, no descubriendo nada.

Dícese que en vista de esto, el resguardo de la Renta de tabacos quizá vuelva á depender del Estado.

Parece que el orígen de estas pesquisas fué que al Rey, durante su viaje á Andalucía, le regalaron tabaco de contrabando y, cuando llegó á Madrid, lo dió á los ministros de Hacienda y Marina.

Pruebas de torpedos

Dicen del Ferrol que el *Conde de Venadito* realizó pruebas de torpedos con éxito.

Dos ladrones

Comunican de Barcelona que en la calle de la Marina los vecinos sorprendieron á dos ladrones desbalijando una casa y se amotinaron contra ellos más de mil, intentando linchartos.

Las mujeres querían arrastrarlos.

La policía y la benemérita les protegieron, resultando sólo lesionados.

Probable retirada

De la misma capital dicen aumenta la excisión entre los regionalistas y que es probable la retirada de Rusiñol de la vida pública.

Traslado de restos

Han sido trasladados al nuevo mausoleo los restos del doctor Robert.

Tesoro robado

Noticias de San Petersburgo dicen que una cuadrilla de bandoleros ha robado el famoso tesoro de Kasan y los cuadros de la Madona, de Cristo y de San Nicolás.

El importe del robo se hace ascender á diez millones de rublos.

La opinión está indignadísima.

En todas las iglesias de Rusia se están haciendo rogativas para que se logre la recuperación de lo robado.

Los presidios de Africa

Dicen de San Sebastián que el señor Rodríguez Sampedro ha confirmado el propósito del Gobierno de trasladar los presidios de Africa á la isla Salvora, situada en una de las rías bajas de Galicia.

Dice que esto, lejos de restarnos influencia en Marruecos, aumentará nuestro crédito, pues se evitará el contacto de los presidiarios con los marroquíes.

Los que hay en Melilla constituirán un pueblo nuevo, abriendo su puerto al comercio de todos los países.

¿Canard?

El ministro de Estado ha dicho también que juzga un canard la noticia relativa al pago por el Gobierno de Cuba de 160 millones de pesetas, mitad de nuestra deuda colonial.

El Gobierno, al menos,—ha añadido el señor Rodríguez Sampedro—nada sabe oficialmente.

El Rey

De San Sebastián comunican también que el Rey estuvo en Miramar hasta las 4 y media de la tarde, marchando luego al Tiro de pichón.

Mañana asistirá á la recepción popular que se celebrará en el Ayuntamiento.

Después inaugurará la Exposición de industrias.

De regatas

Comunican también de la capital de Guipúzcoa que todos los balandros que han de tomar parte en las próximas regatas son de construcción nacional.

El calor en París

En París reina un calor asfixiante.

Ayer se registraron 27 insolaciones, seis seguidas de muerte y varios casos de locura.

Accidente

Dicen de Vitoria que la diligencia de Salinas á Vergara sufrió un vuelco, resultando once heridos, dos de los cuales se hallan gravísimos.

Enfermo

De Gerona comunican que se halla gravemente enfermo el gobernador militar señor Cornell.

La guerra ruso-japonesa

Confirmación

Se confirma oficialmente el combate de Wafanhan, reñido el día 17.

En él los japoneses, después de una lucha encarnizada, recobraron las posiciones, obligando á los rusos á retirarse con más de 1.000 bajas en sólo uno de los cuerpos de ejército,

Lo de Port-Arthur

Se han confirmado también oficialmente los combates reñidos los días 10 y 11 frente á Port-Arthur, aunque no se concreta el número de bajas.

Se considera exagerada la cifra de 30.000 japoneses muertos, pero se cree que fueron muchos.

Frente á Mukden

Las últimas noticias llegadas del teatro de la guerra dicen que los japoneses se encuentran á tres horas de Mukden y que se espera un sangriento combate.

Desembarco de japoneses

Han desembarcado en Osluy 15.000 japoneses.

El ataque á Port-Arthur

Han llegado á Mukden dos chinos procedentes de Port Arthur.

Han comunicado detalles de la situación de la plaza.

Los japoneses estrechan el cerco de la misma y se disponen al ataque general.

La guarnición de la plaza se muestra muy animada y se prepara para hacer una vigorosa y valiente defensa.

Núñez.

Compañía del ferrocarril Cantábrico

Emisión de obligaciones de primera hipoteca sobre la línea de Cabezón de la Sal á Llanes, autorizada por la junta general extraordinaria de accionistas celebrada el 16 de mayo de 1903 y acordada por el Consejo de administración con sujeción á los siguientes

Bases generales de la emisión

1.ª La emisión comprende *12.000* obligaciones, de las que existen 5.000 ya en circulación, de *500 pesetas* nominales una, con primera hipoteca sobre la nueva línea en construcción de Cabezón de la Sal á Llanes, sus dependencias y su material móvil.

2.ª Las obligaciones devengarán un interés fijo anual de *5 por 100* sobre el nominal, pagadero por cupones semestrales en primero de enero y 1.º de julio de cada año.

3.ª La amortización tendrá lugar en noventa años, á partir de 1907, verificándose los sorteos el primer lunes de abril, y los pagos de los títulos amortizados el 1.º de julio siguiente.

4.ª La Compañía se reserva el derecho de reducir el número de años que ha de durar la amortización y de amortizar mayor número de obligaciones de las señaladas para cada año en el cuadro.

Condiciones para la suscripción de 4.000 obligaciones

1.ª Se abre una segunda suscripción, poniendo en circulación *4.000* obligaciones al tipo mínimo de *100 por 100*.

2.ª Las proposiciones para esta suscripción se recibirán en los Bancos de Santander y Mercantil de esta ciudad, hasta la una de la tarde del día 22 de julio de 1904, ó en las oficinas de la Compañía, calle de Cádiz, número 3, segundo, hasta las cuatro de la tarde del mismo día.

3.ª Al presentar la proposición en pliego cerrado que indique el número de obligaciones pedidas, se depositará el *5 por 100* del valor nominal de éstas, ó sea *25 pesetas* por obligación.

4.ª La apertura de pliegos tendrá lugar en las oficinas de la Compañía á las cuatro y media de la tarde, y el mismo día 22 de julio se hará la adjudicación definitiva en la proporción que resulte según el número de obligaciones pedidas y los tipos de proposición.

5.ª El pago de las obligaciones adjudicadas deberá efectuarse en los plazos y forma siguientes:

El 26 de julio de 1904, se completará el depósito previo hasta abonar el 25 por 100 del valor efectivo de las obligaciones.

El 2 de septiembre de 1904, 25 por 100.

El 2 de noviembre de 1904, 25 por 100.

El 22 de diciembre de 1904, 25 por 100.

De la última cuota se rebajarán *6 pesetas*, ó sea el *1'20 por 100* en concepto de intereses por los desembolsos hasta dicha fecha. Los obligacionistas ingresarán por su cuenta y riesgo en la Caja de la Compañía ó en la de los Bancos mencionados, las cuotas que les corresponden dentro de los cinco días siguientes á las fechas fijadas, sin esperar otro aviso.

6.ª Al efectuar el primer pago de *25 por 100* se entregarán á los obligacionistas carpetas provisionales nominativas, que después del último plazo serán canjeadas por láminas definitivas al portador con el cupón de 1.º de julio de 1905 y siguientes.

7.ª Si hubiera lugar á prorrateo, hecha la adjudicación, se devolverá el depósito previo á los suscriptores á quienes no se haya adjudicado ninguna obligación; á aquellos cuyo depósito previo exceda del *25 por 100* del valor efectivo de las obligaciones adjudicadas se les devolverá también este exceso el 26 de julio de 1904.

Santander 1.º de julio de 1904.—El presidente del Consejo de administración, *Estanislao de Abarca*.

¡Fumadores! ¿Queréis picadura de aroma, fortaleza y buen gusto? Pedid los paquetes marca **Flor de Mi Vega**, de la Habana, calle del Sol, número 9.

Un invento maravilloso

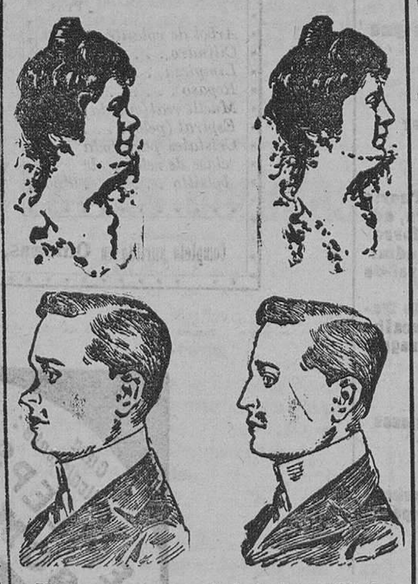

Ha llegado á esta ciudad, hospedándose en el Hotel Castilla, en el Sardinero y recibirá consultas de 10 á 12, el médico especialista de garganta, nariz y oído, don Alfredo Gallego, dedicado 30 años al estudio de esta especialidad, director del Gabinete de consultas y operaciones quirúrgicas establecido en Madrid, San Bernardo, 18 duplicado.

Sin operación cruenta ni molestias de importancia, cura el ozena (fetidez de aliento) y corrige la nariz chata, aplastada ó remangada, ó con defecto análogo, dándole forma expresiva y elegante en armonía con el resto de la cara, quedando permanente el modelado que hace, siendo imposible adivinar la operación practicada.

Las figuras precedentes reproducen retratos de personas operadas por el especialista á que nos referimos, antes y después de corregida la nariz.

ANUNCIOS

LA UNIÓN

CONFITERÍA Y PASTELERÍA

de los antiguos dependientes de LA GADITANA

MARTILLO, 2, y AMÓS DE ESCALANTE, 8

Dulce del día: *Tocinos de cielo.*

Almacén de lanas y colchones

DE PEDRO OUESTA.—BECEDO, 11.

Lanas de Castilla á 25 pesetas arroba. Gran surtido en colchones y telas hechas; especialidad en telas de damasco. Miraguano á 4 pesetas kilo y pieles blancas. Se cosen telas de colchones.

Se hacen colchones á domicilio por los acreditados maestros colchoneros madrileños. Unica casa en Santander que se puede avisar con confianza para dichos trabajos. Se cardan lanas á máquina.

Gabinete fotográfico de los Italianos

BECEDO, 11.—SANTANDER

Casa especial en ampliaciones, grupos y retratos de todas clases.

Artísticas ampliaciones desde 20 pesetas, con cuadro.

ESPECIALIDAD EN PLATINO

LA GRAN BRETAÑA

Antiguos y grandes almacenes

CAMAS, MUEBLES y TAPICERIA

de Viuda é Hijos de Manuel Mata

Compañía, 23. — Teléfono 333

Estos almacenes son los preferidos del público, por encontrar en ellos el comprador grandes y varias existencias en toda clase de camas, muebles en general y tapicería, desde la clase y forma más modesta á la de mayor lujo y gusto mas exigente.

Juegos completos de gabinete, salas, comedores, despachos, etc. y variado surtido en tapicería y cortinajes de modelos caprichosos

VENTAS AL CONTADO Y Á PLAZOS

cuotas reducidas para el pago en plazos.

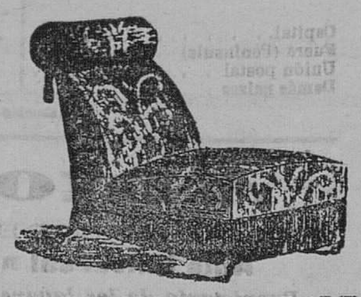

ALMACENES DE MUEBLES

DE

V. Araluce

CAMAS,

JERGONES DE MUELLES, SILLAS DE VIENA Y TAPICERÍA

PLAZA DE LA LIBERTAD

SANTANDER

Pídanse precios y catálogos.

Café Oriente

Se sirven helados y horchatas con puntualidad y esmero en los encargos.

AMERICANAS de alpaca inglesa, á precios de fábrica.

Miraguano superior para almohadas, thes de la China, marca Emperador; hules ingleses para tapetes, zócalos, coches, pasillos y habitaciones de todas dimensiones.

3—San Francisco—3

SANTOS CAPA

SUN Insurance Office

COMPAÑÍA INGLESA

DE

SEGUROS

contra incendios

FUNDADA EN LONDRES EN 1710

Esta *poderosa* y *antiquísima* Compañía, que figura á la cabeza de las en Inglaterra existentes, efectúa los seguros á precios moderados y bajo condiciones las más ventajosas para los que acudan á ella.

Aceptan la jurisdicción de los tribunales españoles, tiene hecho el depósito que exijen las leyes fiscales y sus agentes están autorizados para el inmediato arreglo de toda reclamación.

Los siniestros satisfechos en su larga existencia (186 años), representan una suma fabulosa. Solo en los últimos diez años ha pagado más de cincuenta millones de pesetas.

Dirigirse á su agente DON JOSÉ RODRIGUEZ LOPEZ, Velasco, 1, entresuelo (junto al Banco de España), Santander.

A los agricultores

CENTRO TÉCNICO AGRONÓMICO

BLANCA, 11.—PRINCIPAL

Levantamiento de planos, medición y valoración de fincas rústicas, construcción de parques y jardines, análisis de tierras y abonos, consultas sobre cultivos y maquinaria agrícola.

GRAN SALÓN DE PELUQUERÍA

de E. Linacero

Establecimiento montado con todos los adelantos que exige la higiene, incluso estufas para la desinfección.

En este salón prestan servicio sinco oficiales.

Puente, número 8

(ANTES SAN FRANCISCO, NÚMERO, 1)

FABRICA DE MOSAICOS

Piedra artificial,

CAL HIDRÁULICA

y tuberías de cemento

Cemento portland marca "El Martillo

PRECIOS SIN COMPETENCIA

ERACIA y BARROS: Plaza de la Esperanza, 6

SANTANDER

Exámenes extraordinarios

El Colegio de segunda enseñanza y Academia Pericial Mercantil, situados en Santa Clara, 7, 3.º, tiene establecidas clases especiales de las asignaturas que comprenden los estudios del Bachillerato y Carrera de Comercio, para todos aquellos alumnos, ya oficiales ó libres, que tengan necesidad de sufrir exámen en el próximo septiembre. Estudio vigilado en la misma Academia. Numeroso claustro de profesores titulados

A los contratistas

Teja plana de Palencia, ladrillo prensado, azulejos, baldosas, cal hidráulica, cemento portland, y cuantos artículos son necesarios para la construcción de obras.

Depósito: HIJO DE PRESMANES Y BARRIO

Méndez Núñez, 20.—Teléfono 295

Venta

Se ceden solares situados en calles céntricas de esta población Informarán en la Notaría de don Manuel Alipio López, Atarazanas, 2.

Para la Batalla de Flores

Establecimiento hortícola del Francés

LOGROÑO

Casa dedicada exclusivamente á la producción en gran escala de flores.

Rosas y demás flores por todas cantidades.—Ramitos para batallas, á 4 pts. el 100.

Expedición á todas partes, garantizando la buena llegada.

Dirección postal y telegráfica:

Despaux.—Logroño

Se venden

dos casas con huerta y jardín en una estación de ferrocarril á Santander.

Don Higinio Camino de la Rosa, notario, Santander, dará razón.

Vapores de Rodríguez y Cerra

(antes Melitón González y C.ª)

Para Gijón, Coruña, Carril, Villagarcía, Vigo, Cádiz, Málaga, Motril, Cartagena, Alicante, Valencia y Barcelona.

Saldrá de este puerto el miércoles 20 del corriente, el vapor español

FELISA

su capitán don Sergio Piñole.

Admite carga y pasajeros.

Para solicitar cabida y demás informes, dirigirse á su consignatario *D. Francisco Salazar*, Muelle, núm. 18.—Teléfono 37.

COLEGIO DE SEÑORITAS

DE

La Inmaculada Concepción

dirigido por la Srt. D.ª Herminia Rodríguez

PROFESORA SUPERIOR NORMAL

Establecido en la calle de Carbajal, 4, 1.º izqda.

En este Colegio, la asignatura de Francés entra en la enseñanza general, hablando á las alumnas en dicho idioma todo el tiempo que éstas permanezcan en clase y la enseñanza de las demás asignaturas lo permitan.

También se enseñan, como clases de adorno, Piano, Dibujo, Pintura, Inglés y Gimnasia de sala.

Se admiten internas y medio pensionistas.

Clases especiales de Francés: De doce á una, para señoritas; y de seis á siete de la tarde, para niños.

Lampistería Moderna

de Crispín de Blas

1, Santos Mártires, 1

ESQUINA Á LA PLAZA DEL PRÍNCIPE

Construcción de aparatos para toda clase de alumbrado. — Brazos de metal desde **0'50 céntimos** en adelante.

Se hacen instalaciones eléctricas para las compañías de Lebón y las Centrales.

GIMNASIO HIGIÉNICO

DIRECTOR

D. Fernando Fernández San Miguel

Santa Clara, número 7.

CLASES PARTICULARES Á DOMICILIO

PARA INFERMOS Y COLEGIOS Á PRECIOS CONVENCIONALES.

El único Legítimo

VINO DEFRESNE

con

PEPTONA

es el más precioso de los tónicos y el mejor reconstituyente.

PARIS : 4, Quai du Marché-Neuf

Y EN TODAS FARMACIAS

SANTANDER

Imp. de LA ATALAYA, Sta. Clara, 12.

M.E.C.D. 2017

PRECIOS DE SUSCRIPCION Y DE LOS ANUNCIOS

SUSCRIPCION

	3 meses — Ptas.	6 meses — Ptas.	Un año — Ptas.
Capital	4	8	15
Fuera (Península)	4 50	9	16
Unión postal	10	20	40
Demás países	15	30	60

Numero suelto, 5 céntimos | Atrasado, 25 idem | PAGO ADELANTADO

ANUNCIOS

Primera plana	0'75 céntimos por linea
Terceraplana	0'20 » »
Cuarta plana	0'10 » »

En noticias, precios convencionales, desde 0'50 céntimos linea.

Comunicados, desde una peseta

(Rebajas proporcionales, según el importe de los anuncios)

ESQUELAS MORTUORIAS

	Media plana — Ptas.	Tres columnas — Ptas.	Dos columnas — Ptas.	Una columna — Ptas.
En primera plana	300	50	16	12
En tercera plana	175	35	12	8
En cuarta plana	100	25	10	5

Cada anuncio tiene diez céntimos de recargo por impuesto de timbre

Corresponsales para anuncios

En Paris, M. Albert Lorette.—En Madrid, sociedad general de anuncios de España.—En Barcelona, Roldós y C.ª y Cebrián y C.ª

Toda la correspondencia administrativa debe dirigirse al Administrador de **La Atalaya** Santa Clara, 12, Santander.

Antonio de Torres é Hijos.—MALAGA

GRANDES BODEGAS DE VINOS FINOS DE ESPAÑA

Anis Universal Marca registrada **Ron Habanera** Marca registrada

Propietario de los lagares llamados San Antonio, Serradillo, Pelliso y San Enrique

El gran crédito de que disfruta esta casa tanto en Galicia como en Asturias obedece únicamente á la calidad superior y siempre igual de sus géneros que en su mayoría son productos de sus propios viñedos.

Sus artículos se venden en todos los Ultramarinos de importancia, Cafés y Círculos.

ESTOMACALINA

ALFAJEME, que es el único preparado que cura radicalmente las enfermedades del **ESTÓMAGO É INTESTINOS**, lo han demostrado los ensayos verificados en los hospitales de Madrid y en muchos de provincias, siendo tal el éxito de los resultados obtenidos, que la clase médica ha erigido á la **ESTOMACALINA** en verdadero curativo de dichas enfermedades; y los pacientes, cansados de hacer uso infructuosamente de otros medicamentos que á lo más alivian sus dolencias, recobran con este la salud quebrantada á poco tiempo de comenzar el tratamiento.

Conde de Romanones, 8 y 10, Farmacia, Madrid.—4 pesetas botella.—En Santander: **Sr. Calvo**, y principales Farmacias

El orgullo de la mujer es su cabello. ¿Y por qué nó? Aun una cara hermosa pierde su atractivo si el cabello es claro, corto, basto y descolorido.

Un cabello hermoso, rico, un cabello sedoso siempre atrae. Puede usted poseer ese cabello con sólo emplear el *Vigor del Cabello del Doctor Ayer*. Quedará usted encantada con él. Cura la caspa, hace crecer el cabello é impide que se caiga.

Si el cabello ha perdido su brillo ó se vuelve gris, el Vigor del Cabello del Dr. Ayer le restaurará con seguridad su color natural.

Preparado por el DR. J. C. AYER & CO.,
Lowell, Mass., E. U. A.

Le venden las farmacias y los tratantes en perfumería ó artículos del tocador

Viajes rápidos á Montevideo y Buenos Aires

(SIN ESCALA EN EL BRASIL)

Por los vapores correos de la Compañía Mala Real

Servicio de pasajeros

El vapor nombrado *Maria Magdalena*, saldrá del puerto de Santander el dia 13 de julio, para trasbordar directamente al magnífico vapor

Parana

saldrá del puerto de Bilbao el día 14 de julio, directamente para Montevideo y Buenos Aires, admitiendo carga y pasajeros para dichos puntos.

Para más informes dirigirse á sus agentes en Bilbao Sres. ORBE Y GOBEO, ó á su agente en Santander don Francisco García, Muelle Nuevo.

SE NECESITAN

Costureras en blanco, maquinistas, oficialas y aprendizas para camisas caballero.

BLANCA, 17—SESMA.

DROGUERIA AL POR MAYOR Y PERFUMERIA

D. V. Villafranca y Calvo

15, Blanca, 15.—Santander

Especialidades nacionales y extranjeras. Gran surtido en perfumería. Productos químicos y farmacéuticos. Aguas minerales. Depositarios del Ron quina, de Villegas.

José Gonzàlez, albañil

coloca toda clase de ladrillo fino; bien sea por contrata ó por administración. — Los avisos: Méndez Núñez, 18, tienda.

Se cede gabinete amueblado para matrimonio de confianza ó caballero solo. Informarán en esta Administración.

Se alquila un piso amueblado, con buenas vistas y cercano al Sardinero, por económico precio. Informará esta Administración.

SOLITARIA

CURACION CIERTA en DOS HORAS con los

GLÓBULOS SECRETAN

REMEDIO INFALIBLE

Adoptado en los Hospitales de Paris

Se halla en las principales Farmacias.

HERNIAS (Quebraduras)

y deformidades de huesos

El Representante del Nuevo Gabinete Ortopédico de Madrid, Mendizábal, 8, duplicado, llegará á Santander y recibirá solamente los días 23 y 24 en el Hotel Europa, á todos los que padezcan **Hernias** (QUEBRADURAS), desviaciones de la columna vertebral, deformidades del pecho, espalda, piernas ó piés y quieran adquirir nuestros nuevos aparatos especiales articulados.

Advertimos á las personas que nos favorezcan con sus encargos que este Gabinete los hace un 50 por 100 más baratos que los demás Ortopédicos.

Repetimos que sólo recibirá los dias **23** *y* **24.**

SOCIEDAD HULLERA ESPAÑOLA

BARCELONA

Carbones de las minas de Aller (Asturias)

Consumidos por la Compañía de los Ferrocarriles del Norte de España, de Medina del Campo á Zamora y Orense á Vigo, de Salamanca á la frontera portuguesa, y otras empresas de ferrocarriles y tranvias á vapor, Marina de Guerra y Arsenales del Estado, Compañía Trasatlántica y otras Empresas de navegación nacionales y extranjeras.

Declarados similares al Cardiff por el Almirantazgo portugués.

Carbones de vapor.—Menudos para fraguas.—Aglomerados. Cok para usos metalúrgicos y domésticos.

Pídanse los pedidos á la

Sociedad Hullera Española

Pelayo, 5 bis, BARCELONA, ó á sus agentes en MADRID, don Ramón Topete, Alfonso XII, 10.—SANTANDER, señores Hijos de Angel Pérez y Compañía.—GIJON y AVILES, Agencias de la Sociedad Hullera Española.—VALENCIA, don Rafael Tarel.

Para otros informes y precios, dirigirse á las oficinas de la

SOCIEDAD HULLERA ESPAÑOLA

BARCELONA

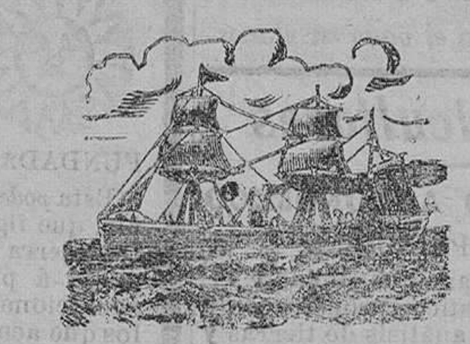

SERVICIOS
—DE LA—

COMPAÑIA TRASATLANTICA

LINEAS DE CUBA Y MÉJICO

Servicio del Norte.—El día 17 de julio saldrá de Bilbao, el 20 de SANTANDER y el 21 de Coruña el vapor

Ciudad de Cadiz

su capitán don Antonio Fernandez, directamente para Habana y Veracruz. Admite pasaje y carga para Costafirme y Pacífico, con trasbordo en Habana al vapor de la linea de Venezuela-Colombia. Combinaciones para el litoral de Cuba é isla de Santo Domingo.

LÍNEA DE NEW-YORK, CUBA Y MÉJICO

El día 11 de agosto saldrá de Barcelona, el 13 de Málaga y el 15 de Cádiz, el vapor

Antonio López

directamente para Nueva York, Habana y Veracruz. Combinaciones para distintos puertos de los Estados Unidos, litorales de Cuba é isla de Santo Domingo.

LINEA DE VENEZUELA-COLOMBIA

El día 11 de julio saldrá de Barcelona, el 13 de Málaga y el 15 de Cádiz, el vapor

Buenos Aires

directamente para Las Palmas, Santa Cruz de Tenerife, Santa Cruz de la Palma, Puerto Rico, Habana, Puerto Limón, Colón, Sabanilla, Curaçao, Puerto Cabello y la Guayra, admitiendo pasaje y carga para Veracruz, con trasbordo en Habana. Combina por el ferrocarril de Panamá con las compañías de navegación del Pacífico para cuyos puertos admite pasaje y carga con billetes y conocimientos directos. Combinación para el litoral de Cuba y Puerto Rico.

Se admite pasaje para Puerto Plata, con trasbordo en Puerto Rico y para Santo Domingo y San Pedro de Macorís con trasbordo en Habana. También carga para Maracaibo y Carúpano con trasbordo en Puerto Cabello y para Trinidad con trasbordo en Curaçao.

LINEA DE FILIPINAS

El día 2 de julio saldrá de Liverpool y el 16 de Barcelona, habiendo hecho las escalas intermedias el vapor

Montserrat

directamente para Port-Saïd, Suez, Colombo, Singapore y Manila, sirviendo por trasbordo los puertos de la costa oriental de Africa, de la India, Java, Sumatra, China, Japón y Australia.

LINEA DE BUENOS AIRES

El día 3 de agosto saldrá de Barcelona, el 5 de Málaga y el 7 de Cádiz, el vapor

Leòn XIII

directamente para Santa Cruz de Tenerife, Montevideo y Buenos Aires.

LINEA DE CANARIAS

El día 17 de julio saldrá de Barcelona, el 18 de Valencia, el 19 de Alicante, el 20 de Málaga y el 21 de Cádiz, el vapor

Manuel L. Villaverde

directamente para Casablanca, Mazagán, Las Palmas, Santa Cruz de la Palma y Santa Cruz de Tenerife, regresando á Barcelona por Cádiz, Alicante y Valencia.

LINEA DE FERNANDO PÓO

El día 26 de julio saldrá de Barcelona y el 30 de Cádiz el vapor

San Francisco

para Fernando Póo, con escalas en Casablanca, Mazagán y otros puertos de la costa occidental de Africa y Golfo de Guinea.

LINEA DE TANGER

Salidas de Cádiz: lunes, miércoles y viernes.
Salidas de Tánger: martes, jueves y sábados.

Agentes en Santander, Señores HIJOS DE ANGEL PÉREZ Y COMPAÑÍA

Muelle, número 36 — *Teléfono número 63*

PEPE relojería.—BLANCA, 6

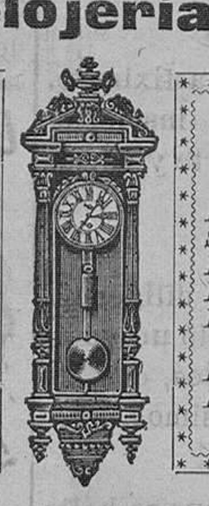

COMPOSTURAS

	Ptas.
Arbol de volante	*2'50*
Cilindro	*3*
Limpieza	*1'50*
Repaso	*2*
Muelle real (cuerda)	*2*
Espiral (pelo)	*2*
Cristales para toda clase de relojes de bolsillo	*0'50*

RELOJES

	Ptas.
Roskopf legítimo	*30*
Sistema Roskopf	*10*
Reguladores de 1.ª	*12*
Relojitos de señora	*12*
Reguladores de pared	*14*
Despertadores desde	*5*
Despertadores con música	*17*

Completo surtido en **Omegas, Longines, Moris patent**, etc., etc.

Cura radicalmente: **EPILEPSIA INSOMNIOS**

ELIXIR YVON

ENFERMEDADES NERVIOSAS

Por mayor: Casa YVON y BERLIOZ, 5, rue de la Feuillade, PARIS. Y buenas Farmacias de ESPAÑA

Del Mismo Autor ! **ERGOTINA**

GOTA, REUMATISMOS, DOLORES

SOLUCIÓN del Doctor Clin

Laureado de la Facultad de Medicina de Paris. — Premio Montyon

La Verdadera Solución CLIN de Salicilato de Sosa se emplea para curar: Las **Afecciones Reumáticas** *agudas y crónicas*, el **Reumatismo gotoso**, los **Dolores** *articulares y musculares*, y todas las veces que se quiera calmar los padecimientos ocasionados por estas enfermedades.

La Verdadera Solución CLIN es el mejor remedio contra los **Reumatismos, la Gota y los Dolores.**

Exíjase la **Verdadera Solución de CLIN y C**ia**, de PARIS**, *que se halla en las principales Boticas y Droguerías.*

VINO NOURRY

YODOTÁNICO

á la vez depurativo y fortificante.

DEBILIDAD GENERAL
ANEMIA — LINFATISMO
ENFERMEDADES DEL PECHO

Contra las enfermedades de las Mujeres y de los Niños,

el VINO NOURRY *reemplaza con mucha ventaja el* **Aceite de Higado de Bacalao**

á la vez que pesado de digerir...

CLIN y COMAR, PARIS, Rue Racine 20 ... Se vende en las Farmacias.

La Universal

(Preparada por Moreno.) No es producto vulgar, es un agua superior á todas las conocidas, verdaderamente prodigiosa para devolver á los **cabellos blancos ó grises** el primitivo y perfecto color castaño ó negro natural de la juventud; lejos de manchar ni perjudicar, como sucede con otros preparados, limpia la caspa, da á los cabellos suavidad, brillo y vigor, promoviendo su crecimiento.

Debido á su bondad y perfección, **LA UNIVERSAL** es la predilecta entre todas sus similares, y notando superioridad sobre las demás al usarla una vez, se adopta para siempre.

De venta en la **Droguería de Pérez del Molino y Compañía** y en la **Guantería de Crespo**, San Francisco, 25.

Fundada 1752.

Cuando Quiera Vd. Píldoras, tome las de Brandreth

Puramente Vegetales.
Siempre Eficaces.
Curan el Estreñimiento Crónico.

Las Píldoras de BRANDRETH, purifican la sangre, activan la digestion, y limpian el estómago y los intestinos. Estimulan el hígado y arrojan del sistema la bilis y demás secreciones viciadas. Es una medicina que regula, purifica y fortalece el sistema.

Para el Estreñimiento, Vahidos, Somnolencia, Lengua Sucia, Aliento Fétido, Dolor de Estómago, Indigestion, Dispepsia, Mal del Hígado, Ictericia, y los desarreglos que dimanan de la impureza de la sangre, no tienen igual.

DE VENTA EN LAS BOTICAS DEL MUNDO ENTERO.

40 Píldoras en Caja.

B. Brandreth

Fundada 1847.

Emplastos Porosos de Allcock

B. Brandreth

Remedio universal para dolores.

Donde quiera que se sienta dolor aplíquese un emplasto.

Agentes en España—J. URIACH & Ca., BARCELONA.

GOUDRON GUYOT

Alquitran Guyot

Farmacéutico, 19, calle Jacob, Paris

EL GOUDRON GUYOT sirve para preparar el agua de alquitran mas agradable.

El *Goudron Guyot* ha sido experimentado con gran éxito en los Hospitales de Francia y España en las enfermedades de los

PULMONES Y GARGANTA
en los CATARROS de la VEJIGA
DISPEPSIA

El *Goudron Guyot* constituye en la epoca de los calores y en tiempos de epidemia la bebida mas higienica.

LAS CAPSULAS GUYOT contienen Alquitran de Noruega puro. La dosis es de dos a cuatro capsulas en el momento de las comidas.

Las *Capsulas Guyot* se recomiendan en las enfermedades siguientes:

TOS TENAZ
TISIS — BRONQUITIS — ASMA
RESFRIADOS

Las *Capsulas Guyot* son blancas y cada una lleva, empresa en negro, la firma E. Guyot.

Es absolumente indispensable el exigir la Firma:

ESCRITA CON TRES COLORES

E. Guyot

Fabricacion: Casa L. FRERE, 19, Calle Jacob, PARIS.

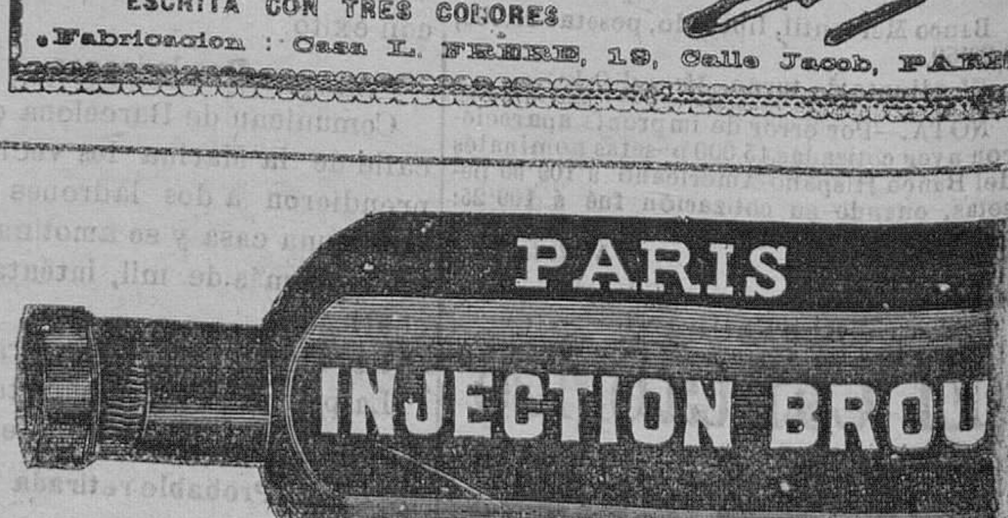

CURACIÓN *rápida, cierta y sin peligro de los* **FLUJOS** *antiguos ó recientes.* Suprime Sándalo y Copaiba que fatigan el estómago y se descubren por su olor. — *Todas Farmacias.*

M.E.C.D. 2017