INFORMACIONES GRAFICAS

DIARIO DE LA MARINA

DOMINGO 10 DE ENERO DE 1926

Año XCIV— No. 221
HABANA

Durante la reciente ceremonia militar a la memoria de los soldados húngaros muertos en Italia durante la guerra, reuniéronse en Budapest la archiduquesa Augusta, la archiduquesa Mónica Pía y el archiduque José con su hijo, siendo todos ellos recibidos por el pueblo con grandes aclamaciones.

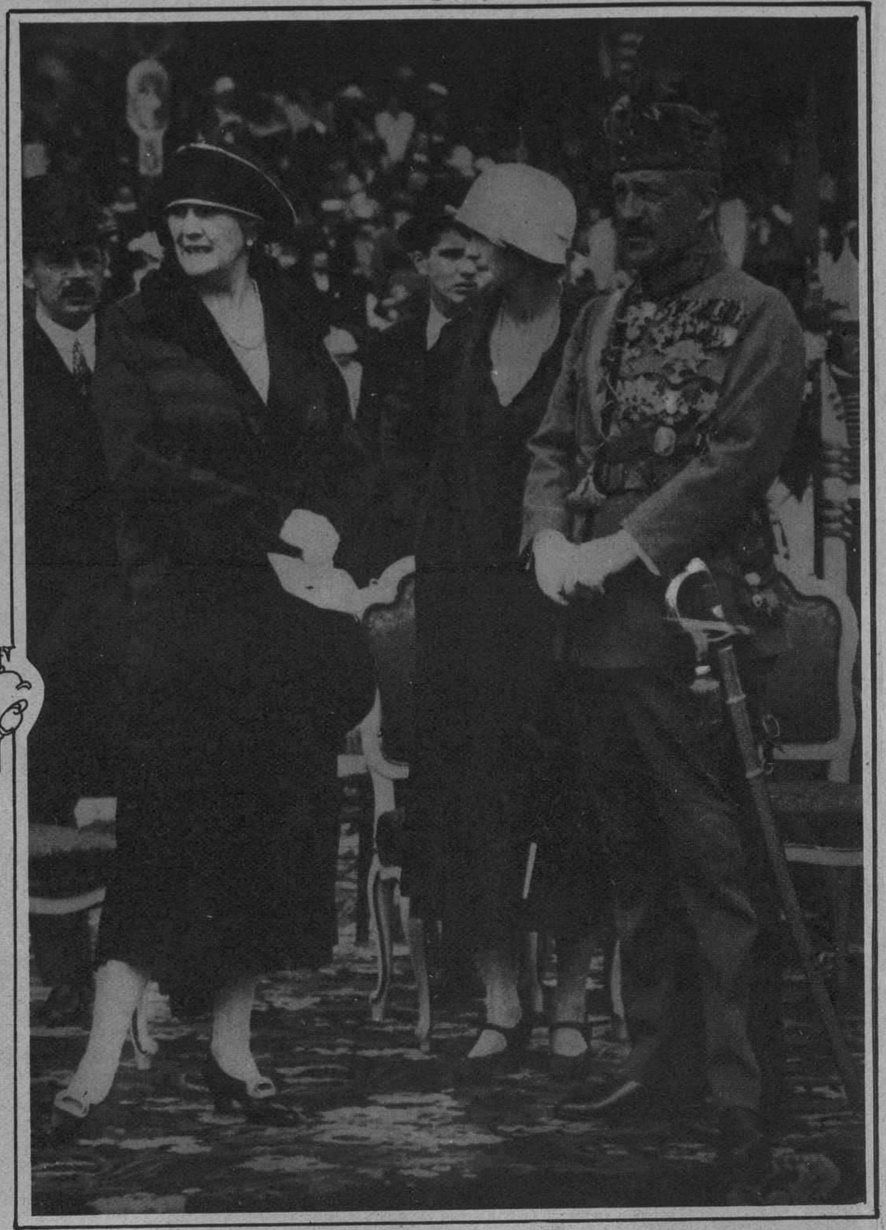

LA REALEZA EN HUNGRIA

Mme. Hortny, esposa del Regente de Hungría, en un grupo en el que se ve al archiduque José, presunto aspirante al recobro de la corona húngara. Esta fotografía fué tomada durante las recientes fiestas militares efectuadas en Budapest.

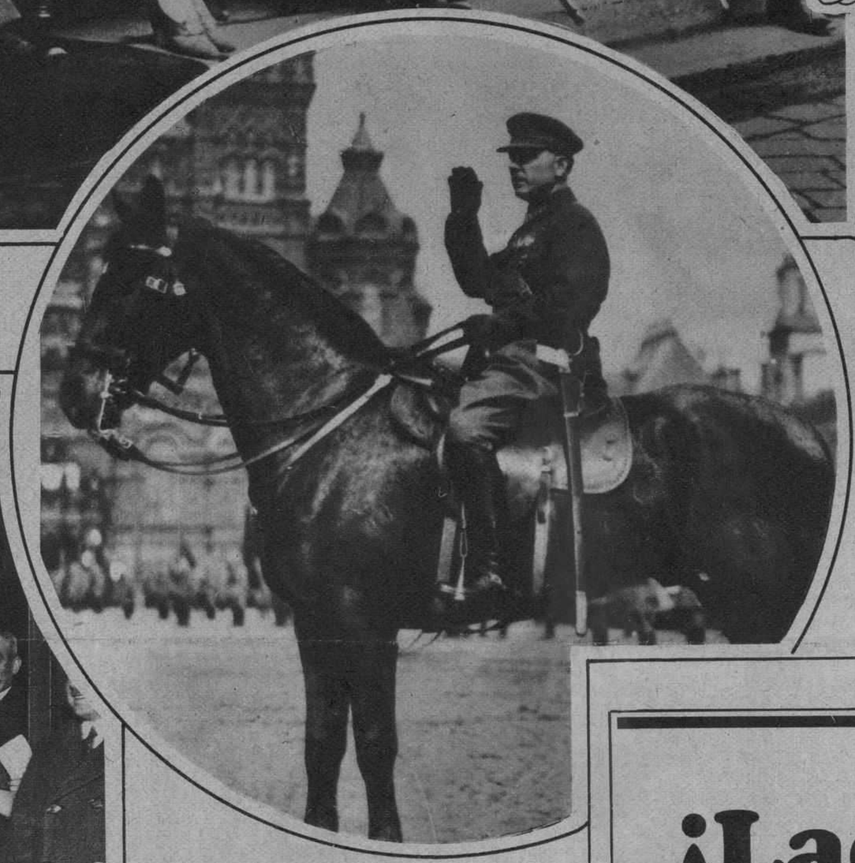

EL NUEVO GENERALISIMO RUSO

Voroshilow, el nuevo Jefe Supremo del Ejército ruso, inspeccionando por vez primera las fuerzas del Soviet.

LA CRISIS FRANCESA

M. Briand, saliendo del Palacio del Eliseo donde conferenció con el Presidente de la República francesa sobre la constitución del nuevo Gobierno.

LA PROPAGANDA RUSA EN ASIA

Manifestación pública efectuada en Taschkent, Turquestan, organizada por los miembros del Soviet ruso.

¡Ladrones!

MISTER RUST Y MISTER ROT ¡Ladrones! El uno el símbolo de la corrosión, el otro el de la pudrición; ambos trabajando combinados se llevan poco a poco, sin que los dueños se den cuenta, los carros, los edificios, la maquinaria, en fin todo el material que se descuida.

Hay solamente un brazo que pueda detener a estos ladrones:—el brazo del pintor Cubano, que maneja la brocha Osborn y aplica la capa protectora de pintura DU PONT. Contra esa protección no se atreven a resistir y huyen los famosos ladrones. Ellos saben que respaldando al pintor y las pinturas está la ciencia precisa de los acreditados químicos de

DU PONT

CUBAN TRADING COMPANY

Dirijase a la
Cuban Trading Company
Oficina Principal
Habana

M.E.C.D. 2016

LOS FUNERALES DE FRUNZE

El gobierno del Soviet ruso asistiendo a los funerales de su camarada Frunze, el finado comisario del Ejército y de la Armada rusa.

SOLDADOS FEMENINOS EN FINLANDIA

Grupos de mujeres alistadas en el Ejército de Finlandia y destinadas al servicio de las cocinas, lo cual no puede ser más natural.

EL NUEVO ALCALDE DE LONDRES

Sir William Pryke, nuevo Lord Mayor de Londres, durante la anual procesión cívica que se celebra para darle posesión de su cargo.

ALESSANDRI EN ARICA

El ex-Presidente de Chile ha visitado la provincia de Tacna-Arica, actualmente en disputa con el Perú y sometida al arbitraje de los Estados Unidos. El señor Alessandri fué aclamadísimo por los habitantes de aquel territorio. En la fotografía muéstrase una parada infantil en honor al ex-Presidente.

¿EL FUTURO REY DE PERSIA?

El pequeño Mahomed Reza Khan, hijo del actual gobernante de Persia, que se supone sea proclamado soberano de aquel reino.

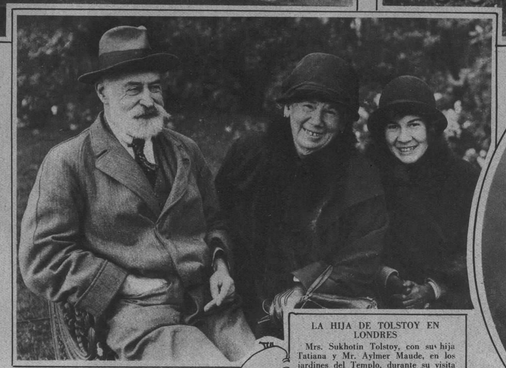

LA HIJA DE TOLSTOY EN LONDRES

Mrs. Sukhotin Tolstoy, con su hija Tatiana y Mr. Aylmer Maude, en los jardines del Templo, durante su visita a Londres, donde se está tratando de cooperar a la celebración del centenario del glorioso novelista ruso, que ha de cumplirse dentro de dos años.

UN BUEN SALTO

Aviador americano lanzándose a los aires desde una altura de 2.000 pies, viéndosele en el momento en que aún no abrió su paracaídas.

LOS RUMANOS ORTODOXOS

Altos dignatarios de la Iglesia Ortodoxa de Rumania, cuyo arzobispo ha sido elevado a la dignidad de Patriarca. La presente procesión efectuada en Bucarest fluí presidida por los reyes rumanos.

A LA MEMORIA DE UN AMIGO DE CUBA

Artística placa de bronce erigida a la memoria del Presidente Roosevelt y descubierta en el Salón de fiestas del hotel que lleva su nombre en Nueva York.

LOS NUEVOS REYES DE SIAM

El Príncipe Prajatipok y su esposa, que acaban de ascender al trono de Siam.

EL BASE-BALL EN EL JAPON

El ministro de la Gobernación del Japón abriendo la temporada de base-ball en la Universidad de Tokio.

CAMPAÑA PROHIBICIONISTA EN EL JAPON

Damas japonesas adquiriendo tickets para una fiesta teatral cuyos beneficios destináronse íntegros a la propaganda en favor de la prohibición alcohólica en aquel país.

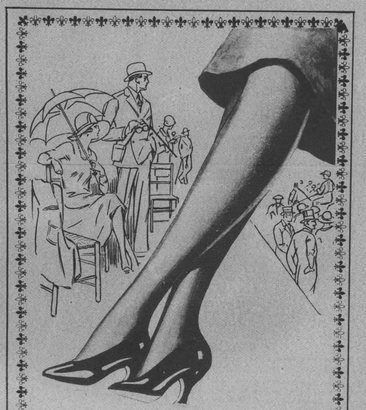

La Encantadora
Viola Dana

Estrella de First National en "Vientos de Ocasión"

cuya sonrisa revela una hilera de perlas tan atractiva como sus rizos

dice: "Los pocos minutos que diariamente dedico a cepillar mi dentadura con Kolynos, me producen excelentes dividendos en moneda de belleza."

¡DIENTES preciosos! ¿Cuánto tiempo conservarán los suyos su atractivo? Pues toda la vida si usted se resuelve a mantenerlos limpios, sanos y fuertes usando la Crema Dental Kolynos.

La Crema Dental Kolynos limpia perfectamente la dentadura sin arañar ni dañar el esmalte protector. Sus propiedades antisépticas sirven, por otra parte, para destruir los gérmenes nocivos que pululan en la boca y garganta y que no sólo causan caries, sino que minan la salud en general.

Comience usted hoy mismo a proteger su dentadura con Kolynos. Basta un centímetro de crema en un cepillo seco. Cada tubo contiene suficiente dentífrico para cepillarse cien veces.

Distribuidores exclusivos:
COMPAÑIA DENTAL CUBANA
Presidente Zayas No. 67—Habana

CREMA DENTAL
KOLYNOS

619

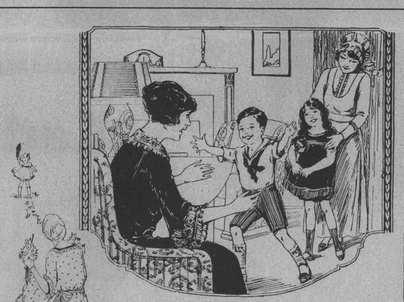

Compre este paquete. Rechace toda imitación.

¿Qué trae la dicha a un hogar?

LA riqueza no hace la felicidad de un hogar. Ni tampoco la hermosura. Los niños, en cambio, son sinónimo de dicha; pero han de ser niños contentos. Y ¿cuál es la fuente principal de su alegría, sino el amor y los cuidados de su madre — una madre feliz . . . y sana?

Ningún hogar puede dar abrigo a la ventura cuando la madre está asediada por sufrimientos y enfermedades, que la obligan a descuidar a las criaturas y que deprimen a su marido.

¿Por qué cerrar así la puerta del hogar a las dulzuras de la existencia, cuando hay un remedio que cura los males y achaques femeninos?

El Compuesto Vegetal de Lydia E. Pinkham es la llave de oro que abre las puertas de la salud y de la felicidad a todas las mujeres. El Compuesto Vegetal de Lydia E. Pinkham remedia la menstruación dolorosa e irregular y quita las jaquecas periódicas y las punzadas en la espalda y en la parte baja del cuerpo.

Si está Ud. cansada, agotada o tiene alguno de los dolores o achaques peculiares a las mujeres, tome

Seis botellas del Compuesto Vegetal bastaron a devolverme la salud, quebrantada por menstruaciones dolorosísimas. Recomiendo a mis amigas el Compuesto Vegetal de Lydia E. Pinkham como eficaz medicina.

Herlinda L. de Fames, Calle de Tapia 140
Monterrey, N. L., Méjico

Compuesto Vegetal
De Lydia E. Pinkham

LYDIA E. PINKHAM MEDICINE CO. LYNN, MASS.

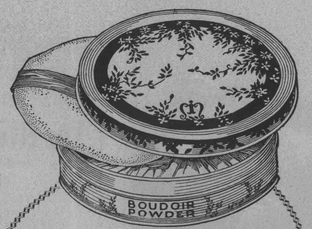

El Mejor Talco y El Más Económico

El uso del talco no significa tan sólo refinamiento y confort, sino efectiva protección de la piel en contra de las inclemencias del tiempo, irritaciones e infecciones. Tan indispensable artículo de tocador tiene que ser de la mejor calidad. Pida talco

Boudoir MELBA

en cajas de metal, atractivas y artísticamente decoradas, conteniendo 16 onzas de Polvo "Boudoir" de la más alta calidad y delicadamente perfumado, a un precio excepcionalmente bajo. Cada caja contiene una borla de terciopelo tamaño super-grande. Compre hoy mismo MELBA Boudoir—toda una libra—calidad superfina MELBA. Compre el mejor y ahorre dinero.

Le protege contra sudor excesivo

RODOLFO QUINTAS
Representante
TROCADERO 7
HABANA

MELBA MANUFACTURING Co.
PARIS CHICAGO, E. U. A. LONDRES

En las Carreras

Medias Snugfit

DESPUÉS de cada carrera viene el desfile de las mujeres hermosas que provocan murmullos de admiración al lucir las últimas creaciones de la moda: atrevidos sombreros que adornan hermosas cabecitas, elegantes vestidos que ciñen el cimbreante talle, diminutos zapatitos que causarían envidia a Cenicienta y medias Snugfit que realzan la belleza de bien torneada pantorrilla.

Las medias Snugfit se ajustan a la pierna sin oprimirla. Las damas de buen gusto las prefieren porque son de corte perfecto, de tejido exquisito, de colores de moda.

De venta en todas las buenas tiendas

↔

Pida, al comprar: Snugfit sin vacilar

Snugfit

SNUGFIT HOSIERY COMPANY
NEW YORK CITY, E. U. A.

M.E.C.D. 2016

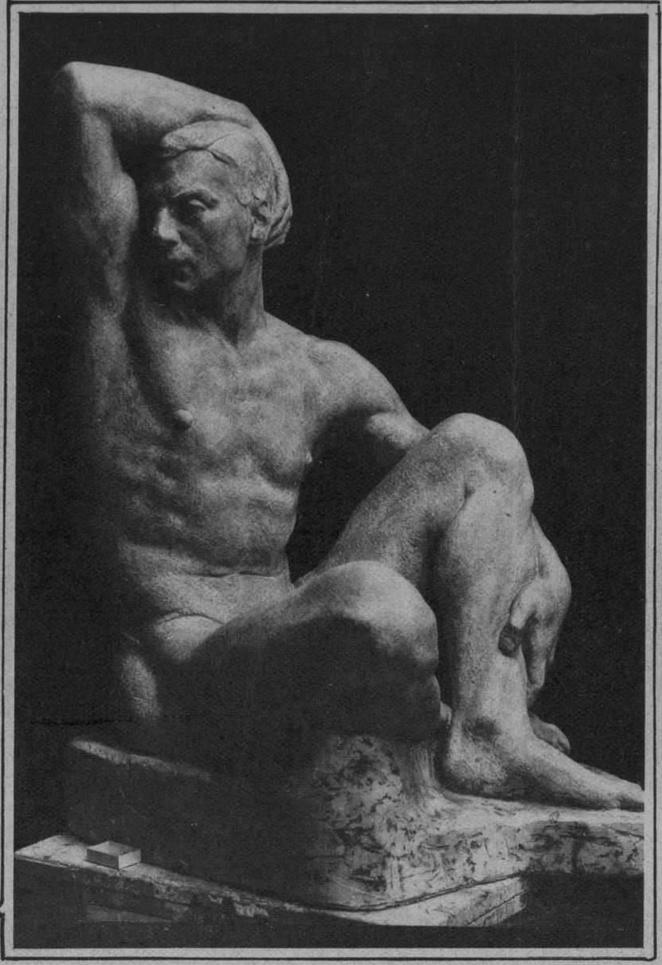

Escultura premiada en la reciente Exposición de Bellas Artes, de Florencia, original de Juan José Sicre.

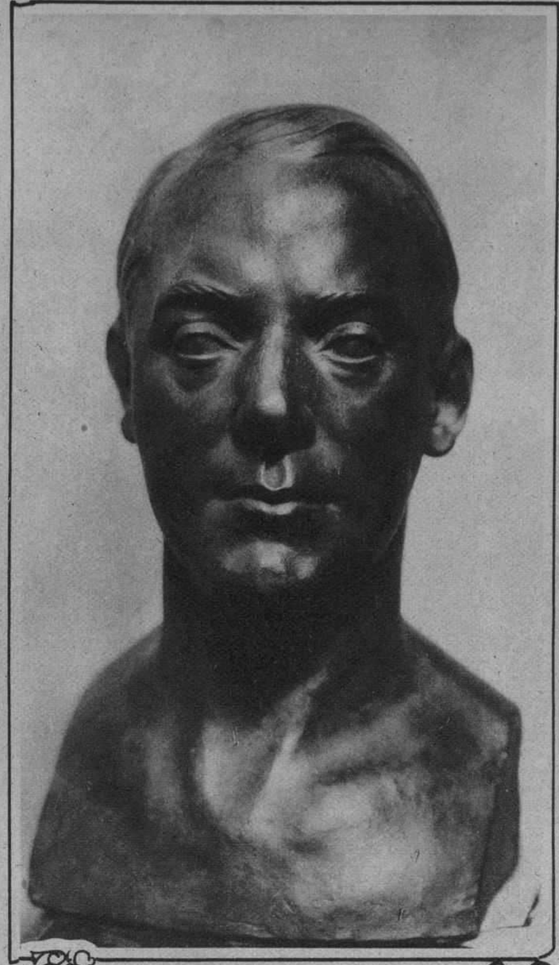

Busto en bronce de nuestro querido compañero el brillantísimo periodista Lorenzo Frau Marsal, obra de Juan José Sicre.

Juan José Sicre, notable escultor cubano, que actualmente está obteniendo grandes éxitos en París.

LOS TRIUNFOS DE UN CUBANO EN PARIS

LOS FASCISTAS EN INGLATERRA

Mr. Eyre, prominente miembro del partido fascisti inglés, pronunciando un discurso de propaganda en el Finsbury Park, de Londres.

"Dianella", busto en mármol, original de Juan José Sicre.

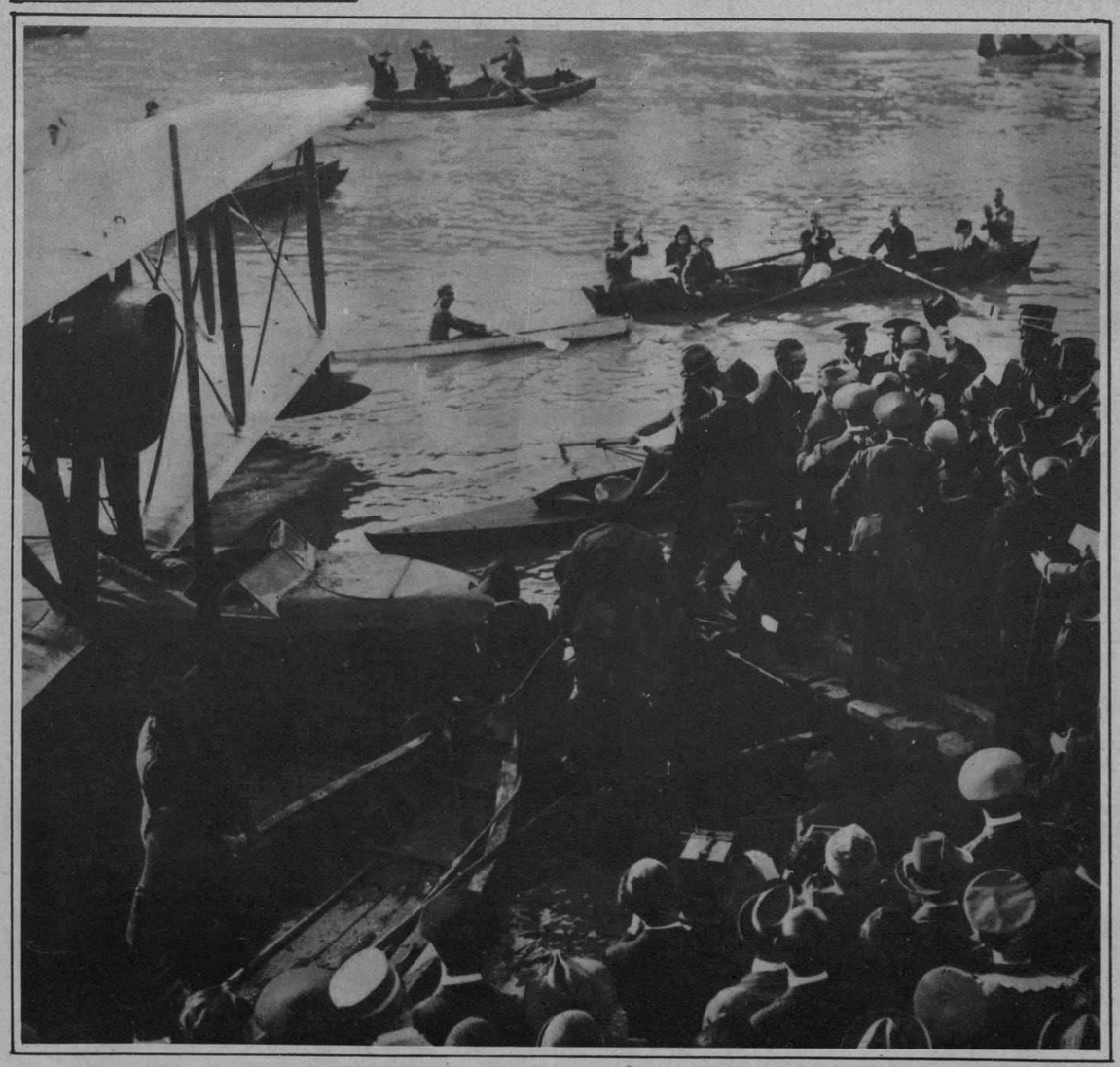

VIAJE TRIUNFAL

Recibimiento hecho en Roma al aviador italiano Marqués de Pinedo, que acaba de realizar en su aeroplano el viaje de Roma a Melbourne, Australia; de allí a Tokio, y de la capital japonesa a Roma.

Proteja Su Salud

Para obtener el verdadero aceite de hígado de bacalao en forma palatable y digerible, que la ciencia médica recomienda para robustecer el organismo, tome solo

Emulsión de Scott

Alimento y Medicina *Rico en Vitaminas*

The Alamac Hotel EL HOTEL DE MODA

71st Street and Broadway
New York

Predilecto de los Hispanos

En el barrio residencial entre el Parque Central y Riverside Drive.

Situación inmejorable, fuera de la congestión y del tráfico, facilmente accesible a los grandes teatros y tiendas.

A pocos pasos:

El "Subway" express de la calle 72 y el "Elevado"

Los "Omnibus" de la Quinta Avenida

Los "Carritos" de Broadway *pasan por la puerta de la Hotel*

ULTRA MODERNO

Con todas las últimas innovaciones del confort y de la elegancia. Junto a la Iglesia Católica del Bendito Sacramento. Veinte pisos. 600 habitaciones, separadas o conectadas, cada una de ellas con baño y ducha. Tres excepcionales restaurants.

El CONGO ROOM y la Terraza en el piso vigésimo, dominando el incomparable panorama de la ciudad
Precios al alcance de todos
Por meses, descuentos especiales

SERVICIO HISPANO

Un hotel americano de primera con el "chic" hispano hoy de moda

DEPARTAMENTO HISPANO creado y dirigido por el SR. ANTONIO AGUERO

OFICINAS DEL DIARIO DE LA MARINA de la Habana

Latz Ownership-Management
Harry Latz, Gerente General

ART GRAVURE CORPORATION NEW YORK AND CLEVELAND

M.E.C.D. 2016