







# Compañía Trasatlántica

BARCELONA

VAPORES QUE PRESTARAN SERVICIO EN EL MES DE ENERO DE 1929.

Línea del Cantábrico a Cuba-Méjico.

EL ALFONSO XIII

El 19 de Santander, el 21 de Coruña.

Línea del Mediterráneo al Brasil-Plata.

EL REINA VICTORIA EUGENIA

El 5 de Barcelona, el 8 de Cádiz

Línea del Mediterráneo a Cuba New-Yor.

EL MARQUES DE COMILLAS

El 9 de Barcelona, el 13 de Cádiz.

Línea del Mediterráneo, Costafirme y Pacífico.

EL JUAN SEBASTIAN EL CANO

El 18 de Barcelona, el 22 de Cádiz.

Línea de Fernando Póo.

EL ISLA DE PANAYO

El 15 de Barcelona, el 20 de Cádiz.

Línea directa España New-York.

EL ANTONIO LOPEZ

El 22 de Barcelona, el 27 de Cádiz.

Único Agente en Soria.

DON EPIFANIO ENDRUEJO BARRERO

Canalejas, 23 y 27.

Oficinas de información y despacho de pasajes a emigrantes, con funcionamiento legalmente autorizado por R. O. 4 de Octubre de 1925

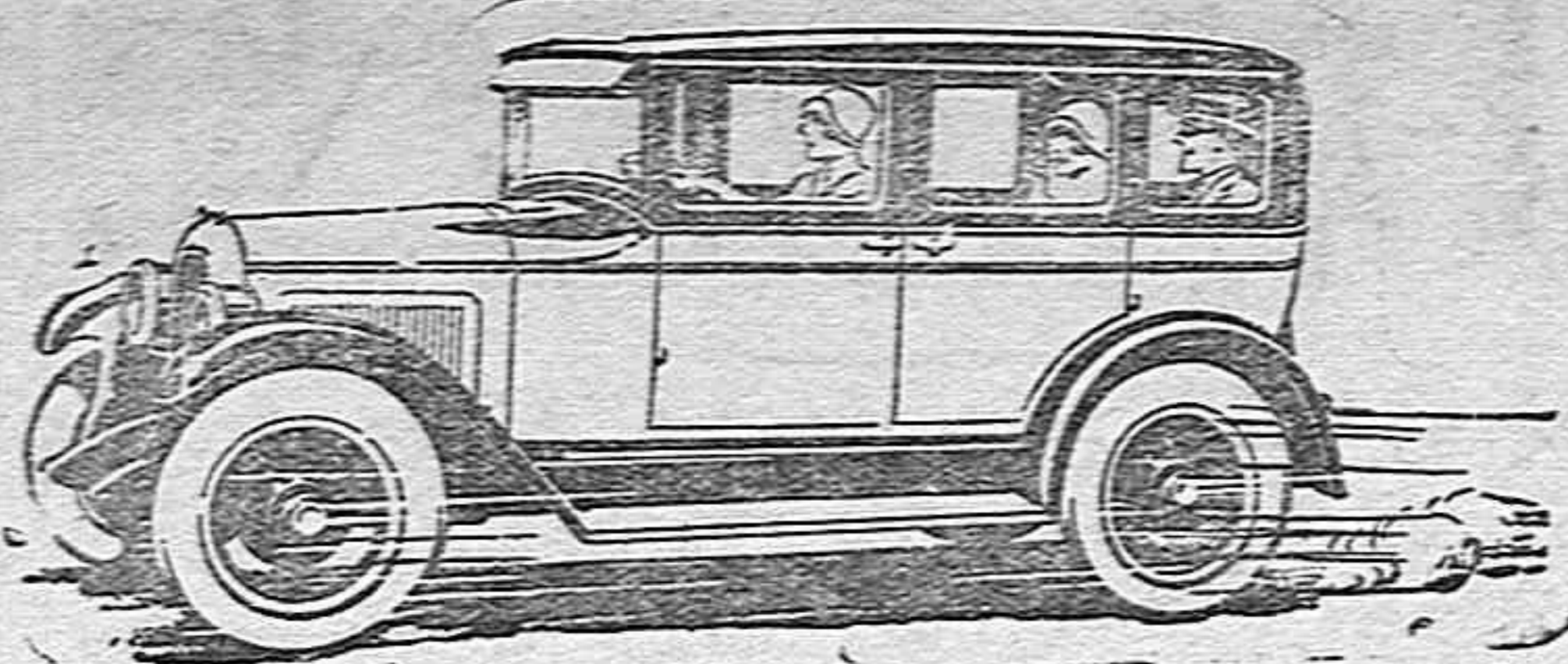

El coche de moda

## El gran Whippet

El único automóvil enemigo del taller de reparaciones. Atienda sus intereses y sea uno de los convencidos antes de comprar su coche conduzca V. un WHIPPET, 4 y 6 cilindros.

Agencia:

Toribio Jiménez.-SORIA

## BANCO HISPANO-AMERICANO

MADRID

CAPITAL Y RESERVAS MILONES DE PESETAS

SUCURSALES

Albacete, Alcoy, Alicante, Antequera, Badajoz, Barcelona, Bilbao, Cáceres, Caba, Cádiz, Calatayud, Cartagena, Castellón, Córdoba, Coruña, Egea de los Caballeros, Figueras, Granada, Huelva, Huesca, Jaca, Játiva, Jerez de la Frontera, Las Palmas, Linares, Logroño, Málaga, Mahón, Lérica, Murcia, Olot, Orense, Palma de Mallorca, Pamplona, Ronda, Sabadell, Salamanca, San Sebastián, Santa Cruz de Teruel, Santa Cruz de la Palma, Santander, Santiago, Sevilla, Soria, Tarrasa, Tudela, Valdepeñas, Valencia, Valladolid, Vize, Villafranca del Penedés y Zaragoza.

Realiza, dando grandes facilidades, todas las operaciones propias de estos establecimientos y en especial las de España con las Repúblicas de la América latina. Compra y vende por cuenta de sus clientes, en todas las Bolsas, toda clase de valores, monedas y billetes de Banco y extranjeros. Cobra y descuenta cupones y

efectivo y efectos de custodia. Admite en sus Cajas depósitos en crédito. Abre cuentas corrientes, con interés y sin él. Facilita giros, cheques y cartas de amortización y documentos de giro. Presta sobre valores, metales preciosos y monedas y abre crédito sobre ellos.

## Compañía Adriática de Seguros

(RUnione ADRIATICA DEI SICURT)

VIDA INCENDIOS TRANSPORTES  
Capital social: Liras 100.000.000  
Desembolsado: Liras 40.000.000

Reservas técnicas y demás al 31 de Diciembre de 1927... Liras 427.754.808,71

Pagos hechos a los asegurados por siniestros desde la fundación de la Compañía hasta 31 de Diciembre de 1927... Liras 4.637.914.883,84

Dirección para España: MADRID, Avenida de Pi y Margall, 17  
Sucursal en BARCELONA, en Via Layetana, 47  
Ambos edificios propiedad de la Compañía.  
Agencias en todas las capitales y poblaciones principales de España.

(Autorizado por la Comisaría General de Seguros)  
Equivalencia de 31,85 por 100 en pesetas al 31-12-1927.  
Agente en SORIA para el ramo de incendios:  
**DON MARIANO SESEÑA**  
Plaza Ramón Benito Aceña, número 14

## EL AVISADOR NUMANCINO

TARIFA DE PUBLICIDAD

ANUNCIOS PREFERENTES	Pesetas	Cada línea más...	Pesetas
De una a cinco líneas, cuerpo 8, a razón de 5 cts. palabra y como mínimo cada inserción	1,50		0,20
Cada línea más...	0,30	Anuncios por año, precios convencionales	
DESCUENTOS: Mas de 5 inserciones el 10 por 100. Más de 10 id. el 20 por 100.		<b>ESQUEMAS DE FUNERAL</b>	
ANUNCIOS ENTRE NOTICIAS Y ARTICULOS		EN PRIMERA PLANA	
De una a cinco líneas, cuerpo 8 ó 9, a 10 cts. palabra y cada inserción, como mínimo...	2,50	Ocupando toda la plana...	250,00
Cada línea más...	0,50	Ocupando media plana...	125,00
DESCUENTOS: Mas de 5 inserciones, el 10 por 100. Más de 10 id. 20 por 100.		A tres columnas...	20,00
Avisos fúnebres que no excedan de 8 líneas...	3,50	A dos columnas...	15,00
EN CUARTA PLANA		EN SEGUNDA PLANA	
De una a cinco líneas, cuerpo 9, cada inserción	1,00	A tres columnas...	17,50
		A dos columnas...	12,50
		EN TERCERA PLANA	
		A dos columnas...	10,00
		A una columna...	7,50

EL PAGO ADELANTADO

## Caja de Ahorros y Préstamos de Soria

SUCURSAL EN BURGO DE OSMA

Sociedad declarada oficialmente benéfica PESETAS

Capital propio del Establecimiento en 31 de Diciembre de 1927... 434.943,20  
Fondo de reserva en igual fecha... 112.078,85  
Intereses abonados a los imponentes en igual fecha... 243.727,12  
Capital en imposiciones en id. id... 1.869.317,63  
Importe de los préstamos... 1.895.572,70  
Libretas de Ahorro en circulación... 1.668,00

Admitense imposiciones al 3% por 100 de interés, devolviéndose las cantidades a la vista, sin gasto alguno y sin previo aviso, todos los días laborables, de diez a una de la mañana y de cuatro a cinco de la tarde.

Cartillas privilegiadas.—Las imposiciones a plazo de un año, perciben el interés de 4 por 100, y se abona por semestres vencidos.

Otorga préstamos en condiciones muy favorables con garantía de libreta de ahorros al 4 y medio de interés anual. Con garantía de oro o acuñado y de valores cotizables en Bolsa, al 5 por 100. Con garantía hipotecaria de fincas o de productos agrícolas y de cinco a más personas solventes, al 4 y medio por 100 y con dos firmantes al 6 por 100.

Las ganancias líquidas que obtiene el Establecimiento se acumulan al capital social para garantizar el dinero que depositan los imponentes. Diríjase la correspondencia al Director, plaza del Vizconde de Eza, número 8, Soria.

## BALLESTEROS

SASTRE

EX-CORTADOR DE LA CASA MIRANDA

Últimas novedades en géneros del reino y extranjeros. Visita esta capital y pueblos importantes, cuatro veces al año.

DIRECCION: PLATERIAS, 14. VALLADOLID

Clinica y laboratorio Dental

## Gregorio Cuevas

Sub-Inspector de Odontología e hijos.

ODONTOLOGOS

Canalejas, 70—Teléfono núm. 74. Consultas en Agreda el primer sábado y domingo de cada mes. Fonda Casiana; los martes en Almazán, Fonda Zúñiga, en Berlanga, terceros jueves de mes, Fonda Palacin, y en el Burgo, tercer viernes y Sábados de cada mes. Fonda Viuda de Pinilla.

Fábrica de géneros de punto de -

GREGORIO JIMENEZ Comercio de paquetería mercadería y quincalla

Gran surtido en ropa blanca para señoras y niños.

Canalejas, 18 donde estuvo la farmacia de Crescega

REUMATICOS

El presbítero don Luis P. Hernáiz (antes conocido Paroco de Valles) os indicará cómo consiguió curarse sencilla y radicalmente de su reumatismo en menos de un mes. Tratamiento legalmente elaborado y regostrado en Sanidad. Escribid: Fernán González, 57, Burgos

PUBLICACIONES PARA 1929



MEMORANDUM DE LA CUENTA DIARIA 25 x 15 cms.

Encuadración en tela. Sin papel, 4 pts. Con papel, 5 pts.

AGENDA CULINARIA 12 x 5 cms.

Encuadrado, 3,50 pts.

AGENDA DE BOLSILLO 10 x 10 cms.

En tela, 1,50 pts. En tela, 2,50 pts.

Los gastos de correo pueden calcularse a 0,20 por cada 100 pts. de pedido o fracción.

EN PAPELERIAS, LIBRERIAS Y BAZARES de la Casa Editorial Martí-Batllé. Apartado 10. MADRID

De venta en la librería de E. las Heras - Canalejas 56 y 58

SORIA

# ULTIMA NOVEDAD DE PHILIPS

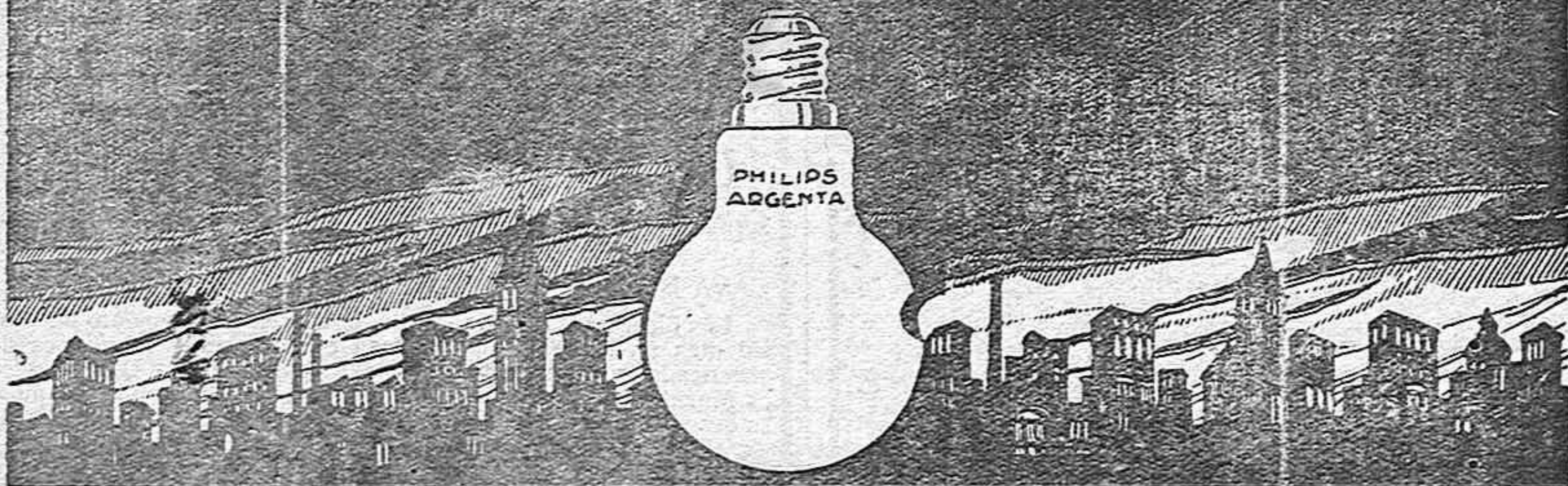

## ARGENTA

Luz más hermosa y más decorativa para el comercio, casinos, particulares, etc

AGUAS MINERALES NATURALES PURGANTES DEPURATIVAS.

# "LA FAVORITA," CARABAÑA "LA FAVORITA,"

PROPIETARIOS: HIJOS DE R.J. CHÁVARRI.

ANTONIO MAURA. 12. MADRID

JABON SALES DE CARABAÑA: PASTILLA 1,25 Y 0,80 PESETAS