

Noveno año de publicación no interrumpida

Espectáculos de Madrid

REVISTA DIARIA

GUIA DE LA CAPITAL

NOVELAS - PASATIEMPOS

CRÓNICAS DE TEATROS

TOROS

CINES
VARIETÉS
Y
SPORT

CINES
CONDE DE ROMANONES
ESQ. CONCEPCION Y S. JERONIMO

Reparto Gratis

- DIRECCIÓN -
2-CONDE DE ROMANONES, 2



MEGAPHONE

EL FONOGRAFO PORTATIL MAS POTENTE
Y DE MAS CLARO SONIDO

VENTA EXCLUSIVA:

Unión Musical Española

Carrera de San Jerónimo, 30, y Preciados, 5 - Madrid

Perez Durán

LA MARAVILLA DEL SIGLO



¿Ha oído Ud. la

NUEVA GRAMOLA CON CAMARA ACÚSTICA "REENTRANTE?"

En caso negativo, hágalo en seguida. Acuda sin pérdida de tiempo a un agente nuestro y pida una audición musical con este nuevo instrumento. Al escuchar las primeras notas sentirá usted la sensación de que los artistas se hallan en su presencia. Su ánimo quedará cautivado ante esta nueva maravilla, y radiante de placer deseará usted adquirir este prodigioso aparato, que reproduce todos los sonidos musicales con una precisión verdadera admirable. Una sola audición le convencerá.

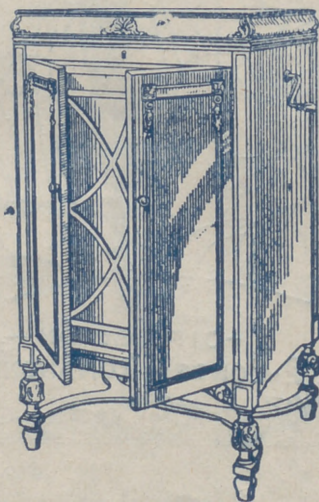

La Voz de su Amo

COMPAÑÍA DEL GRAMOFONO, S. A. E.
AVENIDA DE PÍ Y MARGALL, 1.—MADRID

Fábrica:
URGEL, N.º 234
BARCELONA



DISTRIBUCION DE NUESTRAS TIRADAS



Todos los días, de doce y media a dos, en los Casinos de Madrid, Bellas Artes, Gran Peña; en los Hoteles Palace, Paris, Inglés, Reina Victoria, Regina y Principe de Asturias. De cuatro a cinco (tarde), en los siguientes Cafés y de esta forma: *Martes, Jueves y Sábados*, Cafés Oriental, Lisboa, Puerto Rico, Universal y Colonial. *Miércoles, Viernes y Domingos*, Lyon d'Or, Maison Dorée, Café-Bar La Montaña y Norte. Diariamente se reparte en los Bares Villa-Rosa, Plaza de Santa Ana, 17; «Madrid-Sevilla». Echegaray, 21, y en la Peluquería de Moda, Prado, 7.— Lo que avisamos a los señores anunciantes para que lo comprueben.

Para toda clase de anuncios y propagandas dirijanse a la Dirección:

2, Conde de Fomanones, 2

HORARIO DE TRENES

NORTE		Salida	Llegada
Madrid a			
Mixto a Hendaya	6	19,40	
Rápido Santander-Gijón	9	22,15	
Idem a Hendaya y Zamora	9,50	20,35	
Idem a Hendaya y Zamora	10,05	21,20	
Mixto a Coruña	10,25	14,50	
Rápido a Bilbao	13	22,50	
Expreso a Galicia	19,20	9,40	
Correo a Santander	19,30	8,15	
Idem a Galicia	19,40	7,45	
Expreso a Asturias	20,15	8	
Surexpreso a Hendaya	20,30	9,15	
Expreso a Santander	20,45	10,25	
Mensajerías a Venta de Baños	20,50	5	
Expreso a Bilbao	22	9	
Idem a Bilbao-Salamanca	22,30	7	
Correo a Irún	22,45	6	
NORTE GERCANIAS			
Mixto a Avila y Cercedilla	6	19,40	
Tranvía a El Escorial	6,50	11,10	
Ligero a Segovia	7,30	19,55	
Idem a Segovia	7,50	20,25	
Idem a Avila	8,15	20,10	
Tranvía a Avila-Cercedilla	10,10	8,48	
Idem a Pozuelo	12,45	21,45	
Ligero a Cercedilla-Navalperal	14,10	21,55	
Tranvía a Pozuelo	16,35	17	

Sigue en la cuarta plana.

ARMENGOL
ACREDITADA Y ANTIGUA LANERIA Y COLCHONERIA

Grandes existencias en lanas y telas adamasca-
das y listadas para toda clase de colchones.
Duvelts, plumas, miraguáños, borras, zaleas,
etcétera, etc.

BARQUILLO, 30 - Teléf. 34272

TELEFONO 10251



NO TIENE SUCURSALES

Quiere usted comer bien y económi-
camente? Visite en ADUANA, 21, el

Restaurant MOLINERO

Excelente servicio a la carta
Cubiertos a 3,50
y 5 pts., con vino
SE ADMITEN ABONOS

NORTE CERCANIAS

	Salida	Llegada
Ligero a Avila...	17,10	18
Idem a Segovia...	18	12
Tranvía a Navalperal...	18,20	22,50
Ligero al Espinar...	18,55	23,13
Tranvía a El Escorial...	19,50	21,05
Idem a Pozuelo...	21	19,40
Mensajerías a Segovia-Escorial...	20,50	15,45

M. Z. A.

Tranvía a Getafe...	6,20	7,45
Omnibus a Alicante-Andalucía...	7	18,45
Idem a Zaragoza-Barcelona...	7,20	20,50
Expreso a Badajoz...	8,45	20,45
Idem a Alicante y Valencia...	9	19,40
Idem a Zaragoza-Barcelona...	9,40	22
Idem a Andalucía...	9,50	20,25
Idem a Andalucía...	10,55	21,05
Mensajerías a Alicante-Cartagena...	11,10	22,10
Idem a Badajoz...	12	17,30
Expreso a Zaragoza...	15,15	15,30
Cotreo a Badajoz...	19,45	9,40
Expreso a Zaragoza-Barcelona...	20,20	8
Correo a Zaragoza-Barcelona...	20,40	8
Idem a Andalucía...	21,35	9,10
Expreso a Andalucía...	21,40	10
Correo-Expreso a Cartagena...	21,45	8,30
Expreso a Valencia...	22,10	8
Idem a Sevilla...	22,40	8,45
Correo-Expreso a Alicante...	23	7,30
Idem a Andalucía...	23,25	7

EL EQUIPAJE MODERNO

Fabricación de cajas de maleta para vestidos y sombreros. Se construyen baules y maletas. Se hacen encargos especiales

MAYOR, 73 - Teléfono 94847

Talleres: **LUIS VELEZ DE GUEVARA 4**
TELÉFONO 18953

M. Z. A. CERCANIAS

Omnibus a Toledo...	7	11,20
Expreso a Toledo y Cuenca...	9,10	17,15
Omnibus a Cuenca...	17,15	10,40
Idem a Aranjuez...	13	8,30
Correo a Cuenca...	18,30	22,10
Tranvía a Getafe...	6,20	7,45
Omnibus a Toledo...	7,45	14,35
Tranvía a Getafe...	9,25	13,15
Mensajerías a Toledo...	12	17,30
Tranvía a Getafe...	14,15	10
Correo a Toledo...	18,10	9
Tranvía a Getafe...	19,55	21,20
Omnibus a Toledo...	21,20	21,45

OESTE

Discrecional a Talavera...	7,25	10,54
Mixto a Cáceres-Lisboa...	8,45	10,50
Mercancías a Gijón...	14	6,55
Correo a Lisboa...	20,25	9,05
Rápido a Lisboa...	23,28	8,20

PIJAMAS, CAMISAS Y CORBATAS

Imposible mejorar nuestro surtido y precios!

"EL FENIX"

MAYOR, 37 (esquina)

SALVA VIDAS

Vino rancio cosecha 1887

Vigoriza, purifica la sangre y reanima el espíritu. (BOUQUET EXQUISITS)

DE VENTA EN ESTABLECIMIENTOS DE LUJO

REAL BRILLANTE

Vino de Valdepeñas selecto

Se vende en hoteles y cafés serios

Unico depósito en Madrid: Teléf. 18905

DEPOSITO DE LINOLEUM

Artículos de limpieza :: Tubos de goma
Hules de mesas y para encerados

FRANCISCO SERRANO

Droguería y Perfumería :: Depósito de suelas y tacones de goma

- CONDE DE ROMANONES 11 -
Teléfono 18557.—MADRID

Gran Restaurant y Hotel GONZALEZ

Distinguida Pensión a 20 metros de la Puerta del Sol.—Comedores amplios y ventilados.—Servicio a la carta y por cubiertos.—Pensión completa desde 6 pesetas.—Especialidad en platos regionales.

CONDE MEJOR Y MAS ECONOMICO SE COME
ADUANA, 13 - Teléfono 93746

GRAMOLAS Y DISCOS

SANTIAGO 10 Y 12 MADRID

GARRIO, MENENDEZ Y RESPALDIZA

INDIFORMES Y PEDIDOS

REPARACION DE INSTRUMENTOS DE MÚSICA Y PLANOS

LABORATORIO DEL DIA

GRAN INSTRUMENTOS

Polphon

HOTEL HISPANA
Casa de primer orden. Todo confort

Teléfono en todas las habitaciones
Restaurant. Se sirven cubiertos aparte.
AVENIDA DE PLY MARGALL, 22
GRAN VÍA.—TELÉF. 16072.—MADRID

SERVICIOS DE LA CAPITAL

GOBIERNO ESPAÑOL.—MINISTERIOS

Presidencia del Consejo de Ministros, Paseo de la Castellana, 3, teléfono 30165.—Ministerio de Estado, Plaza de las Provincias, 1, teléfono 52849.—Economía Nacional, Paseo de Atocha, 1 y 3, teléf. 73569.—Ministerio del Ejército, Alcalá, 53, teléfono 16552.—Ministerio de Fomento, Paseo de Atocha, 53, teléfono 73040.—Ministerio de Gobernación, Puerta del Sol, 7, teléfono 53037.—Ministerio de Hacienda, Alcalá, 11, teléfono 11370.—Instrucción Pública y Bellas Artes, Alcalá, 34, teléfono 11667.—Ministerio de Justicia y Culto, San Bernardo 47, teléfono 14945.—Ministerio de Marina, Paseo del Prado, 3, teléfono 70412.—Trabajo y Previsión, Marqués de la Ensenada, 8, teléfono 33391.

LOS MAS IMPORTANTES BANCOS

Central.—Alcalá, 31.—Teléfono 11140.
 Calamarte.—Alcalá, 44 y 46.—Teléfono 12890.
 Ahorros y Construcciones.—Prim, 5.—Teléf. 10993.
 Avila.—Peligros, 1.—Teléfono 10164.
 Alemán Transatlántico.—P.º Prado, 16.—Tel. 12955.
 Bilbao.—Alcalá, 16.—Teléfono 12866.
 Castilla.—Pl. Independencia, 2.—Teléf. 52001.
 Cataluña.—Av. C. Peñalver, 19.—Teléfono 14664.
 Crédito Industrial.—P.º Recoletos, 6.—Tel. 53834.
 Crédito Local de España.—Alcalá, 22.—Tel. 12850.
 España.—Alcalá y Salón del Prado.—Teléf. 11110.
 Español de Crédito.—Alcalá, 14.—Teléfono 11126.
 Español de Crédito Hipotecario.—Sagasta, 4.
 Español del Río de la Plata.—Alcalá, 57.—Tel. 11040.
 Germánico-América del Sur.—C.ª S. Jerónimo, 32.
 Hipotecario.—Paseo de Recoletos, 12.
 Hispano-Americano.—Plaza de Canalejas, 1.
 Hispano de Edificación.—Av. C. Peñalver, 8 y 10.
 Industria y Comercio.—C.ª San Jerónimo, 43.
 Matritense.—San Agustín, 3.
 Nacional de Mutualidades.—Serrano, 5.
 Popular de León XIII.—Costanilla San Andrés, 7.
 Sáinz.—Alcalá, 12.
 Urquijo.—Alcalá, 55.
 Vitalicio de España.—Alcalá, 25.
 Vizcaya.—Nicolás M.ª Rivero, 8 y 10.
 Zaragozano.—Nicolás M.ª Rivero, 4 y 6.
 Anglo South American.—Av. C. Peñalver, 21.
 Crédit Lyonnais.—Alcalá, 10.
 Bolsa de Madrid.—Plaza de la Lealtad.

JABON Y LEJIA



CATARINEU

ACEITES FILTRADOS - Pídanse en todas partes

ARAVACA-FUENCARRAL

DESPECHO EN MADRID: **FUENCARRAL, 58**

TELEFONO 10427

CALZADOS ARELLANO

LOS MEJORES
VISITE ESTA CASA

86, ATOCHA, 86

SASTRERIA GALINDO

CORTE REGIO

TRAJES ULTIMA MODA



GABARDINAS □ TRINCHERAS

SE ADMITEN GÉNEROS PARA SU CONFECCIÓN
8, Concepción Jerónima, 8. — Teléfono 72746

FOTOGRAFIA LAURGRAFF

Magníficas postales desde tres ptas., kilométricos, pasaportes y carnets entregados en el acto.
SE HACEN AMPLIACIONES

42, MONTERA, 42, PLANTA BAJA
Sucursal: FUENCARRAL, 147
(junto al Teatro Fuencarral)

FABRICA Y ALMACEN DE PIANOS

ORGANOS Y ARMONIUMS

RICARDO RODRIGUEZ

VENTAS AL CONTADO Y A PLAZOS

Despacho: **Ventura de la Vega, 3**
Talleres: PIZARRO, núm. 19 (Palacio de Cheste)
TELEFONO 12344

VILLA-ROSA RESTAURANT

El mejor y más típico en su género y el preferido por la buena Sociedad
SERVICIO PERMANENTE

PLATO DEL DIA

SERVICIO A LA CARTA

Visite usted **VILLA-ROSA**
Plaza del Principe Alfonso, 17. — Teléfono 12270

CLEMENTE Y GARCIA

CAMISERIA
Y
ROPA BLANCA

51-Mayor-51

Equipos Canastillas, Batas, Blusas. Especialidad en ropas para niños.



ESLAVA
Pasadizo San Ginés Tel. 14032
Compañía de Comedias
SEPULVEDA - MORA
A las 6,30 y 10,30:
LOS CHAMARILEROS
¡Éxito cumbre!
Butacas, 4 pesetas.

MUÑOZ SECA
(Compañía de Luis Peña)

A las 6,30: Los dos pilletes.
A las 10,30: Los dos pilletes.

Calderón
Atocha, 12 Teléfono 14333
A las 6,30 y 10,30
LA CASTAÑUELA
por Matilde Revenga
¡Éxito inmenso!
El jueves estreno sensacional
LA CAUTIVA

MAIPU PIGALLS
ADUANA, 19 Dancing-Musical-Hall
A las 11,30 ¡Éxito sin igual! de
HARRY FLEMING
y sus atracciones el espectáculo más sensacional del mundo todas las noches en
MAIPU Aduana, 19

INFANTA ISABEL
Calle del Barquillo, 14 Tel. 14778
A las 6,30 y 10,30:
¡Déjate querer, hombre!
¡Éxito brillantísimo!

ESPAÑOL
A las 6,30: Fuente escondida.
A las 10,30 Fuente escondida.

LARA
A las 6,30 y 10,30 Tierra en los ojos.

COMICO
A las 6,30 y 10,30: ¡Que trabaje Rita!

JAI-ALAI
Calle de Alfonso XI, 6 Tel. 16606
A las 4 tarde:
Grandiosos partidos a
Pala y Remonte por los «ases» de la pelota.
Vea V. los carteles de este Frontón.

FASES

*Una niña de quince años...
za y placer al mismo tiempo*

*Una joven de diez y ocho años...
bres están obligados a dar...
prisa de recibir.*

*Una mujer coqueta. — El...
las mujeres y que es muy...
muchos incensarios.*

*Una mujer frívola y mal...
más grata que el coser, ...
causa casi tanto regocijo...*

*Una mujer espiritual...
tener el estilo de Lamartine...
matrimonio tiene el lenguaje...*

*Una mujer casada muy ju...
la prosa del matrimonio.*

*Un pollo inocente. — El...
las miradas: tan difícil me...
al hombre que tiene miedo...*

Un pollo desengañado. — El...





La antigua Cerámica NIVEIRO

DE TALAVERA

Por mejora y ampliación de local ha trasladado la EXPOSICION y VENTA de sus preciosos e inmejorables artículos a

Paseo de Recoletos, 14 Tel. 57769

S L AMOR

una cosa que da vergüen-
 tiempo
 el tributo que los hom-
 nosotras no debemos tener
 que se nos debe a
 si se escapa de
 es una ocupación mucho
 media; es una cosa que
 un vestido de terciopelo.
 amor, cuando nace, suele
 de Alfonso Kar; el
 de Balzac.
 la poesía del amor viene
 la lengua y da aliento a
 declaración, como nadar
 amor!!!

(Continuará.)

PRICE

Plaza del Rey, 7 Tel. 94422

A las 6,30 y 10,30: El éxito del día lo constituye el espectáculo de Price:

Harry Fleming
 con su compañía y orquesta
RAMPER
 con su compañía ramperiana

AL KAZAR

A las 6,30: Tómame en serio.
 A las 10,30: Tómame en serio.

MARTIN

A las 6,30 y 10,30 Mitad y mitad y Te espero en el 4.

REINA VICTORIA

(Compañía Velasco)

A las 6,30 y 10,30:

COCK TAIL DE AMOR

Pelikán Kursal

Atocha, 68 - Teléfono 70930

Todos los días a las 11 noche

Grandes atracciones

¡Grandioso éxito! de

Encarnita Daza y Hermanas Manon

De 1 a 4 madrugada

Gran Souper Tango

Orquesta Arteaga

Domingos y fiestas, bailes populares

MARAVILLAS

Calle Malasaña, 6 Tel. 36993

A las 6,30: El contrabando y El barbero de Sevilla.

A las 10,30:

BY BILL

creación de
 Ramon Peña y Candida Suarez

PAVON

A las 6,30 y 10,30:

CINEMATÓGRAFO

ZARZUELA

Calle de Jovellanos, 4 Tel. 17347

Compañía de Maria Teresa Montoya

No hay función con motivo de los bailes de Carnaval hasta el día 23.

::: TRIANON SEVILLA :::

Magdalena, 30.-Teléf. 13033

Consumición mínima una peseta

Varietés - Souper Tango

12 artistas frívolas. 40 tanguistas. El más divertido de Madrid. ¡Éxito colosal! de

¡Gran éxito!

Bertina Blanquita I I

¡Gran éxito!

MARIN

Bailarin excentrico

Funciones tarde y noche

PENSION URZAY MADRID

MANUEL FERNANDEZ y GONZALEZ. 10.12

PENSION DESDE 8,00 PESETAS

TELEFONO 11921

TEATROS DISTINGUIDOS

Calderón.—Atocha, 12.—Teléfono 10187.
 Price.—Plaza del Rey, 7.—Teléfono 51008.
 Infanta Beatriz.—Claudio Coello, 45.—Teléf. 53108.
 Cómico.—Mariana Pineda, 10.—Teléfono 10525.
 Eslava.—Pasadizo de San Ginés.—Teléfono 14032.
 Español.—Plaza del Príncipe Alfonso.—Teléf. 12121.
 Fontalba.—Av. Pi y Margall, 6.—Teléfono 14419.
 Infanta Isabel.—Barquillo, 14.—Teléfono 14778.
 Lara.—Corredora de San Pablo, 17.—Teléf. 11631.
 Pavón.—Embajadores, 11.—Teléfono 72315.
 Reina Victoria.—C.^a San Jerónimo, 28.—Tel. 13458.
 Zarzuela.—Jovellanos, 4 y 6.—Teléfono 14341.
 Teatro Maravillas.—Malasaña, 6.—Teléfono 36993.

LOS MEJORES CAFES

Oriental.—P.^a del Sol, 11 y 12.—Teléfono 13005.
 Lisboa.—Mayor, 1.—Teléfono 15800.
 Puerto Rico.—P.^a del Sol, 3.—Teléfono 14804.
 Universal.—P.^a del Sol, 15.—Teléfono 15807.
 Colonial.—Alcalá, 3.—Teléfono 12603.
 Maison Dorée.—Alcalá, 22.—Teléfono 15804.
 La Montaña.—Alcalá, 2.—Teléfono 15020.
 Norte.—Montera, 54.—Teléfono 16802.
 Colón.—Alcalá, 17.—Teléfono 16022.
 Correos.—P.^a del Sol, 10.—Teléfono 12466.
 Gijón.—Paseo de Recoletos, 21.—Teléfono 12607.
 Granja El Hénar.—Alcalá, 40.—Teléfono 12079.
 Kutz.—Av. C. Peñalver, 16.—Teléfono 14219.
 Levante.—Puerta del Sol, 4.—Teléfono 12708.
 Madrid.—Alcalá, 9.—Teléfono 10257.
 María Cristina.—Mayor, 6.—Teléfono 15456.
 Nacional.—Toledo, 19.—Teléfono 10794.
 Regina.—Alcalá, 19.—Teléfono 12426.

ALGUNOS SERVICIOS DEL AYUNTAMIENTO

Alcaldía-Presidencia, Plaza de la Villa, teléfono 10106.—Comisiones de Concejales, Plaza de la Villa, 5, teléfono 10808.—Tercera Casa consistorial, Plaza de la Constitución, 3, teléfono 10021.

AGUAS POTABLES Y ALCANTARILLADO

Dirección, Plaza de la Villa, 4, teléfono 10922.—
 Inspección, Casa Cisneros, Plaza de la Villa, 4, teléfono 11227.—Inspección de Alcantarillas, Plaza de la Constitución, 3, teléf. 10012.—Almacenes de la Villa, Santa Engracia, 104, teléf. 30034.—Alumbrado, Dirección, Plaza de la Villa, 5, teléf. 10624.—Arquitectos, Dirección, Plaza de la Villa, 4, teléf. 11406.—
 Carruajes, Dirección, Plaza de la Constitución, teléfono 11070.—Colegio de Ntra. Sra. de la Paloma, Dehesa de la Villa, teléf. 30410.—Depositaria Municipal, Plaza de la Villa, 5, teléf. 12853.—Ensanche, Jefe Negociado, Ayala, 14, teléf. 52859.—Inspección facultativa, Costanilla de los Angeles, 13, teléfono 13659.—Guardia Municipal, Jefatura, Plaza de la Constitución, 3, teléf. 20021.—Guardia de Caballería, Costanilla de los Desamparados, 15, tel. 10651.—Imprenta municipal, Sacramento, 2, tel. 13337.—Incendios, Dirección, Imperial, 10, tel. 12800.—Laboratorio central, Bailén, 43, tel. 70320.—Puesto de Desinfección, Plaza de San Francisco, 3, tel. 73729.—Limpietas, Dirección, Imperial, 10, tel. 14630.—Mataderos, Dirección, Paseo de la Chopera, tel. 70116.—Mercado de la Cebada, Plaza de la Cebada, teléfono 70405.—Mercado de los Mostenses, Plaza de los Mostenses, teléf. 15279.—Parques y jardines, Dirección, Parque de Madrid, teléf. 54382.—Puericultura, Casa central, Peñón, 23, teléfono 71341.

CASA MERP
 ARREGLA STYLOGRAFICAS
 PACHEGARAY 7 - TELEFONO 10095 - MADRID

Casa Marcelino

COLMADO TIPICO ANDALUZ
 Manzanilla de las mejores marcas
 GRAN BODEGA
 Recientemente inaugurada
 VINOS DE MESA. Los más finos e inmejorables
Manuel Fernández y González, 8
 TELEFONO 95124



PARA HOMBRES

Ayer ventrudo, hoy enjuto, es que uso LA FAJA DE JUSTO

JUSTO JUAN

10, CARMEN, 10

LA CORUÑA
 MARTIN NAVAZO

Vinos - Restaurant - Cervezas - Licores de todas las marcas - Mariscos del día - Aperitivos y bocadillos
 -: La Peña más clásica :-

4, ALCALÁ, 4

Confitería :: Pastelería :: Fiambres

N I Z A

Especialidades y creaciones para el te y postres
 Se sirven LUNCHS

Arensola, 20, y Orellana, 16 :-: Glorieta de Bilbao, 7, y Sagasta, 2 :-: Teléfono 83253



Pedro Lapègue
 Horticultor y Floricultor
 VENTA DE PLANTAS
 Y FLORES NATURALES
 Ventura de la Vega, 3
 TELÉFONO 12.237
MADRID
 Construcción y
 Consagración de
JARDINES



“EXPOSICIÓN” de muebles nuevos

M. Maldonado

Variedad y economía :-: Fabricación propia
 LEGANITOS, 4, TODA LA CASA.—TEL. 15.924

DISPONIBLE

Tarifa general de la Compañía del Metropolitano Alfonso XIII

PUERTA DEL SOL A TETUAN DE LAS VICTORIAS, 0,30,
 CON ESTACIONES EN ALVARADO Y ESTRECHO

E. del Norte	0	10	20	30	40	50	60	70	80	90	100
Quevedo..	0	10	20	30	40	50	60	70	80	90	100
S. Bernardo	0	10	20	30	40	50	60	70	80	90	100
Noviciado..	0	10	20	30	40	50	60	70	80	90	100
St. Domin.º	0	10	20	30	40	50	60	70	80	90	100
Isabel II..	0	10	20	30	40	50	60	70	80	90	100
Sevilla.....	0	10	20	30	40	50	60	70	80	90	100
Banco.....	0	10	20	30	40	50	60	70	80	90	100
Retiro.....	0	10	20	30	40	50	60	70	80	90	100
P. Vergara..	0	10	20	30	40	50	60	70	80	90	100
Goya.....	0	10	20	30	40	50	60	70	80	90	100
M. Becerra..	0	10	20	30	40	50	60	70	80	90	100
Ventanas...	0	10	20	30	40	50	60	70	80	90	100
P. Valdeca...	0	10	20	30	40	50	60	70	80	90	100
Pacifico....	0	10	20	30	40	50	60	70	80	90	100
M. Pelayo...	0	10	20	30	40	50	60	70	80	90	100
Atocha....	0	10	20	30	40	50	60	70	80	90	100
A. Martín...	0	10	20	30	40	50	60	70	80	90	100
Progreso...	0	10	20	30	40	50	60	70	80	90	100
P. del Sol..	0	10	20	30	40	50	60	70	80	90	100
Gran Vía...	0	10	20	30	40	50	60	70	80	90	100
Tribunal...	0	10	20	30	40	50	60	70	80	90	100
Bilbao.....	0	10	20	30	40	50	60	70	80	90	100
Chamberí...	0	10	20	30	40	50	60	70	80	90	100
Iglesia.....	0	10	20	30	40	50	60	70	80	90	100
Ríos Rosas..	0	10	20	30	40	50	60	70	80	90	100
C. Caminos.	0	10	20	30	40	50	60	70	80	90	100

ESTACIONES

OPTICA MAYO

Graduación de la vista gratis.
 Procedimientos modernos.

CALLE DEL PRADO, 5

SUCURSAL DE PARIS:

2, RUE DU PARC-ROYAL, 2

LA REGIONAL

VINOS FINOS DE MESA :-: SERVICIO A DOMICILIO

Gran vino «EL PADRE ETERNO»

:-: y blanco «LA PALMA» :-:

1, LOS MADRAZO, 1.—TELEF. 13563

RELOJERIA

MANUEL ALVAREZ

Compra y venta de relojes de todas clases, antiguos y modernos.

6, CALLE DEL PRADO, 6. :-: TELEF. 14226

DISPONIBLE

CASA ADORACION

ULTIMAS NOVEDADES DE PARIS - SOMBREROS PARA SEÑORAS Y NIÑAS

CALLE DEL PRADO, 4 :-: TELEFONO 14226

EL MESON DEL SEGOVIANO

CAVA BAJA, núms. 41 y 28 :-: Teléfono 72932

El sitio más popular de la corte, donde pueden admirar los famosos frescos del pintor ARTURO ORTIZ ALGUACIL
 LOS JUEVES, Pote gallego.

NO DEJE DE VISITAR ESTE FAMOSO MESON

CENTRO DE SUSCRIPCIONES DE LA EQUITATIVA DE MADRID

Seguros de enfermedades con Sanatorio quirúrgico, de todas clases de especiales, por cuotas mensuales desde 1,25 a 9,80. Seguros de entierro desde 0,50 a 2,50 ptas., con sepultura perpetua, una persona sola 0,60 al mes.

Meson de Paredes, 48

ZACARIAS MADRID

Sastrería

Terrado

Sastrería

*Proveedor de las Cooperativas del Ministerio
del Ejército y Real Institución.*

Trajes
Gabanes
Trincheras

LEGANITOS

2

Teléfono 13799

Uniformes
de
todas clases



PLAZOS Y CONTADO



JOSE GUILLAMON

CALEFACCIONES Y SANEAMIENTOS

Aplicaciones generales del calor
a edificios y a la industria.

ESPECIALIDAD EN CALEFACCIONES INDEPENDIENTES POR PISOS. MÁS DE 2.000 INSTALACIONES FUNCIONANDO EN TODA ESPAÑA

PROYECTOS Y PRESUPUESTOS GRATIS

Oficinas: **SAGASTA, 7** duplicado

TELÉFONO 33875

Sucursal en MURCIA: Plaza de San Bartolomé, 1 y 2

KARDEX

FICHERO VISIBLE PERFECTO



CAJAS DE CAUDALES
MUEBLES DE ACERO
PARA OFICINAS
ARCHIVADORES, MESAS,
ARMARIOS, ETC.



Montera, 28
MADRID



Número 44.708

FABRICA DE IMPERMEABLES FELIX RIESCO

Impermeables de señora y caballero, 35 pesetas.—Trinchera tres telas, 60 pesetas.
Capitas para niños, desde 7,50 pesetas.

Plaza del Progreso, 3.-Madrid

Teléfono 73.666



Mi orgullo

ES EL ASPIRADOR DE POLVO

VAMPIRO

Con él puedo limpiar las alfombras, los muebles y tapices sin que quede una partícula de polvo.

GENERADORAS ELÉCTRICAS

Hobby - Dandy - Victor - Express

A. E. G.—Sección Santo

Paseo de Recoletos, 17

Teléfono 19447

**CONTRA EL FRIO,
HUMEDAD, y ENFERME-
DADES**

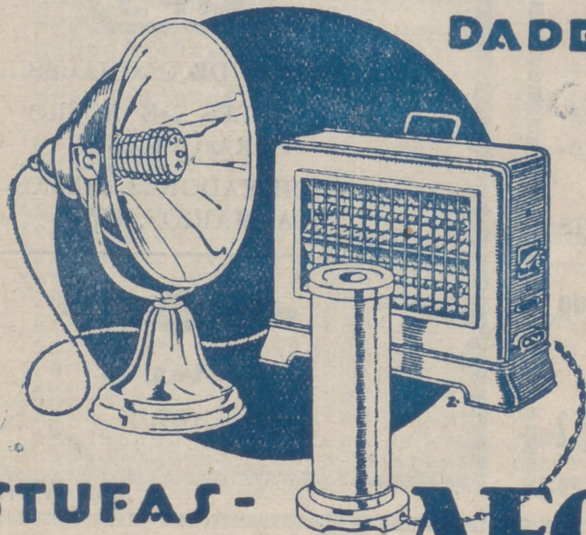

**ESTUFAS -
CALIENTAPIES AEG**

En todos los buenos,
acreditados estable-
cimientos del ramo

y

A. E. G. Ibérica
de Electricidad

(S. A.)

