HERALDO ALAVÉS

Año IV — Oficinas: Estación 47 — Diario independiente — Vitoria—Martes 24 de Mayo de 1904 — Edición de la tarde — Talleres: Estación 47 — Número 1043

2241 **Negocio industrial** Las dueñas de las fábricas de lana, que pertenecieron al difunto señor Arizmendi, no pudiendo explotar por sí mismas la fabricación, desean darlas en arriendo, ó constituir sociedad con quien pueda ponerse al frente de ellas.

Para más informes dirigirse al abogado señor Lete. 1

2230 **Se vende** en 200 pesetas una caja de caudales incombustible, muy antigua y pesada, con clave.

Dimensiones.—Largo, 37 centímetros: ancho, 27: altura, 24.

En esta imprenta se enseñará. 4

22 6 **Lecciones particulares** A partir de hoy, los señores franceses establecidos en esta, calle San Antonio, 30, entresuelo y primer piso, darán lecciones particulares según el deseo de los interesados. Para todos informes, dirigirse al señor Director. 6—2

2235 **Traspaso ó cesión** En condiciones muy económicas, se cede ó traspasa la tienda de confitería y cerería situada en la Plaza del General Loma número 4, con todos sus enseres, herramientas, etc. Informarán en la confitería de don Angel Elguea, número 1 de la Plaza Nueva de esta ciudad. 8—3

1493 **A ROJAS Pr. Dentista**

Gran diploma de honor

Estación 6, pral.

Dientes desde 5 pesetas.

Dentaduras completas superiores, sin paladar é inferiores inamobibles en caoutchu sin extraer los raigones.

Patente de invención

Dentaduras y dientes en oro metal Palladium, Vitoria. Orificaciones, empastes, etc.

Cura de enfermedades de la boca.

1514 GABINETE ODONTOLÓGICO de

E. LLANO

CIRUJANO DENTISTA

(Plaza Nueva 27)

Cosas del día

Excepto el pelotoncillo de ediles que sigue sumisamente al inoportuno Síndico, los demás desean trabajar y tienen ideas beneficiosas para el pueblo. El hacer esto público es obra de justicia y nosotros que no escaseamos aplausos cuando son merecidos, ni callamos censuras si censuras merece la gestión edilicia, cumplimos gustosísimos con el deber de enviar nuestro parabién á los que llevan su actividad y amores á la casa de la ciudad.

Y decimos esto, recordando lo que hace días nos dijo el Concejal señor Mujica. Hablaba con nosotros del alojamiento por la noche, de los pobres transeuntes y señalaba la necesidad de construir un *Asilo Nocturno* al igual del que existe en Logroño y otras poblaciones análogas.

Piénsase en presentar una moción solicitando del Ayuntamiento el acuerdo referente á la creación de este humanitario centro, organizar después un Patronato de Señoras para el régimen del mismo y establecer una *kermesse* durante las fiestas del próximo mes de Agosto, para recaudar fondos con que dar comienzo á las obras de esta institución benéfica.

Caso de tener aceptación la idea del señor Mújica, la *kermesse* se verificaría en el paseo del Salón, construyéndose tiendas para que las señoras y señoritas vendieran objetos. Así se aumentaba un número al cartel de festejos y se conseguía dinero que sirviese de ayuda á la gran obra que debe realizarse sin perder tiempo.

Nos pareció excelente la idea, y la alabaremos con entusiasmo. Es de esperar que el Ayuntamiento primero, y el pueblo todo después, pondrán de su parte cuanto puedan para que Vitoria cuente en breve con un *Asilo de Noche* para los pobres.

—

Los turnos que un Ayuntamiento carlista estableció entre los industriales, para hacer obras cuya cifra no llegase á la señalada como de subasta, deben ser equitativos y justos. No está bien hecho eso de que á unos industriales les llegue de intento más obra que á otros, pues este procedimiento podrá ser muy del gusto de quienes solo piensan en proteger á los amigos, pero no se sujeta á leyes de equidad.

Todos los industriales agremiados son igualmente dignos de ser atendidos por el Ayuntamiento, porque todos ellos son ciudadanos que pagan las cargas vecinales y esto les dá derecho á no sufrir postergaciones y engaños que aunque sea hábil quien los amaña, el público los descubre sin grandes esfuerzos de investigación.

No pedimos más que justicia y que no existan castas y clases unas privilegiadas y otras despreciadas.

—

Vayan unas preguntitas: ¿qué hay de eso de la calhidráulica? ¿Se pagó el palco que disfrutaron algunos ediles del anterior municipio? Perdónesenos estas indiscreciones, pero nosotras creemos que el pueblo debe enterarse de estas cositas.

—

Todavía hemos de seguir hablando de lo de la piedra de Urbina, porque tales dislates dice á este propósito el órgano del Síndico, que no resistimos á la tentación de replicarle.

Dijo ese periódico días atras, que no había autorizado ningún técnico el uso de la piedra de Urbina en las obras del ferrocarril Anglo Vasco-Navarro.

Nosotros le contestamos citándole los nombres de los técnicos y hasta el sábado, no se ha dado por enterado de esto, sin duda porque al nombrar los títulos que adornaban á dichos señores no preguntábamos si eran técnicos. Hacíamos más que preguntar; lo asegurábamos en frente de la negación del periódico aludido.

—

No sabiendo como salir del atolladero en que se ha metido por defender las demasías de don Pepe, dice su periódico que los técnicos—porque ya se ha tragado que hubo técnicos—"*advirtieron*" á los empresarios del ferrocarril que no empleasen la piedra de Urbina.

Oficialmente no aparece tal advertencia. Y nosotros creemos que si los ingenieros de la División hubieran creido mala la piedra, no hubieran advertido, sino que hubieran prohibido terminantemente su uso.

En la línea del Anglo Vasco-Navarro hay muchas obras construidas con mampostería de esas canteras, tales como pasos superiores, estaciones, etc., sin que la intemperie con su acción destructora la haya desgranado, ni deshecho durante los años que existe.

Somos ignorantes, pero no tanto como para admitir lecciones del órgano del Síndico. Así es, que podía haberse ahorrado esa lección de si la piedra es la corteza del globo, porque para corteza, la que tiene el Síndico, que no presenta la dimisión aunque su gestión sea censurada por todo el vecindario, menos por su media docena de amigotes.

—

Se nos dice que la Juventud Republicana ha protestado de que le digamos al Síndico algunas verdades.

Al tener noticia de esta protesta hemos recordado al actor Julio Ruiz en el papel de maestro de escuela de la celebrada obra "¡Eh, á la plaza!"

—¿Que ha habido una irregularidad en Cuenca? ¡Como si tal cosa!...

Eso decimos nosotros.

—¿Que esa juventud protesta? A mí, pín...

PEREGRINACIÓN Á ESTIVALIZ

Iniciada por los seminaristas internos de ambos seminarios una peregrinación á Estívaliz, ayer tuvo lugar y feliz término tan hermoso pensamiento.

A las siete de la mañana y en columna de viaje iban alegres y contentos por la carretera que conduce á Navarra.

En el kilómetro 8 hicieron alto, pues el celoso cura de Argandoña, don Martín Gamarra, les salió al encuentro con cruz alzada y estandarte para darles la bienvenida; colocáronse en línea á los lados de la carretera, y el Orfeón en el centro, entonó un himno á la Virgen de Estívaliz, precioso, cuya música y letra en vascuence son debidas á la inspiración de un colegial.

Continuó la marcha en esta forma, y nos internamos en el monte donde encontramos á los honrados vecinos de Aberásturi, que también con cruz y pendón y con su celoso párroco á la cabeza, caminaban al Santuario.

Llegados todos á Villafranca, pudimos admirar dos hermosos arcos de follaje inmediatos á la Iglesia y en la plazuela los vecinos de Matauco, Oreitia y Villafranca, (que con los de Argandoña, componen la cofradía) tambien con cruces y estandartes.

Parte de la comunidad de Seminaristas penetró en el santo templo donde se guarda la imágen de Nuestra Señora de Estívaliz. El celoso y entusiasta señor Rector del Conciliar, vestido ya de capa pluvial dió principio al Santo Rosario y cantado el "Padre Nuestro" por el Orfeón, organizóse la procesión con todos los elementos allí reunidos y que constituían la procesión.

¡Dios mío que espectáculo! Mi torpe pluma no es cortada para describirlo, Alava no ha presenciado otro igual desde los tiempos de los Oñacinos que tan magistralmente describe el entusiasta alavés y celoso propagandista por la restauración del Santuario mi querido amigo don Manuel Diaz de Arcaya.

El sol, oculto estos días, salió radiante y esplendoroso y con su potente luz, alumbró á la virgen de Estívaliz, que en hombros de cuatro seminaristas era llevada larra arriba á su santuario, su casa y su altar; le precedían cruces y estandartes, que eran seguidos por sus respectivas feligresías, seguían los internos en correcta formación y en último término las hijas de María de todos aquellos pueblos comarcanos.

Llegamos; á la derecha del Santuario y en su exterior había un altar donde se colocó á la vírgen bajo un precioso doselete propiedad de las Hijas de María de Aberásturi, Los peregrinos entonaron la salve popular é inmediatamente dió principio la misa que dijo don Juan Cenarruzabeitia, ayudado por el Diácono Doctor señor Menchaca y por el Subdiácono señor Aurrecoechea.

El terno, perteneciente á la parroquia de Aberásturi, era de terciopelo encarnado bordado en oro, y data del año 1612.

La misa que se cantó era del insigne Perossi; la secuencia del maestro Eslava, y la interpretación por parte del orfeón, bajo la inteligente batuta de don Mateo Múgica, Lectoral de la Catedral, irreprochable.

El sermón, á cargo del elocuentísimo don Asunción Gurruchaga, fué oportunísimo. La Vírgen de Estíbaliz—decía—no quiere alejarse de este Santuario ni de esta campiña; quiere continuar siendo el consuelo de nuestras aflicciones y la dispensadora de sus gracias á los buenos alaveses. Citó á los navarros por su entusiasmo y devoción á Nuestra Señora del Puig (de Estella) á los vizcainos por su Virgen de Begoña y á los guipuzcoanos por su Virgen de Aránzazu y de Iciar; abogó para que dentro de este año mariano se abra al culto este Santuario, contribuyendo cada alavés á la medida de sus fuerzas. Dieron fin los cultos con la marcha de San Ignacio.

Terminada la primera parte del programa, la gente se desparramó por el bosque en grupos, para dar quebaer á las mandíbulas, y aprovechando este paréntesis, los vendedores ambulantes recorrían los grupos anunciando sus mercancías y haciendo su agosto.

El orfeón amenizó el café de los profesores con "El crepúsculo" de Eslava, el "Ilun-abarría" de Mocoroa, y el "Guernikako-arbola".

Por la tarde, después de rezado el Santo Rosario, se cantó la letanía, é inmediatamente las flores, y á instancia de los amigos, el Rector del Seminario de Aguirre don Ignacio Lasquibar, improvisó un sermón basado en el espectáculo ofrecido, y haciendo votos también por la restauración del Santuario.

En la misma forma que á la mañana se bajó la santa imágen, presidiendo el muy ilustre señor Penitenciario, á la parroquia de Villafranca, y por el coro, se cantó la despedida á la Virgen "El adios Reina del cielo" de García. Este terminado subió al púlpito el Rector del Seminario Conciliar y con gran energía y entusiasmo dijo "que los seminaristas de Vitoria no pueden permanecer sordos al llamamiento del Sumo Pontífice, y siguiendo sus instrucciones de realizar cultos á la Virgen María por medio de peregrinaciones, en especial á los santuarios de culto más antiguo, los seminaristas de Vitoria eligieron el Santuario de Estívaliz porque su culto data de siglos y según tradiciones se remonta al siglo IX.

Con elementos tan valiosos como los seminaristas y sus superiores, todo resultó grandioso y admirable y ellos serán quizá los que entusiasmando á los alaveses en la segunda peregrinación que se proyecta por el mes de Octubre el medio por el que la divina providencia se valga para que ese Santuario que se derrumba se levante jigantesco dentro de poco.

Más de mil personas acudieron ayer á Estívaliz, entre sacerdotes seminaristas y aldeanos, reinando en todos el entusiasmo más grande mediante el cual organizóse una junta encargada de obtener á todo trance la inmediata apertura al culto público del Santuario venerando.

La junta la componen los señores curas de Aberásturi y Zurbano por la hermandad y el señor párroco de Santa María y don Manuel Diaz de Arcaya, cronista de Alava, respectivamente representando al clero y al pueblo.

¡Qué veamos cuanto antes satisfechos los deseos constantes de todos los alaveses y á ser posible para la fecha en que ha de organizarse la segunda peregrinación á la cual seguramente asistiremos todos!

C. G.

Revoltijo

Perdicaris, el millonario americano que fué secuestrado por los moros, ha escrito á su esposa una carta.

En ella dice que se encuentra en la kábila de Beniceres, que los moros le guardan todo género de consideraciones y hasta han organizado en su honor una cacería de jabalíes.

¡Caramba! Pues va á ser cosa
de emprender viaje inmediato
y marchar á Beniceres
á fin de ser secuestrado!
Pero no; que Perdicaris
no se dá cuenta del caso,
y aunque vaya á cacerías,
haga veinticinco blancos,
lleve *á casa* muchas piezas,
reciba mil agasajos
y de cazador se precie,
no olvidará sin embargo,
que entre los moros él es
no más que un simple "cazado"
¿Con fusil? ¿Con escopeta?
¿Con podenco ó con reclamo?
¡Nó! ¡Con amistad fingida!
como quien dice *con lazo*.

—

En Málaga declaráronse en huelga las empresas de carrozas fúnebres.

No bien solucionado este conflicto surge otra huelga. La de cocheros.

Nada, que los pencos de Málaga están de enhorabuena.

Aquí de las esquelas mortuorias: Se suplica el coche."

Y por más que se suplica el coche no parece.

—

¡Vaga una familia la del administrador de Hacienda de Fernando Póo! Al decir de un periódico de las Palmas.

El padre, por el dicho cargo de Administrador cobra no nos dicen qué sueldo, pero seguramente no será una menudencia.

Además, como se encuentra ausente el gobernador de la isla, se ha hecho cargo del mando, por cuya parte cobra nueve mil pesetas anuales.

Item más, ejerce el cargo de notario, sin serlo; y esta superchería le produce diez mil pesetas.

Ainda mais, desempeña (¿?) el Juzgado municipal y ¡naturalmente! por ello cobra seis mil pesetas.

Hé aquí un administrador de Hacienda que cobra más que el ministro del ramo.

Pues aún no está todo. Una hija—(¡angelito!)—de dicho funcionario, desempeña interinamente la escuela sin tener título, pero cobrando—(¡no faltaba más!)—cinco mil pesetas. Y un hijo del mismo, que ejerce la profesión de médico, recibe siete mil pesetas del Estado.

Dados los antecedentes
de esa familia especial,
cabe lo suposición
de que deben ser parientes
de los hermanos Pidal
y Mon.
¡Lo que puede la afición
al metal!

—

En Francia ha comparecido ante los tribunales de justicia, cierto sujeto, inventor de una nueva industria.

Este individuo se dedicaba, con verdadero arte, á falsificar... ¿Billetes de Banco? ¿Cheques? ¿Monedas? ¿Metales? ¿Piedras preciosas?... ¡Caracoles!

Sí, sí; caracoles, pueden ustedes creerlo. El medio no podía ser más sencillo é ingenioso.

Compraba cáscaras de dichos moluscos y las rellenaba de pulmón de carnero, en tal forma, que no era fácil descubrir el engaño.

Así lo dice el periódico de donde tomo la noticia.

Pero á mí me preocupa grandemente cómo se las arreglaría para colocar un detalle imprescindible en los caracoles.

.. ¿No me entienden ustedes? Pues bueno; á ver quién me lo resuelve.

Cómo se arreglaba ese hombre para poner cuernos á los caracoles falsificados?

C. DE CALAINOS.

Una tarde entretenida

Como el sacerdote es siempre sacerdote y militar el que cuelga armas del lado izquierdo para defender á su patria, nunca deja de ser periodista el que al periodismo vive consagrado. Cuanto ocurre ante nuestra vista, nos reclama unas cuartillas para describirlo y si el suceso ó la ocurrencia tienen alguna notoriedad, pierde el reporter su pudor y con febril ansiedad anota en los cantos de los sobres si es preciso, lo que sus ojos ven desfilar ante ellos.

Una tarjeta de queridísimo amigo me citaba á tomar café en su casa y temiéndome algo extraordinario acudí puntualmente observando que otros me habían tomado la delantera y se entretenían en adornar sus encantos con capullitos fragantes del jardín de Páramo.

Aun corriendo la desgracia de resultar algo molesto para la distinguida señora de la casa, voy á exponer esta y cuanto en ella ocurrió la tarde del domingo á los ojos de los que me leen.

Un atillado groom de severo uniforme abrió la puerta y como se veía, de frente, en la serre á varios amigos me dirigí á ella despues de saludar á la señora viuda de Páramo que hacía los honores de la casa asistida por sus jóvenes hijos.

El aspecto de la serre era delicioso sencillamente, teniendo en primer plano una mesa abarrotada de servicios á cual más apetitosos y como fondo artístico el ideal jardín con rosales tempranos y plantas delicadas de invierno sin faltar el soñado glogloteo del surtidor lejano.

Había que saludar á los presentes, y como es natural lo hice á los señores don Julián Erenchun, don Alberto Cortés, don Mateo Alberdi, don Santiago Díaz, don José Mendizábal, don Félix Susaeta, don Carlos Roure, don Quintín Aracama, don Félipe Elizagarate, don Víctor Jainaga, don Samuel Iturrate, don Marcelo Irurzun, don Manuel Echanove, don José Fresco, don Marcelino Florez, don Félix Garrido, don José María Lorenzo, don Rafael Sontaolalla, don Juan Gortázar, don Ignacio Irurzun y don Ramón López.

El lunch fué, sin adjetivos que tiendan á ensalzar lo que no lo necesita, el siguiente: helado, trufas, jamón en dulce, mortadella, empanadas, pastas, frutas, dulces, chantilly, café, benedictino de la Abadía Thezame, cognac X Planché tres triángulos, Jerez Pedro Simón y Misa, Anisete María Richard, Rhum Georges Bertín y cigarros flor de Cuba.

Como estábamos entre doctores y éstos siempre tienen prisa, se hizo un alto en la fiesta, para que los técnicos examinaran detenidamente el gabinete dental cuya inauguración era el pretexto de la invitación.

El gabinete

Dios ponga tiento en mis manos y haga que los apellidos ingleses leidos sobre útiles y aparatos no pierdan en el trasiego el buen concepto que tienen ante la ortografía inglesa.

Ocupa el gabinete una habitación espaciosa con balcón á la calle y que proteje elegante lambrequín de terciopelo. El pavimento es de azulejos, inmejorable, y desde éste al zócalo de las paredes se halla revestido el gabinete de placas de mármol. Una pintura sobria y agradable decora el resto de las paredes y el techo.

El sillón emacionante es un verdadero chef d'oeuvre y lleva la reputada firma S. S. Withe, la mejor marca yanqui. Con solo cuatro palancas hace todos sus complicados movimientos. El juego de cabecera se presta á todas las variaciones que se deseen con una sola palanca, consistiendo precisamente una de sus mayores ventajas en el corto número de palancas que tiene.

La escupidera, colocada junto al sillón, resulta una verdadera maravilla por todos conceptos. Tiene de color esmeralda la palangana giratoria y el inapreciable valor de ser de agua corriente. A la escupidera de Clarks vá unida la fuente Spitoon que completa tan ingenioso y moderno aparato.

Además de Torno de pedal S S White que Feliciano Páramo trajo consigo de Pensilvania, ha instalado uno eléctrico de reputadísima marca que se me ha ocurrido no citar. ¡Averigüen ustedes el porqué!

Una verdadera novedad introduce Páramo en su gabinete con el horno eléctrico Hammond Furnaces que se usa en los empastes de porcelana, trabajo aquí desconocido y que gustará seguramente.

Por no dejar detalle, aunque tan incompletamente descritos, diré á ustedes que me sorprendió la mesita de servicio hecha en caoba, como el resto del mobiliario, apoyada en la pared con un brazo movible y que tiene completísimo servicio de cajones de varios tamaños.

La vitrina es una verdadera obra de arte que honra á los ebanistas vitorianos que lo han hecho bajo la dirección del señor Páramo.

En el remate de la misma se leen las iniciales del joven dentista y podemos dividir la última en dos partes, separadas por la mesa para hacer pastas que tiene luna biselada sobre fondo de sedas.

En la parte superior é subdividida á su vez por un centro giratorio, que en su parte interior está habilitado para colocar las *fresas* ó taladros, en dicha parte superior tiene en el lado de la izquierda seis cajones triangulares y en la derecha un armarito de luna, donde hay tantas cosas que renuncio generosamente á detallarlas.

En la parte inferior hay cuatro estantes semicirculares, giratorios, donde sobre fondos de peluche se vé el costoso instrumental de White para toda clase de operaciones dentales.

Los forceps de White, causantes de tantos desmayos, reposaban durante nuestra vista en los cuatro últimos cajones que llegan hasta la base del mueble que cerrado parece con sus herrajes dorados sobre la caoba, coquetón escritorio de señora.

El lavabo con corriente de agua fría y templada, es holgadísimo y tiene magnífica luna.

Completan la instalación del gabinete un escritorio, del mismo estilo maderas y herrajes que el resto de los muebles y la *chaise longue* tapizada de terciopelo planchado.

No me meto á describir el saloncito de espera, que es una preciosidad, por mi escasa competencia en estilos Luis XIV y Luis XV. Ustedes lo verán y de su juicio puede estar tranquilo Feliciano Páramo, que sabe hacer las cosas.

Final

Hasta entrada la noche pasamos el tiempo agradablemente, haciendo unos música, jugando al billar otros y bailando los más, pues hubo sorpresas á última hora que no seré yo quien descubra.

Mucho tiempo después de servido el refresco de la tarde salíamos los invitados, agradeciendo tantas atenciones como supo dispensarnos la señora de la casa y deseando los éxitos que se merece quien tan aprovechadamente ha cursado sus estudios en España y América del Norte, para seguir la historia de los notabilísimos profesores dentistas que han dado fama á nuestra ciudad.

G. G. de S.

SERVICIO POSTAL

(De nuestros corresponsales)

Aramayona

—El sábado 28 del actual tendrá lugar como en años anteriores la rogativa de San Gregorio, á la cual asistirá el ilustre cabildo del valle, que se compone de nueve sacerdotes, los que celebrarán la santa misa en igual número de ermitas que se hallan en el trayecto que recorrerá la procesión, asistiendo también á dicho acto el Ayuntamiento en corporación, el cual interpretando los sentimientos religiosos del vecindario satisfará de los fondos municipales los estipendios de las nueve misas que se celebren dicho día.

—Según me informan personas que deben hallarse enteradas, el once de Junio próximo tendrá lugar en esta población de Ibarra el matrimonio de la simpática y amable señorita doña Inés Zumelzu, sobrina de nuestro digno cura párroco don Bernabé Cortazar, con don José Coll, propietario acaudalado de San Sebastián, para cuyo acto serán padrinos unos señores de dicha ciudad, parientes de la novia.

La novia ha recibido varios regalos de gran valor.

—El Ayuntamiento de este valle á objeto de honrar las fiestas que en honor del patrón San Martín han de celebrarse en esta población los días 3 y 4 de Julio próximo ha dispuesto que en referidos días se corran cuatro vacas en la plaza de la misma, de la acreditada ganadería de Amboto, así como otros festejos propios del país vasco y que otro día daré cuenta.

—Se ha llevado á cabo con un tiempo espléndido la siembra del maíz y alubia, principales factores que constituyen la riqueza de este país, por lo que, y por teniendo la cosecha de cereales muy buen aspecto, se hallan los labradores muy satisfechos.

23 de Mayo de 1904.

—

Amurrio

Aquí puedo decir á usted que la nota saliente de la semana ha sido el paso por esta estación del elocuentísimo orador tradicionalista señor Vazquez Mella, que como ustedes sabrán pronunció un grandioso discurso en el mitin de Orduña.

El pueblo entero de Amurrio acudió á la estación y se dieron vivas al diputado por Aoiz y á la causa carlista, disparándose también muchos cohetes.

De aquí fueron numerosos carlistas en el mismo tren á Orduña, regresando por la tarde entusiasmados de la reunión y ponderando al joven don Esteban Bilbao que se reveló como un orador notable si sigue estudiando.

Aunque el tiempo fué desapacible la fiesta resultó verdaderamente brillante.

23 Mayo 1904.

EXAMENES

En los celebrados en el Instituto de Vitoria, curso de 1903 á 1904, han sido aprobados los alumnos siguientes:

Geometría.—Sobresalientes, Luis Diaz, Alberto Roure, Antonio Acedo, Enrique Maldonado, Vicente Unzalu, Rafael Montemayor y Bruno Martínez.

Notables, José García, Fermín Pérez Nanclares, Francisco Diaz de Arcaya, Francisco Alarcón, Miguel García, Carlos Mendoza, Francisco Montoya, Eusebio Cardeña, Francisco Hernández y Agustín Quintanilla.

Aprobados, Nicanor Montón, José Elejoste, Mateo Lz. Maturana, Ricardo Sánchez, Domingo Mz. Pisón, Mario Gómez, José Arahuetes, José Belarroa, Pío Pinedo, José Urrutia, Félix Ortega, Angel Pinedo, Federico Luzuriaga, Ciriaco Olavarría, José Fernández y Gonzalo Ingunza.

Aritmética.—Sobresalientes, José María Susaeta, José María Chacón, Martín Aspe, José González, Rafael Montemayor.

Notables, Ramón Más, Luis Dublang, Carlos Kalveran, José Izaguirre, Manuel Serdán, Gabriel Echanove, Pío Macaya, Benito Macaya, Ignacio Lesta.

Aprobados, Manuel Manso, Francisco Zavala, Santiago Neira, Ricardo Osma, Casimiro Ayala, Electo Montón, Emilio Bruna, Joaquín Izarra, Cruz Usatorre, Jesús Esparza, Cayetano Galván, Julián Olavarría, José Fernández, Manuel Rivacoba, Ramón Anduiza, Ernesto Cabalero.

Nociones y Ejercicios en Aritmética y Geometría.—Sobresalientes, Alvaro Area, José Uruñuela, Carlos Uruñuela, Fernando Alvarez, Serapio Herrero, Luis Ugarte, Jesús Guirea, Alfredo Llorente.

Notables, Mariano Manso, Restituto Sainz, Francisco Moreno, Angel Gutierrez, Gabriel Galván, Fernando Arzadum, Ricardo Saenz de Cenzano Casto Colcoechea.

Aprobados, Enrique González, Narciso Mena, Macario Ascárraga, Julio Andreu, Arturo Fernández, Félix Mendizábal, Salvador Roca, Luis Mendizábal, Benigno Aguirre, Mario Criado, Florentino Criado, Luis Alava, Carlos Cuerda, Fernando Aguirre, Alvaro del Valle.

Algebra y Trigonometría.—Sobresalientes, Félix Susaeta, Hildebrando Herrero, Javier Marín, Gerardo Caballero, Angel Uruñuela, José Guinea, Vicente Zuloaga.

Notables, Tomás Ruiz, Miguel Iturrioz, Gabriel Martinez Aragón, Plácido Sarasola, Cándido Luzarraga.

Aprobados, Buenaventura Mendieta, Severino Calvo, Pedro Chilllida, Herminio Calvo, Pedro Chillida, Herminio Estéfano, Luis Alvarez, José García, Agustín Navarro, José Belarroa, Abundio Santamaría, Félix Ortega, Jesús Zabala.

Historia natural.—Sobresalientes, Enrique Eguren y José Bajo.

Notables, José Usía, Benjamín García y José O. de Zárate.

Aprobados, Pablo Irazazábal y Jesús Hevia.

Psicología y Lógica.—Sobresalientes, Alfonso Area, José María Salazar y Félix Ortiz.

Notables, Mauricio Abarruza, Fernando López, Angel Lera, Mateo Axpe, Ramón Viguri, Vicente Llorente, Jesús Ugarte, Ramón Crespo, Saturnino Atiega, Juan Sarasola, Eduardo Romero, Juan Gutiérrez y Gerardo Rodríguez.

Aprobados, Luis Echevarría, Félix Corres, Timoteo Parra, Manuel Hernández, Julio Béiztegui, Alberto López, José María Azcárraga y Pedro Santos.

DE SOCIEDAD

Con objeto de pasar dos días en esta llegaron el sábado de Bilbao don Jesús Huarte Mendicoa, el señor Arias y la señora viuda de Menchacatorre con su hijo don Ramón.

—Procedente de Bilbao se encuentra en Vitoria el abogado don Vicente Maruri y señora.

—Procedentes de Logroño la señora doña Tula Bazán de Aragon y las señoritas doña Carmen y doña Mercedes Barrón.

—Después de haber pasado dos días con su familia, ha regresado á Logroño el Ingeniero Agrónomo de aquella Diputación don José Díaz de Mendivil.

—El domingo en el tren correo regresaron á San Sebastián la señora marquesa viuda de Múrua y su hijo Antonio.

—Después de haber pasado unos días en esta al lado de su tia, doña Valentina Gonzàlez Mateo, viuda de Cuesta, han regresado á Briones los señores de Bujanda.

—Se encuentra entre nosotros, procedente de Bilbao, la señora de Isasi-Isasmendi.

—Para el once de Junio próximo está concertado el enlace de la señorita doña Inés Zumelzu, sobrina del señor cura ecónomo de Aramayona con el acaudalado propietario donostiarra don José Coll.

—Procedente de Bilbao llegó anoche en el rippert el ilustrado Juez municipal don Paulino Mendivil, particular amigo nuestro.

Ministerio de Cultura 2010

Para Valladolid, Toledo y Madrid, mañana nuestro querido amigo n José María Ordóñez con objeto tomar parte en las oposiciones á plazas vacantes en las Academias litares.

—Desde Gijón, donde vivían, han gado á Vitoria, en donde fijarán su sidencia nuestro amigo don Carlos rrado y su esposa doña Margarita garte.

—Se encuentra en Vitoria la señora na Amelia Ugarte, esposa del méco don Javier Helzel.

—Después de haber cursado segun- año de Derecho en la Universidad Valladolid, obteniendo en todas las iguaturas premio de honor, se encuentra entre nosotros el aventajado ven don Manuel Núñez de Arce, á ien felicitamos lo mismo que á su ñor padre don Braulio y demás fa- ilia.

—De Madrid ha regresado don Lonzo F. de Viana y don Martiniano ópez Apellaniz.

—Con objeto de formar parte en el ibunal de oposiciones á la plaza de ganista de esta Catedral, es esperaen esta el notable músico don Peo F. de Retana.

—Procedente de Madrid llegaron el expreso del domingo la señora l Gobernador civil, condesa de Buena Esperanza, con dos de sus hijos.

Por cierto que en la revista de Monte-Cristo, de la fiesta celebrada n la morada de los marqueses de ranrey, vemos que la condesa de uena Esperanza se despidió de sus migos para venir á esta ciudad.

—De su viaje de boda han regresao á esta ciudad, nuestro amigo don Millán Arámburu y su esposa.

Bien venidos.

—Mañana marchan á Labastida, on Victor Abalos y la señorita doña Amalia Blasco, hija del médico de quella villa.

—Después de haber permanecido reve tiempo en esta hoy ha marhado á Madrid la señorita de Chaón.

—En el sudexpreso de hoy ha salido para París el exdirector de la Azucarera Alavesa, don Jorge Coer. Pronto saldrá para dicha capital u señora é hija. Sentimos la ausenia de tan apreciable familia.

—Dentro de breves días saldrá pa- a Sueica, donde se propone adquirir o más moderno en maquinaria para a fabricación de relojes, el activo é nteligente industrial vitoriano don gnacio Tolosana.

Deseámosle un viaje feliz.

JOSÉ LUIS

Al público

Mañana aparecerá el primer número de la edición de la mañana de HERALDO ALAVÉS. Como todas las cosas, al principio tendrá deficiencias que las remos corrigiendo con el tiempo.

Los periódicos saldrán á la venta á as siete de la mañana y se repartirán á esa hora á los muchos suscriptores con que contamos para esta edición.

Bilbao

(De nuestro corresponsal)

CONFERENCIA TELEFÓNICA

3'35 t.

El tiempo

Hoy disfrutamos de un día hermoso, lo que es aprovechado por numerosos paseantes que animan los alrededores de la población.

Sin embargo es de temer que esto dure poco, pues en la Diputación se ha recibido hoy el siguiente despacho:

"San Sebastián 24, 9'10 m.—Va á perturbarse situación atmósférica. Tengase cuidado mañana—Orcolaga.

Los orfeones

En todo Bilbao no se habla hoy de otra cosa que del resultado del concurso de orfeones celebrado ayer en Burdeos.

Se espera con ansiedad la llegada de los orfeonistas para conocer detalles de lo ocurrido.

Todo el mundo conviene en que el Jurado obró con marcada parcialidad.

El recibimiento que se dispensará á nuestra Sociedad coral á su llegada á esta villa, será sin duda alguna, brillantísimo.

Telefonéase detalles de lo que haya.

Los panaderos

La huelga de obreros panaderos tiende á mejorar.

Excepción hecha de la fábrica "Harinopanadera" y la de Ariz, que pertenecen al trust, se trabaja con regularidad en todas las demás.

En los pueblos donde se había iniciado también la huelga, ha quedado conjurada.

Asuntos

El orden del día para la sesión que celebrará mañana el Ayuntamiento, consta de 21 asuntos, todos ellos de escaso interés.

Las aguas

Esta tarde celebra el Ayuntamiento sesión extraordinaria para tratar de los proyectos presentados para el abastecimiento de aguas de esta villa.

Zabalo.

PAMPLONA

(De nuestro corresponsal)

CONFERENCIA TELEFÓNICA

á las 4 tarde

Un detenido

La Guardia civil de Tudela ha detenido á un individuo que amenazó á un Guardia municipal.

Al registrarlo se le ocupó un revólver y un puñal.

Sesión

A las cuatro de esta tarde se reune el Ayuntamiento de esta capital en sesión extraordinaria para ocuparse del asunto de la contribución territorial.

De viaje

El intendente militar señor San Arcel que ha permanecido en esta capital en comisión de servicio, sale hoy para el nuevo punto de destino.

A Túdela donde se proponen pasar el verano, han marchado hoy las señoras de Gaitán de Ayala.

Subasta

El día 26 se celebrará ante la Comisión de Fomento del Municipio el servicio de mulillas para las corridas de San Fermín y el de puestos ambulantes en el interior de la plaza.

Lo de Burdeos

Ha producido aquí gran indignación el resultado, mejor dicho el fallo del Jurado del Concurso de Orfeones en Burdeos.

La preterición de que ha sido víctima nuestra masa coral, ha disgustado profundamente á todos los navarros que no pueden olvidar como habiéndole concedido los primeros premios anteriores, se le haya relegado ahora á tercer lugar.

Las noticias que se han recibido de la capital francesa, despejan la incógnita y ponen de manifiesto la parcialidad del jurado.

En efecto, según esas noticias, la obra del concurso de honor era sumamente fácil y había sido escrita expresamente para conseguir lo que se ha conseguido.

La ejecución nada dejó que desear, sino al contrario fué admirable por parte del Orfeón Pamplonés y sin embargo de esto y de habe obtenido el mismo los dos premios anteriores, no solo no se le ha otorgado el primero, sino que se le ha dado el tercero.

Aquí, en Pamplona se califica de inicua é impropia de un jurado serio, la conducta seguida por el de Burdeos.

Esperándolos

A pesar de todos los pesares el pueblo de Pamplona, espera á su Orfeón con los brazos abiertos para darle un cariñoso abrazo y decirle á voz en grito "habis vencido".

Se dice que el orfeón llegará esta noche, y desde luego le aseguro que á recibirlos acudirá todo el pueblo, convencido como se halla de que el triunfo moral es suyo.

De todo lo que suceda les daré cuenta esta misma noche.

García.

Feliciano Páramo é Irurzun Dentista

despues de haber terminado sus estudios en la *University of Penssylvania*, (Estados Unidos) ha determinado abrir un Gabinete Dental con todos los adelantos modernos en la casa núm 23 de la calle de los Fueros de esta ciudad, desde el día 24 del actual, donde tiene el gusto de ofrecer sus servicios. 2228 | 4

Madrid

(De nuestro corresponsal)

CONFERENCIA TELEFÓNICA

4'40 t.

De las Cortes

El presidente del Consejo de ministros hablando con los periodistas ha manifestado no ser cierta la noticia publicada por algunos periódicos respecto á que á propuesta del gobierno, la sesión de apertura del Parlamento será levantada en señal de duelo por el fallecimiento de la excelsa doña Isabel II.

Ha dicho que efectivamente, se dará cuenta del fallecimiento y pronunciaránse discursos necrológicos, con cuyo motivo el gobierno manifestará su sentimiento por la muerte de doña Isabel, pero que la sesión continuará

Recepción en la Presidencia

Respecto á la recepción que el sábado próximo se celebrará en el despacho de la Presidencia, ha manifestado el señor Maura que no tendrá carácter político y será una de las tantas reuniones que se celebraban antes de la suspensión de las tareas parlamentarias.

Ha añadido que él no pronunciará discurso político alguno.

Consejo de ministros

También ha dicho el presidente que mañana se celebrará Consejo de ministros, preparatorio del que el jueves se celebrará en Palacio, bajo la presidencia del rey.

Una conferencia

Asímismo, el señor Maura ha manifestado que mañana acompañará al rey á la conferencia que dará en el Ateneo el conde de San Bernardo.

Por esta causa, se supone que el Consejo se celebrará por la tarde y la conferencia por la noche, con el fin de que el señor Maura pueda concurrir á ambos actos.

Senadores vitalicios

Interrogado por un periodista acerca de la provisión de las senadurías vacantes, ha manifestado el señor Maura que no hay nada de cierto de cuanto se ha dicho por la prensa.

Ha añadido que respecto á este particular son muchos los compromisos que tiene y por lo tanto, no quiere que se le hable una palabra del asunto.

Firma del rey

Como de costumbre esta mañana ha acudido el presidente del Consejo á palacio con objeto de despachar con el rey.

No ha puesto á la firma decreto alguno.

También han acudido á palacio con el mismo objeto, los ministros de Gobernación y Hacienda á quienes corresponde el turno.

Ambos han sometido á la sanción regia varios decretos.

La firma de Gobernación carece de interés, por cuya causa no la transmito.

El ministro de Hacienda continúa encastillado en su decisión de no facilitar á la prensa decreto alguno de su departamento, hasta que aparecen publicados en la "Gaceta".

Por tal motivo, ignoro el contenido de los decretos puestos á la firma por dicho ministro, pues según he podido averiguar parece se trata de una combinación de personal, sobre la base de la jubilación del señor Villalobos.

Congreso naval

En este momento dá comienzo la segunda sesión del Congreso Naval.

Asiste al acto gran número de representantes del Ejército y de la Armada.

Visita

El abogado de la Sociedad ferroviaria "La locomotora invencible", señor Corona, ha acudido hoy al ministerio de la Gobernación, con objeto de solicitar la intervención del señor Sánchez Guerra para conseguir del Consejo de Administración de la Compañía de los ferrocarriles del Mediodía, admita de nuevo al trabajo á los obreros cuya expulsión se acordó por considerarlos promovedores de la huelga.

La condesa de París

Hoy ha salido de esta Corte con dirección á Francia la condea de París.

Consejo penitenciario

Esta tarde ha celebrado sesión el Consejo penitenciario.

Se ha acordado el nombramiento de diferentes ponencias encargadas de dictaminar acerca de los temas siguientes: Penales, Edad de los delincuentes, Lugares donde deben cumplir las condenas y otras varias.

Alvarez.

1931 **ARBOLES** Se compran en La Industrial Alavesa, árboles de todas clases. 58

Extranjero

(De nuestro servicio telefónico)

á las 4'40 t.

Apertura de Cámaras

Santiago de Chile.—Para el día 16 de Junio próximo se ha decretado la apertura del Parlamento.

El gobierno acude á las sesiones fortalecido, pues cuenta con una gran mayoría.

El régimen liberal ha entrado de lleno en el país por cuya causa dicha tendencia cuenta con gran mayoría en una y otra Cámara.

Del Vaticano

Roma.—El Gobierno francés ha hecho saber al Papa que está dispuesto a reanudar las relaciones amistosas con el Vaticano a condición de que este renueve todo el personal de Secretaría de Estado.

Blasco.

Provincias

(De nuestro servicio telefónico)

4'40 y 5'30 t.

Amistades

Zaragoza.—Asegúrase que dentro de poco visitará esta capital una comisión del Ayuntamiento de Barcelona.

Comentando esta noticia se atribuyen á la comisión distintos fines, pero el más probable parece ser estrechar las relaciones que existen entre ambos pueblos y trabajar unidos para la consecución del Supremo Tribunal regional que en su caso habría de domiciliarse en esta capital.

Las personas que de ello pueden estar enteradas guardan absoluta reserva respecto al particular y atribuyen la visita á un acto de reprocidad del Municipio catalán, por la que recientemente les hizo nuestro orfeón.

El veredicto

Valladolid.—Después de leído el veredicto, fué suspendida para continuarla hoy, la vista de la causa que se sigue por asesinato del asistente Ramón Temprano.

El veredicto contenía nada menos que 34 preguntas.

El Jurado pasó varias horas en la deliberación.

Por su resultado se desprende que el Tribunal popular aprecia la existencia del delito de asesinato, del que considera autor al cabo de carreros Leonardo García.

A los otros tres procesados se les considera como cómplices.

Es esperada con impaciencia la sentencia que se hará pública en la sesión de hoy.

Excursiones

Zaragoza.—Los individuos pertenecientes al Ateneo Científico y Literario, se proponen reanudar las excursiones del pasado año.

Al efecto han dispuesto que la primera tenga lugar el sábado próximo.

El objeto del viaje será visitar la histórica ciudad de Daroca.

El Padre Cámara

Salamanca.—Se han celebrado solemnes funerales en sufragio del difunto Prelado de esta diócesis reverendo Padre Cámara.

Ha oficiado el Iltmo. Sr. Obispo de Ciudad Rodrigo.

De la Sagrada Cátedra se ha encargado el magistral.

A la fúnebre ceremonia han asistido todas las autoridades y un inmenso gentío.

La sepultura del Padre Cámara ha sido cubierta de flores.

Hoy se han repartido entre los pobres de esta ciudad, mil quinientos panes.

Defraudaciones

Málaga.—Han sido descubiertas en la Inspección de Hacienda de esta capital, várias defraudaciones cometidas por algunos agentes ejecutivos y las cuales ascienden en total á medio millón de pesetas.

Se ha procedido á instruir expediente contra la Compañía del Alumbrado de Gas por haber dejado de ingresar en la Hacienda más de veinte y cinco mil duros, en concepto del diez por ciento sobre los ingresos de la misma.

Con este motivo habrá de imponerse á dicha Compañía una multa que oscilará entre el triple ó el séxtuplo de la cantidad defraudada.

Ha sido llamado á Madrid el Inspector señor Balgañón á quien dedican grandes elogios la opinión y la prensa por la celosa gestión que ha realizado y la cual ha dado por resultado el descubrimiento de las referidas defraudaciones.

Choque de tranvías

Barcelona.—En la calle Mayor de esta ciudad ha ocurrido un choque entre dos coches motores de la Compañía inglesa de tranvías eléctricos.

La plataforma de uno de los coches ha quedado completamente destrozada.

Han resultado heridos tres viajeros.

Huelga de cocheros

Málaga.—Empeora por momentos la huelga de cocheros.

Por las calles de esta capital solamente circulan carruajes particulares y éstos en número escaso.

El gobernador civil ha manifestado que no se considera llamado á intervenir en la cuestión.

Por su parte el alcalde manifiesta que no le es posible hacer nada para solucionar el conflicto, porque todo se reduce á la resistencia pasiva empleada por los cocheros, que no quieren pagar una contribución que el Ayuntamiento acordó imponer y fué aprobada por la Junta Municipal.

Los huelguistas han acordado protestar de la conducta del Alcalde, por la pasividad que observa.

Asímismo han decidido no acudir á las autoridades, en vista de que tampoco se interesan en la solución del conflicto.

También han acordado resistir á todo trance en la huelga, hasta conseguir le sean rebajados los precios de las tarifas impuestas.

Arrans.

Establecimiento balneario de Betelu

Tres manantiales diferentes. Se curan en ellos las enfermedades pulmonales, bronquiales, de la garganta, piel, estómago, hígado y matriz. Médico director, el Doctor Vigil, especialista en las del estómago. Se han hecho grandes mejoras en la instalación y en la fonda. 2213—15 Jl. a.

Rusia y Japón

CONFERENCIAS TELEFÓNICAS

(De nuestro corresponsal)

4'40 y 5'30 t.

Volado

Telegramas recibidos de Vladivostock participan que el crucero "Bogadir" que obstruía la entrada del puerto, ha sido volado por las autoridades.

Reocupación de Niouchang

A consecuencia de los desastres experimentados por los japoneses en estos días, se han retirado de Niuchang, siendo ocupado nuevamente por los rusos, como así lo anuncian en despachos recientemente recibidos de San Petersburgo.

Miedo

Otro telegrama de Mcukden da cuenta Kouropatkine de que el almirante Togo no se atreve á llevar trasportes escoltados á Liao-Tung por temor de ser atacado por el almirante Luitger.

Restablecimiento de comunicaciones

Los telegramas de ayer dan cuenta de positivas ventajas conseguidas por los rusos en la azarosa contienda.

Las bandas de Toungueses han sido rechazadas y obligadas á refugiarse en el interior de China, por las fuerzas rusas.

En su consecuencia han quedado libres las comunicaciones con Moukden y Puerto Arturo.

Movilización

En Iruskima está movilizándose para entrar en campaña, el tercer cuerpo de ejército japonés.

La escuadra de Togo, según telegrama expedido por este á su Emperador, navega entre Puerto Arthuro y Talieng Tung sin hostilizar á ningún punto de la costa.

Otra parte de la escuadra que atacó á Kaitchin ha entrado en Port Adam, preparándose para un nuevo ataque y continuar quitando de la costa minas submarinas.

Apresados

Un telegrama recibido esta madrugada en Puerto Arturo dice que la escuadra del almirante Getsen ha apresado en alta mar y camino para Japón 3 cruceros adquiridos por este imperio á la república de Chile.

Preparativos

Telegramas de procedencia inglesa, remitidos ayer de Kharbín, dicen que en dicho punto hay 100 locomotoras y 800 vapores dispuestos á embarcar todo lo que haya de llevarse el ejército ruso, caso de emprender la retirada.

¿Combate?

"Le Matín" y "Le Soleil" de esta mañana publican despachos de sus corresponsales en el teatro de la guerra, dando cuenta de un combate librado en las inmediaciones de Puerto Arturo.

Ambos despachos coinciden en que los rusos derrotaron á sus enemigos y en que las bajas de los rusos fueron 3.000 entre muertos y heridos.

La discrepancia consiste en que mientras "Le Matin" dice que los japoneses tuvieron 9.000 bajas, "Le Soleil" eleva á 15 000 la cifra.

Una opinión

"El Herald" publica un artículo firmado por diplomático distinguidísimo en Estados Unidos y en el que cree este señor que durará la guerra más de dos años triunfando á la postre la nación que mejor se sostenga económicamente hasta el fin.

Exito

Telegramas de París dan cuenta del extraordinario éxito que en la capital ha obtenido la fiesta de la caridad á beneficio de la Cruz Roja rusa.

Lo mismo ha sucedido en las demás poblaciones de Francia, Alemania, etc.

La causa

Un telegrama de Puerto Arthuro dá cuenta al Czar de que la explosión del "Orel" fué debida á la acumulación de gases en los fondos del barco, ocasionándose la explosión que causó diez muertos y grandes averías.

Blasco.

2246 **Pérdida** De un medallón alfiler con las iniciales entrelazadas F. G. S. Se suplica a la persona que lo haya encontrado, lo entregue en esta administración y se le gratificará. 3—1

Sección financiera

BOLSA DE BILBAO

Diversos

Interior, 76'15.
Amortizable, 96'20.
Resinera española, a 163 50.
Banco Guipúzcoano, á 151'65.
Crédito Unión Minera, acciones a 215'00 pesetas.
Ayuntamiento de Bilbao, à 94.

Bancos

Banco de Vizcaya, a 200'00 pesetas.

Ferrocarriles

De Tudela a Bilbao, obligaciones segunda série, a 103'25.
De Bilbao a Durango, acciones á 91'50.

Cambios

París, cheque à 38 80.
Londres, cheque á 34'85.

BOLSA DE PARIS

Exterior Español, a 83 82.
Ferrocarril del Norte, acciones á 338
Francés, á 97'02.
Rio Tinto, à 1288.
Cambios sobre España à 25 11.
Sobre Inglaterra, á 36'00.

2288 **Panificadora Vitoriana** En los despachos de esta Sociedad (antiguas panaderías) y en los carros que están al servicio de la misma, se expende el pan, á los precios siguientes:
De 1.ª á 0'65 Pts. los 2.000 gramos.
De 2.ª à 0'60 „ los idem idem 2

Información

Hallazgo

En poder del Vigilante de Policía Urbana, Ignacio Calderón, se encuentran dos bacaladas; á quien acredite ser su dueño se le entregarán.

Flores

En el Convento de Santa Cruz predica hoy don Prudencio F. de Arróyave. Mañana don José S. de Cortázar y pasado don Salvador Arcimiega.

En la parroquia de San Pedro predicará esta noche don Laudencio Viana. Mañana don Mateo Mújica y pasado, el mismo señor.

2197 **Academia de francés y dibujo**

Los religiosos franceses, clérigos de San Viator, establecidos en la calle de Santa María, número 10, han abierto clase diaria por la mañana y tarde para la enseñanza de dicho idioma y del dibujo.

Para informes dirigirse á dichos señores. 25—10

Filarmónica Vitoriana

Es muy grande el número de socios que han ingresado estos días en la *Filarmónica Vitoriana*, abundando extraordinariamente las señoras.

Mucho lo celebramos, y ahora con más razón, se hará sentir la necesidad, que ya hemos hecho notar antes de ahora, de un local de mayor capacidad.

Se ha fijado ya la fecha en que ha de celebrarse el próximo concierto, siendo el sábado de la presente semana, día 28 del actual.

Aviso

El Director del primer Coro de la Corte de María, establecida en la Parroquia de San Pedro de esta Ciuad, suplica á los cofrades que corresponden al mismo é igualmente á las señoras cofrades, que por extravío de la lista general se le hace difícil el reparto de las papeletas para la comunión general señalada para los días 29, 30 y 31 del presente mes, agradeciéndoles á los que por ignorar su domicilio y no se les haya repartido la papeleta de comunión, pasen á recogerla al domicilio del Director, calle Zapatería número 41, piso segundo, izquierda.

En el Círculo Carlista

A maravilla fué interpretado por los socios el programa que anunciamos, de la Velada que este Círculo celebró el domingo último.

La concurrencia hasta los topes.

Observamos esta vez que las sillas fueron sustituidas por cómodos bancos.

Enhorabuena á la Directiva.

2187 **Modista de sombreros**

En breve llegará doña María Egues con una gran colección de sombreros para señoras y niños, últimos modelos de París. Se hospedará en el Hotel Quintanilla. 12

Cachos

Los ha llevado á efecto con gran fortuna el celoso agente de vigilancia señor Quintana, habiendo recogido un rewólver de grandes dimensiones cargado, un tremendo cuchillo y algunas otras armas.

Los individuos poseedores de las mismas, han sido multados.

Reunión

La han efectuado hoy ante el señor Yera, los alcaldes de barrio de los cuarenta y cuatro pueblos.

Multado

Por alborotar y llamar la atención el día de ayer en la vía pública, fué multado un sujeto con 75 pesetas por el señor Gobernador.

La Compañía de Maderas

Sierra 4, Bilbao. 154

Comisión

La comisión de estadística y riqueza se ha reunido á las doce de la mañana.

Postulación

Los hermanos de San Juan de Dios coutinúan postulando para la ampliación de locales en el Manicomio de Santa Agueda, habiendo recaudado hoy las siguientes pesetas:

D. José Zárate, presbítero,	25
Sra. Marquesa de Cobo de la Torre	10
Una persona devota	25
José M.ª Zabala y Aragón	10
Una persona piadosa	15
Una señora devota	5
Una familia	2
Vicente Gz. Peña	5

2245 **Carro usado**

La Azucarera Alavesa desea comprar un carro usado que resista peso de 2 toneladas de carga; de 2 ruedas y para enganchar dos mulas.

Darán razón, calle de San Antonio número 21, 1.º t. m.—1

Las tardes de campo

La presente estación se presta á pasar las tardes en el campo merendando sobre la verde alfombra. Y bocados suculentos y baratos para esto, en la *Gran Salchichería Extremeña*. Precios y clases en la tercera.

Carterías

Esta mañana á las doce se han reunido en el Ayuntamiento, presididos por el alcalde de Vitoria don Benito Yera, todos los que lo son de barrio de los términos de la jurisdicción de este Ayuntamiento.

Expuesto por el señor Yera el objeto de la reunión, que no era otro que el conflicto ocasionado por los carteros rurales, se discutió brevemente lo que sería más conducente hacer para conseguir que los carteros continuasen haciendo el servicio recientemente creado.

Menos cinco alcaldes que quedaron en consultarlo con sus juntas administrativas, todos los demás ofrecieron pagar las diez pesetas anuales á que se comprometieron cuando era alcalde el señor Ordoño. Ahora, bien á propuesta del señor Yera, se acordó que la distribución de las 440 pesetas con que los pueblos contribuyen al sostenimiento de las carterías, sea más equitativa, cargándose á los pueblos en relación con su censo de población y no á diez pesetas pueblo, como antes se acordara.

Sesiones

Hoy se ha reunido en la Diputación la Comisión gestora de la Escuela Práctica de Agricultura, aprobando las cuentas mensuales y adoptando otros acuerdos de escaso interés.

También se ha reunido en la misma Casa-palacio de Provincia, la Junta provincial de defensa contra la filoxera.

Los relojes

El sábado próximo entregará don Ignacio Tolosana al Excmo. Ayuntamiento de esta ciudad, los dos relojes contadores que la Corporación acordó adquirir por subasta para la dependencia de la casa.

2187 **Fabrica de Pan "La Concepción"**

Se pone en conocimiento del público que desde hoy se venderá el pan á domicilio y en los despachos sucursales de la fábrica, calle Cuchillería número 36; San Antonio número 37, Cercas Altas número 1 "Economato Odrero" y Francia número 20, á los siguientes precios:

Pan 1.ª, pieza de 2 kilos, 70 céntimos.

Idem 2.ª ide. de id., 65 céntimos.

También se fabrica pan francés y demás clases de lujo en piezas de 100 gramos, 200 y 400 á 15 céntimos los 400 gramos.

Todas las clases de pan que fabrica esta casa se recomienda por su superior calidad.

Probad y os convenceréis. 24

Las Flores de Mayo

Convento de las Desamparadas. Comienzan á las seis de la tarde el día 30 con salutación, rosario, letanía cantada, lectura y despedida. Los días festivos serán á las cinco con Exposición y sermón.

San Antonio.—A las seis todos los días rosario, meditación y cánticos

Jesuitas.—A las siete y media de la mañana, Exposición, misa, lectura y reserva.

Los días festivos son á las seis de la tarde con sermón.

Brígidas.—Comenzarán todos los días à las cuatro de la tarde.

Religiosas Carmelitas.—A las cuatro y media.

Madres Reparadoras.—A las cinco de la tarde.

2082 **Venta de casas EN VITORIA**

El día 25 de Mayo próximo venidero y once horas de su mañana, se venderán en pública subasta, en la Notaría de don Francisco Ayala, Plaza Nueva, números 14 y 15, las casas números 34 y 36, de la calle de San Antonio, de esta ciudad, situadas en el punto llamado "El Molinacho".

Los títulos de propiedad y condiciones de la venta estarán de manifiesto en la oficina del Procurador que suscribe, San Francisco número 8.

Vitoria 15 de Abril de 1904.—Antonio Esteban de Echevarría. 25 M.

Temperatura

Observaciones meteorológicas del día 21 de Mayo de 1904, en el Observatorio de la Academia de San Prudencio.

A las nueve de la mañana altura barométrica reducida á 0 grados, 727.

Temperatura y humedad del aire, seco, 14, húmedo 10.

Viento; dirección, N. clase. Brisa.

Estado del cielo, Nublado.

A las tres de la tarde, altura barométrica reducida á 0 grados 727.

Temperatura y humedad del aire, seco, 15; húmedo, 10.

Viento; dirección, N. clase, Brisa.

Estado del cielo, nublado.

Temperatura máxima del aire á la sombra, 20—Id. mínima del id. 9.—Diferencia 11.—Lluvia en las últimas 24 horas (milímetros) 0'0.

Registro civil

Nacimientos: Un varón y una hembra.

Defunciones: Ninguna.

Matrimonios: Ninguno.

Ministerio de Cultura 2010

CALENDARIO DE Heraldo Alavés

MAYO
31 días
Sale el sol 4 h. 32.—Se pone 7 h. 16

25

1810.—El pueblo de Buenos Aires proclama su independencia.

MIÉRCOLES

146 | Stos. Gregorio VII papa | 220
Genadio ob., Urbano y santa María Magdalena de Pazzis

Santa María Magdalena

¡Oh Dios! Si mis pecados han sido la causa de que yo me haya olvidado más de una vez de tu Santo y dulce nombre, y mis inclinaciones al mal me hayan separado de tu rebaño, te pido por la intercesión de tu santa Magdalena, la penitente, que me mires con ojos compasivos, como miraste un día á ella, que yo prometo, bajo su amparo, imitar su penitencia.

CULTOS:

EN SAN PEDRO

Devoción de los Trece Mártes en obsequio de San Antonio de Pádua, que la Cofradía de su nombre y el Centro parroquial de la Pía Unión, la consagran en la citada iglesia, donde están canónicamente erigidos.

Por la mañana á las siete tendrá lugar todos los días la misa de comunión en el Altar del Santo y á continuación se leerá el ejercicio propio de cada dia.

Por la tarde y á las diferentes horas expresadas á continuación, después de exponer S. D. M. se rezará el Santo Rosario; se repetirá el citado ejercicio amenizado con cánticos, terminado el cual, se dará la bendición con el Santísimo Sacramento.

Después de los referidos actos lo mismo por la mañana que por la tarde se dará á adorar á los fieles la santa reliquia del milagroso Paduano.

Las horas designadas para el ejercicio de la tarde en los diferentes meses son:

Mayo.—Días 3, 10, 17, 24 y 31 á las siete y media con el ejercicio de las flores.

Junio.—Dia 7, con el novenario que se anunciará oportunamente y el dia 14 á las ocho.

M. M. REPARADORAS

A las siete de la mañana Misa con Exposición, continuando el Señor Expuesto al público todo el día.

A las nueve Misa rezada.

A las cinco de la tarde Reserva y Cánticos.

Los días festivos Misa á las diez.

Los jueves vela por la Asociación de Nuestra Señora del Corazón de Jesús.

EN EL CARMEN

Los sàbados al anochecer Rosario y Salve.

Todos los domingos misa mayor á las nueve y media y función à las seis de la tarde.

Los primeros domingos de mes se celebra la función del Escapulario y Semana Devota.

San Miguel.—Rosario y Viacrucis.

2242 **Venta** De un coche «Americana» de 4 asientos con toldo y atalajes y una montura española en muy buen uso. Informarán Oriente 7, 1.º 8—1

2243 **Habitación** Se desea una en sitio céntrico, amueblada y con todos los enseres necesarios; para temporada de verano. Informarán en esta Administración. 8-1

2244 **Ama de cria** Para su casa en el pueblo de Betolaza, pecho de dos meses. Para informes, Cuchillería 110, 2.º 3-1

1845 **La Equitativa**

Seguros vida entera, pagos limitados y dotales ó mixtos, con valores garantizados y préstamos á 5 por 100 anual con garantía de la misma póliza.

Seguros con devolución de primas, totales ó parciales y con inversión de dinero á 5 por 100 de interés anual garantizado por 20 años, contados desde la terminación de la póliza, así como otras formas de seguros, económicas y atractivas.

Agente delegado en Guipúzcoa, Vizcaya, Navarra y Alava don Ramiro Orbegozo, Estufa 11, Bilbao.

Dirigirse en Alava á don José Lopidana, Estación 9.

2234 **Aprendices de tintorero** Se necesitan en la Tintorería de Villanueva. Ganarán sueldo desde el primer día. Se prefieren los que tengan de 15 á 18 años de edad. Informes calle Estación 23, tienda. 8—3

2144 **"El Porvenir,,**

Aserradero de maderas de los Hijos de L. Ibargoitia.—Nueva Fuera 49. 16

2219 **Se desea** explotar una cantera de sillería. La clase de la piedra es blanca. El que desee esta clase de piedra, puede pasar á la calle del Portal del Rey, 18 tienda. El precio de la piedra será el metro cúbico á 52 pesetas. 25—5

1925 **Justo Mateo** Tejada, Tallista, Florida 9—Taller. Escudos y atributos de todas clases y todo lo concerniente al ramo de Escultura y Talla.

También se encarga de la construcción de toda clase de muebles, especialmente en los de arte.

En el mismo local encontrarán una colección de arcas antiguas é imitadas de todas clases y estilos. Muebles de Luis XV y grabados á fuego.

Florida 9—Taller—VITORIA. 55

2213 **Piano** Se vende uno con poco uso. Se venden dos buenos armarios de nogal y una bomba aspirante é impelente propia para huerta y jardín. En esta imprenta darán razón. 15—9

2137 **Buena ocasión**

Para muebles buenos y baratos, Prado 30—VITORIA 31 O.

2192 **Se necesitan** oficialas y aprendizas para trabajar en ropa blanca.

SAN FRANCISCO, 9, 4.º 15—12

2081 **¡ATENCIÓN!**

A los maestros de obras y Albañiles

15, ORTIZ DE ZARATE, 15,

Patricio Díaz y Compañía, acaban de abrir un gran almacén al por mayor y menor de Yesos, Cal-Hidráulica, Pórtland, Teguillos y demás artículos concernientes á dicho ramo.

Precios sin competedcia. Exportación á Provincias. No confundirse: O. de Zárate, número 15.—VITORIA. 28

2220 **Bicicleta** Se vende una nueva de rueda libre. Razón, Mercado 21, Zapatería. 8-7

2204 **Venta de fincas**

El 29 de este mes, á las once de su mañana, se venderán en pública y extrajudicial subasta, en la Notaría de Villarreal de Alava, las fincas siguientes: un arriendo de casa y 48 heredades en Urrúnaga, Urbina, Gojain y Nafarrate y tres casas, una de ellas la casa cuartel y varias fincas en el dicho Villarreal.

El pliego de condiciones y títulos de propiedad pueden verse en la indicada Notaría. Licenciado Florencio Freire. 8-6

2146 **AVISO**

Acaba de recibirse un completo surtido en sombreros de señoras y niños, flores y adornos para los mismos. Al propio tiempo ofrece los servicios de limpiar, teñir y rizar plumas, en la Plaza de la Independencia, número 6, comercio. 25—15

2205 **Subasta** El 26 de Mayo de 1904, á las doce en punto de su mañana, en el escritorio del Procurador y Corredor de Comercio, don Pedro Usatorre (Prado 12), se venderá en pública y extrajudicial subasta un terreno, en parte del cual se halla edificada una tejavana ó galería, sito en la prolongación de la calle de San Antonio de esta Ciudad.

El título de propiedad y pliego de condiciones se hallan de manifiesto en dicha oficina. 10—10

1975 **Corsès** Nuevo establecimiento dedicado exclusivamente á la venta de corsés, montado á la altura de las grandes capitales. La elección de modelos es variadísima, á precios verdaderos de fábrica.

También surte de muelles, ballenas y demás artículos concernientes, á precios muy ventajosos.

LA HISPANIA
San Antonio 33—VITORIA
76—46

2117 **Antonio Delgado**

Habiendo llevado ocho años de práctica en la elaboración de vinos de la compañía (Vinícola del Norte de España) más seis años en las bodegas de la Rioja Alta de don Rafael López de Heredia, terminando por ser encargado de las bodegas de don Feliba Uraldo.

Desea un puesto para llevar á cabo la práctica y profesión á que ha estado sometido. Práctica para toda clase de elaboraciones vinícolas.

Zapatería, 26. 50—22

1753

FERRO-NIKEL VITORIANA

Fundición de hierro maleable á crisol

Calle Castilla número 14

Prévio modelo se funden toda clase de piezas para cerrajeros, armeros y máquinas de agricultura, etc. Es sabido que las piezas fundidas de hierro maleable á crisol, sustituyen á las forjadas por cuanto se trabajan como aquellas, se taladran, se roscan, cincelan, liman y se sueldan con cobre ó latón.

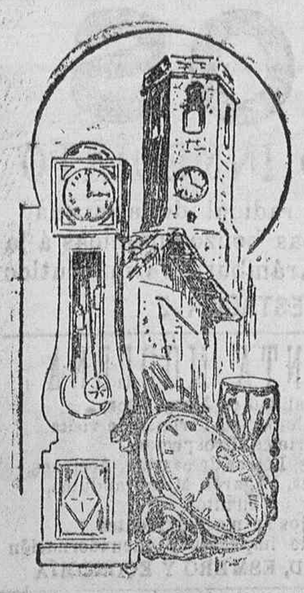

Ignacio Tolosana

Manufactura de relojes para Oficinas, Bancos, Colegios, Fàbricas, Ferrocarriles, etc.

Construcción de aparatos teniendo relación con la relojería.

2211 **ESTACION 55**

2240 **Ama de cria** Se ofrece para criar en casa de los padres de la criatura; pecho fresco de un mes. Informarán, Pintorería 36, 1.º 3—2

1878 **BANCO DE VITORIA**
Capital 3.000.000 de pesetas
Principales Operaciones

Aperturas de cuentas corrientes á la vista y siete días abonando interés.

Imposiciones á tres meses desde 1.500 pesetas en adelante, que devengarán el 2 por 100 anual.

Compra de billetes y cupones extranjeros, así como toda clase de moneda de *oro* abonando cambios ventajosos.

Compra y venta de valores del Estado, industriales y locales.

Ordenes de Bolsa para Madrid, Barcelona, Bilbao, París, Londres, etc.

Negociación de francos, libras y marcos á los mejores precios.

Descuentos, giros y negociación de Letras.

Préstamos sobre títulos españoles, extranjeros, locales é industriales y créditos en cuenta corriente.

Custodia de toda clase de títulos españoles y extranjeros sin retribución alguna.

1699 **Pavimentos** á mitad de precio, con el cemento especial de mi fábrica. Pueden verlo empleado en casa de don Elías Luzuriaga, Solano de la Pantletadora Vitoriana; señor Hijo de Lopez, Florida 55; Fierro Miguel Vitoriana, Castilla 14; Antonio L. de Sosoaga, Portal del Rey 16 y don Juan Larrinaga, en Alí. Pedidos á don Eleuterio Ganguía, Napelares de la Oca.

1344 **L'UNION**

Compañía francesa de seguros CONTRA INCENDIOS
fundada en 1828
Garantías de la C.ª en 31 Diciembre de 1902

	Francos
Capital social	10.000.000
Reservas	12.758.772
Primas á recibir	97.112.177
Total de garantías	119.870.949

Capitales asegurados en 31 de Diciembre de 1902; 21.362.598.805 francos.

Siniestros pagados desde el origen de la Compañía, 279.900.000 francos.

Subdirector en Vizcaya y Alava
D. RAMIRO DE ORBEGOZO
Estufa, 11—Bilbao.
Agente en Vitoria: don José G. de Lopidana, Estación, 9.

Tintorería de Paris

Tinte y quita manchas

Limpieza y tintes perfeccionados de toda clase de prendas, confeccionadas.

No hacer teñir ni limpiar nada sin consultar dicho establecimiento.

Esmero, puntualidad, economía
VITORIA—Estación 25
No confundirse—Estación 25
9074 21—7 a

2212 **Aviso** Se ofrece un muchacho para el servicio de un almacén y casa análoga Para informes, calle Pintorería 7, 1.º 8—7

2184 **Se necesitan** buenos mamposteros y se compran herramientas de carpintería que estén en buen uso. Darán razón en la administración de este periódico. 21

1947 **ALMACEN DE**
Maderas de Construcción
Sierra mecánica á vapor

Venta de postes para Telégrafos y Electras.

Precios económicos, puesta la mercancía en la estación de Miranda.

Dirigirse á don Melitón Peciña.—Por Miranda, Valdegovía, San Millán.

1879 **Banco de Vitoria**
Caja de Ahorros

En las oficinas de este Establecimiento está abierta al público una *Caja de Ahorros*, donde podrán imponerse cantidades de *una á diez mil pesetas*, que devengarán el interés de 3 por 100 anual.

Este servicio prestará todo los días laborables á las horas de despacho y los domingos de 10 á 11 de la mañana. 522

2207 **Subasta** A voluntad de su dueño se sacará en pública y extrajudicial subasta, que tendrá lugar el día 27 del actual y hora de las once de su mañana, en la oficina del que suscribe (Cuchillería 24) la casa número 44 de la misma calle y su patio con acceso y puerta á la calle Pintorería de esta ciudad.

El pliego de condiciones se hallará de manifiesto en dicha oficina.—Ignacio Vadillo. 1—8

2237 **GORDOS**

pueden dejar de serlo, tomando el JARABE CONTRA LA OBESIDAD M. Barrera, Farmacéutico. BILBAO a

---

Interesantisimo

A nuestros lectores

Carrera breve y sin gastos.—No más rutina

Por 5'50 pesetas en Vitoria ó 6'25 por correo, se entregará un tomo en tamaño 23 por 22, de 69 páginas, de la importantísima obra nueva de teneduría de libros por partida doble, cálculo mercantil, correspondencia, sistema métrico decimal, inventarios, balances, operaciones prácticas de teneduría, preparación de las cuentas para abrir y cerrar los libros y otros muchos datos interesantes, titulada

Contabilidad Mercantil Simplificada

al alcance de todas las inteligencias, del profesor mercantil don Manuel F. Font, para hacer la carrera del comercio y la de tenedor de libros en teoría y práctica en el corto plazo de treinta días, sin necesidad de recurrir á los auxilios de escuela, Academia, ni profesor alguno.

Dirigirse á don Esteban Arcos, calle Rioja, 6—2.º VITORIA.

Caduca el 17 de Mayo. 2089—14-14 p.

2239 **Carruaje** Se vende uno barato con guarniciones. Informarán Administración de este periódico. t. m. 15—2

Imprenta Moderna

2180

GRAN SALCHICHERIA EXTREMEÑA

Plaza de la Virgen Blanca y Herreria 2

Esta casa vende buen género y á precios económicos. Sirve con toda puntualidad y á domicilio. En sus almacenes se encuentran desde los bocados más exquisitos, hasta los alimentos más modestos.

	Kilóg.º Pts.	Cts		Kilóg.º Pts.	Cts
Fiambres			Mortadela de Bolonia	8	
Cabeza de Jabalí al natural	7		Idem en lata de 500 gs. una	3	50
Idem ídem trufado	8		Idem idem de 250 idem	1	75
Lengua escarlata	8		Idem idem de 125 idem	1	25
Jamón en dulce	10		Lomo embutido	8	
Cecina de vacá	6		Chorizo de Pamplona	7	50
Jamones			Idem de Rioja	4	50
Jamón Asturiano, entero	3	60	Idem extremeño, tamaño grande, docena	3	
Idem al corte	4	[illegible]	Idem extremeño, tamaño mediano, docena	2	80
Idem Gallego entero	3	10	Idem extremeño, tamaño pequeño, docena	2	60
Idem ídem al corte	4		Longaniza de Salamanca	4	50
Idem los dos limpio	6		Chorizo de lomo	5	
Jamón del País al corte	4		Butifarra extra	4	50
Carnes frescas			Salchicha blanca y encar.ª	2	20
Magro de cerdo	2	20	Morcillas de carne	3	50
Lomo de cinta	3		Idem de cebolla, docena	3	
Idem con costilla	2	40	**Tocinos y manteca**		
Solomillos	2	20	Tocino fresco	1	60
Riñones	2		Idem salado	1	80
Lenguas	2		Manteca de vacas cocida	2	75
Embutidos			Mantequilla fresca de vaca	3	
Salchichón Vichi	7	50	Idem en rallos, uno		75
Idem Lión	8		Manteca de cerdo	2	20
Idem Milán	7	50			

Plaza de la Virgen Blanca y Herrería 2

1258

FOSFO-GLICO-KOLA DOMENECH
FOSFO-GLICO-KOLA-FERRUGINOSO, DOMENECH
Fosfo-Glico-Kola-Lecitinado, Domenech

Los señores médicos más eminentes de España, prescriben á sus clientes el uso de los anteriores preparados por ser racional y científica su indicación contra la *neurastenia, clorosis, inapetencia, debilidad general, palpitaciones del corazón y demás enfermedades de desnutrición orgánica.*

El autor manda GRATIS muestras y prospectos á quien los pida

Véndese en las principales farmacias

DEPÓSITO EN VITORIA
Dr. J. Fernández de Arellano
San Francisco 2

1677

EL RABIOSO DOLOR de muelas cariadas

Su único y sorprendente remedio, al minuto y sin riesgo el

AIBAF SERDNA

(anagrama) de ANDRÉS Y. FABIA, farmacéutico rremiado en Barcelona.

Cada aplicación es un nuevo testimonio de su brillante éxito, destruyendo al propio tiempo la fetidez que la caries comunica al aliento.

De venta en Vitoria, Farmacia de don José F. Arellano, calle de San Francisco 2 y principales de la ciudad á 2 pesetas bote

---

1922

BURLADA

65 céntimos botella, devolviendo el casco y sin devolución á setenta y cinco céntimos.

Venta en todas las farmacias y droguerías

LA REINA DE LAS AGUAS DE MESA

Especialísimas para todas las afecciones del estómago, hígado y riñones.

1460

FABRICACIÓN VITORIANA

Perchas barnizadas, nikeladas ó en latón pulido. Las más fuertes y baratas son las que produce la casa Echeverria en la calle Cercas bajas número 1.

De venta en su almacén de la calle Estación número 3.

Barnizadas desde 1'30 pesetas docena. Nikeladas desde 2'25 docena.

ESTACION 3 Almacén — **P. Echeverria** — CERCAS BAJAS 1 Talleres

---

1385

Jarabe Pectoral Arellano

A LA HEROINA

Esta acreditada preparación es el remedio más eficaz para la curación radical de la tos, catarros, bronquitis, etc.

De éxito seguro, comprobado por gran número de curaciones, prescripto por distinguidos facultativos.

Precio del frasco 2 pesetas
FARMACIA DE ARELLANO—2 San Francisco 2

---

(20) Folletín de HERALDO ALAVÉS

SIN FAMILIA

Novela de H. M.

PRIMERA PARTE

pos cultivados, ni animales paciendo en el páramo, ni siquiera una columna de humo que acusase la existencia de un lugar habitado.

Me encontraba rendido por la jornada del dia y aun me abatía más una especie de flojedad general.

¿Cuándo aparecería aquel pueblo bienhechor en lontananza de la interminable carretera.

Por más que abría los ojos y miraba á lo lejos, no veia mas que el páramo, siempre el páramo, cuyas malezas se confundian por momentos á medida que avanzaban las tinieblas.

La esperanza de llegar pronto apresuró nuestro paso, y mi amo, á pesar de hallarse acostumbrado á largas marchas, confesaba estar cansado, y se sentó un instante en la cuenta del camino.

Pero en vez de imitarle, quise subir á un cerrillo, cubierto de chaparros que estaba poco distante del camino y desde el cual creia divisar alguna luz en la llanura.

Silbó para que Capi viniese conmigo; pero tambien estaba cansado el perro y se hacía el sordo, táctica habitual en él siempre que no le agradaba obedecerme.

—¿Tienes miedo? — preguntò Vitalis.

Esta pregunta me decidió á insistir y fuí solo á verificar mi exploración; no quería dar motivo á las chanzonetas de mi amo y mucho menos no sintiento, como no sentía ningun temor.

Pronto llegó la noche, sin luna pero con brillantes estrellas que iluminaban el cielo derramando su luz en el aire cargado de ligeros y trasparentes vapores.

Mientras caminábamos mirando á derecha é izquierda observé que aquel crepùsculo brumoso prestaba á los objetos las más extrañas formas. Era necesario reflexionar un poco para reconocer los matorrales, chaparros y especialmente algunos arbolillos que de trecho en trecho levantaban sus torcidos troncos y su escuálido ramaje; vistos desde lejos aquellos árboles, aquellos chaparros y aquellos matorrales parecían seres vivientes pobladores de un mundo fantástico.

El aspecto que presentaba el páramo era muy extraño, pues las sombras lo transfiguraban como si estuviese poblado de apariciones misteriosas.

No sé de qué modo se me ocurrió pensar que otro cualquiera en mi situación se hallaría atemorizado por aquellas apariciones; y era posible, después de todo, porque Vitalis me había preguntado si tenía miedo; sin embargo, yo también me interrogaba sin encontrar en mí terror alguno.

A medida que subía la pendiente del cerrillo, aumentaban de altura los chaparros creciendo de igual modo los brezos y helechos hasta el punto que dominaban mi cabeza obligándome á caminar inclinado.

No obstante, pronto alcancé la cima del otero, y por más que abrí los ojos no pude ver ninguna luz. Perdíanse mis miradas en la obscuridad y no distinguía otra cosa que formas indecisas, extravagantes sombras, retamas que parecían tender hacia mí sus ramas como flexibles brazos, y malezas que bailaban.

No viendo nada que anunciase la proximidad de una casa tratè de escuchar por si oía algún rumor, el mujido de una vaca ó el ladrido de los perros.

Al cabo de un rato de atención, sin respirar apenas con objeto de oir claramente, sentí un estremecimiento; el silencio del páramo me azoraba; tenía miedo. ¿De qué? No lo sabía. Del silencio, sin duda, de la soledad y de la noche.

En aquel instante, cuando miraba á mi alrededor con cierta angustia, divisé á lo lejos una gran sombra que se movia rápidamente por encima de las retamas, y al mismo tiempo oí un ruido como el que producen las ramas agitadas.

Quise convencerme de que todo era efecto del miedo y lo que yo tomaba por una sombra era indudablemente un árbol.

Pero ¿y aquél ruido ?De qué procedería?

No se agitaba ni una ráfaga de viento.

Por ligeras que las ramas sean no se mueven solas; es preciso que la brisa las agite ó que alguien las toque.

¿Alguien? No; no podía ser un hombre aquel enorme cuerpo que se dirigía hacia mí; un animal desconocido, una gigantesca ave nocturna, ó acaso una inmensa araña de cuatro patas, cuyos delgados miembros se destacaban encima de las retamas y de los helechos sobre el pálido azul del cielo.

Lo cierto era que aquel animal montado en dos piernas de una longitud desmesurada, se aproximaba á mí precipitadamente.

Era indudable que me había visto y que trataba de cojerme.

Esta idea me hizo sacar fuerzas de flaqueza, y girando sobre mí mismo me precipité por la cuesta en busca de Vitalis.

¡Cosa extraña! Bajaba con más lentitud que había subido y á cada momento me encontraba aprisionado entre la espesura de los retamares.

Al desprenderme de un zarzal dirigí hacia atrás una mirada recelosa: el animal se acercaba y no tardaría en alcanzarme.

Felizmente ya no enmarañaban el páramo, las malezas y pude correr.

Pero aun cuando iba muy deprisa, el animal corría más que yó, no necesitaba volverme, ya me tocaba la espalda.

Me faltaba la respiración, y venía ahogado por la angustia y la rapidez de la carrera; hice, sin embargo un supremo esfuerzo y fuí á caer en brazos de mi amo, miéntras los tres perros, bruscamente levantados, ladraban con todas sus fuerzas.

No pude pronunciar más que estas dos palabras repetidas maquinalmente:

—¡El animal, el animal!

En medio del ruido que hacían los perros oi estallar una gran carcajada. Al mismo tiempo me puso mi amo la mano en el hombro y me obligó á volver la cabeza.

—El animal eres tú mismo—me dijo riendose á más no poder:—mira por un momento si te atreves.

Más que sus palabras, me volvió á la razón su risa y tuve valor para abrir los ojos y seguir la dirección que su mano me indicaba.

El fantasma que causó mi espanto se había parado y estaba inmovil en medio del camino,

Confieso que experimenté un estremecimiento de repulsión y de espanto; pero ya no estaba en medio del páramo, tenía á mi lado á Vitalis, me rodeaban los perros, y no sutría perturbadora influencia de la soledad y del silencio.

Cobré ánimos y miré fijamente.

¿Era un animal? ¿era un hombre?

De este último tenía el cuerpo, los brazos y la cabeza.

Del primero, una piel belluda que le cubría enteramente, y dos larguísimas y delgadas patas como de seis pies de altura, sobre las cuales se apoyaba.

Aunque era muy entrada la noche, distinguía estos detalles, pues la enorme fantasma se destacaba en lo oscuro, como una silueta, sobre el cielo, desde el cual derramaban numerosas estrellas su pálida y triste luz.

Probablemente hubiera permanecido mucho tiempo sin saber qué hacer, si mi amo no hubiese dirigido la palabra al fantasma.

—¿Podeis decirme si estamos cerca de algún pueblo?—preguntó.

No había duda; era un hombre puesto que Vitalis le hablaba.

Pero por toda respuesta no se oyo más que una carcajada seca y estridente, parecida al grito de un pájaro.

Ministerio de Cultura 2010

Herpes 2129 Más de 30 años de éxito constante
CURACION RADICAL CON EL
De venta en todas las farmacias de España

DEPURATIVO ARELLANO

1887 SERVICIOS DE LA
COMPAÑIA TRASATLÁNTICA

Línea de Cuba y Méjico.— El día 17 de Mayo saldrá de Bilbao, el 20 de Santander y el 21 de Coruña el vapor

ALFONSO XII.—Capitán, don A. Fernandez.

directamente para Habana y Veracruz. Admite pasaje y carga para Costa-Firme y Pacífico con trasbordo en Habana al vapor de la línea de Venezuela-Colombia. Combinaciones para el litoral de Cuba á Isla de Santo Domingo.

Línea de New-York, Cuba y Méjico.— El día 28 de Mayo saldrá de Barcelona, el 29 de Málaga y el 30 de Cádiz el vapor

LEON XIII.—Capitán don M. Orevédo.

directamente para New-York, Habana y Veracruz. Combinaciones para distintos puntos de los Estados-Unidos, litorales Cuba é Isla de Santo Domingo.

Línea de Venezuela-Colombia.— El día 11 de Mayo saldrá de Barcelona, el 13 de Málaga y el 15 de Cádiz el vapor

MANUEL CALVO.—Capitán don J. Castilla.

directamente para Las Palmas, Santa Cruz de Tenerife, Santa Cruz de la Palma, Puerto Rico, Habana, Puerto Limón, Colón, Sabanilla, Curacao, Puerto Cabello y la Guayra, admitiendo pasaje y carga para Veracruz con trasbordo en Habana. Combina por el ferrocarril de Panamá con las compañías de navegación del Pacífico, para cuyos puertos admite pasaje y carga con billetes y conocimientos directos. Combinación para el litoral de Cuba y Puerto Rico. Se admite pasaje para Puerto Plata, con trasbordo en Puerto Rico, y para Santo Domingo y San Pedro de Macoris, con trasbordo en Habana. También carga para Maracaibo, Carúpano y Trinidad, con trasbordo en Curacao.

Línea de Filipinas.—El día 21 de Mayo saldrá de Liverpool y el 26 de Barcelona, habiendo hecho las escalas intermedias, el vapor

ALICANTE.—Capitán don J. Ageo.

directamente para Port-Said, Suez, Colombo, Singapore y Manila, sirviendo por trasbordo los puertos de la costa oriental de Africa, de la India, Java, Sumatra, China, Japón y Australia.

Línea de Buenos Aires.—El día 3 de Mayo saldrá de Barcelona, el 5 de Málaga y el 7 de Cádiz, el vapor

REINA MARIA CRISTINA.—Capitán don M. Deschamps.

directamente para Santa Cruz de Tenerife, Montevideo y Buenos Aires.

Línea de Canarias.—El día 17 saldrá de Barcelona, el 18 de Valencia, el 19 de Alicante, el 20 de Málaga y el 22 de Cádiz, el vapor

M. L. VILLAVERDE.—Capitán, don R. de Fano.

directamente para Casablanca, Mazagán, Las Palmas, Santa Cruz de la Palma y Santa Cruz de Tenerife, regresando á Barcelona por Cádiz, Alicante y Valencia.

Línea de Fernando Poo.—El día 25 de Noviembre saldrá de Barcelona y el 30 de Cádiz, el vapor

SAN FRANCISCO.—Capitán don F. Calzada.

para Fernando Poo, con escala en Casablanca, Mazagán y otros puertos de la Costa occidental de Africa y Golfo de Guinea.

Línea de Tánger.—Salidas de Cádiz: Lunes, Miércoles y Viernes.
Salidas de Tánger: Martes, Jueves y Sábados.

Para informes en Vitoria, el Agente D. GASPAR BEIZTEGUI
Carreras, 1.—Escolleria.

1881 **TOS**
ALIVIO INMEDIATO
y curación radical de la misma con las grajeas benzocinámicas á la Heroina de Arámburu Farmacéutico
ESTACION 2

IMPRENTA MODERNA
Especialidad en Membretes, Facturas, Talonarios, Tarjetas de visita, Carteles, Prospectos, Recordatorios, Letras de cambio, Acciones, Obligaciones, Pagarés, Memorandums, y cuantos trabajos concernientes á los ramos de Imprenta y encuadernación
PRONTITUD, ESMERO Y ECONOMÍA

2227 **OFICIALES**
Se necesitan en la nueva Fundición de Campanas de
Moisés Diez.— PALENCIA 4—4

2202 **Se arrienda ó vende** una casa y heredades en Lapuebla de Arganzón y varias heredades en San Esteban.
En esta Administración darán razón. 8—8

2215 MUSICA
DOTESIO
VITORIA

1962 **Talleres de construcción DE BASCULAS**
Y ARCAS PARA CAUDALES
Especialidad en BASCULAS para vagones, carros y vagonetas
Basculas impresoras en todas clases
VIUDA DE JUAN PIBERNAT.—BARCELONA
Talleres: Parlamento, 9, interior—Despacho: Aviñó 8 y 10

The Mexicain
DEL DR. JAWÁS
El éxito más grande de todos los productos conocidos para combatir la OBESIDAD y el EXCESO DE GOROURA
Pídanse prospectos
De venta en Vitoria, Droguería de don Donato Araujo
Unico depositario para España
SUCESOR de A. JEANBERNAT—BARCELONA
52—1

1443 **Seguros marítimos**
Seguros incendios
Seguros valores
Rentas vitalicias
Pídanse condiciones y tarifas á la Compañía Anónima de Seguros
AURORA
ESTACION NÚMERO 6, BILBAO
Subdirector en Alava, Vicente M. de Lecea, Independencia 1, 2.º

MAQUINAS DE ESCRIBIR
Motocicletas y Automóviles
ADLER
Consejo Ciento 321, BARCELONA
1176 Se desean Agentes activos

1889
Se ruega al público visite nuestras Sucursales para examinar los bordados de todos los estilos; encajes, realce, matices, punto vainica, etc, ejecutados con la máquina DOMÉSTICA BOBINA CENTRAL la misma que se emplea universalmente para las familias, en las labores de ropa blanca prendas de vestir y otras similares.
Máquina para toda industria en que se emplee la costura

Máquinas SINGER para coser
TODOS LOS MODELOS A PESETAS 2'50 SEMANALES
PÍDASE EL CATÁLOGO ILUSTRADO QUE SE DÁ GRATIS

LA COMPAÑÍA FABRIL SINGER
Concesionarios en España
ADOOCK Y C.ª
Sucursal en la provincia de Alava
VITORIA
12—ESTACION—12

2114 **La Mutual Life**
THE MUTUAL LIFE INSURANCE C.º OF NEW-YORK
COMPAÑÍA DE SEGUROS DE VIDA
Indiscutiblemente la primera y la más rica del mundo
FUNDADA EN 1843
Fondo de garantía (31 de Diciembre de 1903): Pesetas oro 2.081.977.521'55.
Seguros y rentas vitalicias en vigor: pesetas 7.500.923.900'57.
Ha pagado á sus asegurados desde su fundación ó acumulado para pagos futuros: más de pesetas oro 5.351.391.601'65.
Ofrece todas las combinaciones de seguro apetecibles y reparte más beneficios que ninguna otra.
DIRECTOR GENERAL PARA ESPAÑA
Don Alfredo Mac-Veigh—Sevilla, 12 y 14—MADRID
Representante en Vitoria, don Francisco Bodegas y F. de Mendía, Cuchillería 44. 25—22

2104 **A LOS LABRADORES**
El estado de los campos hace esperar abundante cosecha. Triste es tener que pagar por la siega una buena parte del importe de la cosecha, pero más triste es todavía que por retrasarse en ella, venga un pedrisco y lo arrase todo. Estos dos males gravísimos los puede evitar el labrador.
Los señores Ajuria Hermanos, que han establecido en Araya (Alava) construcción de Maquinaria Agrícola, están dispuestos á ceder Máquinas segadoras en arriendo y en venta á plazos, no cobrando nada hasta que concluya la cosecha. Arados de todas clases y Maquinaria Agrícola en general en iguales condiciones.
Dirigirse á los señores Ajuria Hermanos, Araya (Alava) ó á su Sucursal, Mercado 25 Vitoria.
Representante Remigio L. de Vicuña. 21 M.

2140 AZPIAZU HERMANOS
CALLE DEL ARCA 3
VITORIA

Material agrícola
Nuevas SEMBRADORAS HUNGARAS. Sencillas. Sólidas. Ligeras. Distribución de la semilla regular y constante.
Constructor FILTER

1884

VIAJES RAPIDOS
á Montevideo y Buenos Aires
(SIN ESCALA EN EL BRASIL)
The Royal Mail Steam Packet Company
MALA REAL INGLESA
COMPAÑIA DE VAPORES, CORREOS PAQUETES, REALES INGLESES
El magnífico vapor de gran porte nombrado:
"TAMAR"
Saldrá de este puerto el día 12 de Junio, admitiendo carga y pasajeros para Montevideo y Buenos Aires. Cocina esmerada y se dá á bordo excelente trato á los pasajeros.
Para más informes, dirigirse á sus agentes en Bilbao.—Orbe y Gobeo =Plaza Circular, 3.—En Vitoria á don Donato Araujo, Estación 11. Droguería.

¡¡DUREZAS, CALLOS!! 1257
Curan radicalmente á los cinco días de usarlo, calmando el dolor á la primera aplicación, que es fácil y cómoda; no duele ni mancha. Véndese el estuche con frasco y pincel á UNA PESETA. Es el mejor. Nunca deja de dar resultado.
En Vitoria en todas las Farmacias y Droguerías.

CALLICIDA ABRAS XIFRA

¡¡DUREZAS, CALLOS!!
Rechácense todas las imitaciones que no lleven en la caja la firma y rúbrica del autor en cuya farmacia, Arganzola, 10, *frente á la calle de Santa Teresa*, se vende al por menor. En Vitoria en todas las farmacias y droguerías. Por mayor, señores, García y Martín y C.ª

1261 **SOLUCIÓN BENEDICTO**
DE GLICERO-FOSFATO DE CAL CON **CREOSOTAL**
Preparación la más racional para curar la tuberculosis, bronquitis, catarros crónicos, infecciones gripales, enfermedades consuntivas, inapetencia, debilidad general, postración nerviosa, neurastenia, impotencia, enfermedades mentales, caries, raquitismo, escrofulismo, etc. *Frasco 2'50 pesetas.*
Depósito, Farmacia del Dr. Benedicto, San Bernardo, 41, Madrid, y en Bilbao, Santander, Gijón y Vigo, la S. E. de Droguería general.
EN VITORIA: Droguería de don Gabriel Buesa
EN AMURRIO: Farmacia de Landázuri

1259 **Máquinas de escribir HAMMOND**
Alineación perfecta é inalterable.—La única de impresión automática
Trabajo á la vista.—La única provista de tecla de retroceso.
Admite papel de todos los tamaños.—Veintiseis idiomas con ciento cuatro tipos de letra en una misma máquina.
Representante general en España, Ramiro García Suarez
VICTORIA, 4, MADRID
Venta á plazos y al contado

937
C.ª COLONIAL
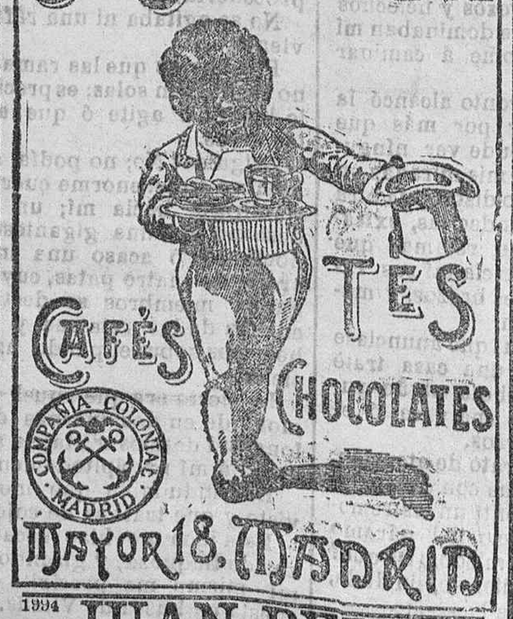

MAYOR 18, MADRID

1994 **JUAN PEREA**
Profesor de solfeo, piano y violín, ofrece sus servicios profesionales.—Cercas Altas 3—2.º
A. M. a

1135 **LA UNIÓN Y EL FÉNIX ESPAÑOL**
COMPAÑÍA DE SEGUROS REUNIDOS
Agencias en todas las provincias de España, Francia y Portugal.
39 AÑOS DE EXISTENCIA
Seguros sobre la vida.—Seguros contra incendios.
Subdirector en Vitoria.—J. A. Quiroga y Gochicoa.
PLAZA DEL GENERAL LOMA, 6, 2.º

Bicicletas "Nauman", "Wanderer"
Con rueda libre, cambio de multiplicación instantánea y cuantos perfeccionamientos se conocen.
Pagos al contado y á plazos
SRA. VIUDA DE ATAURI
Plaza de la Virgen Blanca número 2.—VITORIA
2086—50-16 m. j. s.

Objetos de escritorio
Imprenta Moderna

Facturas y membretes
IMPRENTA MODERNA

Ministerio de Cultura 2010