

Octavo año de publicación no interrumpida

# Espectáculos de Madrid

REVISTA DIARIA

GUIA DE LA CAPITAL  
NOVELAS - PASATIEMPOS -  
CRONICAS DE TEATROS  
TOROS

CINES  
VARIETÉS  
Y  
SPORT

OPINAS  
CONDE ROMANONES  
ES CONDE ROMANONES

Reparto Gratis

- DIRECCIÓN -  
2-CONDE DE ROMANONES, 2



## MECAPHONE

EL FONOGRAFO PORTATIL MAS POTENTE  
Y DE MAS CLARO SONIDO

VENTA EXCLUSIVA:

### Unión Musical Española

Carrera de San Jerónimo, 30, y Preciados, 5 - Madrid

Perez Durán

# LA MARAVILLA DEL SIGLO



¿Ha oído Ud. la Nueva Gramola con Cámara Acústica «Reentrante?» En caso negativo, hágalo en seguida. Acuda sin pérdida de tiempo a un agente nuestro y pida una audición musical con este nuevo instrumento. Al escuchar las primeras notas sentirá usted la sensación de que los artistas se hallan en su presencia. Su ánimo quedará cautivado ante esta nueva maravilla, y radiante de placer deseará usted adquirir este prodigioso aparato, que reproduce todos los sonidos musicales con una precisión verdadera admirable. Una sola audición le convencerá.

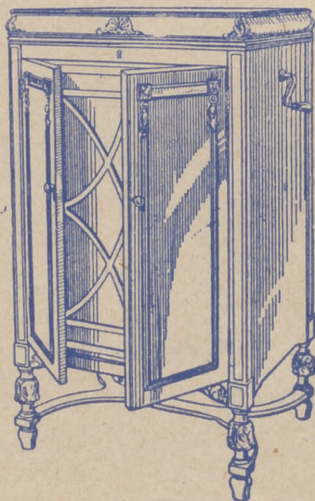

## La Voz de su Amo

COMPañÍA DEL GRAMÓFONO, S. A. E.  
AVENIDA DE PÍ Y MARGALL, 1.—MADRID

Fábrica:  
URGEL, N.º 234  
BARCELONA



### DISTRIBUCION DE NUESTRAS TIRADAS



Todos los días, de doce y media a dos, en los Casinos de Madrid, Bellas Artes, Gran Peña; en los Hoteles Palace, París, Inglés, Reina Victoria, Regina y Príncipe de Asturias. De cuatro a cinco (tarde), en los siguientes Cafés y de esta forma: *Martes, Jueves y Sábados*, Cafés Oriental, Lisboa, Puerto Rico, Universal y Colonial. *Miércoles, Viernes y Domingos*, Lyon d'Or, Maison Dorée, Café-Bar La Montaña y Norte. Diariamente se reparte en los Bares Villa-Rosa, Plaza de Santa Ana, 17; «Madrid-Sevilla». Echegaray, 21, y en la Peluquería de Moda, Prado, 7.—Lo que avisamos a los señores anunciantes para que lo comprueben.

Para toda clase de anuncios y propagandas diríjense a la Dirección:

**2, Conde de Romanones, 2**

### HORARIO DE TRENES

Compañía del Norte.	Salida de Madrid	Llegada a Madrid
Expreso Hendaya (vía Avila).	21,30-22,30	7-9
Expreso Galicia (vía Avila)...	19,20	9,40
Rápido Hendaya (vía Avila)...	20	21
Sudexpreso Francia (v. Avila).	22	9,15
Rápido Asturias-Santander ...	9	22,15
Correo Santander (vía Avila).	19,30	8,15
Correo Galicia (vía Avila) ...	19,45	7,45
Correo Hendaya (vía Avila)...	22,45	6
Mixto Madrid-Irún .....	6	19,40
Mixto Galicia (vía Segovia) ...	10,25	14,50
Mensajerías Segovia .....	30	15,45
Tranvía Avila .....	7,45-17,10	21-20,45
Tranvía Segovia .....	8,18	11,19-20,25
Tranvía Escorial-Cercedilla ...	14,10	18
Tranvía Pozuelo .....	21	22
Tranvía Pozuelo .....	16,35	18,45
Tranvía Escorial (domingos).	10,08	19,55-20,10
Tranvía Escorial .....	19,20	8,48
<b>Madrid-Cáceres-Portugal.</b>		
Rápido Lisboa .....	23,28	8,26
Correo Lisboa .....	20,25	9,05
Mixto Salamanca-Cáceres .....	8,45	19,50
Mixto Talavera .....	14	16

Sigue en la cuarta plana.

### ARMENGOL ACREDITADA Y ANTIGUA LANERIA Y COLCHONERIA

Grandes existencias en lanas y telas adamasca-  
das y listadas para toda clase de colchones.  
Duvets, plumas, miraguanos, borras, zaleas,  
etcétera, etc.

BARQUILLO, 30.—Teléfono 34272

NO TIENE SUCURSALES



TELEFONO 10251

DISPONIBLE

**Madrid-Zaragoza-Alicante.**

	Salida de Madrid	Llegada a Madrid
Expreso Barcelona .....	20,15	9
Expreso Alicante-Valencia-Cartagena .....	9	10,40
Expreso Andalucía .....	9,50	20,25
Expreso Sevilla .....	10,55	21,05
Exp. Zaragoza y Barcelona... ..	9,45	21,55
Expreso Málaga-Algeciras (alterno) .....	21,35	9,10
Correo-expreso Valencia .....	22,10	8
Exp. Andalucía-Cádiz (alter.) ..	22,40	8,45
Correo-expreso Alicante .....	23	7,30
Correo-exp. Aranjuez-Toledo... ..	9,10	20,25
Omnibus Zaragoza .....	19	10,25
Omnib. Zaragoza-Barcelona ... ..	7,20	19,55
Correo Zaragoza y Barcelona... ..	21,40	8
Correo-expreso Cartagena .....	21,45	8,30
Expreso Badajoz (lunes, miércoles, viernes) .....	8,45	20,45
Idem, regreso (martes, jueves, sábados) .....	8,45	20,45
Exp. Toledo (por Aranjuez)... ..	9,10	20
Correo Andalucía .....	23,25	7
Omnibus Cuenca-Alicante-Valencia-Cartagena y Córdoba. ..	7	11,20
Mensajer. Valencia-Alicante y Tarancón .....	11,10	18,45
Omnibus Toledo .....	7,45	14,35
Omnibus Sigüenza .....	13,30	14,15
Omnibus Guadalajara .....	10,10	17,35
— — — — —	17	17,35
— — — — —	20,35	8,45
Tranvía Getafe (Badajoz) .....	6,20	7,45

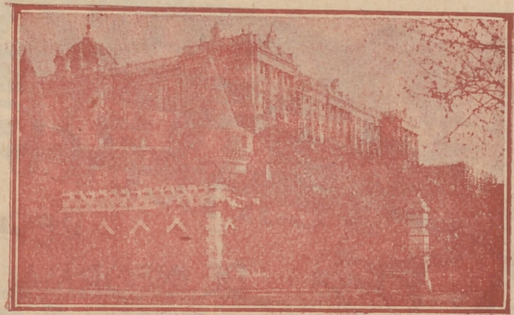

Palacio Real, de Madrid

**DENTISTA JOSE MARIA CRISTOBAL**

**Extracciones - Obturaciones - Composturas**

**TRABAJOS EN ORO Y CAUCHO**

DE 10 A 1, EN

Plaza del Progreso, 16, pral.

DE 3 A 7, EN

Plaza de Santa Cruz, 4, pral.

Horas de consulta:

**FABRICA DE PLISADOS**

**PEDRO FORASTE**

Plisados fantasía y especialidades Bordados.--Vainicas.--Incrustaciones

—:— VISITE ESTA CASA —:—

**PLAZA DEL PROGRESO, 3**

**LINEAS DE TRANVIAS**

1 Sol-Salamanca.....	0,15
2 Sol-Argeteltes.....	0,15
3 Salamanca-Sol, 0,15.—Sol-Quevedo.....	0,50
4 Sol-Ventas, 0,20.—Sol-Pardifias, 0,15	0,15
5 Servicio especial Plaza de Toros, 0,20	0,15
6 Sol-Pardifias.....	0,15
7 Goya-Sol, 0,15.—Sol-Arguelles.....	0,20
8 Sol-Hipódromo.....	0,15
9 Bombilla-Sol, 0,30.—Sol-Hpno.....	0,15
10 Sol-Fombilla, 0,30.—Sol-Norte.....	0,15
11 Arguelles-Bibao-Retiro.....	0,20
12 Sol-Arguelles (Rosales).....	0,15
13 Antón Martín-Sol, 0,10.—Sol-Quevedo.....	0,15
14 P. Vils.-Sol, 0,25.—Sol-Qto.-Cua- to Caminos.....	0,10
15 P. Valdecas-Sol, 0,25.—Sol-Cham- ber-Olavide.....	0,10
16 Sol-Pfco, 0,25.—Sol-A. Martín.....	0,10
17 C. Caminos-Sol, 0,10.—Sol-Fgs.....	0,05
18 Obelisco-Sol, 0,10.—Sol-S. Feo.....	0,10
19 C. Caminos.—P. A. Martínez.....	0,10
20 C. Caminos-Red de San Luis.....	0,10
21 Sol-Pozas (por Leganitos).....	0,15
22 Pozas-Sol, 0,15.—Sol-Embajds.....	0,15
23 Sol-Fuenteclla.....	0,10
24 P. Mayor-Carabanchel Bajo, 0,30.—Carabanchel Alto.....	0,10
Sol-Especial P. de Toros. Corri- da de Novillos, 0,30.—Cda. de Toros.....	0,50
25 Plaza Mayor-Leganés.....	0,15
26 Cibeles-Puerta de Toledo.....	0,15
27 Pozas-Sol, 0,15.—Sol-Dalleías.....	0,15
28 Red de San Luis-Prosperidad.....	0,20
29 Puente Valdecas-Antón Martín.....	0,15
30 Hipódromo-Chamardín la Rosa.....	0,15
31 Sol-Diego de León (por S.).....	0,15
32 Santo Domingo-Estación Norte.....	0,15
34 Plaza Mayor-Pozas.....	0,15
35 Plaza Mayor-Puerta del Angel.....	0,10
36 C. Caminos-Glorieta de Bilbao.....	0,10
37 Cibeles-Puente de la Princesa.....	0,15
38 Cibeles-Goya (final).....	0,15
39 Pozas-Plaza de Santa Cruz (por Ventura Rodríguez).....	0,15
40 Prosperidad.—P. A. Martínez.....	0,15
41 Santo Domingo-Pozas, 0,15.—Fo- zas-Escuela de Agricultura.....	0,10
42 Puerta de Hierro.....	0,20
43 Cibeles-Hipódromo.....	0,15
44 Cibeles-Plaza Manuel Becerra.....	0,15
46 Plaza Mayor-Fuenteclla.....	0,05
47 Plaza Mayor-Mataderos.....	0,20
48 Quevedo-Cibeles-P. Atocha.....	0,15
49 Glorieta de Bilbao-Colón-Goya.....	0,15
50 P. Mayor-Carabanchel Ruiz Jiménez-García Gaztambide.....	0,15

**Holton**

**MAYOR 42 PRAL MADRID**

**GRAMOLAS Y DISCOS**

**GARIJO, MENENDEZ Y RESPALDIZA**

INFORMES Y PEDIDOS

INSTRUMENTOS DE MÚJICA Y PLANDS

**HOTEL HISPANA**

Casa de primer orden. Todo confort

Teléfono en todas las habitaciones

Restaurant. Se sirven cubiertos a parte

**AVENIDA PI Y MARGALL, 22**

GRAN VÍA.—TELÉF. 16072.—MADRID

SERVICIO DE CORREOS

CENTRAL DE CORREOS (PLAZA DE CASTELAR)

ESTAFETAS URBANAS

Núm. 1 Jorge Juan, 20 y 22.—2 General Zabala, 14 (Prosperidad).—3 Santa Engracia, 155.—4 Florida, 7.—5 Carrera de San Francisco, 17.—6 General Oráa, 8.—7 Santa Isabel, (esquina a Brumen).—8 Ronda Conde Duque, 11.—9 Hermosilla, 32.—10 Fuencarral, 138.—11 Paseo de Extremadura, 23.—12 Magdalena, 12.—13 Lozano, 14 (Guindalera).—14 Montalbán, 1 (Central).

SERVICIO DE TRANVÍAS

**Sitios de recogida:** Estación del Norte.—Atocha (puerta y glorieta).—Plaza de Castelar.—Puerta del Sol (frente a Gobernación y esquina a Carretas).—Nicolas Maria Rivero (esquina a San Jeronimo).—Plaza de la Independencia.—Claudio Coello (esquina a Alcalá).—Red de San Luis.—Princesa (cruce con Marqués de Urquijo).—Plaza Mayor.—Cuatro Caminos y Ventas del Espíritu Santo. Horas: de 8 a 12 y media de la mañana y de 4 a 8 y media de la tarde.

ESTACIÓN DEL NORTE

**Horas de recogida:** de las 16 a las 21,50.

**Cartas.**—Cinco minutos antes de la salida de los trenes.

**Impresos.**—Desde las 16 hasta las 18.

**Certificados y Valores.** Correo de Galicia, hasta las 16,40. Correo de Santander, 17.—Correo de Asturias, 18,40.—Expres de Irún, 21,00.—Correo de Irún, 21,80.—Mixtos de Galicia, Asturias y Santander, 21,00.

**Horas de recogida de las cartas.**—Galicia, a las 15,0. Asturias y Santander, 16,40.—Aragón y Cataluña, 17,05.—Tajo (Áceres) y Extremadura, 17,35.—Alicante y Murcia, 17,55.—Valencia, 19,10.—Andalucía, 19,30.—Norte y Extranjero, 21,00.

**Cartas certificadas.**—De 9 de la mañana a 12 de la noche. Para que salgan en los correos de día, precisa certificar dos horas antes de la salida de los trenes correos. En otro caso, utilícese las Estafetas de alcance de las Estaciones del Norte y Mediodía. Para el Extranjero, de 9 a 5 y de 7 a 12 de la noche.

**Valores declarados.**—De 10 de la mañana a las 17,30, a excepción de Galicia, Asturias y Santander, a las 16,00. Aragón y Cataluña, a las 16,30.—Andalucía y Norte, a las 18.—Caja: de 11 a 17.—Domingos, de 11 a 13.

**Impresos certificados.**—(Por la calle de Montalbán, en el Pasaje, a la izquierda).—Líneas de Galicia, Asturias, Santander, Segovia y Salamanca, de 10 a 13,30.—Líneas de Aragón, Extremadura, Tajo, Mediterráneo y Cuenca, de 10 a 14,50.—Líneas de Andalucía, Norte, Almorox y Colmenar, de 10 a 15,50. Estas horas son para el público que imponga de 1 a 8 certificados. Siendo más de 8, precisa relación por duplicado y solo de 10 a 13,00, para el extranjero de 9 a 12.

**Lista de Correos.** De 9 de la mañana a 6 de la tarde.

ESTACIÓN DEL MEDIODÍA

**Horas de servicio.**—De las 16,30 a las 21,30.

**Cartas.**—Hasta diez minutos antes de la salida de trenes.

**Periódicos e impresos.**—Cuenca, hasta las 16,40.—Aragón, hasta las 17,30.—Demás líneas, hasta las 18.

**Certificados y valores.**—Cuenca, hasta las 16,40.—Aragón (expres), 17,30.—Aragón (correo), 17,45.—Extremadura, 18,0.—Andalucía (expres), 19,30.—Alicante y Cartagena, 19,45.—Andalucía (correo), 20,10.—Valencia (expres), 20,45.

LA REGIONAL

VINOS FINOS DE MESA : : : SERVICIO A DOMICILIO

Gran vino «EL PADRE ETERNO»

: : : y blanco «LA PALMA» : : :

1, LOS MADRAZO, 1.—TELEF. 13563

GOBIERNO ESPAÑOL.—MINISTERIOS

Presidencia del Consejo de Ministros, Paseo de la Castellana, 3, teléfono 30165.—Ministerio de Estado, Plaza de las Provincias, 1, teléfono 52849.—Economía Nacional, Paseo de Atocha, 1 y 3, teléf. 73569.—Ministerio del Ejército, Alcalá, 53, teléfono 16552.—Ministerio de Fomento, Paseo de Atocha, 53, teléfono 73040.—Ministerio de Gobernación, Puerta del Sol, 7, teléfono 53037.—Ministerio de Hacienda, Alcalá, 11, teléfono 11370.—Instrucción Pública y Bellas Artes, Alcalá, 34, teléfono 11667.—Ministerio de Justicia y Culto, San Bernardo 47, teléfono 14945.—Ministerio de Marina, Paseo del Prado, 3, teléfono 70412.—Trabajo y Previsión, Marqués de la Ensenada, 8, teléfono 33391.

VILLA-ROSA RESTAURANT

El mejor y más típico en su género y el preferido por la buena Sociedad

SERVICIO PERMANENTE

PLATO DEL DIA

SERVICIO A LA CARTA

: : : Visite usted VILLA-ROSA : : :  
Plaza del Príncipe Alfonso, 17. — Teléfono 12270

SASTRERIA GALINDO

CORTE REGIO

TRAJES ULTIMA MODA



GABARDINAS ■ TRINCHERAS

SE ADMITEN GÉNEROS PARA SU CONFECCIÓN  
8, Concepción Jerónima, 8. — Teléfono 72746

VIVA MADRID! CERVEZAS LICORES  
EL RESTAURANT DE MODA

Café expres superior.—Cazuelitas variadas diariamente.

El mejor vino de Valdepeñas lo encontrará aquí  
7, MANUEL FERNÁNDEZ Y GONZÁLEZ, 7  
: : : (ANTES VISITACION) : : :

FOTOGRAFIA LAURGRAFF

Magníficas postales desde tres ptas., kilométricos, pasaportes y carnets entregados en el acto.  
SE HACEN AMPLIACIONES  
42, MONTERA, 42, PLANTA BAJA

LA CORUÑA MARTIN NAVAZO

Vinos - Restaurant - Cervezas - Licores de todas las marcas - Mariscos del día - Aperitivos y bocadillos  
—: : : La peña más clásica : : :—

4, CALLE DE ALCALA, 4

# ALBERTO

Pulseras de pedida  
especialidad



Últimas  
creaciones

7, Carretas, 7

## Baladas españolas

### EL MEJOR SOLDADO

Mira si te hablo sentido,  
que no encuentro las palabras;  
mira si diré verdades,  
que las digo sin pensarlas.

Madre mía de mi vida,  
poco en mirarlo se paran  
los que echan sobre mis hombros  
este peso de las armas.

Mañana, al anochecido,  
ya no apañarás mi cama,  
ni, porque cene caliente,  
abanicarás las brasas.

Nadie atenderá a mi ropa  
sacándola a la ventana  
para sacudirle el polvo,  
que esté limpia a punta de alba.

Iré por extrañas tierras  
siguiendo a gentes extrañas,  
juguete de extrañas órdenes,  
sin la sombra de mi casa.

Dicen que si sirvo al Rey  
y que lo paga la patria...  
estos servicios de sangre  
sólo a la sangre se guardan.

Yo te serviría a ti,  
madre mía de mi alma,  
defendiendo con las mías  
tus manicas arrugadas.

Yo defendería aína  
desde el portal de la casa  
hasta la punta del huerto,  
donde echa sombra la parra.

Yo me bastaría solo  
para guardar a mi hermana,  
que, por llegarle a la ropa,  
con cien hombres no bastara.

## COMEDIA

A las 10,30:

### LO MEJOR DE MADRID

¡Exito! extraordinario!

## ESLAVA

A las 6,45: Las Pantorrillas  
A las 10,45: Las Guapas

## INFANTA BEATRIZ

A las 6,45: El amigo Teddy  
A las 10,45: Satanelo

## COMICO

A las 7 y 10,45:  
«Shanghai»  
¡Gran éxito!

## FUENCARRAL

A las 6,30: Los de Aragón  
y Los Claveles  
A las 10,45:  
El Mesón de la Florida

## GRAN METROPOLITANO

A las 6,45 y 10,45:  
¡Morena y Sevillana!  
¡Gran éxito!

## ALKAZAR

A las 6,45: Za Za  
A las 10,45: La Mujer Desnuda



## LA HERRERÍA DE CALI

por LEOPOLDEZ I

(Contín.)

tigos se oyeron los dos golpes  
después el de la capa gresu an  
discretamente del patio, que ton  
dos hombres. Habían saltat muro  
en la fragua y el otro en el a p  
das de la casa bancos y silodos  
bustibles hallaban a mano onto  
ridad y los hombres entonces var

Poco después el vecindario co  
donde se había iniciado un ho  
del Sr. Juan Cayuela, y las gene  
de salvar dos seres que en el al a  
y las llamas en actitudes sates  
campanas tocaban a rebato sa  
drid desvelado veía llamas ce  
cielo, de lejos, y no podía qu  
calle en que el siniestro acy h  
greso conversaban dos hom vo  
en la sombra. El Sr. Juan, uno  
apariencia como quien ha con  
mera obligación del cristianaba  
aparecían como inmensas ca de f  
casas próximas, y le decía

—Mira, Manolo, herret cuar  
ves de tu honor, ya sabes hac  
otras nuevas.



PENSION DESO  
TELEFON



RA HOY 3.176  
Junio de 1930

# La antigua Cerámica NIVEIRO

## DE TALAVERA

Por mejora y ampliación de local ha trasladado la EXPOSICION y VENTA de sus preciosos e inmejorables artículos a

PASEO DE RECOLETOS, 14

### DE CALLE DEL BURRO

OPOLVEZ DE SAA

(Contin.)  
s golines ya convenidos, y poco  
groso su amante se retiraban muy  
que con minutos más tarde otros  
saltar muro y comenzado el uno  
en ella poner junto a las facha-  
y silodos cuantos objetos coman-  
tanto rojo iluminó la obscu-  
tonces svanecieron como sombras.  
cinda corría hacia la Colegiata,  
lo un horroroso. Ardía la casa  
y las generosas trataban en vano  
en el cual aparecían entre el humo  
des sites de desesperación; las  
ebatosa se desmoronaba, y Ma-  
amas se cerca, zonas rojas en el  
odía que en el comienzo de la  
ro ady hacia la plaza del Pro-  
voz baja, los dos ocultos  
uan, uno de ellos, tranquilo en  
ha con el deber que es la pri-  
stiana al otro las llamas que  
sas de fuego por encima de las  
decia  
erren cuando se pierdan las lla-  
abes hace el horno para forjar

### JAI-ALAI

A las 4 (Extraordinario)

Primero, a Pala:

Amorebieta II y Begoñés III  
contra Azurmendi I y Perea

Segundo, a Remonte:

Abrego y Vega  
contra  
Ostolaza, Ucin y Salaverria I

### PAVON

Alas 7,15: La fiesta de San Antón

A las 10,30: El Santo de la Isidra  
y Los Hombres Cabales (estreno)

### LATINA

A las 6,45 y 10,30:

La hija de Juan Simón

### CALDERON

A las 6,45: La Rosa del Azafrán

A las 10,30:

Maria la Tempanica

### MARAVILLAS

A las 6,45 y 10,45:

Los cuatro Jinetes  
de la poca lacha.

### ZARZUELA

Mañana, a las 10,30:

Sensacional espectáculo  
(Veáanse carteles)

A las dos mozas de Abajo,  
porque una de ellas me agrada,  
les tengo dada mi vida  
de antes de llevar las armas.

También me verían bravo  
en la torre de la plaza;  
y aun, si pujaran los otros,  
subiría a mi montaña.

No fueran precisas órdenes,  
madre, para estas batallas;  
que, en tocando a lo querido,  
el corazón es quien manda.

Lo mismo que ahora te digo  
les decía esta mañana  
mi primo, el aperador,  
a sus padres que lloraban.

Lo mismo estará diciendo  
mientras den tiempo las lágrimas,  
cada hijo a cada madre  
esta noche en cada casa.

Lo mismo en cada villorrio,  
y lo mismo en toda España:  
madre mía de mi vida,

¿qué mayor servicio de armas?

Mi patria, madre, eres tú;  
¿por qué de ti me separan?

Si quieren que dé la vida,  
¿quién sino tú ha de cobrarla?

¡Ay, los que me echan al hom-  
todo el peso de estas armas, [bro  
o buscan el miedo de ellos  
o no saben qué es la patria...!

Le darás, cuando despierte,  
cuatro besos a mi hermana;  
y a la mocica de Abajo,  
esta cinta y esta carta.

Voy a jugar me la vida  
en defensa de una patria  
que no sé bien dónde cae  
cuando me sacan de casa...

E. MARQUINA

ON RZAY  
MADRID

DES 00 PESETAS  
ELE 11921

### Sombreros de Señora



Agustín Abad

# TARIFAS DE CORREOS

PUNTO DE DESTINO	CARTAS		Tarjetas postales		Sobres monederos y objetos asegurados		Derecho certificado.	
	Tipo de peso Grs.	franqueo Cts.	Sen-cillas Cts.	Tipo de peso Grs.	franqueo Cts.	Cualquier peso Cts.	30 (h)	
Interior de las poblaciones ...	20	15	15	20	15	15	30 (h)	
Península, islas Baleares, Canarias, posesiones españolas del Norte de Africa y Andorra	25	25	15	25	25	25	30	
Portugal, Gibraltar, Filipinas y América ...	25	25	15	»	»	»	30	
Fernando Póo, Annobón, Corisco y demás posesiones del Golfo de Guinea ...	20	30	15	20	30	30	30	
Oficinas españolas en Marruecos y Tánger ...	30	20 (a)	15	30	20	20	30	
Todos los demás países.	20	40	25	»	40	40	40	

(a) Los primeros 20 gramos son 40 céntimos, y cada 20 gramos que exceda de los 20 primeros, 20 céntimos. (b) Por excepción es de 5 céntimos solamente el importe del certificado para los impresos que contienen libros, sin que haya derecho a indemnización en caso de extravío.

# CLEMENTE Y GARCIA

Liquidación forzosa por derribo de la finca  
**PRECIOS INCREIBLES**

3 4, M A Y O R, 3 4



**PARA HOMBRES**

Ayer ventrudo, hoy enjuto, es que uso

**LA FAJA DE JUSTO**

**JUSTO JUAN**

CARMEN, 10 :: MADRID

# DEPOSITO DE LINOLEUM

Artículos de limpieza :: Tubos de goma  
Hules de mesas y para encerados

**FRANCISCO SERRANO**

Droguería y Perfumería :: Depósito de suelas y tacones de goma

**CONDE DE ROMANONES, 11 :: MADRID**

# CASA JACINTO

(ANTIGUO CASTILLO DE LUNA)-CONCEPCION JERONIMA, 6

Servicio de restaurant. Platos populares todos los días. Especialidad en cazuelitas. Café exprés. Cervezas, mariscos y bocadillos. Vinos finos de Valdepeñas de la Casa de

**MIGUEL L. DE LERMA**  
6, CONCEPCION JERONIMA, 6

# CASA ADORACION

ULTIMAS NOVEDADES DE PARIS - SOMBREROS PARA SEÑORAS Y NIÑAS

CALLE DEL PRADO, 4 :: TELEFONO 14226

**SE HACEN PLISADOS, VAINICAS E INCRUSTACIONES MECANICAS**

LA CASA MAS ANTIGUA DE MADRID

Se hacen toda clase de plisados y en todos los anchos. Unica Casa que tiene siempre las últimas creaciones de París

**ARTURO HUERTA**

FERNANDO VI, 12, PRAL. - TELEFONO 33681

Confitería :: Pastelería :: Fiambres

# N I Z A

Especialidades y creaciones para el te y postres  
Se sirven LUNCHS

Argensola, 20 :: Orellana, 16 :: Glorieta de Bilbao, 7 :: Sagasta, 2 :: Telefono 33253

**IMPRENTA DE LOS HIJOS DE T. MINUESA**  
Juanelo, 19. :: MADRID :: Teléfono 73.402

SE HACEN TODA CLASE DE TRABAJOS COMERCIALES, LIBROS  
:: :: Y REVISTAS :: ::

## ALGUNOS SERVICIOS DEL AYUNTAMIENTO

Alcaldía-Presidencia, Plaza de la Villa, teléfono 10106.—Comisiones de Concejales, Plaza de la Villa, 5, teléfono 10808.—Tercera Casa consistorial, Plaza de la Constitución, 3, teléfono 10021.

### AGUAS POTABLES Y ALCANTARILLADO

Dirección, Plaza de la Villa, 4, teléfono 10922.—Inspección, Casa Cisneros, Plaza de la Villa, 4, teléfono 11227.—Inspección de Alcantarillas, Plaza de la Constitución, 3, teléf. 10012.—Almacenes de la Villa, Santa Engracia, 104, teléf. 30034.—Alumbrado, Dirección, Plaza de la Villa, 5, teléf. 10624.—Arquitectos, Dirección, Plaza de la Villa, 4, teléf. 11406.—Carruajes, Dirección, Plaza de la Constitución, teléfono 11070.—Colegio de Ntra. Sra. de la Paloma, Dehesa de la Villa, teléf. 30410.—Depositaria Municipal, Plaza de la Villa, 5, teléf. 12853.—Ensanche, Jefe Negociado, Ayala, 14, teléf. 52859.—Inspección facultativa, Costanilla de los Angeles, 13, teléfono 13659.—Guarcia Municipal, Jefatura, Plaza de la Constitución, 3, teléf. 20021.—Guardia de Caballería, Costanilla de los Desamparados, 15, tel. 10651.—Imprenta municipal, Sacramento, 2, tel. 13337.—Incendios, Dirección, Imperial, 10, tel. 12800.—Laboratorio central, Bailén, 43, tel. 70320.—Puesto de Desinfección, Plaza de San Francisco, 3, tel. 73729.—Limpiezas, Dirección, Imperial, 10, tel. 14630.—Mataderos, Dirección, Paseo de la Chopera, tel. 70116.—Mercado de la Cebada, Plaza de la Cebada, teléfono 70405.—Mercado de los Mostenses, Plaza de los Mostenses, teléf. 15279.—Parques y jardines, Dirección, Parque de Madrid, teléf. 54382.—Puericultura, Casa central, Peñón, 23, teléfono 71341.



**RECAUDADORES DE ARBITRIOS**

Congreso: D. Enrique Conde Salazar, Gobernador, 33, teléfono 17954.—Palacio: D. Ramón Martínez, Fomento, 22, teléfono 17960.—Sanidad, Negociado, Plaza de la Villa, 5, teléfono 50182.

**CASAS DE SOCORRO**

Buenavista: Castelló, 65, teléfono 52430.—Centro: Navas de Tolosa, 3, teléfono 10025.—Congreso: Fuencarral, 8, teléfono 10048.—Congreso (sucursal): Hermosilla, 51, teléfono 30204.—Chamberí: Eloy Gonzalo, 15, teléfono 30271.—Chamberí (sucursal): Santa Engracia, 130, teléfono 30268.—Hospicio: Augusto Figueroa, 43, teléfono 16139.—Hospital (sucursal): Santa Isabel, 36, teléfono 74424.—Inclusa: Encomienda, 21, teléfono 70254.—Latina: Carrera de San Francisco, 8, teléfono 70050.—Latina (sucursal): General Ricardos, 4, teléfono 70755.—Palacio: Cristino Martos, 5, teléfono 30073.—Palacio (sucursal): Plaza del Puente de Segovia, 3, teléfono 70120.—Universidad: Alberto Aguilera, esquina a Vallehermoso, teléfono 34142.

**Tarifa para el servicio de Automóviles.**

**FRANJAS ENCARNADA Y VERDE**

*De uno o dos asientos:*

Los 800 primeros metros .....	0'40
Por cada 250 metros más o fracción .....	0'10
Por cada hora que el coche esté parado .....	4'00

*De tres o más asientos:*

Los 800 primeros metros .....	0'60
Por cada 333 metros más o fracción .....	0'20
Por cada hora que el coche esté parado .....	4'00
Despedidos en el tercer límite, se abonará por regreso .....	1'25

**COCHES DE PLAZA**

<i>Por carreras.</i> —Una o dos personas .....	1'25
Por cada asiento más .....	0'50
<i>Por horas.</i> —Una o dos personas .....	3'00
Por cada asiento más .....	0'75

**DISPONIBLE**

**Compañía Madrileña de Urbanización.**

*Tranvía de Cuatro Caminos-Ciudad Lineal-Ventas.*

Servicio días laborables: Por la mañana, cada quince minutos; por la tarde, cada diez minutos. Domingos y días festivos, cada cinco minutos.

*Tranvía de Cuatro Caminos a la Dêhesa de la Villa.*

Servicio días laborables: Desde Cuatro Caminos, cada diez minutos; desde la Red de San Luis (Gran Vía), coches disco núm. 20, cada nueve minutos.

*Tranvía desde Cuatro Caminos a Fuencarral.*

Cada treinta minutos.

*Tranvía de Cuatro Caminos a Tetuán.*

Cada tres minutos. Servicio directo desde el Puente de Vallecañal a Tetuán, coches disco núm. 14, cada diez minutos.

*Tranvía de Ventas a Canillejas.*

Servicio cada hora, saliendo los coches de Ventas, desde las 7,25 hasta las 22,25.

*Ferrocarril a Colmenar Viejo.*

Salidas de trenes desde Cuatro Caminos, a las 9,32.

Idem de Colmenar, a las 8,15.

**¡¡UN MOMENTO!!**



El mayor surtido en plumas estilográficas y lapiceros automáticos.



Palacio de la Estilográfica

**Viuda de NAVARRO**

5, PRECIADOS, 5

TOME LAS SEÑAS DE ESTA CASA, COMPRE EN ELLA UNA VEZ, Y SERÁ LA PAPELERÍA DONDE SE SURTA SIEMPRE

**¡¡NO LO OLVIDE!!**

**PALACIO DE LA ESTILOGRAFICA**

5, PRECIADOS, 5. -- MADRID

TELEFONO 10197



Esmaltes finos artísticos. Esmaltes traslucidos. Sortijas de indios patentadas. Condecoraciones civiles y militares. Escudos Heráldicos. Cartelas en oro y plata para homenajes.

**ATOCHA, 5.-Teléfono 17525.-MADRID**

**DISPONIBLE**



*Pedro Lapiegue*  
**Floricultor, Floricultor**  
**VENTA DE PLANTAS**  
 Y FLORES NATURALES  
 Ventas a la Vega, 3  
 MADRID  
 Construcción y  
 Conservación de JARDINES



**C. I. A. S. S. A.**

LINEAS AEREAS SUBVENCIONADAS  
 SERVICIOS DIARIOS

Madrid-Sevilla, por 100 pesetas.

Madrid-Barcelona, por 125 pesetas.

EN TRIMOTORES DE SEIS TONELADAS

Despachos de billetes:

Madrid: { Plaza de la Lealtad, 4.-Teléfono 52922  
 Av. Conde Peñalver, 18.-Teléfono 17552

Barcelona: Fontanella.--Sevilla: Reina Mercedes, 1  
 Teléfono 20780                      Teléfono 21760

**CASA "MERP"**  
 ARREGLA STYLOGRAFICAS  
 ECHEGARAY 7 - TELEFONO 10095 - MADRID

Tarifa general de la Compañía del Metropolitano  
 Alfonso XIII

PUERTA DEL SOL A TETUÁN DE LAS VICTORIAS, 0,30;  
 CON ESTACIONES EN ALVARADO Y ESTRECHO

E. del Norte	0,30
Quevedo	0,20
S. Bernardo	0,20
Noviciado	0,20
St. Domin.	0,20
Isabel II	0,20
Sevilla	0,20
Banco	0,20
Retiro	0,20
P. Vergara	0,20
Goya	0,20
M. Beccerra	0,20
Ventas	0,20
P. Valdecas	0,20
Pacifico	0,20
M. Pelayo	0,20
Atocha	0,20
A. Martín	0,20
Progreso	0,20
P. del Sol	0,20
Gran Vía	0,20
Tribunal	0,20
Bilbao	0,20
Chamberí	0,20
Iglesia	0,20
Ríos Rosas	0,20
C. Caminos	0,20

**FABRICA Y ALMACEN**

DE PIANOS, ÓRGANOS Y ARMONIUMS

**RICARDO RODRIGUEZ**

VENTAS AL COTADO Y A PLAZOS

Despacho: VENTURA DE LA VEGA, 3

Talleres: PIZARRO, 19 (Palacio de Chestre).

TELÉFONO 12344

DISPONIBLE

**RELOJERIA**

**MANUEL ALVAREZ**

Compra y venta de relojes de todas clases,  
 antiguos y modernos.

6, CALLE DEL PRADO, 6. — Teléfono 14226

**EL MESON DEL SEGOVIANO**

CAVA BAJA, 41 y 28 -Teléfono 72932

El sitio más popular de la Corte, donde pueden  
 admirar los famosos frescos del pintor

**ARTURO ORTIZ AGUACIL**

**LOS JUEVES: POTE GALLEGO**

No deje de visitar este famoso MESON

**ZACARIAS MADRID**

Se encarga de hacer toda clase de Seguros y en  
 particular de «La Equitativa de Madrid», Empresa  
 de Seguros contra Enfermedades y Entierros.  
 También facilita terrenos en el extrarradio desde  
**DIEZ pesetas al mes.**

**PARA INFORMES:**

**48, MESON DE PAREDES, 48.-MADRID**

DISPONIBLE

Sastrería

Terrado

Sastrería

Proveedor de las Cooperativas del Ministerio  
del Ejército y Real Institución.

Trajes  
Gabanes  
Trincheras

LEGANITOS

2

Teléfono 13799

Uniformes  
de  
todas clases



PLAZOS Y CONTADO

**Félix Toca**  
FÁBRICA DE BRONCES ARTÍSTICOS  
LAMPARAS, CAMAS,  
MUEBLES Y HERRAJES  
DESPACHO CENTRAL NICOLÁS M. RIVERO, 316  
Y TELÉFONO 15-491  
Fábrica, Calle de Vega, 34 y 38  
Teléfono 11287 MADRID

KARDEX

FICHERO VISIBLE PERFECTO

LIPS

CAJAS DE CAUDALES  
MUEBLES DE ACERO  
PARA OFICINAS  
ARCHIVADORES, MESAS,  
ARMARIOS, ETC.

Ducy Meyer

Montera, 28  
MADRID

DISPONIBLE



## Mi orgullo

ES EL ASPIRADOR DE POLVO

# VAMPIRO

Con él puedo limpiar las alfombras, los muebles y tapices sin que quede una partícula de polvo.

ENCERADORAS ELÉCTRICAS  
*Nobby-Dandy-Victor-Express*

A. E. G.—Sección Santo

Paseo de Recoletos, 17

Teléfono 19447

## VENTILADORES



GRAN  
SURTIDO MATERIAL SUPERIOR  
PIDASE EXPRESAMENTE ESTA MARCA

En todos los buenos,  
acreditados estable-  
cimientos del ramo

y

A. E. G. Ibérica  
de Electricidad

(S. A.)

