

OCTAVO año de publicación no interrumpida



# Espectáculos de Madrid

REVISTA DIARIA

GUIA DE LA CAPITAL

=NOVELAS= PASATIEMPOS

CRÓNICAS DE TEATROS

=TOROS=

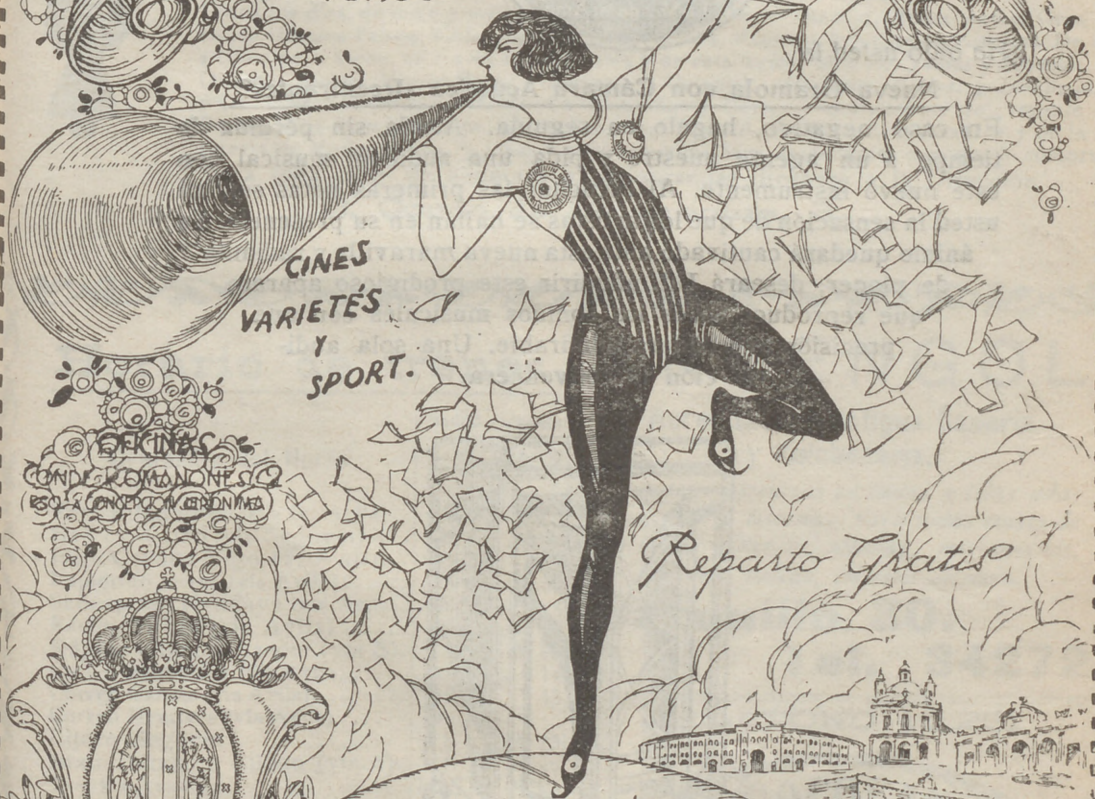

CINES  
VARIETÉS  
Y  
SPORT.

CINES  
CONDE ROMANONES  
ESQ. A CONCEPCION BERNINIA

Reparto Gratis

- DIRECCIÓN -  
2-CONDE DE ROMANONES, 2

## MECAPHONE

EL FONÓGRAFO PORTÁTIL MÁS POTENTE

— — Y DE MÁS CLARO SONIDO — —

VENTA EXCLUSIVA:

### Unión Musical Española

CALLE FERRA SAN JERONIMO, 30 y PRECIADOS, 5-Madrid



# LA MARAVILLA DEL SIGLO



¿Ha oído usted la

## Nueva Gramola con Cámara Acústica «Reentrante»?

En caso negativo, hágalo en seguida. Acuda sin pérdida de tiempo a un agente nuestro y pida una audición musical con este nuevo instrumento. Al escuchar las primeras notas sentirá usted la sensación de que los artistas se hallan en su presencia. Su ánimo quedará cautivado ante esta nueva maravilla y radiante de placer, deseará Ud. adquirir este prodigioso aparato que reproduce todos los sonidos musicales con una precisión verdadera admirable. Una sola audición le convencerá.

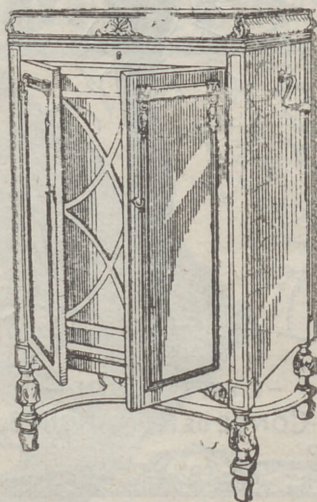

# La Voz de su Amo

COMPAÑÍA DEL GRAMÓFONO, S. A. E  
Avenida Pi y Margall I. - MADRID,

Fábrica:  
Urgel N.º 234  
BARCELONA



# ESPECTÁCULOS DE MADRID

REVISTA DIARIA  
DE INFORMACIÓN Y PROPAGANDA

FUNDADA EL 21 DE NOVIEMBRE DE 1922



## Distribución de nuestras tiradas

Todos los días, de doce y media a dos en los Casinos de Madrid, Bellas Artes, Gran Peña en los Hoteles Palace, París, Inglés, Reina Victoria, Regina y Príncipe de Asturias. De cuatro a cinco de la tarde, en los siguientes Cafés y de esta forma: *Martes, Jueves y Sábados*, Cafés Oriental, Lisboa, Puerto Rico, Universal y Colonial *Miércoles, Viernes y Domingos*, Lion d'Or, Maison Dorée, Café Par La Montaña y Norte.— Diariamente se reparte en los Bares Vila-Rosa, Plaza de Santa Ana, 17, «Madrid Sevilla», Echegaray, 27 y en la Peluquería de Moda, Prado, 7. Lo que avisamos a los Sres. anunciantes para que lo comprueben. Para toda clase de anuncios y propagandas diríjase a la Dirección

2, Conde de Romanones, 2

## Horario de trenes.

Compañía del Norte	Salida de Madrid	Llegada a Madrid
Exp. Bilbao-Hendaya (v. Avila)...	2-2230	7-9
Exp. Gijón vía Segovia)...	20 15	8
Exp. Coruña-Vigo, (v. Avila)...	19 20	9-40
Rápido Hendaya (vía Avila).....	10 05	20.35
Sudexpreso Hendaya (vía Avila).	21.20	9 15
Rápido Bilbao (vía Avila).....	13	22 50
Rápido Gijón Santander (vía S).	9	22 50
Correo Santander (vía Avila).....	19.30	8 15
Correo Galicia (vía Avila).....	19 45	7 45
Correo Hendaya (vía Avila).....	22.45	6
Lijero Segovia.....	8	20 25
Mixto Hendaya Bilbao (vía A).	6	19 40
Tranvía Avila.....	7.45 17.10	21-2045
Tranvía Segovia.....	8-18	11.10-20 25
Tranvía Cercedilla.....	14.10	18
Tranvía Pozuelo.....	16.35	18.45
Tranvía Escorial (domingos).....	10 08	1955 2010
Tranvía Escorial.....	19.20	8.48

Madrid-Cáceres-Portugal.	Salida de Madrid	Llegada a Madrid
Ráp. Lisboa.....	23 28	8,25
Corr. Lisboa.....	20,25	9 05
Mixto Salamanca-Cáceres.....	8,50	8 25

Sigue en la 4.ª plana.

## ARMENGOL

Acreditada y antigua Lanería y Colchonería.

Grandes existencias en lanas y telas adamascadas y listadas para todas clases de colchones. Duvets, plumas, miraguanos, borras, zaleas, etcétera etcetera.

**Barquillo, 30.**  
**Tel. 34272**

TELEFONO 10.251



NO TIENE SUCURSALES

**Hotel Universo  
Y  
Cuatro Naciones**

**RESTAURANT DE PRIMER ORDEN**  
Ascensor eléctrico - Calefacción a vapor - Agua corriente, fría y caliente - Habitaciones con baño. Autobús en las estaciones - Grandes salones para banquetes  
**ZARAGOZA**

**Madrid-Zaragoza-Alicante**

	Salida de Madrid	Llegada a Madrid
Exp. Barcelona (de lujo).....	21,30	9,10
Exp. Alicante-Valencia-Cartagena.	9	10,40
Exp. Andalucía.....	9,50	20,25
Expreso Sevilla.....	10,55	21,05
Expreso Zaragoza y Barcelona....	9,45	21,55
Expreso Málaga-Algeciras (alterno)	21,35	9,10
Correo-expreso Valencia.....	22,10	8
Exp. Andalucía-Cádiz (alterno)....	22,40	8,45
Correo-expreso Alicante.....	23	7,30
Correo-Expreso Aranjuez-Toledo.	9,10	20,25
Omnibus Zaragoza.....	19	10,25
Omnibus Zaragoza-Barcelona.....	7,20	19,55
Correo Zaragoza y Barcelona.....	21,40	8
Correo-expreso Cartagena.....	21,45	8,30
Expreso Badajoz, lunes miér. vier.	8,45	20,45
Id. regreso, martes, jueves, sáb....	8,45	20,45
Expreso Toledo (por Aranjuez) ..	9,10	20
Correo Andalucía.....	23,25	7
Omnibus Cuenca-Alicante-Valencia-Cartagena y Córdoba.....	7	11,20
Mensajerías Valencia-Alicante y Tarancón.....	11,10	18,4
Omnibus Toledo.....	7,45	14,35
Omnibus Sigüenza.....	13,30	14,15
Omnibus Guadalajara.....	10,10	17,35
— — .....	17	17,25
— — .....	20,35	8,45
Tranvía Getafe (Badajoz).....	6,20	7,45

**DENTISTA JOSE MARIA CRISTOBAL**

Extracciones, Obturaciones, Composturas.  
Trabajos en Oro y Caucho  
DE 10 A 1, EN

Horas de consulta: Plaza del Progreso, 16, pral.  
DE 3 A 7, EN  
Plaza Santa Cruz, 4, pral.

**SERVICIO DE CORREOS  
Central de Correos (Plaza de Castelar)**

ESTAFETAS URBANAS

Núm 1 Jorge Juan, 20 y 22.—2 General Zabala, 14 (Prosperidad).—3 Santa Engracia, 155.—4 Florida, 7.—5 Carrera de San Francisco, 17.—6 General Orza, 8.—7 Santa Isabel, (esquina a Brumen). 8 Ronda Conde Duque, 11 —9 Hermosilla, 89. 10 Fuecarral, 138. 11 Paseo de Extremadura, 28 12 Magdalena, 12.—13 Lozano, 14 (Guindalera).—14 Montabán, 1 (Central).

**SERVICIO DE TRANVIAS**

Sitios de recogida: Estación del Norte.—Atocha (puerta y glorietta) —Plaza de Castelar.—Puerta del Sol (frente a Gobernación y esquina a Carretas).—Nicolás María Riecro (esquina a San Jerónimo).—Plaza de la Independencia.—Claudio Coello (esquina a Alcalá).—Red de San Luis.—Princesa (cruce con Marqués de Urquijo).—Plaza Mayor.—Cuatro Caminos y Ventas del Espíritu Santo Horas:—de 8 a 12 y media mañana y de una a 8 y media tarde.

**FABRICA DE PLISADOS  
PEDRO FORASTE**

Plisados fantasía y especialidades.  
Bordados.-Vainicas.-Incrustaciones.

:-: VISITE ESTA CASA :-:

**PLAZA DEL PROGRESO, 3**

**MAYOR  
42 PRAL  
MADRID**

**Holton**

**GRAMOLAS Y DISCOS**

**GARIJO,  
MENENDEZ Y  
RESPALDIZA**

INFORMES Y PEDIDOS

INSTRUMENTO DE MÚJICA Y DIARIOS

BAND INSTRUMENTAL LA REVELACION DEL DIA

**HOTEL HISPANA**

Casa de primer orden . Todo confort

Teléfono en todas las habitaciones

Restaurant. Se sirven cubiertos a parte.

**Avenida Pi y Margall, 22**

GRANVIA :-: Teléf. 16072 :-: MADRID

**ESTACIÓN DEL NORTE**

Horas de resogida: De las 16 a las 21 50.

Cartas — Cinco minutos antes de la salida de los trenes.  
Impresos. — Desde las 16 hasta las 18.

Certificados y Valores. — Correo de Galicia, hasta las 16,40 — Correo de Santander, 17. — Correo de Asturias, 18,40 Exprés de Irán, 21,00. — Correo de Irán, 21,30. — Mixtos de Galicia, Asturias y Santander, 21,00.

Horas de recogida de las cartas. — Galicia, a las 15,40. Asturias y Santander, 16,40. Aragón y Cataluña, 17,05. Tajo (Cáceres) y Extremadura, 17,55 — Alicante y Murcia 17,55. — Valencia, 19,10. — Andalucía, 19,30. — Norte y extranjero, 21,00

Cartas certificadas. — De 9 de la mañana a 12 de la noche Para que salgan en los correos del día, precisa certificar dos horas antes de la salida de los trenes correos. En otro caso, utilícense las Estafetas de alcance de las estaciones del Norte y Mediodía. Para el extranjero de 9 a 5 y de 7 a 12 de la noche

Valores declarados. — De 10 de la mañana a las 17,30, a excepción de Galicia, Asturias y Santander, a las 15,00. Aragón y Cataluña, a las 16, 30. — Andalucía y Norte, a las 18 — Caja: de 11 a 17. — Domingos, de 11 a 13.

Impresos certificados. Por la calle de Monjibán, en el Pasaje, a la Izquierda). — Líneas de Galicia, Asturias, Santander, Segovia y Salamanca, de 10 a 13,50. — Líneas de Aragón, Extremadura Tajo, Mediterráneo y Cuenca, de 10 a 14,50. Líneas de Andalucía, Norte, Almorox y Colmener, de 10 a 15,50. Estas horas son para el público que imponga de 1 a 3 certificados. Siendo más de 3, precisa relación por duplicado y sólo de 10 a 13,00, para el extranjero de 9 a 12.

Lista de Correos De 9 mañana a 6 tarde.

**ESTACIÓN DEL MEDIODÍA**

Horas de servicio: De las 16,30 a las 21,30

Cartas — Hasta diez minutos antes de la salida de trenes  
Periódicos e impresos. — Cuenca hasta las 16,40. Aragón, hasta las 17,30. Demás líneas, hasta las 18

Certificados y valores. — Cuenca, hasta las 16,40 Aragón (exprés), 17,30. — Aragón (correo), 17,45 — Extremadura, 18,10 — Andalucía (exprés), 19,30. Alicante y Cartagena, 19,45. — Andalucía (correo), 20,10. — Valencia (exprés), 20,45

**CASA 'MERP'**  
ARREGLA STYLOGRAFICAS  
ECHEGARAY 7 - TELEFONO 10095 - MADRID

**GOBIERNO ESPAÑOL - MINISTERIOS**

Presidencia del Consejo de Ministros, Paseo de la Castellana, 3, teléfono 30165. — Ministerio de Estado. Plaza de las Provincias, 1, teléfono 52849. — Eeonomía Nacional, Paseo de Atocha, 1 y 3, teléf. 73569. — Ministerio de Ejército. Alcalá, 53, teléf. 16552. — Ministerio de Fomento, Paseo de Atocha, 53, teléf. 73040. — Ministerio de Gobernación, Puerta del Sol, 7, teléf. 53037. — Ministerio de Hacienda, Alcalá, 11, teléf. 11370. — Instrucción Pública y Bellas Artes, Alcalá, 34, teléf. 11667. — Ministerio de Justicia y Culto, San Bernardo, 47, teléf. 14945. — Ministerio de Marina, Paseo del Prado, 3, teléf. 70412. — Trabajo y Previsión, Marqués de Ensenada, 8 teléf. 33391.

**SASTRERIA GALINDO**  
CORTE REGIO

TRAJES ULTIMA MODA



GABARDINAS \* TRINCHERAS

(Se admiten géneros para su confección)

Concepción Jerónima, 8 - Teléfono 72746

**Viva Madrid!** CERVEZAS LICORES

— EL RESTAURANT DE MODA —

Café exprés superior. — Cazuelitas variadas diariamente

El mejor vino de VALDEPEÑAS lo encontrará aquí.

7, Manuel Fernández y González, 7

(ANTES VISITACION)

**Fotografía Laurgraff**

Montera, 42, planta baja

Sucursal en Preciados, 16, planta baja

Magníficas postales desde tres ptas., kilométricos, pasaportes y carnets entregados en el acto.

SE HACEN AMPLIACIONES

**LA CORUÑA**

**MARTIN NAVAZO**

Vinos - Restaurant - Cervezas - Licores de todas las marcas - Mariscos del día - Aperitivos y bocadillos - La pena más clásica. —

4, ALCALÁ, 4

**CASA JACINTO**

(Antiguo Castillo de Luna). Concepción Jerónima, 6 Servicio de restaurant. Platos populares todos los días. Especialidad en cazuelitas. Café exprés. Cervezas, mariscos y bocadillos. Vinos finos de Valdepeñas de la casa de

Miguel L. de Lerma

6, Concepción Jerónima, 6

EL MEJOR REGALO  
SERÁ SIN DUDA, UN OBJETO DE LA  
ANTIGUA CERAMICA

# :-: NIVEIRO :-:

DE TALAVERA  
UNICA SUCURSAL EN MADRID  
CALLE DE RECOLETOS 2, DUP  
(NO COMPRAR SIN VISITAR ESTA CASA)

## Reina Victoria

7 las 6,30  
10,30 El Principe Carnaval  
creación de Conchita Pique

## LARA

A las 6,45  
10,45 Los Duendes de Sevilla

## PAVON

6.45 10 30 La Pantera del Canalillo

## Infanta Isabel

A las 6,30

(última semana)  
Beneficio de Angelina Vilar  
E millonario y la bailarina  
y  
LA ESPOSA Y LA CH.SMOSA  
A las 10,30

La Condesa está triste

## FONTALBA

No hay función

## INFANTA BEATRIZ

6,30 Es mi hombre  
10,30 Satanelo

## COMEDIA

A las 6 30 y 10,30 popular

## LA TORRE DE LA CRISTIANA

Butaca 3 pesetas  
¡Grandioso xito!

## ROMEA

A las 6,30  
10,45

¡Co bril

# ALBERTO

Pulseras de pedi-  
da especialidad



Ultimas  
creaciones

7, Carretas, 7

CHAMPAGNE S

"BENÉZET"

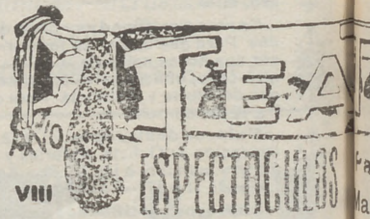

ELD

FRAGMENTO por EM

an, cuando las hojas se p...  
que se llama también la fie...  
mos a los cementerios y rem...  
cuerdos y consagramos un...  
es sombrío, todo triste. Pe...  
oculta y germina la semilla...  
sepulcro se oculta y germin...  
la inmortalidad. Todo ren...  
en el alma. La vida es un...  
to continuo. La tumba es un...  
que extiende sus alas en lo...  
de la gloria. Ya que la v...  
universal y elevémonos a...  
transformarán nuestras a...

PENSION

MANUEL FERNANDEZ GONZALEZ  
HABITACIONES DESDE PE...  
TEL...

SEC=DEMI=SEC.  
DOUX=EXTRA=SEC.

**ARROYO**  
para hofi 29 de Mayo de 1930 3169

# ALTOÑO

por EMILIO CASTELAR

(continuación)

se por la fiesta de Noviembre.  
la fiesta los muertos. Entonces va-  
y damos nuestra alma en los re-  
os unificación a los muertos. Todo  
e. Por como bajo la escarcha se  
mil millones lleva las espigas, bajo el  
resurrección, que lleva en si  
el universo y todo renace  
s una transformación y un renacimien-  
a es una vida de la cual sale un alma  
en lo alto y llega hasta las cimas  
la vida creamos la resurrección  
en cuyo se despertarán y se

**MURZAY**  
**MADRID**

PESETAS EN ADELANTE  
TEL. 11921

## "EXPOSICION" de muebles nuevos **M. Maldonado**

Variedad y economia :— Fabricación propia  
Leganitos, 4, toda la casa.--Teléfono 15294

TEATRO ES 'AÑOL  
6,30 y 10,30 Juego de naipes,

ZARZUELA  
6.45  
10,45 Conciertos

**GRAN METROPOLITANO**  
(El teatro magnifico . Teléf. 36326  
(Compañía de zarzuela y revistas de E Velasco  
  
A las 6.30 y 10,45  
**LAS BELLEZ S DEL MUNDO**  
  
Pronto estreno de  
!Morena y Sevillana!

CALDERON  
6.45  
10,45 La Rosa de Azafran

AVENIDA  
6,15 y 10,15 Gran programa de películas Festivos, desde las 4.

FUENCARRAL  
6,30  
10 30 Los naranjales y los claveles

COMICO  
6.45  
10,45 El jockey

Eslava  
6 45  
10,45 Las pantorillas

MAR IN  
A las 6,45 10,30  
E país de los contos

**JAI-ALAI**  
(Calle de Alfonso XI)  
  
Partidos para hoy  
a las 4 de la tarde  
  
Grandiosos partidos  
a pala y remon  
por  
los mas famosos ases  
de la pelota

**Sombreros de Señora**  
  
MONTERA 31  
TELÉFONO 16914  
SIEMPRE NOVEDADES  
**Agustín Albad**

**LINEAS DE TRANVIAS**

Sol-Salamanca.....	0,15	Sol-Especial P. de Toros Cda. de	0,50
Sol-Arguñelles.....	0,15	Vitos, 0,30. Cda. de Toros.....	0,50
Sol-Salamanca-Sol, 0,15. Sol-Qúdo.	0,10	Plaza Mayor-Leganes.....	0,50
Sol-Ventas, 0,20. Sol-Pardillas.	0,15	Cibeles-Puerta de Toledo.....	0,15
Servicio especial Plaza de Toros.		Pozas-Sol, 0,15. Sol-Delicias.....	0,15
Cda. de Mitos, 0,20. Toros.....	0,50	Puente de San Luis-Prosperidad.....	0,20
Sol-Pardillas.....	0,15	Rueda Vallecas-Antón Martín.....	0,20
Goya-Sol, 0,16. Sol-Arguñelles.....	0,15	Hipódromo-Chamartin la Rosa.....	0,15
Sol-Hipódromo.....	0,15	Sol-Diego de León (por S).....	0,15
Bombilla-Sol, 0,20. Sol-Norte.....	0,15	Santo Domingo-Estación Norte.....	0,15
Sol-Estación del Retiro.....	0,15	Santo Domingo-Pozas.....	0,15
Arguñelles-Bilbao.....	0,15	Plaza Mayor-Puerta del Angel.....	0,15
Antón Martín-Sol, 0,10. Sol-Qúdo	0,10	C. Caminos-Glorieta de Bilbao.....	0,15
P. Vilis-Sol, 0,15. Sol-Qúdo. Cs.	0,10	Cibeles-Puente de la Princesa.....	0,15
P. Vallecas-Sol, 0,15. Sol-Chan-	0,10	Pozas-Plaza S. a Cruz (p. V. R.).....	0,15
berí-Quavide.....	0,10	Prosperidad-P. a A. Martínez.....	0,15
Sol-Piñero, 0,25. Sol-A. Martín.....	0,10	Domingo-Pozas, 0,15. Pozas-	0,15
C. Caminos-Sol, 0,10. Sol-Fgs.	0,05	E. Agríc., 0,10. E. Agríc.....	0,15
Obalisco-Sol, 0,10. Sol-S. Fco.	0,10	Fuente de Hierro.....	0,20
C. Caminos-P. Alonso Martínez	0,10	Cibeles-Plaza Manuel Becerra.....	0,15
S. Caminos-Rod de San Luis.....	0,10	Plaza Mayor-Fuentevilla.....	0,05
Sol-Pozas (por Leganillos).....	0,15	Plaza Mayor-Mataderos.....	0,20
Pozas-Sol, 0,15. Sol-Embajads.	0,15	Quevedo-Cibeles-P. Atochca.....	0,15
Sol-Fuentevilla.....	0,10	Glorieta Bilbao-Colón-Goya.....	0,15
P. M77-Crb. Bajo, 0,30. C. Alto	0,10	Glorieta Ruiz Jiméñez-G. Gzde.	0,15

**ALGUNOS SERVICIOS DEL AYUNTAMIENTO**

Alcaldía-Presidencia, Plaza de la Villa, teléfono 10106.—Comisiones de Concejales, Plaza de la Villa 5, teléf. 10808.—Tercera Casa consistorial, Plaza de la Constitución, 3, teléf. 10021.

**AGUAS POTABLES Y ALCANTARILLADO**

Dirección, Plaza de la Villa, 4, teléf. 10922.—Inspección, Casa Cisneros, Plaza de la Villa, 4, teléf. 11227.—Inspección de Alcantarillas, Plaza de la Constitución, 3, teléf. 10012.—Almacenes de la Villa Santa Engracia, 104, teléf. 30034.—Alumbrado, dirección plaza de la Villa, 5, teléf. 10624.—Arquitectos, dirección, Plaza de la Villa, 4, teléf. 11406.—Carruajes, dirección, Plaza de la Constitución, teléfono 11070.—Colegio de Ntra. Sra. de la Paloma, Dehesa de la Villa, teléf. 30410.—Depositaria Municipal, Plaza de la Villa, 5, teléf. 12853.—Ensanche, jefe Negociado, Ayala, 14, teléf. 52859.—Inspección facultativa, Costanilla de los Angeles, 13, teléf. 13659.—Guardia Municipal, jefatura, Plaza de la Constitución, 3, teléf. 10021.—Guardia de Caballería, Constancia Desamparados, 15, teléf. 10651.—Imprenta Municipal, Sacramento, 2, teléf. 13337.—Incendios, dirección, Imperial 10, teléf. 12800.—Laboratorio central, Bailén, 43, teléf. 70320.—Puesto de desinfección Plaza de San Francisco, 3, teléf. 73729.—Limpiezas, dirección, Imperial, 10, teléf. 14630.—Mataderos dirección, Paseo de la Chopera, teléf. 70116.—Mercado de la Cebada, Plaza de la Cebada, teléf. 70405.—Mercado de los Mostenses, Plaza de los Mostenses, teléf. 15279.—Parques y jardines, dirección, Parque de Madrid, teléf. 54382.—Puericultura, casa central, Peñón, 23, teléf. 71.341.

Evitará Ud. los destrozos ocasionados en las paredes por los clavos y escarpas usando los tacos



Central: FERNANFLOR, 4.—Madrid.  
Depósito: ALCALA. 99.—Madrid.



**PARA HOMBRES**

Ayer ventrufo, hoy enjunto,  
— es que uso —

LA FAJA DE JUSTO  
- JUSTO JUAN -

CARMEN, 10 :: MADRID

**Depósito de Linoleum**

ARTÍCULOS DE LIMPIEZA :: TUBOS DE GOMA  
HULAS DE MESAS Y PARA ENCERADOS

**Francisco Serrano**

Droguería y Perfumería :: Depósito de  
suelas y tacones de goma.

CONDE DE ROMANONES, II. - MADRID

**Clemente y García**

Liquidación forzosa por derribo de la  
finca

PRECIOS INCREIBLES

34, MAYOR, 34

**Se hacen Plisados, Vainicas  
e incrustaciones mecanicas**

LA CASA MAS ANTIGUA DE MADRID

SE HACEN TODA CLASE DE PLISADOS Y EN  
TODOS LOS ANCHOS. - ÚNICA CASA QUE TIENE  
SIEMPRE LAS ÚLTIMAS CREACIONES DE PARÍS.

**ARTURO HUERTA**

Fernando VI, 12, pral. Teléfono 33681

**CONFITERIA, PASTELERIA, FIAMBRES**

**|| N I Z A ||**

Especialidades y creaciones para  
el te y postres.

Se sirven LUNCHS

Argensola, 20, Orellana, 16

Glorieta de Bilbao, 7 y Sagasta, 2

Teléfono 33253



**RECAUDADORES DE ARBITRIOS**

Congreso, D. Enrique Conde Salazar, Gobernador, 33, teléf. 17954.—Palacio, D. Ramón Martínez, Fomento, 22, teléf. 17950.—Sanidad, Negociado, Plaza de la Villa, 5, teléf. 50182.

**CASAS DE SOCORRO**

Buenavista, Castelló, 65, teléf. 52450.—Centro, Navas de Tolosa, 3, tel. 10025.—Congreso, Fucar, 8, teléfono 10048.—Congreso, (sucursal), Hermosilla, 51, teléf. 50204.—Chamberí, Eloy Gonzalo, 15, teléf. 50271.—Chamberí, (sucursal), Santa Engracia, 130, teléf. 50268.—Hospicio, Augusto Figueroa, 45, teléf. 16139.—Hospital, Santa Isabel, 36, teléf. 74424.—Inclusa, t n-comienda, 21, teléf. 70254.—Latina, Carrera de San Francisco, 8, teléf. 70050.—Latina, (sucursal), General Ricardos, 4, teléf. 70755.—Palacio, Cristino Martos, 5, teléf. 50075.—Palacio, (sucursal), Plaza Puente de Segovia, 3, tel. 70120.—Universidad, Alberto Aguilera, esquina a Vallehermoso, teléf. 52142.

**Tarifa para el servicio de Automóviles**

**FRANJAS ENCARNADA Y VERDE**

De uno o dos asientos

Los 800 primeros metros..... 0,40  
Por cada 250 metros más o fracción..... 0,10  
Por cada hora que el coche esté parado.... 4.00

De tres o más asientos.

Los 800 primeros metros... .. 0,60  
Por cada 333 metros más o fracción..... 0,20  
Por cada hora que el coche esté parado... 4.00  
Despedidos en el tercer límite, se abonará por regreso..... 1,25

**COCHES DE PLAZA**

Por carreras. Una o dos personas..... 1,25  
Por cada asiento más..... 0,50  
Por horas: Una o dos personas..... 3,00  
Por cada asiento más..... 0,75

**C. L. A. S. S. A.**

**LINEAS AEREAS SUBVENCIONADAS  
SERVICIOS DIARIOS**

Madrid-Sevilla, por 100 pts.

Madrid-Barcelona, por 125 pts.

En trimotores de seis toneladas

**DES**

Madrid:

Madrid:

**DE BILLETES:**

P. a. Lealtad, 4.  
Teléfono 52.922

A. Conde Peñalver 18  
Teléf. 17552

Barcelona:  
Fontanella,  
Teléf. 20780

Sevilla:  
Reina Mercedes, 1  
Teléf. 21760

**Casa Adoración**

ULTIMAS NOVEDADES  
DE PARIS

4, CALLE DEL PRADO, 4

TELEFONO 14226

Sombreros  
para señoras  
y  
niñas



**ASPIRAD SIEMPRE OZONOPINO-**  
**Y LAVAO CON JABON LIQUIDO RUY-RAM**  
Y CUMPLIREIS CON LOS PRECEPTOS DE LA HIGIENE Y DESINFECCION  
**ISIDORO RUIZ - CARRETAS 37 - PAL. MADRID**

**¡¡UN MOMENTO!!**



El mayor surtido en plumas estilográficas y lapiceros automáticos.

Palacio de la estilográfica

Viuda de Navarro

**5, PRECIADOS, 5**

Tome las señas de esta Casa, compren en ella una vez, y sera la Papeleria donde se surta siempre.



**¡¡NO LO OLVIDE!!**  
**PALACIO DE LA ESTILOGRAFICA**  
**5, PRECIADOS, 5**  
Teléfono 10.197  
**MADRID**



Esmaltes finos artísticos. Esmaltes traslucidos. Sortijas de indios patentadas. Condecoraciones civiles y militares. Escudos Heráldicos. Cartelas en oro y plata para homenajes.

**ATOCHA, 5 MADRID**  
Teléfono 17525



# Sastrería Terrado Sastrería

Proveedor de las Cooperativas del Ministerio  
 - - - del Ejército y Real Institución - - -

Trajes  
 Gabanes  
 Trincheras

LEGANITOS  
**2**  
 Teléf. 13799

Uniformes  
 de  
 todas clases



PLAZOS Y CONTADO

**Félix Toca**  
 FABRICA DE BRONCES ARTÍSTICOS  
 LAMPARAS, CANTILANES,  
 MUEBLES Y HERRAJES  
 DESPACHO CENTRAL NICOLÁS BARRIVERO, 55  
 TELÉFONO 15491  
 Fábrica López de Vega, 34 y 33  
 Teléfono 11287  
 MADRID

**KARDEX**  
 FICHERO VISIBLE PERFECTO



CAJAS DE CAUDALES  
 MUEBLES DE ACERO  
 PARA OFICINAS  
 ARCHIVADORES, MESAS,  
 ARMARIOS, ETC.



Montera, 28  
 MADRID



**Mi orgullo**

es el aspirador de polvo

**VAMPIRO**

Con él puedo limpiar las alfombras, los muebles y tapices sin que quede una partícula de polvo.

*Enceradoras eléctricas*

*- Hobby - Dandy - Victor - Express -*

**A. E. G. - Sección Santo**

Paseo de Recoletos, 17

Teléfono 19447

**VENTILADORES**

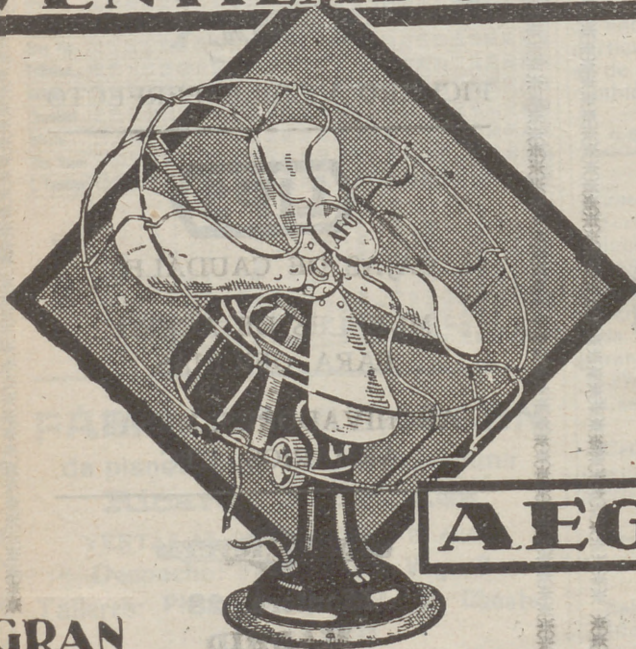

**AEG**

**GRAN SURTIDO MATERIAL SUPERIOR  
PIDASE EXPRESAMENTE ESTA MARCA**



En todos los buenos acreditados establecimientos del ramo

:- y :-

**A E G Ibérica de Electricidad (S. A.)**

