

Espectáculos de Madrid

REVISTA DIARIA

GUIA DE LA CAPITAL

= NOVELAS = PASATIEMPOS

CRÓNICAS DE TEATROS

= TOROS =

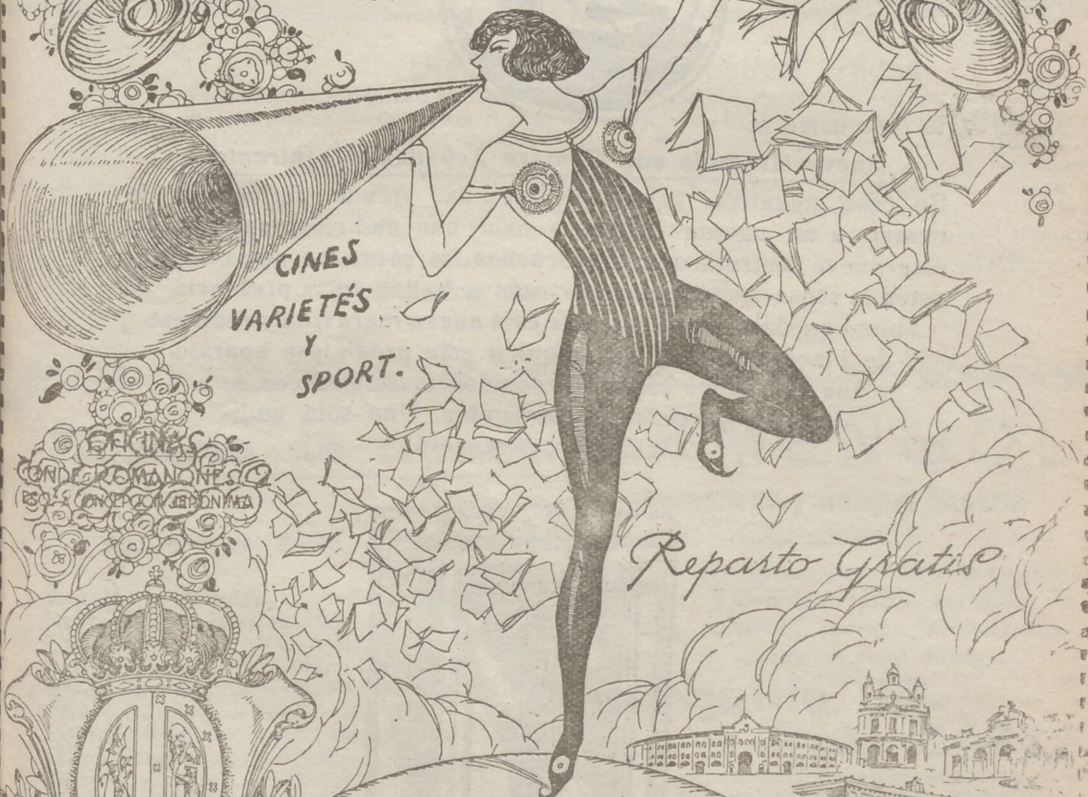

CINES
VARIETÉS
Y
SPORT.

Reparto Gratis

- DIRECCIÓN -
2-CONDE DE ROMANONES, 2

MÉCAPHONE

EL FONÓGRAFO PORTÁTIL MÁS POTENTE

- - Y DE MÁS CLARO SONIDO - -

VENTA EXCLUSIVA:

Unión Musical Española

CARRERA SAN JERONIMO, 30 y PRECIADOS, 5-Madrid



LA MARAVILLA DEL SIGLO



¿Ha oído usted la

Nueva Gramola con Cámara Acústica «Reentrante»?

En caso negativo, hágalo en seguida. Acuda sin pérdida de tiempo a un agente nuestro y pida una audición musical con este nuevo instrumento. Al escuchar las primeras notas sentirá usted la sensación de que los artistas se hallan en su presencia. Su ánimo quedará cautivado ante esta nueva maravilla y radiante de placer, deseará Ud. adquirir este prodigioso aparato que reproduce todos los sonidos musicales con una precisión verdadera admirable. Una sola audición le convencerá.

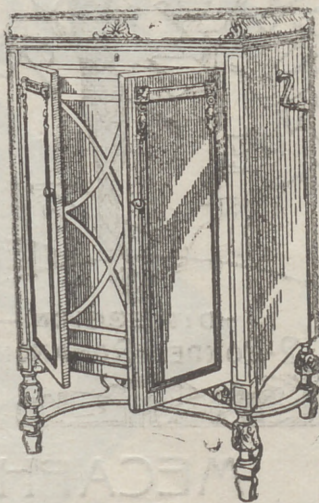

La Voz de su Amo

COMPañÍA DEL GRAMÓFONO, S. A. E.
Avenida Pí y Margall I. MADRID,

Fábrica
Urgel N.º 2
BARCELONA



ESPECTÁCULOS DE MADRID

REVISTA DIARIA
DE INFORMACIÓN Y PROPAGANDA

FUNDADA EL 21 DE NOVIEMBRE DE 1922

Distribución de nuestras tiradas

Todos los días, de doce y media a dos en los Casinos de Madrid, Bellas Artes, Gran Peña en los Hoteles Palace, París, Inglés, Reina Victoria, Regina y Príncipe de Asturias. De cuatro a cinco de la tarde, en los siguientes Cafés y de esta forma: *Martes, Jueves y Sábados*, Café Oriental, Lisboa, Puerto Rico, Universal y Colonial *Miércoles, Viernes y Domingos* Luce d'Or, Maison D'éc, Café Bar La Montaña y Norte.— Diariamente se reparte en los Bares Villa-Rosa, Plaza de Santa Ana, 17, «Madrid Sevilla», Echegaray, y en la Perquería de Moda, Prado, 7. Lo que avisamos a los Sres. anunciantes para que lo comprueben. Para toda clase de anuncios y propagandas diríjense a la Dirección

2, Conde de Romanones, 2

Horario de trenes.

	Salida de Madrid	Llegado a Madrid
Compañía del Norte.		
Exp. Bilbao-Hendaya (v. Avila)...	22-2230	7-9
Expreso Gijón (vía Segovia)....	20,15	8
Exp. Coruña-Vigo, (v. Avila)...	19,20	9,40
Rápido Hendaya (vía Avila).....	10,05	20,35
Sudexpreso Hendaya (vía Avila)...	21,20	9,15
Rápido Bilbao (vía Avila).....	15	22,50
Rápido Gijón Santander (vía S)...	9	22,50
Correo Santander (vía Avila).....	19,30	8,1
Correo Galicia (vía Avila).....	19,45	7,45
Correo Hendaya (vía Avila).....	22,45	6
Lijero Segovia.....	8	20,25
Mixto Hendaya Bilbao (vía A)...	6	19,40
Tranvía Avila.....	7,45 17,10	21-2045
Tranvía Segovia.....	8-18	11,10-20,25
Tranvía Cercedilla.....	14,10	18
Tranvía Pozuelo.....	16,35	18,45
Tranvía Escorial (domingos).....	10,08	1955 2010
Tranvía Escorial.....	19,20	8,48
Madrid-Cáceres-Portugal.		
Ráp. Lisboa.....	23,28	8,25
Corr. Lisboa.....	20,25	9,05
Mix. Salamanca-Cáceres.....	8,50	8,25

Sigue en la 4.ª plana.

ARMENGOL

Acreditada y antigua Lanería y Colchonería.

Grandes existencias en lanas y telas adamascadas y listadas. Para todas clases de colchones. Duvets, plumas, miraguanos, borras, zaleas, etcétera etcetera.

Barquillo, 30.
Tel. 34272

TELEFONO 10.251



NO TIENE SUCURSALES

Hotel Universo Y Cuatro Naciones

RESTAURANT DE PRIMER ORDEN
Asesor eléctrico - Calefacción a vapor - Agua corriente, fría y caliente - Habitaciones con baño. Autobús en las estaciones - Grandes salones para banquetes

ZARAGOZA

Madrid-Zaragoza Alicante

	Salida de Madrid	legada a Madrid
Exp. Barcelona (de lujo)	21,30	9,10
Exp. Alicante-Valencia-Cartagena.	9	10,40
Exp. Andalucía	9,5	20,25
Expreso Sevilla	10,5	21,05
Expreso Zaragoza y Barcelona . . .	9,4	21,5
Expreso Málaga-Algeciras (alterno)	21,35	9,10
Correo-expreso Valencia	22,10	8
Exp. Andalucía-Cádiz (alterno) . . .	22,4	8,4
Correo-expreso Alicante	23	7,30
Correo-Expreso Aranjuez-Toledo . .	9,10	20,2
Omnibus Zaragoza	19	10,2
Omnibus Zaragoza-Barcelona	7,20	19,55
Correo Zaragoza y Barcelona	21,40	8
Correo-expreso Cartagena	21,45	8,30
Expreso Badajoz, lunes miér. vier.	8,45	20,45
Id regreso, martes, jueves, sáb . .	8,45	20,45
Expreso Toledo (por Aranjuez) . . .	9,10	20
Correo Andalucía	23,25	7
Omnibus Cuenca-Alicante-Valencia-Cartagena y Córdoba	7	11,20
Mensajerías Valencia-Alicante y Tarancón	11,10	18,4
Omnibus Toledo	7,45	14,35
Omnibus Sigüenza	13,30	14,1
Omnibus Guadalajara	10,10	17,3
— — — — —	17	17,5
— — — — —	20,35	8,45
Tranvía Getafe (Badajoz)	6,20	7,45

DENTISTA JOSE MARIA CRISTOBAL

Extracciones, Obturaciones, Composturas.
Trabajos en Oro y Caucho
DE 10 A 1, EN
Plaza del Progreso, 16, pral.
Horas de consulta: DE 3 A 7, EN
Plaza Santa Cruz, 4, pral.

SERVICIO DE CORREOS

Central de Correos (Plaza de Castelar)

ESTAFETAS URBANAS

Núm 1 Jorge Juan, 20 y 22.—2 General Zabala, 14 (Prosperidad).—3 Santa Engracia, 156.—4 Florida, 7.—5 Carrera de San Francisco, 17.—6 General Orán, 8.—7 Santa Isabel, (esquina a Brumen).—8 Ronda Conde Duque, 11.—9 Hermosilla, 35.—10 Fuescarral, 138.—11 Paseo de Extremadura, 23.—12 Magdalena, 12.—13 Lozano, 14 (Guindalera).—14 Montalbán, 1 (Central).

SERVICIO DE TRANVIAS

Sitios de recogida: Estación del Norte.—Atocha (puerta y góndola)—Plaza de Castelar.—Puerta del Sol (frente a Gobernación y esquina a Carretas).—Nicolás María Riecro (esquina a San Jerónimo).—Plaza de la Independencia.—Claudio Coello (esquina a Alcalá).—Red de San Luis.—Princesa (cruce con Marqués de Urquijo).—Plaza Mayor.—Cuatro Caminos y Ventas del Espiritu Santo. Horas:—de 8 a 12 y media mañana y de una a 8 y media tarde.

FABRICA DE PLISADOS PEDRO FORASTE

Plisados fantasía y especialidades.
Bordados. Vainicas. Incrustaciones.

—: VISITE ESTA CASA —:—

PLAZA DEL PROGRESO, 3

Holton
MAYOR 42 PRAL MADRID
GRAMOLAS Y DISCOS
GARIJO, MENENDEZ Y RESPALDIZA
INSTRUMENTOS DE MUSICA Y PIANOS
INFORMES Y PEDIDOS

HOTEL HISPANA

Casa de primer orden . Todo confort

Teléfono en todas las habitaciones

Restaurant. Se sirven cubiertos a parte.

Avenida Pi y Margall, 22

GRANVIA :-: Teléf. 16072 :-: MADRID

ESTACIÓN DEL NORTE

Horas de resogida: De las 16 a las 21.50.

Cartas.—Cinco minutos antes de la salida de los trenes.

Impresos.—Desde las 16 hasta las 18.

Certificados y Valores.—Correo de Galicia, hasta las 16.40.—Correo de Santander, 17.—Correo de Asturias, 18.40 Exprés de Irún, 21.00.—Correo de Irún, 21.30.—Mixtos de Galicia, Asturias y Santander, 21.00.

Horas de recogida de las cartas.—Galicia, a las 15.40. Asturias y Santander, 16.40. Aragón y Cataluña, 17.05. Tajo (Cáceres) y Extremadura, 17.35.—Alicante y Murcia, 17.55.—Valencia, 19.10.—Andalucía, 19.30.—Norte y extranjero, 21.00.

Cartas certificadas.—De 9 de la mañana a 12 de la noche. Para que salgan en los correos del día, precisa certificar dos horas antes de la salida de los trenes correos. En otro caso, utilícense las Estafetas de alcance de las estaciones del Norte y Mediodía. Para el extranjero de 9 a 5 y de 7 a 12 de la noche.

Valores declarados.—De 10 de la mañana a las 17.30, a excepción de Galicia, Asturias y Santander, a las 16.00. Aragón y Cataluña, a las 16.30.—Andalucía y Norte, a las 18.—Caja: de 11 a 17.—Domingos, de 11 a 15.

Impresos certificados.—(Por la calle de Montalbán, en el Pasaje, a la izquierda).—Líneas de Gallula, Asturias, Santander, Segovia y Salamanca, de 10 a 13.50.—Líneas de Aragón, Extremadura, Tajo, Mediterráneo y Cuenca, de 10 a 14.50.—Líneas de Andalucía, Norte, Almorox y Colmener, de 10 a 15.50.—Estas horas son para el público que imponga de 1 a 5 certificados. Siendo más de 3, precisa relación por duplicado y sólo de 10 a 13.00, para el extranjero de 9 a 12.

Lista de Correos. De 9 mañana a 6 tarde.

ESTACIÓN DEL MEDIODÍA

Horas de servicio: De las 16.30 a las 21.30.

Cartas.—Hasta diez minutos antes de la salida de trenes.

Periódicos e impresos.—Cuenca hasta las 16.40.—Aragón, hasta las 17.30. Demás líneas, hasta las 18.

Certificados y valores.—Cuenca, hasta las 16.40.—Aragón (exprés), 17.30.—Aragón (correo), 17.45.—Extremadura, 18.10.—Andalucía (exprés), 19.30.—Alicante y Cartagena, 19.45.—Andalucía (correo), 20.10.—Valencia (exprés), 20.45.

CASA "MERP"

ARREGLA STYLOGRÁFICAS
ECHEGARAY 7 - TELÉFONO 10035 MADRID

GOBIERNO ESPAÑOL - MINISTERIOS

Presidencia del Consejo de Ministros, Paseo de la Castellana, 3, teléfono 50165.—Ministerio de Estado. Plaza de las Provincias, 1, teléfono 52849.—Economía Nacional. Paseo de Atocha, 1 y 3, teléf. 73569.—Ministerio de Ejército. Alcalá, 53, teléf. 16552.—Ministerio de Fomento. Paseo de Atocha, 53, teléf. 73040.—Ministerio de Gobernación, Puerta del Sol, 7, teléf. 53037.—Ministerio de Hacienda, Alcalá, 11, teléf. 11370.—Instrucción Pública y Bellas Artes, Alcalá, 34, teléf. 11667.—Ministerio de Justicia y Culto, San Bernardo, 47, teléf. 14945.—Ministerio de Marina, Paseo del Prado, 3, teléf. 70412.—Trabajo y Previsión, Marqués de Ensenada, 8 teléf. 33591.

SASTRERIA GALINDO
CORTE REGIO

TRAJES ÚLTIMA MODA

GABARDINAS
*
TRINCHERAS

(Se admiten géneros para su confección)

Concepción Jerónima, 8 - Teléfono 72746

¡Viva Madrid! CERVEZAS
LICORES

— EL RESTAURANT DE MODA —

Café exprés superior.—Ca-
zuelitas variadas diariamente

El mejor vino de VALDEPEÑAS lo encontrará aquí.

7, Manuel Fernández y González, 7

(ANTES VISITACION)

Fotografía Baurgraff

Montera, 42, planta baja

Sucursal en Preclados, 16, planta baja

Magníficas postales desde tres ptas., kilométricos, pasaportes y carnets entregados en el acto.

SE HACEN AMPLIACIONES

LA CORUÑA

MARTIN NAVAZO

Vinos - Restaurant - Cervezas - Li-
cores de todas las marcas - Mariscos
del día - Aperitivos y bocadillos - La
— — — — —
peña más clásica. — —

4, ALCALÁ, 4

CASA JACINTO

(Antiguo Castillo de Luna). Concepción Jerónima, 6
Servicio de restaurant. Platos populares todos
los días. Especialidad en cazuelitas. Café exprés.
Cervezas, mariscos y bocadillos. Vinos finos de
Valdepeñas de la casa de

Miguel L. de Lerma
6, Concepción Jerónima, 6

EL MEJOR REGALO
SERÁ SIN DUDA, UN OBJETO DE LA
ANTIGUA CERAMICA

—: NIVEIRO —:

DE TALAVERA
UNICA SUCURSAL EN MADRID
CALLE DE RECOLETOS 2, DUP.
¡NO COMPRAR SIN VISITAR ESTA CASA!

Reina Victoria

A las 6,30
10,30 El Principe Carnaval
creación de Conchita Pique

LARA

A las 6,45
10,45 Los Duendes de Sevilla

PAVON

10,30 La Pantera del Canalillo
(estreno)

Infanta Isabel

A las 6,30

El millonario y la bailarina
¡gran éxito!

A las 10,30

La Condesa está triste

FONTALBA

6,45

10,45 El mesón de la Florida

INFANTA BEATRIZ

6,30 Es mi hombre
10,30 Satanello

COMEDIA

A las 10,30

LA TORRE DE LA CRISTIANA

¡Grandioso éxito!

ROMEA

A las 6,30 Por si las moscas
10,45

¡Colibri!

ALBERTO

Pulseras de pedi-
da especialidad



Ultimas
creaciones

7, Carretas, 7

CHAMPACH "BENÉZET"



FRAGMENTO. E

henchidos de exuberante Cu
el día de la Ascensión de la
ñada por el órgano, que os
hojas al verlo, tornándose din
dos para contemplar la se C
be a los cielos! En Otoñ das
ran; las golondrinas se an
aleros de los tejados, em os
ta diferencia entre su alida,
calor, la vida, las flores, ía u
pedida, que anuncia el hie
Mil veces, a las últimas más
las que revolotean aterno
cerrados, como si quisier no:

PENSIO

MANUEL FERNANDEZ y GO
HABITACIONES DES PES
-11

“EXPOSICION” de muebles nuevos

M. Maldonado

Variedad y economía :—: Fabricación propia
 Leganitos, 4, toda la casa.--Teléfono 15294

TEATRO ESPAÑOL
 10,30 El rosal de las tres rosas

ZARZUELA
 6,45 Labios pintados
 10,45 Jasia,

GRAN METROPOLITANO
 (El teatro magnifico : Teléf. 36326
 (Compañía de zarzuela y revistas de E Velasco

A las 6,45
 y
 A las 10,45

LAS BELLEZAS DEL MUNDO

CALDERON
 6,45
 10,45 La Rosa de Azafran

AVENIDA
 6,15 y 10,15 Gran programa de películas. Festivos, desde las 4.

FUENCARRAL

6,30
 10,30 Varieres

COMICO
 6,45 La divina ficción
 10,45 El jockey

Eslava
 10,45 Las pantorillas

MARTIN
 6,30 El gallo
 A las 10,30
 E país de los tontos

JAI-ALAI
 (Calle de Alfonso XI)

Partidos para hoy
 a las 4 de la tarde

i mero a pala Araquistain y Unamuno contra Amorebieta II y Rabásolo. Segundo a remonte Irigoyen y Tacolo contra Ostolaza y Zabaleta.

Sombreros de Señora



MONTERA. 31
 TELÉFONO 16919

SIEMPRE NOVEDADES

Araquistain

SEC=DEMI=SEC.
 ROUX=EXTRA=SEC.



para hoy 23 de Mayo de 1930 3164

OTOÑO

EMILIO CASTELAR

(continuación)

Cuántas veces he creído, en la misa de hora, acompañados volvían el revés de sus vestidos negros en albos y plateados. Cristo en sonrosada nuca. Otondas nieblas vienen y llovan sus vacíos nidos en los bos, en los de las cabañas. ¡Cuánta su alada, que anuncia la luz el flores universal, y su triste desahío el hielo, el desluce, la muerte! ¡Cuántas más atrasadas golondinas, a ateridos de nuestros cristales ya quisieramos, y pian una de sus ele-

(Continuará)

OURZAY MADRID

PESETAS EN ADELANTE 11921

LÍNEAS DE FRANVIAS

Sol-Especial P. de Toros. Cda. de Nilos, 0,30. Cda. de Toros...	0,50
Plaza Mayor-Leganés...	0,50
Cibeles-Puerta de Toledo...	0,15
Pozas-Sol, 0,15.—Sol-Delicias...	0,15
Red de San Luis-Prosperidad...	0,20
Puente Valdecas-Antón Martín...	0,20
Hipódromo-Chamartín la Rosa...	0,15
Sol-Diego de León (por S.)...	0,15
Santo Domingo-Estación Norte...	0,15
Santo Domingo-Pozas...	0,15
Plaza Mayor-Fuente del Ángel...	0,10
C. Caminos-Glorieta de Bilbao...	0,10
Cibeles-Puente de la Princesa...	0,15
Cibeles-Goya (finat.)...	0,15
Pozas-Plaza S.ª Cruz (p. V. R.)...	0,15
Prosperidad-P.ª A. Martínez...	0,15
S. Domingo-Pozas, 0,15.—Pozas-E. Agric.ª, 0,10.—E. Agric.ª-Puerta de Hierro...	0,20
Cibeles-Hipódromo...	0,15
Cibeles-Plaza Manuel Becerra...	0,15
Plaza Mayor-Fuentequilla...	0,05
Plaza Mayor-Mataderos...	0,10
Quevedo-Cibeles-P.ª Atocha...	0,15
Glorieta Bilbao-Colón-Goya...	0,15
Glorieta Ruiz Jiménez-G.ª Gzde.	0,15

3 Sol-Salamanca...	0,15
4 Sol-Aguellas...	0,15
5 Sala-nanca-Sol, 0,15.—Sol-Qudo...	0,10
6 Sol-Ventás, 0,05.—Sol-Pardillás...	0,15
7 Servicio especial Plaza de Toros, Cda. de Nilos, 0,20.—Toros...	0,20
8 Sol-Pardillás...	0,05
9 Goya-Sol, 0,16.—Sol-Aguellas...	0,15
10 Sol-Hipódromo...	0,15
11 Bombilla-Sol, 0,30.—Sol-Ápomo...	0,45
12 Sol-Bombilla, 0,30.—Sol-Norte...	0,45
13 Sol-Estación del Norte...	0,20
14 Arguellas-Bilbao-Retiro...	0,15
15 Arguellas-Bilbao-Retiro...	0,15
16 Antón Martín-Sol, 0,10.—Sol-Qdo-C. Cs. P.ª Vills-Sol, 0,25.—Sol-Qdo-C. Cs. P.ª Valls-Sol, 0,25.—Sol-Cham-beri-Olavide...	0,10
17 Sol-Apico, 0,25.—Sol-A. Martín...	0,20
18 C. Caminos-Sol, 0,10.—Sol-Pgs...	0,20
19 Obalisco-Sol, 0,10.—Sol-S. Rco...	0,10
20 C. Caminos-P.ª Alonso Martínez...	0,10
21 C. Caminos-Red de San Luis...	0,10
22 Sol-Pozas (por Legantios)...	0,15
23 Pozas-Sol, 0,15.—Sol-Embajad.	0,15
24 Sol-Fuentequilla...	0,10
25 P.ª Myr.-Orb. Baj.ª, 0,30.—C. Alto...	0,10

ALGUNOS SERVICIOS DEL AYUNTAMIENTO

Alcaldía-Presidencia, Plaza de la Villa, teléfono 10106.—Comisiones de Concejales, Plaza de la Villa 5, teléf. 10808.—Tercera Casa consistorial, Plaza de la Constitución, 3, teléf. 10021.

AGUAS POTABLES Y ALCANTARILLADO

Dirección, Plaza de la Villa, 4, teléf. 10922.—Inspección, Casa Cisneros, Plaza de la Villa, 4, teléf. 11227.—Inspección de Alcantarillas, Plaza de la Constitución, 3, teléf. 10012.—Almacenes de la Villa Santa Engracia, 104, teléf. 30034.—Alumbrado, dirección plaza de la Villa, 5, teléf. 10624.—Arquitectos, dirección, Plaza de la Villa, 4, teléf. 11406.—Carrajes, dirección, Plaza de la Constitución, teléfono 11070.—Colegio de Ntra. Sra. de la Paloma, Dehesa de la Villa, teléf. 30410.—Depositaria Municipal, Plaza de la Villa, 5, teléf. 12853.—Ensanche, jefe Negociado, Ayala, 14, teléf. 52859.—Inspección facultativa, Costanilla de los Angeles, 13, teléf. 13659.—Guardia Municipal, jefatura, Plaza de la Constitución, 3, teléf. 10021.—Guardia de Caballería, Constancia Desamparados, 15, teléf. 10651.—Imprenta Municipal, Sacramento, 2, teléf. 13337.—Incendios, dirección, Imperial 10, teléf. 12800.—Laboratorio central, Bailén, 43, teléf. 70320.—Puesto de desinfección Plaza de San Francisco, 3, teléf. 73729.—Limpiezas, dirección, Imperial, 10, teléf. 14630.—Mataderos dirección, Paseo de la Chopera, teléf. 70116.—Mercado de la Cebada, Plaza de la Cebada, teléf. 70405.—Mercado de los Mostenses, Plaza de los Mostenses, teléf. 15279.—Parques y jardines, dirección, Parque de Madrid, teléf. 54382.—Puericultura, casa central, Peñón, 23, teléf. 71.341.

Evitará Ud. los destrozos ocasionados en las paredes por los clavos y escarpías usando los tacos



Central: FERNANFLOR, 4.—Madrid.
Depósito: ALCALA, 99.—Madrid.



PARA HOMBRES

Ayer ventruco, hoy enjuto,
— es que uso —

LA FAJA DE JUSTO
- JUSTO JUAN -
CARMEN, 10 :: MADRID

Depósito de Linoleum

ARTÍCULOS DE LIMPIEZA :: TUBOS DE GOMA
HULAS DE MÉSAS Y PARA ENCERADOS

Francisco Serrano

Droguería y Perfumería :: Depósito de suelas y tacones de goma.

CONDE DE ROMANONES, II. - MADRID

Clemente y García

Liquidación forzosa por derribo de la finca

PRECIOS INCREIBLES

34, MAYOR, 34

Se hacen Plisados, Vainicas e incrustaciones mecanicas

LA CASA MAS ANTIGUA DE MADRID

SE HACEN TODA CLASE DE PLISADOS Y EN TODOS LOS ANCHOS. - ÚNICA CASA QUE TIENE SIEMPRE LAS ÚLTIMAS CREACIONES DE PARÍS.

ARTURO HUERTA
Fernando VI, 12, pral. Teléfono 33681

CONFITERIA, PASTELERIA, FIAMBRES

N I Z A

Especialidades y creaciones para el te y postres.

Se sirven LUNCHS

Argensola, 20, Orellana, 16

Glorieta de Bilbao, 7 y Sagasta, 2
Teléfono 33253

RECAUDADORES DE ARBITRIOS

Congreso, D. Enrique Conde Salazar, Gobernador, 55, teléf. 17954. Palacio D. Ramón Martínez Fomento, 22, teléf. 17950. Sanidad, Negociado, Plaza de la Villa, 5, teléf. 50182.

CASAS DE SOCORRO

Buenavista, Castelló, 65, teléf. 52430. - Centro, Navas de Tolosa 3 tel. 10025. - Congreso, Fucar, 8, teléfono 10048. - Congreso, (sucursal) Hermosilla, 51, teléf. 50204. - Chamberí, Eloy Gonzalo, 15, teléf. 30271. - Chamberí, (sucursal), Santa Eufracia, 150, teléf. 30268. - Hospicio, Augusto Figueroa, 43, teléf. 16139. - Hospital, Santa Isabel, 36, teléf. 74424. - Inclusa, Comedia, 21, teléf. 70254. - Latina, Carrera de San Francisco, 8 teléf. 7.050. - Latina, (sucursal), General Ricardos 4, teléf. 70755. - Palacio, Cistina Martos, 5, teléf. 30073. - Palacio (sucursal), Plaza Puente de Segovia, 3, tel. 70120. - Universidad, Abario Aguilera, esquina a Vallehermoso, teléf. 32142.

**Tarifa para el servicio de Automoviles
FRANJAS ENCARNADA Y VERDE**

De uno o dos asientos

Los 800 primeros metros..... 0,40
Por cada 350 metros más o fracción..... 0,10
Por cada hora que el coche esté parado... 4,00

De tres o más asientos.

Los 800 primeros metros... 0,60
Por cada 350 metros más o fracción 0,20
Por cada hora que el coche esté parado... 4,00
Despedidos en el tercer límite, se abonará por regreso..... 1,25

COCHES DE PLAZA

Por carreras. Una o dos personas..... 1,25
Por cada asiento más..... 0,50
Por horas: Una o dos personas 3,00
Por cada asiento más 0,75

C. L. A. S. S. A.

**LINEAS AEREAS SUBVENCIONADAS
SERVICIOS DIARIOS**

Madrid-Sevilla, por 100 pts.

Madrid-Barcelona, por 125 pts.

En trimotores de seis toneladas

DESPACHOS

Madrid:

Madrid:

DE BILLETES:

P. a. Lealtad, 4.
Teléfono 52.922

A. Conde Peñalver 10
Teléf. 17552

Barcelona
Fontanella,
Teléf. 20780

Sevilla:
Reina Mercedes, 1
Teléf. 21760

Casa Adoración

ULTIMAS NOVEDADES
DE PARIS

4, CALLE DEL PRADO, 4

TELEFONO 14226

Sombreros
para señoras
y
niñas

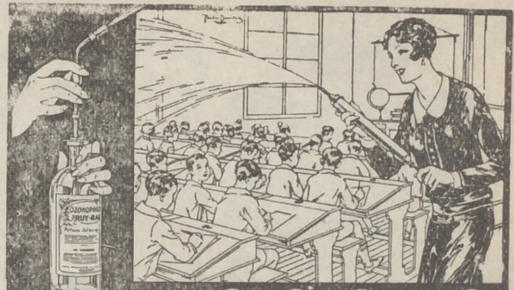

**ASPIRAD SIEMPRE OZONOPINO -
YLAVAS CON JABON LIQUIDO RUY-RAM**
Y CUMPLIREIS CON LOS PRECEPTOS DE LA HIGIENE Y DESINFECCION
ISIDORO RUIZ - CARRETAS, 37 - PRAL MADRID

¡¡UN MOMENTO!!



El mayor surtido en
plumas estiligráficas
y lapiceros
automáticos.

Palacio de la estiligráfica

Viuda de Navarro

5, PRECIADOS, 5

Tomé las señas de esta
Casa, compren ella una
vez, y será la Papelería
dónde se surta siempre.



¡¡NO LO OLVIDE!!

PALACIO DE LA ESTILOGRAFICA

5, PRECIADOS, 5

Teléfono 10.197

MADRID



Esmaltes finos artísticos. Esmaltes traslucidos.
Sortijas de indios patentadas. Condecoraciones
civiles y militares. Escudos Heráldicos. Carte-
las en oro y plata para homenajes.

ATOCHA, 5 MADRID

Teléfono 17525

Sastriera

Terrado

Sastrería

Proveedor de las Cooperativas del Ministerio

- - - del Ejército y Real Institución - - -



Trajes
Gabanes
Trincheras



LEGANITOS

2

Teléf. 13799



Uniformes
de
todas clases



PLAZOS Y CONTADO

Félix Toca
FÁBRICA DE BRONCES ARTÍSTICOS
LÁMPARAS, CAMAS,
MUEBLES Y HERRAJE 3

DESPECHO CENTRAL, NICOLÁS MARIBERO, 315
TELÉFONO 15491
FÁBRICA Lope de Vega, 34 y 36
Teléfono 11287

KARDEX

FICHERO VISIBLE PERFECTO

LIPS

CAJAS DE CAUDALES

MUEBLES DE ACERO
PARA OFICINAS

ARCHIVADORES, MESAS,
ARMARIOS, ETC.

Rudy Meyer

Montera, 28
MADRID



Mi orgullo

es el aspirador de polvo

VAMPIRO

Con él puedo limpiar las alfombras,
los muebles y tapices sin que quede
una partícula de polvo.

Enceradoras eléctricas

- Hobby - Dandy - Victor - Express -

A. E. G. - Sección Santo

Paseo de Recoletos, 17

Teléfono 19447

VENTILADORES

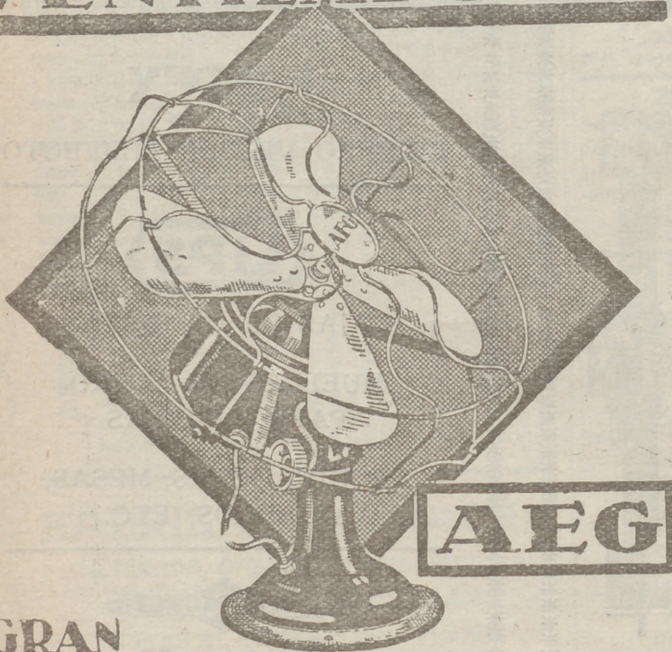

**GRAN
SURTIDO MATERIAL SUPERIOR
PIDASE EXPRESAMENTE ESTA MARCA**



En todos los
buenos acredita-
dos estable-
cimientos del
ramo

∴ y ∴

**A E G Ibérica
de Electricidad
(S. A.)**

