

OCTAVO año de publicación no interrumpida.

Espectáculos de Madrid

REVISTA DIARIA

GUIA DE LA CAPITAL
= NOVELAS = PASATIEMPOS
= CRÓNICAS DE TEATROS =
= TOROS =



CINES
VARIETÉS
Y
SPORT.

Reparto Gratis

- DIRECCIÓN -
2-CONDE DE ROMANONES, 2



MECAPHONE

EL FONÓGRAFO PORTÁTIL MÁS POTENTE
— Y DE MÁS CLARO SONIDO —

VENTA EXCLUSIVA:

Unión Musical Española

CARRERA SAN JERONIMO, 30 y PRECIADOS. 5-Madrid

Perce Darius

LA MARAVILLA DEL SIGLO



¿Ha oído Ud. la Nueva Gramola con Cámara Acústica «Reenfrante»? En caso negativo, hágalo en seguida. Acuda sin pérdida de tiempo a un agente nuestro y pida una audición musical con este nuevo instrumento. Al escuchar las primeras notas sentirá usted la sensación de que los artistas se hallan en su presencia. Su ánimo quedará cautivado ante esta nueva maravilla y radiante de placer, deseará Ud. adquirir este prodigioso aparato que reproduce todos los sonidos musicales con una precisión verdadera admirable. Una sola audición le convencerá.

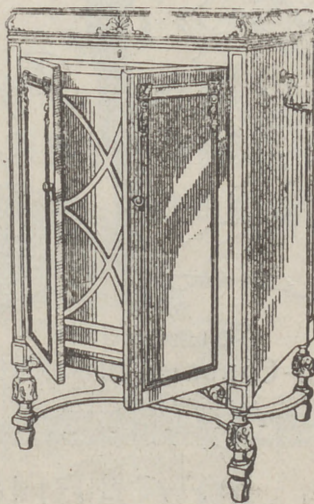

La Voz de su Amo

COMPañÍA DEL GRAMÓFONO, S. A. E
Avenida Pí y Margall, 1. — MADRID

Fábrica:
Urgel N.º 234
BARCELONA



ESPECTÁCULOS DE MADRID

REVISTA DIARIA
DE INFORMACIÓN Y PROPAGANDA
-- FUNDADA EL 21 DE NOVIEMBRE DE 1922 --



Distribución de nuestras tiradas

Todos los días, de doce y media a dos en los Casinos de Madrid, Bellas Artes, Gran Peña; en los Hoteles Palace, París, Inglés, Reina Victoria, Regina y Príncipe de Asturias. De cuatro a cinco de la tarde, en los siguientes Cafés y de esta forma: *Martes, Jueves y Sábados*, Cafés Oriental, Lisboa, Puerto Rico, Universal y Colonial. *Miércoles, Viernes y Domingos*, Lion d'Or, Maison Dorée, Café-Bar La Montaña y Norte.— Diariamente se reparte en los Bares Villa-Rosa, Plaza de Santa Ana, 17, «Madrid» Sevilla, Echegaray, 21 y en la Peluquería de Moda, Prado, 7.—Lo que avisamos a los Sres. anunciantes para que lo compruebe. Para toda clase de anuncios y propagandas diríjense a la Dirección

2, Conde de Romanones, 2

Horario de trenes.

Compañía del Norte.	Salida de Madrid	Llegada a Madrid
Exp. Bilbao-Hendaya (v. Avila)...	17-2230	7-9
Expreso Gijón (vía Segovia)....	22.15	8
Exp. Coruña-Vigo, (v. Avila)...	19.20	9.40
Rápido Hendaya (vía Avila).....	10.05	20.35
Sudexpreso Hendaya (vía Avila)...	21.20	9.15
Rápido Bilbao (vía Avila).....	15	22.10
Rápido Gijón Santander (vía S)...	9	22.15
Correo Santander (vía Avila).....	19.30	8.15
Correo Galicia (vía Avila).....	19.45	7.45
Correo Hendaya (vía Avila).....	22.45	6
Lijero Segovia.....	8	20.25
Mixto Heudaya Bilbao (vía A)...	6	19.40
Tranvía Avila.....	7,45 17,10	21-2045
Tranvía Segovia.....	8-18	11,10-20.25
Tranvía Cercedilla.....	14,10	18
Tranvía Pozuelo.....	16,35	18,45
Tranvía Escorial (domingos).....	10.08	1955 2010
Tranvía Escorial.....	19,20	8,48
Madrid-Cáceres-Portugal.		
Ráp. Lisboa.....	23,28	8,25
Corr. Lisboa.....	20,35	0.05
Mix. Salamanca-Cáceres.....	8,50	8.25

Sigue en la 4.ª plana.

ARMENGOL

Acreditada y antigua Lanería y Colchonería.

Grandes existencias en lanas y telas adamascadas y listadas para todas clases de colchones. Duvels, plumas, miraguanos, borras, zaleas, etcétera etcétera.

Barquillo, 30.

Tel. 34272

TELEFONO 10.251



NO TIENE SUCURSALES

HOTEL UNIVERSO
Y
CUATRO NACIONES

RESTAURANT DE PRIMER ORDEN
Asesor eléctrico - Calefacción a vapor - Agua corriente, fría y caliente - Habitaciones con baño. Autobús en las estaciones - Grandes salones para banquetes
ZARAGOZA

Madrid-Zaragoza-Alicante

	Salida de Madrid	Llegada a Madrid
Exp. Barcelona (de lujo).....	21,50	9,10
Exp. Alicante Valencia-Cartagena.	9	10,40
Exp. Andalucía.....	9,50	20,25
Expreso Sevilla.....	10,55	21,05
Expreso Zaragoza y Barcelona...	9,4	21,55
Expreso Málaga-Algeciras (alterno)	21,35	9,10
Correo-expreso Valencia.....	22,10	8
Exp. Andalucía-Cádiz (alterno)...	22,40	8,45
Correo-expreso Alicante.....	23	7,30
Correo-Expreso Aranjuez-Toledo.	9,10	20,25
Omnibus Zaragoza.....	19	10,25
Omnibus Zaragoza-Barcelona.....	7,20	19,55
Correo Zaragoza y Barcelona.....	21,40	8
Correo-expreso Cartagena.....	21,45	8,30
Expreso Badajoz, lunes miér. vier.	8,45	20,45
Id. regreso, martes, jueves, sáb...	8,45	20,45
Expreso Toledo (por Aranjuez)...	9,10	20
Correo Andalucía.....	23,25	7
Omnibus Cuenca-Alicante-Valencia-Cartagena y Córdoba.....	7	11,20
Mensajerías Valencia-Alicante y Taracón.....	11,10	18,45
Omnibus Toledo.....	7,45	14,35
Omnibus Sigüenza.....	13,30	14,15
Omnibus Guadalajara.....	10,10	17,35
—	17	17,35
—	20,35	8,45
Tranvía Getafe (Badajoz).....	6,20	7,45

FABRICA DE PLISADOS PEDRO FORASTE

Plisados fantasía y especialidades. Bordados Vainicas.-Incrustaciones.

— VISITE ESTA CASA —

PLAZA DEL PROGRESO, 3

TRANVIAS

501-Especial P. de Toros, Cda. de	0,45
3/16-7,30. Cda. de Toros...	0,45
25 Plaza Mayor-Legazpi.....	0,15
26 Gibeles-Fuente de Toledo.....	0,15
27 Pozas-Sol, 0,15. —Sol-Delicias...	0,15
28 Red de San Luis-Prosperidad.....	0,20
29 Puente Vallicanas-Antón Martín...	0,15
30 Hipódromo-Cha Martín la Rosa...	0,15
31 Sol-Diogo de Leon (por S.....)	0,15
32 Saato Domingo-Pozas.....	0,15
33 Plaza Mayor-Glorieta del Angel...	0,10
34 C. Caminos-Glorieta de Bilbao...	0,15
35 Gibeles-Goya (fiscal).....	0,15
36 Pozas-Plaza S. Cruz (P. V. R.)...	0,15
37 Prosperidad-P. A. Martínez.....	0,15
40 S. Domingo-Pozas, 0,15.-Pozas- E. Agric., 0,10. — E. Agric.- Fuera de Hierro.....	0,20
42 Cibeles-Hipódromo.....	0,15
44 Cibeles-Plaza Manuel Becerra...	0,15
45 Plaza Mayor-Fuenteclilla.....	0,05
47 Plaza Mayor-Mataderos.....	0,20
48 Quiv. Jo. Cibeles-P. Alocha.....	0,15
49 Glo. Jeta Bilbao-Zolón-Goya.....	0,15
50 Glo. Jeta Jeta Jeta Jeta Jeta Jeta...	0,15

LINEAS DE

1 Sol-Alcalá.....	0,15
2 Sol-Trafallos.....	0,15
3 Salamanca-Sol, 0,15. —Sol-Juba.....	0,15
4 Sol-Ventanas, 0,15. —Sol-Pardinas.....	0,15
5 Servicio especial Plaza de Toros, Cda. de Milos, 0,25. —Lo. os.....	0,30
6 Sol-Pardinas.....	0,15
7 Goya-Sol, 0,15. —Sol-Arguñelles.....	0,15
8 Sol-Hipódromo.....	0,15
9 Boabilla-Sol, 0,15. —Sol-Hpno.....	0,15
10 Sol-Estación del Norte.....	0,20
11 Arguñelles-Bilbao-Retiro.....	0,15
12 Sol-Arguñelles (Rosales).....	0,15
13 Antón Martín-Sol, 0,10. —Sol-Odo.....	0,15
14 P. Vils-Sol, 0,15. —Sol-Dio-C. Cs. 0,10	0,15
15 P. Vallicanas-Sol, 0,25. —Sol-Cha- viri-Olavide.....	0,10
16 Sol-Pño, 0,25. —Sol-A. Martín.....	0,10
17 C. Caminos-Sol, 0,10. —Sol-Fgs.....	0,10
18 Obalisco-Sol, 0,10. —Sol-S. Fco.....	0,10
19 C. Caminos-P. Alonso Martínez.....	0,10
20 C. Caminos-Red de San Luis.....	0,15
21 Sol-Pozas (por Legantinos).....	0,15
22 Pozas-Sol, 0,15. —Sol-2 abajas.....	0,15
23 Sol-Fuenteclilla.....	0,10
24 P. Myr -Orb. Bajo, 0,30. —U. Alto.....	0,10

INFORMES Y PEDIDOS

GARRIO, MENENDEZ Y RESALDIZA

GRAMOLAS Y DISCOS

MAYOR MADRID

42 PRAL

HOTEL HISPANA

Casa de primer orden : Todo confort

Teléfono en todas las habitaciones

Restaurant. Se sirven cubiertos a parte.

Avenida Pi y Margall, 22

GRANVIA :: Teléf. 16072 :: MADRID

DESPACHO CENTRAL. NICOLAS MADRERO S Y S

FABRICA DE BRONCES ARTISTICOS

LAMPARAS - CAMAS

MUEBLES Y HERRAJES

Félix Toca

TELÉFONO: 15 4711. 2 dupe

FABRICA PORTO de las Acacias MADRID

TELÉFONO: 15 310.

SERVICIO DE CORREOS

Central de Correos (Plaza de Castelar)

ESTAFETAS URBANAS

Núm. 1 Jorge Juan, 20 y 22.—2 General Zabala, 14 (Prosperidad).—3 Santa Engracia, 155.—4 Florida, 7.—5 Carrera de San Francisco, 17.—6 General Orán, 8.—7 Santa Isabel, (esquina a Brumen). 8 Ronda Conde Duque, 11.—9 Hermosilla, 88.—10 Fuecarral, 138.—11 Paseo de Extremadura, 23. 12 Magdalena, 12.—13 Lozano, 14 (Guindalera).—14 Montalbán, 1 (Central).

SERVICIO DE TRANVIAS

Sifios de recogida: Estación del Norte.—Atocha (puerta y glorieta) —Plaza de Castelar.—Puerta del Sol (frente a Gobernación y esquina a Carretas).—Nicolás María Rieero (esquina a San Jerónimo).—Plaza de la Independencia.—Claudio Coello (esquina a Alcalá).—Red de San Luis.—Princesa (cruce con Marqués de Urquijo).—Plaza Mayor.—Cuatro Caminos y Ventas del Espíritu Santo. Horas:—de 8 a 12 y media mañana y de 2 a 3 y media tarde.

ESTACIÓN DEL NORTE

Horas de recogida. De las 16 a las 21,30.
Cartas.—Cinco minutos antes de la salida de los trenes.
Impresos.—Desde las 16 hasta las 18.
Certificados y Valores.—Correo de Galicia, hasta las 16,40.—Correo de Santander, 17.—Correo de Asturias, 18,40. Expres de Irún, 21,00.—Correo de Irún, 21,30.—Mixtos de Galicia, Asturias y Santander, 21,00.

Horas de recogida de las cartas.—Galicia, a las 15,40. Asturias y Santander, 16,40.—Aragón y Cataluña, 17,05.—Tajo (Cáceres) y Extremadura, 17,55.—Alicante y Murcia, 17,55.—Valencia, 19,10.—Andalucía, 19,30.—Norte y Extranjero, 21,00.

Cartas certificadas.—De 9 de la mañana a 12 de la noche. Para que salgan en los correos del día, precisa certificar dos horas antes de la salida de los trenes correos. En otro caso, utilícense las Estafetas de alcance de las estaciones del Norte y Mediodía. Para el extranjero de 9 a 5 y de 7 a 12 de la noche.

Valores declarados.—De 10 de la mañana a las 17,30, a excepción de Galicia, Asturias y Santander, a las 15,00. Aragón y Cataluña, a las 16,30.—Andalucía y Norte, a las 18.—Caja: de 11 a 17.—Domingos, de 11 a 13.

Impresos certificados.—Por la calle de Montalbán, en el Paseo, a la izquierda.—Líneas de Gullula, Asturias, San tander, Segovia y Salamanca, de 10 a 13,50.—Líneas de Aragón, Extremadura, Tajo, Mediterráneo y Cuenca, de 10 a 14,50.—Líneas de Andalucía, Norte, Almorox y Colmenar, de 10 a 15,30. Estas horas son para el público que imponga de 1 a 3 certificados. Siendo más de 5, precisa relación por duplicado y sólo de 10 a 15,00, para el extranjero de 9 a 12.

Línea de Correos De 9 mañana a 6 tarde.

ESTACIÓN DEL MEDIODÍA

Horas de servicio. De las 16,30 a los 21,30.
Cartas.—Hasta diez minutos antes de la salida de trenes.
Periódicos e impresos.—Cuenca, hasta las 16,40.—Aragón, hasta las 17,30. Demás líneas, hasta las 18.
Certificados y valores.—Cuenca, hasta las 16,40.—Aragón (expres), 17,30.—Aragón (correo), 17,45.—Extremadura, 18,10.—Andalucía (expres), 19,30.—Alicante y Cartagena, 19,45.—Andalucía (correo), 20,10.—Valencia (expres), 20,45.

La Regional

Vinos finos de mesa. Servicio a domicilio

Gran vino "El Padre Eterno"

v blanco "LA PALMA"

1, Los Madrazo, 1

teléfono 12563

GOBIERNO ESPAÑOL - MINISTERIOS

Presidencia del Consejo de Ministros, Paseo de la Castellana, 3, teléfono 30165.—Ministerio de Estado, Plaza de las Provincias, 1, teléfono 52849.—Economía Nacional, Paseo de Atocha, 1 y 3, teléf. 75569.—Ministerio de Ejército, Alcalá 53, teléf. 16552.—Ministerio de Fomento, Paseo de Atocha, 53, teléf. 73040.—Ministerio de Gobernación, Puerta del Sol, 7, teléf. 53037.—Ministerio de Hacienda, Alcalá, 11, teléf. 11370.—Instrucción Pública y Bellas Artes, Alcalá, 34, teléf. 11667.—Ministerio de Justicia y Culto, San Bernardo 47, teléf. 14945.—Ministerio de Marina, Paseo del Prado, 3, teléf. 70412.—Trabajo y Previsión, Marqués de Ensenada, 8, teléf. 53591.

Evitará Ud. los destrozos ocasionados en las paredes por los clavos y escarpias usando los tacos



Central: FERNANFLOR, 4.—Madrid.

Depósito: ALCALA, 99.—Madrid.

SASTRERIA GALINDO

CORTE REGIO

TRAJES ÚLTIMA MODA



GABARDINAS * TRINCHERAS

(Se admiten géneros para su confección)

Concepción Jeronima, 8 - Teléfono 72746

Viva Madrid! CERVEZAS LICORES

— EL RESTAURANT DE MODA —

Café exprés superior.—Cazuelitas variadas diariamente

El mejor vino de VALDEPEÑAS lo encontrará aquí.

7, Manuel Fernández y González, 7

(ANTES VISITACION)

Fotografía Laurgraff

Montera, 42, planta baja

Sucursal en Preciados, 16, planta baja

Magníficas postales desde tres ptas., kilométricos, pasaportes y carnes entregados en el acto.

SE HACEN AMPLIACIONES

LA CORUNA

MARTIN NAVAZO

Vinos - Restaurant - Cervezas - Licores de todas las marcas - Mariscos del día - Aperitivos y bocadillos - La peña más clásica.

4, ALCALÁ, 4

"EXPOSICION" de muebles nuevos
M. Maldonado

Variedad y economía :—: Fabricación propia
 Leganitos, 4, toda la casa.--Teléfono 15924

Reina Victoria

Compañía Díaz Artigas.

A las 6,15 y 10,15

**EL MONJE
 BLANCO**

LARA

A las 6.30
 10,30 Manos de plata.

A KAZAR

A las 6,30 10,30 La Educación de los padres

CINE DEL CALLAO

Todos los días grandioso programa de películas sonoras.

Infanta Isabel

A las 6,30

Y

10,30

La Condesa está triste
 ¡Grandioso éxito!

FONTALBA

A las 6,30 y
 10,30, Los Claveles
 y Los naranjales

INFANTA BEATRIZ

A las 6,30 y 10,30
 Mariquilla Terremoto.

COMEDIA

A las 6,30 y 10,30

**CONTENTE,
 CLEMENTE**

ROMEA

A las 6,30 y 10,30 Por si las moscas.

PALACIO de la PRENSA

A las 6,15 y 10,15. Gran programa de películas; domingos, desde las cuatro.

ALBERTO

Pulseras de pedida especialidad.



Ultimas creaciones

7, Carretas, 7

CHAMPACN
BENÉZET



EL OÑ

FRAGMENTO

viviera en los espacios de los
 poemas en que se sustenta la
 naturaleza poblada de una
 desaparecido de la fe
 El ingenio humano cegado
 de emociones bellísimas
 artificioso, y a la menuda
 maniquí de su estudio; el
 zar la eterna realidad y
 ¡Cuan horrible sería, de
 fiado por uno de los po
 los troncos de los árbol
 pos! A esa obra del arte
 preferirá el sentido com
 viento; la resina y la g
 te de las hojas festonea
 por la sombra en el m
 los brillantísimos camb
 pintados insectos; el s
 las frescas hierbas; los
 dero bosque. Pero r.o.
 esta pobre humanidad.

PENSIO

MANUEL FERNANDEZ

PENSION DE

EL MEJOR REGALO
 SERA SIN DUDA, UN OBJETO DE LA
ANTIGUA CERAMICA
DE TALAVERA
 UNICA SUCURSAL EN MADRID
CALLE DE RECOLETOS 2, DUP
 (NO COMPRAR SIN VISITAR ESTA CASA)

TEATRO ESPAÑOL

10,30 Peleles

ZARZUELA
 10,30 La Revoltosa
 y la fiesta de San Antón

GRAN METROPOLITANO
 (El teatro magnífico : Teléf. 36326)
 A las 3,30 6,30 y 10,30
Veinte mil leguas en Vioje Submarin
 formidable presentación
 e interpretación

CALDERON
 10,30 La Rosa de Azafran

AVENIDA
 6,15 y 10,15 Gran programa de películas, Festivos, desde las 4.

Price
 Empresa y Dirección M. Sanchez Rexach
 A las 10,15
 Gran velada de Boxeo
 (Veanse carteles)

COMICO
 6,30 y 10,30 ¡15...! Lagarto.. Lagarto y Real gan y la gentil Amalia Molina
 Eslava
 A las 6,30 y 10,30
 Las Castigadoras y La Bomba.

MAR IN
 A las 6,30 Cha-ca-cha.
 y 10,30
EL GALLO.

JAI-ALAI
 Calle de Alfonso XII
 Hoy a las 4 de la tarde.
 Primero, (a remonte), Irigoyen y Alberdi contra Ucin y Chiturain. Segundo (a pala) Chiquito de Gallarta y Perea contra Araquistain y Jáuregui.

Sombreros de Señora

MONTERA 31
 TELÉFONO 16910

SIEMPRE NOVEDADES

Agustín Abad

... DEMO SEC.
 ... EXTRA SEC.

... 1 ... 3107
 ... 30

LOÑO
 ... CASTELAR
 ... posible olvidar aquellos
 ... naturaleza viviente la Na-
 ... cuyas fábulas, habiendo
 ... nimen ni realidad ni vida.
 ... fuente perenne de ideas y
 ... humano se iba en pos
 ... mal pintor, copiaba el
 ... trapos, en vez de abra-
 ... sus océanos de vida.
 ... alizar, aquel bosque so-
 ... del siglo XVI. en que
 ... de humanos cuer-
 ... superar la naturaleza,
 ... árboles mecidos por el
 ... tronco fluye; el recor-
 ... repetidas y dibujadas
 ... monótona vibración y
 ... zumbadores y de los
 ... correr de las aguas entre
 ... esencias de verdade-
 ... os seculares errores de
 ... nientas por el universo

(Continuará)

RZAY MADRID
 ... PESETAS
 ... 21

Tarifas de Correos

PUNTO DE DESTINO	CARTAS		Tarjetas postales		Sobres mensajeros y obiliter asegurados		Derecho de certificado o	
	Tipo de peso	Francia - Cta.	Señal - Cta.	Tipo de peso	Francia - Cta.	Qualquier peso - Cta.	Derecho de certificado o	
Madrid de las poblaciones, Canarias, Islas Baleares, Canarias, posesiones españolas del Norte de África y Andorra, Ceuta, Gibraltar, Filipinas y América.	20	15	15	20	15	30 (h)	30 (h)	
Madrid Pto. Annobon, Coris y demás posesiones del Golfo de Guinea.	25	25	15	25	25	30	30 (h)	
Madrid españolas en Marruecos y Tánger.	25	25	15	30	30	30	30	
Madrid los demás países.	30	30 (a)	15	30	30	30	40	

(a) Los primeros 20 gramos son 40 céntimos, y cada 20 gramos que exceda de los 20 primeros, 20 céntimos. - (b) Por excepción es de 5 céntimos solamente el importe del certificado para los impresos que contengan libros, sin que haya derecho a indemnización en caso de extravío.

CASA JACINTO

(Antiguo Castillo de Luna). Concepción Jerónima, 6
Servicio de restaurant. Platos populares todos los días. Especialidad en cazuelitas. Café exprés. Cervezas, mariscos y bocadillos. Vinos finos de Valdepeñas de la casa de

Miguel L. de Lerma
6, Concepción Jerónima, 6

ALGUNOS SERVICIOS DEL AYUNTAMIENTO

Alcaldía-Presidencia, Plaza de la Villa, teléfono 10106.—Comisiones de Concejales, Plaza de la Villa 5, teléf. 10808.—Tercera Casa consistorial, Plaza de la Constitución, 3, teléf. 10021.

AGUAS POTABLES Y ALCANTARILLADO

Dirección, Plaza de la Villa, 4, teléf. 10922.—Inspección, Casa Cisneros, Plaza de la Villa, 4, teléf. 11227.—Inspección de Alcantarillas, Plaza de la Constitución, 3, teléf. 10012.—Almacenes de la Villa Santa Engracia, 104, teléf. 30034.—Alumbrado, dirección plaza de la Villa, 5, teléf. 10624.—Arquitectos, dirección. Plaza de la Villa, 4, teléf. 11406.—Carrajes. dirección, Plaza de la Constitución. teléfono 11070.—Colegio de Ntra. Sra. de la Paloma, Dehesa de la Villa, teléf. 30410.—Depositaria Municipal, Plaza de la Villa, 5, teléf. 12853.—Ensanche, jefe Negociado, Ayala, 14, teléf. 52859.—Inspección facultativa, Costanilla de los Angeles, 13, teléf. 13659.—Guardia Municipal, jefatura, Plaza de la Constitución, 3, teléf. 10021.—Guardia de Caballería, Costanilla Desamparados, 15, teléf. 10631.—Imprenta Municipal, Sacramento, 2, teléf. 13337.—Incendios, dirección, Imperial 10, teléf. 12800.—Laboratorio central, Bailén, 43, teléf. 70320.—Puesto de desinfección Plaza de San Francisco, 3, teléf. 73729.—Limpiezas, dirección, Imperial, 10, teléf. 14630.—Mataderos dirección, Paseo de la Chopera, teléf. 70116.—Mercado de la Cebada, Plaza de la Cebada, teléf. 70405.—Mercado de los Mostenses, Plaza de los Mostenses. teléf. 15279.—Parques y jardines, dirección, Parque de Madrid, teléf. 54382.—Puericultura, casa central, Peñón, 23, teléf. 71.341.

TODA LA GENTE DE GUSTO Y FINO ALADA
— BEBE —

Manzana
nilla
CLASICA
LA PREFERIDA
FLORIDO HERMANOS Sanlúcar de Barrameda



PARA HOMBRES
Ayer ventruado, hoy enjuto,
— es que uso —
LA FAJA DE JUSTO
- JUSTO JUAN -
CARMEN, 10 :: MADRID

Depósito de Linoleum

ARTÍCULOS DE LIMPIEZA :: TUBOS DE GOMA
HULES DE MESAS Y PARA ENCERADOS

Francisco Serrano

Droguería y Perfumería :: Depósito de suelas y tacones de goma.

CONDE DE ROMANONES, 11. - MADRID

Clemente y García

Liquidación forzosa por derribo de la finca.

Precios increíbles.

34, MAYOR, 34

Se hacen Plisados, Vainicas e incrustaciones mecánicas

LA CASA MAS ANTIGUA DE MADRID

SE HACEN TODA CLASE DE PLISADOS Y EN TODOS LOS ANCHOS. - ÚNICA CASA QUE TIENE SIEMPRE LAS ÚLTIMAS CREACIONES DE PARÍS.

ARIURO HUERTA
Fernando VI, 12, pral. teléfono 33681

CONFITERIA, PASTELERIA, FIAMBRES
|| N I Z A ||

Especialidades y creaciones para el te y postres.

Se sirven **LUNCHS**

Argensola, 20, Orellana, 16
Glorieta de Bilbao, 7 y Sagasta, 2
Teléfono 33253

RECALIDADORES DE ARBITRIOS

Congreso, D. Enrique Conde Salazar, Gobernador, 33 tel.éf. 17954. - Palacio D. Ramón Martínez, Fomento, 22. tel.éf. 17950. - Sanidad, Nogueado, Plaza de la Villa, 5, tel.éf. 50182.

CASAS DE SOC RRO

Buenavista, Castelló, 65, tel.éf. 52450. - Centro, Navas de Tolosa, 5, tel. 10025. - Congreso, Fucar, 8, teléfono 10048. - Congreso, (sucursal), Hermosilla, 51, tel.éf. 50204. - Chamberí, Eloy Gonzalo, 15, tel.éf. 50271. - Chamberí, (sucursal), Santa Engracia, 150, tel.éf. 50268. - Hospicio, Augusto Figueroa, 43, tel.éf. 16139. - Hospital, Santa Isabel, 36, tel.éf. 74424. - Inclusa, (sucursal), General Ricardos, 4, tel.éf. 70755. - Palacio, Cristino Martos, 5, tel.éf. 50075. - Palacio (sucursal), Pla. a Puente de Segovia, 5, tel. 70120. - Universidad, Alberto Aguilera, esquina a Vallehermoso, tel.éf. 52142.

Tarifa para el servicio de Automóviles
FRANJAS ENCARNADA Y VERDE

De uno o dos asientos

Los 800 primeros metros.....	0,40
Por cada 250 metros más o fracción.....	0,10
Por cada hora que el coche esté parado....	4,00

De tres o más asientos.

Los 800 primeros metros.....	0,60
Por cada 555 metros más o fracción.....	0,20
Por cada hora que el coche esté parado....	4,00
Despedidos en el tercer límite, se abonará por regreso.....	1,25

COCHES DE PLAZA

Por carreras. Una o dos personas.....	1,25
Por cada asiento más.....	0,50
Por horas: Una o dos personas.....	5,00
Por cada asiento más.....	0,75

DENTISTA JOSE MARIA CRISTOBAL

Extracciones, Obturaciones, Composturas.
Trabajos en Oro y Caucho
DE 10 A 1, EN
Plaza del Progreso, 16, pral.
DE 3 A 7, EN
Plaza Santa Cruz, 4, pral.

Horas de consulta:

Compañía Madrileña de Urbanización

Tranvía de Cuatro Caminos-Ciudad Lineal-Ventas
Servicio días laborables: Por la mañana cada quince minutos; por la tarde cada diez minutos. Domingos y días festivos: Cada cinco minutos.

Tranvía de Cuatro Caminos a la Dehesa de la Villa
Servicio días laborables: Desde Cuatro Caminos cada diez minutos; desde la Red de San Luis (Gran Vía), coches disco nº 20, cada 9 minutos.

Tranvía desde Cuatro Caminos a Puencarral
Cada treinta minutos.

Tranvía de Cuatro Caminos a Tetuán
Cada tres minutos. Servicio directo desde el Puente de Vallecas a Tetuán, coches discos número 14, cada diez minutos.

Tranvía de Ventas a Canillejas
Servicio cada hora, saliendo los coches de Ventas desde las 7,25 hasta las 22,25.

Ferrocarril a Colmenar Viejo
Salidas de trenes desde Cuatro Caminos: 9,32
Idem de Colmenar: 8,15.



ASPIRAD SIEMPRE OZONOPINO-
Y LAVAO CON JABON LIQUIDO RUY-RAM
Y CUMPLIREIS CON LOS PRECEPTOS DE LA HIGIENE Y DESINFECCION.
ISIDORO RUIZ - CARRERAS, 37 - PRAL. MADRID

¡¡UN MOMENTO!!

El mayor surtido en plumas estilográficas y lapiceros automáticos.

Palacio de la estilográfica

Viuda de Navarro

5, PRECIADOS, 5

Tome las señas de esta Casa, compren ella una vez, y será la Papelería donde se surta siempre.



¡¡NO LO OLVIDE!!
PALACIO DE LA ESTILOGRAFICA

5, PRECIADOS, 5
Teléfono 10.197
MADRID



Esmaltes finos artísticos. Esmaltes traslucidos. Sortijas de indios patentadas. Condecoraciones civiles y militares. Escudos Heráldicos. Cartelas en oro y plata para homenajes.

ATOCHA. 5 MADRID
Teléfono. 17.525

RELOJERIA
Manuel Alvarez
Compra y venta de relojes de todas clases, antiguos y modernos
6, CALLE DEL PRADO, 6. - TEL. 14226



Pedro Lapègue Horticultor, Floricultor VENTA DE PLANTAS Y FLORES NATURALES

Ventura de la Vega, 3 TELÉFONO 12.237

MADRID

Construcción y Conservación de JARDINES



C. L. A. S. S. A.

LINEAS AEREAS SUBVENCIONADAS SERVICIOS DIARIOS

Madrid-Sevilla, por 100 pts. Madrid-Barcelona, por 125 pts.

En trimotores de seis toneladas

DESPACHOS DE BILLETES: Madrid: Pza. Lealtad, 4. Teléfono 52-922. Madrid: A. Conde Penalver 18. Teléf. 17552.

Barcelona: P. Tàrradellas, 1. Teléf. 20780

Sevilla: Reina Mercedes, 1. Teléf. 21760

CASA MERP ARREGLA STYLOGRAFICAS ECHEGARAY 7 - TELÉFONO 10035 - MADRID.

Tarifa general de la Compañía del Metropolitano Alfonso XIII

p. del Sol a T. de las Victorias, 0,30; con estaciones en Alvarado y Estrecho.

Table with 2 columns: Station names (e.g., E. del Norte, Quosvado, S. Bernardo) and corresponding fares for different routes.

FÁBRICA Y ALMACÉN

de pianos, órganos y armoniumms

Ricardo Rodríguez

VENTAS AL CONTADO Y A PLAZOS

Despacho: Ventura de la Vega, 3 Talleres: Pizarro 19 (Palacio de Chesta) Teléfono 12.344

El Rey de los Bocadillos

Unicos y famosísimos bocadillos

— marca «EL COCINERO» —

¡MIL CLASES DISTINTAS!

Pruébelos en cualquiera de sus despachos para la venta: Casa Chacón, Atocha, 110. Embajadores, 8. Casa Vega, Alcalá, 141; y Casa Díaz, Carretera de Aragón. 9 (Ventas del Espíritu Santo)

EL REY DE LOS BOGADILLOS (Marca registrada)

Casa Adoración

ULTIMAS NOVEDADES DE PARIS

Sombreros para señoras y niñas

4, CALLE DEL PRADO, 4 TELEFONO 14226

EL MESÓN DEL SEGOVIANO

CA 'A BAJA, 41 y 28. - Teléfono, 72932

El sitio más popular de la Corte, donde pueden admirar los famosos frescos del pintor

Arturo Ortiz Aguacil

Los jueves: POTE GALLEGO

No deje de visitar este famoso MESSÓN

Zacarías Madrid

Se encarga de hacer toda clase de Seguros y en particular de «La Equitativa de Madrid», empresa de seguros contra enfermedades y entierros, también facilita terrenos en el extrarradio desde

48, Mesón de Paredes, 48

Gran Peluquería de PACO

El salón más distinguido de Madrid

SERVICIO ESMERADISIMO

La clientela más selecta de la ciencia, literatura y toreo.

CALLE DEL PRADO, NUM. 7

Sastriera **Terrado** Sastriera

Proveedor de las Cooperativas del Ministerio
- - - del Ejército y Real Institución - - -

Trajes
Gabanes
Trincheras

LEGANITOS
2
Teléf. 13799

Uniformes
de
todas clases



PLAZOS Y CONTADO

¡¡SEÑORITAS!!

PARA

PLISADOS - VAINICAS
BORDADOS E
INCRUSTACIONES

NADIE MEJOR QUE EN

Preciados, 29. entlo.

RAPIDEZ-ESMERO-ECONOMIA

TELEFONO: 119149

KARDEX

FICHERO VISIBLE PERFECTO

LIPS

CAJAS DE CAUDALES

MUEBLES DE ACERO
PARA OFICINAS

ARCHIVADORES, MESAS,
ARMARIOS, ETC.

Rudy Meyer

Montera, 28
MADRID

Tipografía

Rapidez,
buen gusto,
economía.

“Los Teatros”

CARRERA DE SAN FRANCISCO NÚM. 9. MADRID



Mi orgullo

es el aspirador de polvo

VAMPIRO

Con él puedo limpiar las alfombras, los muebles y tapices sin que quede una partícula de polvo.

Enceradoras eléctricas

- Hobby - Dandy - Victor - Express -

A. E. G. - Sección Santo

Paseo de Recoletos, 17

Teléfono 19447

**CONTRA EL FRIO,
HUMEDAD, ENFERME-
DADES**

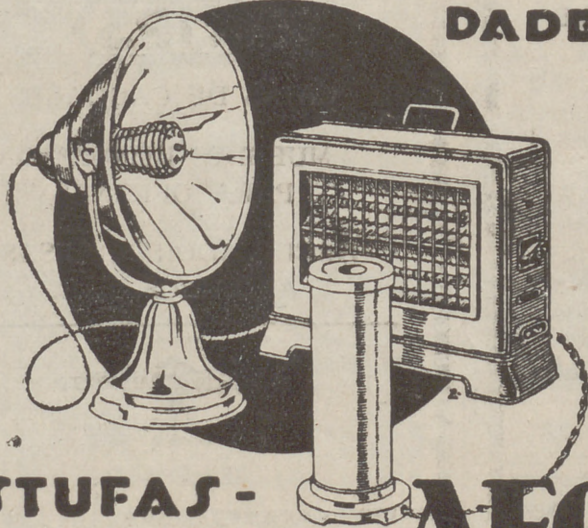

ESTUFAS - CALIENTAPIES AEG

En todos los buenos acreditados establecimientos del ramo

:- y :-

**A E G Ibérica
de Electricidad
(S. A.)**

DESPACHO PUBLICO

Prim, 20. Madrid

Horas: De 8 y 1/2 a 1 y de 3 y 1/2 a 7.