

OCTAVO año de publicación no interrumpida.



Espectáculos de Madrid

REVISTA DIARIA

GUIA DE LA CAPITAL
= NOVELAS = PASATIEMPOS
= CRÓNICAS DE TEATROS
= TOROS =



CINES
VARIETÉS
Y
SPORT.

Reparto Gratis

SECCIONES
CONDE ROMANONES
ESQ. CONDE ROMANONES

- DIRECCIÓN -
2- CONDE DE ROMANONES, 2



MECAPHONE
EL FONÓGRAFO PORTÁTIL MÁS POTENTE
— Y DE MÁS CLARO SONIDO —
VENTA EXCLUSIVA:

Unión Musical Española

CARRERA SAN JERONIMO, 30 y PRECIADOS, 5-Madrid

Pere Durán

LA MARAVILLA DEL SIGLO



¿Ha oído Ud. la Nueva Gramola con Cámara Acústica «Reen-
trante»? En caso negativo, hágalo en seguida. Acuda sin pérdida
de tiempo a un agente nuestro y pida una audición musical con
este nuevo instrumento. Al escuchar las primeras notas sentirá
usted la sensación de que los artistas se hallan en su presencia. Su
ánimo quedará cautivado ante esta nueva maravilla y radiante
de placer, deseará Ud. adquirir este prodigioso aparato
que reproduce todos los sonidos musicales con una
precisión verdadera admirable. Una sola audi-
ción le convencerá.

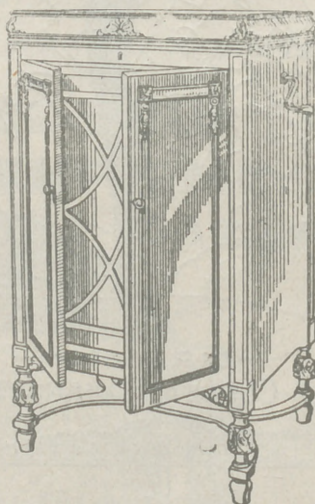

La Voz de su Amo

COMPañÍA DEL GRAMÓFONO, S. A. E.
Avenida Pí y Margall, 1.—MADRID

Fábrica:
Urgel N.º 284
BARCELONA

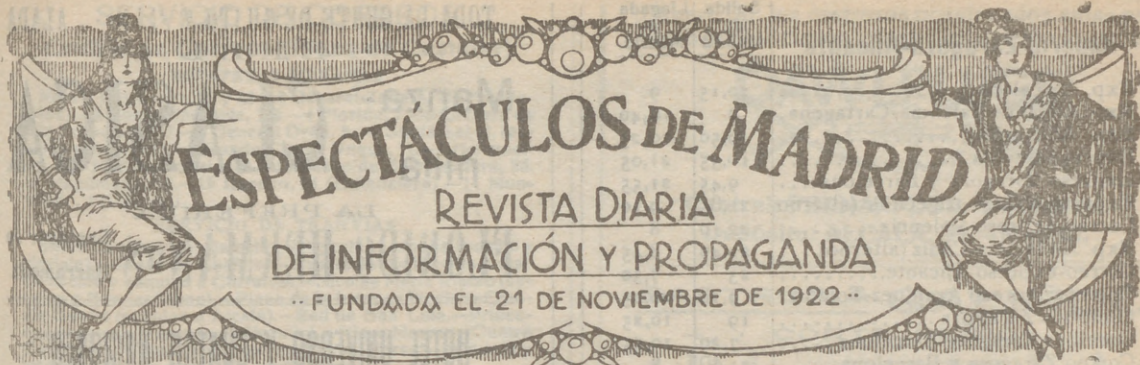

Distribución de nuestras tiradas

Todos los días, de doce y media a dos en los Casinos de Madrid, Bellas Artes, Gran Peña, en los Hoteles Palace, París, Inglés, Reina Victoria, Regina y Príncipe de Asturias. De cuatro a cinco de la tarde, en los siguientes Cafés y de esta forma: *Martes, Jueves y Sábados*, Cafés Oriental, Lisboa, Puerto Rico, Universal y Colonial. *Miércoles, Viernes y Domingos*, Lion d'Or, Maison Dorée, Café-Bar La Montaña y Norte.— Diariamente se reparte en los Bares Villa-Rosa, Plaza de Santa Ana, 17, «Madrid» Sevilla», Echegaray, 21 y en la Peluquería de Moda, Prado, 7—Lo que avisamos a los Sres. anunciantes para que lo compruebe

Para toda clase de anuncios y propagandas dirijanse a la Dirección

2. Conde de Romanones. 2

Horario de trenes.

Compañía del Norte.	Salida de Madrid	Llegada a Madrid
Expreso Hendaya (vía Avila).....	21,30 22,30	7-9
Expreso Galicia (vía Avila).....	10,20	9,40
Rápido Hendaya (vía Avila).....	20	21
Sudexpreso Francia (vía Avila)...	22	0,15
Rápido Asturias-Santander.....	9	22,15
Correo Santander (vía Avila).....	19,30	8,15
Correo Galicia (vía Avila).....	19,45	7,45
Correo Hendaya (vía Avila).....	22,45	6
Mixto Madrid-Irún.....	6	19,40
Mixto Galicia (vía Segovia).....	10,25	14,50
Mensajerías Segovia.....	20	15,45
Tranvía Avila.....	7,45 17,10	21-2045
Tranvía Segovia.....	8-8	11,10-20,25
Tranvía Escorial-Cercedilla.....	14,11	18
Tranvía Pozuelo.....	21	22
Tranvía Pozuelo.....	16,35	18,45
Tranvía Escorial (domingos).....	10,08	1955 2010
Tranvía Escorial.....	19,20	8,48
Madrid-Cáceres-Portugal.		
Ráp. Lisboa.....	23,28	8,20
Corr. Lisboa.....	20,25	9,05
Mix. Salamanca-Cáceres.....	8,45	19,50
Mix. Talavera.....	14	16

Sigue en la 4.ª plana

ARMENGOL

Acreditada y antigua Lanería y Colchonería.

Grandes existencias en lanas y telas ad-mascadas y listadas para todas clases de colchones. Duvets, plumas, miraguanos, borras, zaleas, etcétera etcetera.

Barquillo, 30.

Tel. 34272

TELEFONO 10.251



NO TIENE SUCURSALES



Número 44.708

FABRICA DE IMPERMEABLES

Impermeables de señora y caballero 35 pesetas.—Trinchera tres telas, 60 pesetas Capitas para niños, desde 7,50 pesetas.

FELIX RIESCO

Pza. del Progreso, 3-Madrid

TELÉFONO 73.666

Madrid-Zaragoza-Alicante

	Salida de Madrid	Llegada a Madrid
Exp. Barcelona.....	20,15	9
Exp. Alicante-Valencia-Cartagena.	9	10,40
Exp. Andalucía.....	9,50	20,25
Expreso Sevilla.....	10,55	21,05
Expreso Zaragoza y Barcelona....	9,45	21,55
Expreso Málaga-Algeciras (alterno)	21,35	9,10
Correo-expreso Valencia.....	22,10	8
Exp. Andalucía-Cádiz (alterno)....	22,40	8,45
Correo-expreso Alicante.....	23	7,30
Correo-Expreso Aranjuez-Toledo.	9,10	20,25
Omnibus Zaragoza.....	19	10,25
Omnibus Zaragoza-Barcelona.....	7,20	19,55
Correo Zaragoza y Barcelona.....	21,40	8
Correo-expreso Cartagena.....	21,45	8,30
Expreso Badajoz, lunes miér. vier.	8,45	20,45
Id. regreso, martes, jueves, sáb...	8,45	20,45
Expreso Toledo (por Aranjuez) ..	9,10	20
Correo Andalucía.....	23,25	7
Omnibus Cuenca-Alicante-Valencia-Cartagena y Córdoba.....	7	11,20
Mensajerías Valencia-Alicante y Tarancón.....	11,10	18,45
Omnibus Toledo.....	7,45	14,35
Omnibus Sigüenza.....	13,30	14,15
Omnibus Guadalajara.....	10,10	17,35
— — — — —	17	17,35
— — — — —	20,35	8,45
Tranvía Getafe (Badajoz).....	6,20	7,45

FABRICA DE PLISADOS

PEDRO FORASTE

Plisados fantasía y especialidades.
Bordados -Vainicas.-Incrustaciones.

:- VISITE ESTA CASA :-

PLAZA DEL PROGRESO, 3

LINEAS DE TRANVIAS

1 Sol-Salamanca.....	0,15
2 Sol-Arquielos.....	0,15
3 Salamanca-Sol, e 15. Sol-Quix. 0,10	
4 Sol-Ventaa, e 20 Sol-Pardiaas, 0,15	
5 Servicio especial Plaza de Toros, Cda. de Nilos, e 20 - To 05.....	0,30
6 Sol-Pardiaas.....	0,15
7 Goya-Sol, e 16. Sol-Arguuelos.....	0,15
8 Sol-Hipódromo.....	0,15
9 Bombilla, e 10. Sol-Hpno.....	0,15
10 Sol-Bombilla, e 10. Sol-Ner. e 20	
11 Sol-Estación del Norte.....	0,15
12 Sol-Arquielos (Rosales).....	0,15
13 Sol-Martín-Sol, e 10. Sol-110 0,10	
14 P. Valls-Sol, e 15. Sol-Qdo.-C. Cs. 0,10	
15 P. Valls-Sol, e 15. Sol-Ch. a-berri-Quavide.....	0,10
16 Sol-Pico, e 25. Sol-A. Martín.....	0,10
17 C. Caminos-Sol, e 10. Sol-Pgs. 0,05	
18 Obelleco-Sol, e 10. Sol-S. Feo. 0,10	
19 C. Caminos.-P. Alonso Martínez 0,10	
20 C. Caminos-Red de San Luis.....	0,10
21 Sol-Pozas (por Leganillos).....	0,15
22 Pozas-Sol, e 15. Sol-Embajad. 0,15	
23 Sol-Fuencilla.....	0,15
24 P. Myr.-Crb. Bajo, e 30.-C. Alto 0,10	
Sol-Especial P. de Toros, Cda. de Nilos, e 30. Cda. de Toros.....	0,50
25 Plaza Mayor-Leganés.....	0,50
26 Cibales-Puerta de Toledo.....	0,15
27 Pozas-Sol, e 15. Sol-Deificas.....	0,15
28 Red de San Luis-Prosperidad.....	0,30
29 Puente Valcales-Antón Martín.....	0,20
30 Hipódromo-Chamartín la Rosa.....	0,15
31 Sol-Diego de Leon (por S).....	0,15
32 Santo Domingo-Estación Norte.....	0,15
33 Santo Domingo-Pozas.....	0,15
34 C. Caminos-Glorieta del Angel.....	0,10
35 Plaza Mayor-Puerta de Bilbao.....	0,10
36 Cibales-Puerta de la Princesa.....	0,15
37 Cibales-Goya (Inab).....	0,15
38 Pozas-Plaza S. Cruz (p. V. R.).....	0,15
39 Prosperidad-P. A. Martínez.....	0,15
40 S. Domingo-Pozas, e 15.-Pozas-E. Agric. 0,10. E. Agric. 0,10. E. Agric. 0,20	
41 S. Domingo-Pozas, e 15.-Pozas-E. Agric. 0,10. E. Agric. 0,10. E. Agric. 0,20	
42 Cibales-Hipódromo.....	0,15
43 Cibales-Plaza Manuel Becerra.....	0,15
44 Plaza Mayor-Fuencilla.....	0,05
45 Plaza Mayor-Mataderos.....	0,20
46 Queso de Cibales-P. Atocha.....	0,15
47 Glorieta Bilbao-Colón-Goya.....	0,15
48 Glorieta Ruiz Jiménez-G. Gzde. 0,15	

TODA LA GENTE DE GUSTO Y ALADA
— BEBE —

Manzana-**CLASICA**
nilla

LA PREFERIDA
FLORIDO HERMANOS Sanlúcar de Barrameda

HOTEL UNIVERSO Y CUATRO NACIONES
ZARAGOZA

RESTAURANT DE PRIMER ORDEN

Ascensor eléctrico - Calefacción a vapor - Agua corriente, fría y caliente - Habitaciones con baño
Autobús en las estaciones - Grandes salones
— — — para banquetes — — —

Clemente y García

Liquidación forzosa por derribo de la finca.

Precios increíbles.
34, MAYOR, 34

RELOJERIA

Manuel Alvarez

Compra - venta de relojes de todas clases, antiguos y modernos

6, CALLE DEL PRADO, 6. - TEL. 14226



SERVICIO DE CORREOS

Central de Correos (Plaza de Castelar)

ESTAFETAS URBANAS

Núm. 1 Jorge Juan, 20 y 22.—2 General Zabala, 14 (Prosperidad).—3 Santa Engracia, 155.—4 Florida, 7.—5 Carrera de San Francisco, 17.—6 General Orúa, 8.—7 Santa Isabel, (esquina a Brumen).—8 Ronda Conde Duque, 11.—9 Hermosilla, 20.—10 Fuecarral, 138.—11 Paseo de Extremadura, 25. 12 Magdalena, 12.—13 Lozano, 14 (Guindalera).—14 Montalbán, 1 (Central).

SERVICIO DE TRANVIAS

Sitios de recogida: Estación del Norte.—Atocha (puerta y glorieta)—Plaza de Castelar.—Puerta del Sol (frente a Gobernación y esquina a Carretas).—Nicolás María Riecro (esquina a San Jerónimo).—Plaza de la Independencia.—Claudio Coello (esquina a Alcalá).—Red de San Luis.—Princesa (cruce con Marqués de Urquijo).—Plaza Mayor.—Cuatro Caminos y Ventas del Espíritu Santo. Horas:—de 8 a 12 y media mañana y de u a 8 y media tarde.

ESTACIÓN DEL NORTE

Horas de recogida: De las 16 a las 21.30.
 Cartas.—Cinco minutos antes de la salida de los trenes.
 Impresos.—Desde las 16 hasta las 18.
 Certificados y Valores.—Correo de Galicia, hasta las 16.40.—Correo de Santander, 17.—Correo de Asturias, 18.40 Expres de Irún, 21.00.—Correo de Irún, 21.30.—Mixtos de Galicia, Asturias y Santander, 21.00.
 Horas de recogida de las cartas.—Galicia, a las 15.40. Asturias y Santander, 16.40.—Aragón y Cataluña, 17.00.—Tajo (Cáceres) y Extremadura, 17.55.—Alicante y Murcia, 17.55.—Valencia, 19.10.—Andalucía, 19.30.—Norte y Extranero, 21.00.

Cartas certificadas.—De 9 de la mañana a 12 de la noche Para que salgan en los correos del día, precisa certificar dos horas antes de la salida de los trenes correos. En otro caso, utilicéense las Estafetas de alcance de las estaciones del Norte y Mediodía. Para el extranjero de 9 a 5 y de 7 a 12 de la noche.

Valores declarados.—De 10 de la mañana a las 17.30, a excepción de Galicia, Asturias y Santander, a las 15.00. Aragón y Cataluña, a las 16.30.—Andalucía y Norte, a las 18.—Caja: de 11 a 17.—Domingos, de 11 a 13.

Impresos certificados.—(Por la calle de Montalbán, en el Pasaje, a la izquierda).—Líneas de Galla, Asturias, Santander, Segovia y Salamanca, de 10 a 13.50.—Líneas de Aragón, Extremadura, Tajo, Mediterráneo y Cuenca, de 10 a 14.50.—Líneas de Andalucía, Norte, Almorox y Colmenar, de 10 a 15.50. Estas horas son para el público que imponga de 1 a 3 certificados. Siendo más de 3, precisa relación por duplicado y sólo de 10 a 13.00, para el extranjero de 9 a 12.

Lista de Correos.—De 9 mañana a 6 tarde.

ESTACIÓN DEL MEDIODÍA

Horas de servicio: De las 16.30 a las 21.30.
 Cartas.—Hasta diez minutos antes de la salida de trenes.
 Periódicos e impresos.—Cuenca hasta las 16.40.—Aragón, hasta las 17.30.—Demás líneas, hasta las 18.
 Certificados y valores.—Cuenca, hasta las 16.40.—Aragón (expres), 17.30.—Aragón (correo), 17.45.—Extremadura, 18.10.—Andalucía (expres), 19.30.—Alicante y Cartagena, 19.45.—Andalucía (correo), 20.10.—Valencia (expres), 20.45.

La Regional

Vinos finos de mesa. :-: Servicio a domicilio

Gran vino "El Padre Eterno"

y blanco "LA PALMA"

1, los Madrazos, 1

Teléfono 13563

GOBIERNO ESPAÑOL -. MINISTERIOS

Presidencia del Consejo de Ministros, Paseo de la Castellana, 3, teléf. 30165.—Secretaría de Asuntos exiranjeros, Plaza de las Provincias, 1, teléf. 52849.—Economía Nacional, Paseo de Atocha, 1 y 3, teléf. 73569.—Ministerio de Ejército, Alcalá, 53, teléf. 16552.—Ministerio de Fomento, Paseo de Atocha, 53, teléf. 73040.—Ministerio de Gobernación, Puerta del Sol, 7, teléf. 53037.—Ministerio de Hacienda, Arenal, 11, teléf. 11370.—Instrucción Pública y Bellas Artes, Alcalá, 54, teléf. 11667.—Ministerio de Justicia y Cultos, San Bernardo, 47, teléf 14945.—Ministerio de Marina, Paseo del Prado, 3, teléf. 70412.—Trabajo y Previsión, Marqués de Ensenada, 8, teléf. 33391.

Evitará Ud. los destrozos ocasionados en las paredes por los clavos y escarpas usando los tacos



Central: FERNANFLOR, 4.—Madrid.
 Depósito: ALCALA, 99.—Madrid.

SASTRERIA GALINDO

CORTE REGIO

TRAJES ULTIMA MODA



GABARDINAS * TRINCHERAS

(Se admiten géneros para su confección)

Concepción Jeronima, 8 - Teléfono 72746

¡Viva Madrid! CERVEZAS LICORES

— EL RESTAURANT DE MODA —

Café exprés superior.—Cazuelitas variadas diariamente

El mejor vino de VALDEPEÑAS lo encontrará aquí.

7, Manuel Fernández y González, 7

(ANTES VISITACION)

Fotografía Laurgraff

Montera, 42, planta baja

Sucursal en Preciados, 16, planta baja

Magníficas postales desde tres ptas., kilométricos, pasaportes y carnets entregados en el acto.

SE HACEN AMPLIACIONES

LA CORUÑA

MARTIN NAVAZO

Vinos - Restaurant - Cervezas - Licores de todas las marcas - Mariscos del día - Aperitivos y bocadillos - La peña más clásica. — —

4, ALCALÁ, 4

"EXPOSICION" de muebles nuevos **M. Maldonado**

Variedad y economía :—: Fabricación propia
Leganitos, 4, toda la casa.--Teléfono 15924

Reina Victoria

Compañía Díaz Artigas.

A las 6,15

EL MONJE BLANCO

LARA

A las 6,30
10,30 Manos de plata.

A KAZAR

A las 6,30 10,30 La Educación de
los padres

CINE DEL CALLAO

Todos los días grandioso pro-
grama de películas sonoras.

Infanta Isabel

A las 6,30

Y

10,30

La Condesa está triste

¡Grandioso éxito!

FONTALBA

A las 6,30 y
10,30, Los Claveles
y Los naranjales

INFANTA BEATRIZ

A las 6,30 y 10,30
Mariquilla Terremoto.

COMEDIA

A las 10,30

CONTENTE, CLEMENTE

(ESTRENO)

ROMEA

A las 6,30 y 10,30 Por
si las moscas.

PALACIO de la P IENSA

A las 6,15 y 10,15. Gran
programa de películas; do-
mingos, desde las cuatro.

ALBERTO

Pulseras de pedi-
da especialidad.



Ultimas
creaciones

7, Carretas, 7



EL O FRAGMENTO

ciudan con majestuosidad. La
miniatura de mar, rodeada de
resplandores del día, llenos de
sos, porque despiertan una
excelencia, la idea de la vida
todo aquello que es sonoro, c
no aceriaban a envolverlos, c
en el suelo cierta transparencia
las doradas y argentadas sobre
derecha la uniforme coloratura,
bia ocultado el sol, ofreciendo
ques de los venecianos y a
cuando ya la noche abate sus
turas, resplandecian las Mon
ves con arreboles, que emban
encendida púrpura, ofreciendo
tintas rosas, como si la vida
varios y cambiantes colores
a la puerta de una casa do
la del ganado, recordando el
Todos estábamos extasiados,
dos menos uno, que me
y oíamos los demás.

CHAMPAGNE
"BENÉZISE"



LOÑO

TO...LIO CASTELAR

tuos Lemán, semejante a una
r, rera sus aguas los últimos
día, le...os que parecen religio-
terta...za la idea religiosa por
a de las sombras ennegrecían
es som...o, como los bosques, y
nvolv...s, cuyas líneas tomaban
trans...ejante a la que toman
gent...bre el ocaso. A nuestra
ne cor...ara, tras la cual se ha-
n, of...olor celeste tonos y to-
ciana... y a nuestra izquierda,
he ab... profundo, allá en las al-
ian les... Monte Blanco y sus nie-
que...aban hasta llegar a la
a, or...ecían hasta perderse en
o si...aña gigantesco astro de
tes es...os estábamos extasiados
a cab... dónde oíamos la esqui-
cord...ragedias de esta vida.
s ext...ho, y he dicho mal; to-
que...ada de cuanto veíamos
más.

(Continuará)

EL MEJOR REGALO
SERA SIN DUDA, UN OBJETO DE LA
ANTIGUA CERAMICA
:-: NIVEIRO :-:
DE TALAVERA
UNICA SUCURSAL EN MADRID
CALLE DE RECOLETOS 2, DUP.
INO COMPRAR S N VISITAR ESTA CASA!

TEATRO ESPAÑOL

10,30 Peleles

ZARZUELA

6,30 10,30 Noche de verbena

GRAN

METROPOLITANO

(El teatro magnífico. Teléf. 36326)

A las 6,30 y 10,30

El Carnet del Diablo

Mañana, reposición

Veinte mil leguas de viaje submarino

CALDERON

10,30 La Rosa de Azafran

AVENIDA

6,15 y 10,15 Gran programa de películas. Festivos, desde las 4.

Price

Empresa y Dirección M. Sanchez Rexach

A las 6,30 y 10,30

El alma de la copla

tomando parte los colosos del cante flamenco

«Acha Rovira» y Pena (hijo)

COMICO

6,30

10,30 Seis pesetas.

Eslava

A las 6 30 y 10,30

Las Castigadoras y La Bomba.

MAR IN

A las 6,30 Cha-ca-cha

10,30

EL GALLO.

JAI-ALAI

(Calle de Alfonso XI)

Hoy a las 4 de la tarde.

Primero, (a pala) Zubeldia y Bergoñes III contra Azurmen di I y Ochoa. Segundo (a remonte), Tacolo y Errezabal contra Ochotorena y Echániz

Sombreros de Señora



Agustín Abad

SEMI-SEC.
EXTRA-SEC.

Tarifas de Correos

PUNTO DE DESTINO	CARTAS		Tarjetas postales		Sobres menuderos y abiertos asegurados		Derecho de certificado	
	Tipo de peso — Grs.	Fran- queo — Cts.	Sen- cillas — Cts.	Tipo de peso — Grs.	Fran- queo — Cts.	Cua- l. peso — Cts.	30 (h)	30 (h)
Interior de las poblaciones.....	20	15	15	20	15	30	30	30
Península, Islas Baleares, Cana- rias, posesiones españolas del Norte de África y Andorra.....	25	25	15	25	25	30	30	30
Portugal, Gibraltar, Filipinas y América.....	25	25	15	30	30	30	30	30
Pernando Pío, Annobon, Coris- fo y demás posesiones del Gol- fo de Guinea.....	30	30	15	30	30	30	30	30
Oficinas españolas en Marruecos y Tánger.....	30	30	15	30	30	30	30	30
Todos los demás países.....	30	30	15	30	30	30	30	30

(a) Los primeros 20 gramos son 40 céntimos, y cada 20 gramos que exceda de los 20 primeros, 30 céntimos. — (h) Por excepción es de 5 céntimos solamente el importe del certificado para los impresos que contienen libros, sin que haya derecho a indemnización en caso de extravío.

DISPONIBLE

ALGUNOS SERVICIOS DEL AYUNTAMIENTO

Alcaldía-Presidencia, Plaza de la Villa, teléfono 10106.—Comisiones de Concejales, Plaza de la Villa 5, teléf. 10808.—Tercera Casa consistorial, Plaza de la Constitución, 3, teléf. 10021.

AGUAS POTABLES Y ALCANTARILLADO

Dirección, Plaza de la Villa, 4, teléf. 10922.—Inspección, Casa Cisneros, Plaza de la Villa, 4, teléf. 11227.—Inspección de Alcantarillas, Plaza de la Constitución, 3, teléf. 100s2.—Almacenes de la Villa Santa Engracia, 104, teléf. 30034.—Alumbrado, dirección plaza de la Villa, 5, teléf. 10624.—Arquitectos, dirección, Plaza de la Villa, 4, teléf. 11406.—Carruajes, dirección, Plaza de la Constitución, teléfono 11070.—Cojeyo de Ntra. Sra. de la Palomr, Dehesa de la Villa, teléf. 30410.—Depositaria Municipal, Plaza de la Villa, 5, teléf. 12853.—Ensanche, jefe Negociado, Ayala, 14, teléf. 52859.—Inspección facultativa, Costanilla de los Angeles, 13, teléf. 13659.—Guardia Municipal, jefatura, Plaza de la Constitución, 3, teléf. 20021.—Guardia de Caballería, Costanilla Desamparados, 15, teléf. 10651.—Imprenta Municipal, Sacramentos, 2, teléf. 13337.—Incendios, dirección, Imperial 10, teléf. 12800.—Laboratorio central, Bailén, 43, teléf. 70320.—Puesto de desinfección Plaza de San Francisco, 3, teléf. 73729.—Limpiezas, dirección, Imperial, 10, teléf. 14630.—Mataderos dirección, Paseo de la Chopera, teléf. 70116.—Mercado de la Cebada, Plaza de la Cebada, teléf. 70405.—Mercado de los Mostenses, Plaza de los Mostenses, teléf. 15279.—Parques y jardines, dirección, Parque de Madrid, teléf. 54382.—Puericultura, casa central, Peñón, 23, teléf. 71.341.

Los Gabrieles (ADRIAN QUIJANO)

El mejor y más clásico colmado de Madrid. Célebre y famoso en el mundo por sus vinos finos y su manzanilla inigualable. Concurrido día y noche por lo más selecto de la aristocracia y por todas las clases sociales.

RESTAURANT POR CUBIERTOS Y A LA CARTA

LOS GABRIELES
19, ECHEGARAY, 19



PARA HOMBRES

Ayer ventruado, hoy enjunto,
— es que uso —

LA FAJA DE JUSTO
- JUSTO JUAN -
CARMEN, 10 :: MADRID

Depósito de Linoleum

ARTÍCULOS DE LIMPIEZA :: TUBOS DE GOMA
HULES DE MESAS Y PARA ENCERADOS

Francisco Serrano

Droguería y Perfumería :: Depósito de
suelas y tacones de goma.
CONDE DE ROMANONES, II. - MADRID

CASA JACINTO

(Antiguo Castillo de Luna). Concepción Jerónima, 6
Servicio de restaurant. Platos populares todos los días. Especialidad en cazuelitas. Café exprés. Cervezas, mariscos y bocadillos. Vinos finos de Valdepeñas de la casa de

Miguel L. de Lerma
6, Concepción Jerónima, 6

Kelojería y platería

Bisutería fina

CARLOS PERLA

Objetos para regalos. Relojes desde 7 pesetas.
4, Carretas, 4

Se hacen Plisados, Vainicas e incrustaciones mecánicas

LA CASA MAS ANTIGUA DE MADRID

SE HACEN TODA CLASE DE PLISADOS Y EN TODOS LOS ANCHOS. - ÚNICA CASA QUE TIENE SIEMPRE LAS ÚLTIMAS CREACIONES DE PARÍS.

ARTURO HUERTA

Fernando VI, 12, pral. Teléfono 53681

CONFITERIA, PASTELERIA, FIAMBRES

|| N I Z A ||

Especialidades y creaciones para el te y postres.

Se sirven LUNCHS

Argensola, 20, Orellana, 16
Glorieta de Bilbao, 7 y Sagasta, 2
Teléfono 33253

RECAUDADORES DE ARBITRIOS

Congraso, D. Enrique Conde Salazar, Gobernador, 33, teléf. 17954. — Palacio. D. Ramón Martínez, Fomento, 22, teléf. 17960. — Sanidad, Negociado, Plaza de la Villa, 5, teléf. 50182.

CASAS DE SOCORRO

Buenavista, Castelló, 65, teléf. 52430. — Centro. Navas de Tolosa, 3, tel. 10025. — Congreso, Fuencarral, 8, teléf. 10048. — Congreso, (sucursal), Hermosilla, 51, teléf. 30204. — Chamberí, Eloy Gonzalo, 15, teléf. 30271. — Chamberí, (sucursal), Santa Engracia, 130, teléf. 30268. — Hospicio, Auhusto Figueroa, 43, teléf. 16139. — Hospital, Santa Isabel, 36, teléf. 74424. — Inclusa, En Comienda, 21, teléf. 70254. — Latina, Carrera de San Francisco, 8, teléf. 70050. — Latina, (sucursal), General Ricardos, 4, teléf. 70755. — Palacio, Cristino Martos, 5, teléf. 30073. — Palacio, (sucursal), Plaza Puente de Segovia, 3, tel. 70120. — Universidad, Alberto Aguilera, esquina a Vallehermoso, teléf. 32142.

Tarifa para el servicio de Automóviles

FRANJAS ENCARNADA Y VERDE

De uno o dos asientos
 Los 800 primeros metros..... 0,40
 Por cada 250 metros más o fracción..... 0,10
 Por cada hora que el coche esté parado.... 4,00

De tres o más asientos.
 Los 800 primeros metros... 0,60
 Por cada 333 metros más o fracción..... 0,20
 Por cada hora que el coche esté parado... 4,00
 Despedidos en el tercer límite, se abonará por regreso..... 1,25

COCHES DE PLAZA

Por carreras. Una o dos personas..... 1,25
 Por cada asiento más..... 0,50
 Por horas: Una o dos personas..... 3,00
 Por cada asiento más..... 0,75

DENTISTA JOSE MARIA CRISTOBAL

Extracciones, Obturaciones, Composturas.

Trabajos en Oro y Caucho

DE 10 A 1, EN

Plaza del Progreso, 16, pral.

DE 3 A 7, EN

Plaza Santa Cruz, 4, pral.

Horas de consulta:

Compañía Madrileña de Urbanización

Tranvía de Cuatro Caminos-Ciudad Lineal-Ventas

Servicio días laborables: Por la mañana cada quince minutos; por la tarde cada diez minutos. Domingos y días festivos: Cada cinco minutos.

Tranvía de Cuatro Caminos a la Dehesa de la Villa

Servicio días laborables: Desde Cuatro Caminos cada diez minutos; desde la Red de San Luis (Gran Vía), coches disco nº 20, cada 9 minutos.

Tranvía desde Cuatro Caminos a Fuencarral

Cada treinta minutos

Tranvía de Cuatro Caminos a Tetuán

Cada tres minutos. Servicio directo desde el Puente de Vallecas a Tetuán, coches discos número 14, cada diez minutos.

Tranvía de Ventas a Canillejas

Servicio cada hora, saliendo los coches de Ventas desde las 7,25 hasta las 22,25.

Ferrocarril a Colmenar Viejo

Salidas de trenes desde Cuatro Caminos: 9,32

Idem de Colmenar: 8,15.

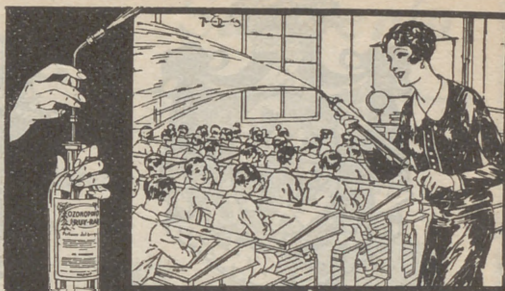

ASPIRANDO SIEMPRE OZONOPINO
Y LAVANDOS CON JABON LIQUIDO RUY-RAM
 Y CUMPLIREIS CON LOS PRECEPTOS DE LA HIGIENE Y DESINFECCION
ISIDORO RUIZ - CARRETAS, 37 - PRAL MADRID

¡¡UN MOMENTO!!



El mayor surtido en plumas estilográficas y lapiceros automáticos.

Palacio de la estilográfica

Viuda de Navarro

5, PRECIADOS, 5

Tome las señas de esta Casa, compreen ella una vez, y será la Papelería donde se surta siempre.



¡¡NO LO OLVIDE!!
PALACIO DE LA ESTILOGRAFICA
5, PRECIADOS, 5

Teléfono 10.197
MADRID



Esmaltes finos artísticos. Esmaltes traslucidos. Sortijas de indios patentadas. Condecoraciones civiles y militares. Escudos Heráldicos. Cartelas en oro y plata para homenajes.

ATOCHA. 5 MADRID

Teléfono, 17.525

DISPONIBLE



Pedro Lapéque Horticultor, Floricultor

VENTA DE PLANTAS Y FLORES NATURALES

Ventura de la Vega, 3 TELÉFONO 12.237

MADRID

Construcción y Conservación JARDINES



C. L. A. S. S. A.

LINEAS AEREAS SUBVENCIONADAS SERVICIOS DIARIOS

Madrid-Sevilla, por 100 pts.

Madrid-Barcelona, por 125 pts.

En trimotores de seis toneladas

DESPACHOS

Madrid:

Madrid:

DE BILLETES:

Alcalá, 71 Teléfono 52.922

A. Conde Peñalver 18 Teléf. 17552

Barcelona a Valenciana, Teléf. 2078 0

Sevilla: Reina Mercedes, 1 Teléf. 21760

CASA 'MERP' ARREGLA STYLOGRAFICAS ECHEGARAY 7 - TELEFONO 10095 - MADRID

Tarifa general de la Compañía del Metropolitano Alfonso XIII

p. del Sol a T. de las Victorias, 0,30; con estaciones en Alvarado y Estrecho.

Table with 2 columns: Station names and fare amounts. Includes stations like E. del Norte, Ucovedo, S. Bernardo, etc.

ESTACIONES

FÁBRICA Y ALMACÉN

de pianos, órganos y armoniums

Ricardo Rodríguez

VENTAS AL CONTADO Y A PLAZOS

Despacho: Ventura de la Vega, 3

Talleres: Pizarro 19 (Palacio de Geste)

Teléfono 12 844

El Rey de los Bocadillos

Unicos y famosísimos bocadillos

— marca «EL COCINERO» —

¡MIL CLASES DISTINTAS!

Pruébelos en cualquiera de sus despachos para la venta: Casa Chacón, Atocha, 110. Embajadores, 8. Casa Vega, Alcalá, 141; y Casa Díaz, Carretera de Aragón, 9 (Ventas del Espíritu Santo)

EL REY DE LOS BOGADILLOS (Marca registrada)

Casa Adoración

ULTIMAS NOVEDADES DE PARIS

Sombreros para señoras y niñas

4, CALLE DEL PRADO, 4

TELEFONO 14226

EL MESÓN DEL SEGOVIANO

CA 'A BAJA, 41 y 28. - Teléfono, 72932

El sitio más popular de la Corte, donde pueden admirar los famosos frescos del pintor

Arturo Ortiz Aguacil

Los jueves: POTE GALLEGO

No deje de visitar este famoso MESÓN

Zacarías Madrid

Se encarga de hacer toda clase de Seguros y en particular de «La Equitativa de Madrid», empresa de seguros contra enfermedades y entierros. también facilita terrenos en el extrarradio desde 10 pesetas al mes. - Para informes:

48, Mesón de Paredes, 48

Gran Peluquería de PACO

El salón más distinguido de Madrid SERVICIO ESMERADISIMO

La clientela más selecta de la ciencia, literatura y loreo.

CALLE DEL PRADO, NUM. 7

Sastieria Terrado Sastreria

Proveedor de las Cooperativas del Ministerio
- - - del Ejército y Real Institución - - -

Trajes
Gabanes
Trincheras

LEGANITOS
2
Teléf. 13799

Uniformes
de
todas clases



PLAZOS Y CONTADO

¡¡SEÑORITAS!!

PARA

PLISADOS - VAINICAS
BORDADOS E
INCRUSTACIONES

NADIE MEJOR QUE EN

Preciados, 29. entlo.

RAPIDEZ-ESMERO-ECONOMIA

TELEFONO 19149

KARDEX

FICHERO VISIBLE PERFECTO

LIPS

CAJAS DE CAUDALES

MUEBLES DE ACERO
PARA OFICINAS

ARCHIVADORES, MESAS,
ARMARIOS, ETC.

Rudy Meyer

Montera, 28
MADRID

Tipografia

Rapidez,
buen gusto,
economía.

"Los Teatros"

CARRERA DE SAN FRANCISCO NÚM. 9. MADRID



Mi orgullo

es el aspirador de polvo

VAMPIRO

Con él puedo limpiar las alfombras,
los muebles y tapices sin que quede
una partícula de polvo.

Enceradoras eléctricas

- Hobby - Dandy - Victor - Express -

A. E. G. - Sección Santo

Paseo de Recoletos, 17

Teléfono 19447

CONTRA EL FRIO, HUMEDAD, Y ENFERME- DADES

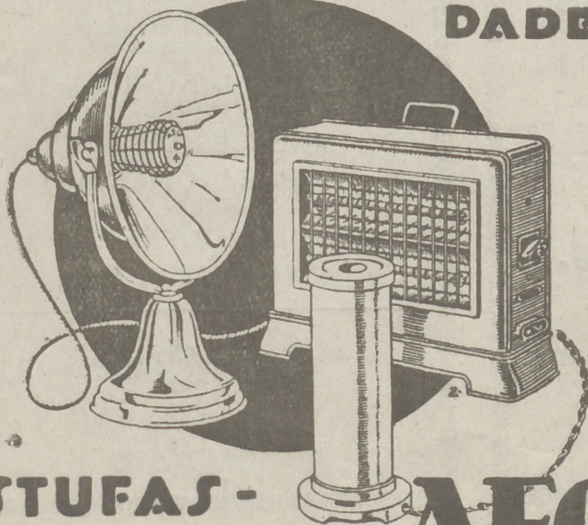

**ESTUFAS -
CALIENTAPIES AEG**

En todos los
buenos acredita-
dos estable-
cimientos del
ramo

•• y ••

A E G Ibérica
de **Eléctricidad**
(S. A.)

DESPACHO PUBLICO

Prim, 20. Madrid

Horas: De 8 y 1/2 a 1 y de 3 y 1/2 a 7.