

OCTAVO año de publicación no interrumpida



Espectáculos de Madrid

REVISTA DIARIA

GUIA DE LA CAPITAL
=NOVELAS= PASATIEMPOS
CRÓNICAS DE TEATROS
=TOROS=



CINES
VARIETÉS
Y
SPORT.

Reparto Gratis

- DIRECCIÓN -
2-CONDE DE ROMANONES, 2



MECAPHONE
EL FONÓGRAFO PORTÁTIL MÁS POTENTE
— Y DE MÁS CLARO SONIDO —
VENTA EXCLUSIVA:

Unión Musical Española

CALLE RERA SAN JERONIMO, 30 y PRECIADOS, 5-Madrid

Perce-Darius

LA MARAVILLA DEL SIGLO



¿Ha oído Ud. la Nueva Gramola con Cámara Acústica «Reen-
trante»? En caso negativo, hágalo en seguida. Acuda sin pérdida
de tiempo a un agente nuestro y pida una audición musical con
este nuevo instrumento. Al escuchar las primeras notas sentirá
usted la sensación de que los artistas se hallan en su presencia. Su
ánimo quedará cautivado ante esta nueva maravilla y radiante
de placer, deseará Ud. adquirir este prodigioso aparato
que reproduce todos los sonidos musicales con una
precisión verdadera admirable. Una sola audi-
ción le convencerá.

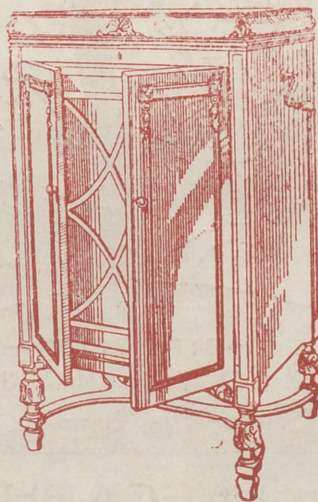

La Voz de su Amo

COMPañÍA DEL GRAMÓFONO, S. A. E
Avenida Pí y Margall, 1. - MADRID

Fábrica:
Urgel N.º 234
BARCELONA



Distribución de nuestras tiradas

Todos los días, de doce y media a dos en los Casinos de Madrid, Bellas Artes, Gran Peña; en los Hoteles Palace, París, Inglés, Reina Victoria, Regina y Príncipe de Asturias. De cuatro a cinco de la tarde, en los siguientes Cafés y de esta forma: *Martes, Jueves y Sábados*, Cafés Oriental, Lisboa, Puerto Rico, Universal y Colonial. *Miércoles, Viernes y Domingos*, Lion d'Or, Maison Dorée, Café-Bar La Montaña y Norte.— Diariamente se reparte en los Bares Villa-Rosa, Plaza de Santa Ana, 17, «Madrid» Sevilla», Echegaray, 21 y en la Peluquería de Moda, Prado, 7.—Lo que avisamos a los Sres. anunciantes para que lo compruebe

Para toda clase de anuncios y propagandas dirijanse a la Dirección

2, Conde de Romanones, 2

Horario de trenes.

Compañía del Norte.	Salida	Llegada
	de Madrid	a Madrid
Expreso Hendaya (vía Avila).....	21,30 22,30	7-9
Expreso Galicia (vía Avila).....	19,20	9,40
Rápido Hendaya (vía Avila).....	20	21
Sudexpreso Francia (vía Avila)....	22	9,15
Rápido Asturias-Santander.....	9	22,15
Correo Santander (vía Avila).....	19,30	8,15
Correo Galicia (vía Avila).....	19,45	7,45
Correo Hendaya (vía Avila).....	22,45	6
Mixto Madrid-Irún.....	6	19,40
Mixto Galicia (vía Segovia).....	10,25	14,50
Mensajerías Segovia.....	20	15,45
Tranvía Avila.....	7,45 17,10	21-20,45
Tranvía Segovia.....	8-18	11,10-20,25
Tranvía Escorial-Cercedilla.....	14,10	18
Tranvía Pozuelo.....	21	22
Tranvía Pozuelo.....	16,35	18,45
Tranvía Escorial (domingos).....	10 08	19,55 20,10
Tranvía Escorial.....	19,20	8,48
Madrid-Cáceres-Portugal.		
Ráp. Lisboa.....	23,28	8,26
Corr. Lisboa.....	20,25	9,05
Mix. Salamanca-Cáceres.....	8,45	19,50
Mix. Talavera.....	11	16

Sigue en la 4.ª plana.

ARMENGOL

Acreditada y antigua Laneria y Colchoneria.

Grandes existencias en lanas y telas ad-mascadas y listadas, para todas clases de colchones. Duvets, plumas, miraguanos, borras, zaleas, etcétera etcetera.

Barquillo, 30.
Tel. 34272

TELEFONO 10.251



NO TIENE SUCURSALES



Número. 44.708

FABRICA DE IMPERMEABLES FELIX RIESCO

Impermeables de señora y caballero 35 pesetas.—Trinchera tres telas, 60 pesetas
Capitas para niños, desde 7,50 pesetas.

Pza. del Progreso, 3-Madrid

TELEFONO 73.666

Madrid-Zaragoza-Alicante

	Salida de Madrid	Llegada a Madrid
Exp. Barcelona.....	20,15	9
Exp. Alicante-Valencia-Cartagena.	9	10,40
Exp. Andalucía.....	9,50	20,25
Expreso Sevilla.....	10,55	21,05
Expreso Zaragoza y Barcelona....	9,45	21,55
Expreso Málaga-Algeciras (alterno)	21,35	9,10
Correo-expreso Valencia.....	22,10	8
Exp. Andalucía-Cádiz (alterno)....	22,40	8,45
Correo-expreso Alicante.....	23	7,30
Correo-Expreso Aranjuez-Toledo.	9,10	20,25
Omnibus Zaragoza.....	19	10,25
Omnibus Zaragoza-Barcelona.....	7,20	19,55
Correo Zaragoza y Barcelona.....	21,40	8
Correo-expreso Cartagena.....	21,45	8,30
Expreso Badajoz, lunes miér. vier.	8,45	20,45
Id. regreso, martes, jueves, sáb....	8,45	20,45
Expreso Toledo (por Aranjuez) ..	9,10	20
Correo Andalucía.....	23,25	7
Omnibus Cuenca-Alicante-Valencia-Cartagena y Córdoba.....	7	11,20
Mensajerías Valencia-Alicante y Tarancón.....	11,10	18,45
Omnibus Toledo.....	7,45	14,35
Omnibus Sigüenza.....	13,30	14,15
Omnibus Guadalajara.....	10,10	17,55
— — — — —	17	17,35
— — — — —	20,35	8,45
Tranvía Getafe (Badajoz).....	6,20	7,45

FABRICA DE PLISADOS PEDRO FORASTE

Plisados fantasía y especialidades. Bordados -Vainicas.-Incrustaciones.

—: VISITE ESTA CASA —:

PLAZA DEL PROGRESO, 3

LÍNEAS DE TRANVIAS

1 Sol-Salamanca.....	0,15
2 Sol-Arguñeles.....	0,15
3 Salamanca-Sol, 0,15. Sol-Qüdo, 0,10	0,15
4 Sol-Ventaa, 0,20. Sol-Pardillas.....	0,15
Servicio especial Plaza de Toros, Cda. de Nilos, 0,10. — Toros... 0,50	
5 Sol-Pardillas.....	0,15
6 Goya-Sol, 0,15. Sol-Arguñeles.....	0,15
7 Sol-Hipódromo.....	0,15
8 Boabilla-Sol, 0,30. Sol-Norte.....	0,15
9 Sol-Bombilla, 0,10. Sol-Hipno.....	0,20
10 Sol-Estación del Norte.....	0,15
11 Arguñeles-Bilbao-Retiro.....	0,15
12 Sol-Arguñeles (Rosales).....	0,15
13 Antón (Martín)-Sol, 0,10. Sol-Qüdo.....	0,10
14 P. Vlls Sol, 0,15. Sol-Qüdo-C. Cs. 0,10	
15 P. Valls-Sol, 0,15. Sol-Chatarrí-Olavide.....	0,10
16 Sol-Pico, 0,25. Sol-A. Martín.....	0,10
17 C. Caminos-Sol, 0,10. Sol-Pgs. 0,05	
18 Obelisco-Sol, 0,10. Sol-S. Fed. 0,10	
19 C. Caminos-P. Alonso Martínez 0,10	
20 C. Caminos-Red de San Luis.....	0,10
21 Sol-Pozas (por Legantios).....	0,15
22 Pozas-Sol, 0,15. Sol-Sembajals.....	0,10
23 Sol-Fuñticilla.....	0,10
24 P. Myr -Orb. Bajo, 0,30. — C. Alto 0,10	
Sol-Especial P. de Toros, Cda. de Nilos, 0,10. Cda. de Toros.....	0,50
25 Plaza Mayor-Leganés.....	0,10
26 Cibelles-Puerta de Toledo.....	0,15
27 Pozas-Sol, 0,15. Sol-Delicias.....	0,15
28 Red de San Luis-Prosperidad.....	0,40
29 Puente Vallecas-Antón Martín.....	0,30
30 Hipódromo-Chamartín la Rosa.....	0,15
31 Sol-Diego de León (por S.).....	0,15
32 Sauto Domingo-Estación Norte.....	0,15
33 Sauto Domingo-Fozas.....	0,15
34 Plaza Mayor-Puerta del Angel.....	0,10
35 C. Caminos-Glorieta de Bilbao.....	0,15
36 Cibelles-Puerta de la Princesa.....	0,15
37 Cibelles-Goya (final).....	0,15
38 Pozas-Plaza S. Cruz (P. V. R.).....	0,15
39 Prosperidad-P. A. Martínez.....	0,15
40 S. Domingo-Pozas, 0,15. Pozas-E. Agric., 0,10. — E. Agric., Puerta de Hierro.....	0,30
41 Cibelles-Hipódromo.....	0,15
42 Cibelles-Plaza Manuel Becerra.....	0,15
43 Plaza Mayor-Fuñticilla.....	0,05
44 Plaza Mayor-Mañaderos.....	0,20
45 Quev do-Cibelles-P. Albochi.....	0,15
46 Glo teta Bilbao-Colon Goya.....	0,15
47 Glo teta R. Jiz Jiménez-G. Gzde, 0,15	

TODA LA GENTE DE GUSTO Y FINO PALADA R — B É B E —

Manzanilla CLASICA

LA PREFERIDA Sanlúcar de Barrameda

HOTEL UNIVERSO Y CUATRO NACIONES ZARAGOZA

RESTAURANT DE PRIMER ORDEN

Ascensor eléctrico - Calefacción a vapor - Agua corriente, fría y caliente - Habitaciones con baño - Autobús en las estaciones - Grandes salones para banquetes

Clemente y García

Liquidación forzosa por derribo de la finca.

Precios increíbles. 34, MAYOR, 34

RELOJERIA

Manuel Alvarez

Compra - venta de relojes de todas clases, antiguos y modernos

6, CALLE DEL PRADO, 6. TEL. 14226



SERVICIO DE CORREOS

Central de Correos (Plaza de Castelar)

ESTAFETAS URBANAS

Núm. 1 Jorge Juan, 20 y 22.—2 General Zabala, 14 (Prosperidad).—3 Santa Engracia, 155.—4 Florida, 7.—5 Carrera de San Francisco, 17.—6 General Oráa, 8.—7 Santalsabel, (esquina a Brumen).—8 Ronda Conde Duque, 11.—9 Hermosilla, 30.—10 Fueecarral, 138.—11 Paseo de Extremadura, 25. 12 Magdalena, 12.—13 Lozano, 14 (Guindalera).—14 Montalbán, 1 (Central).

SERVICIO DE TRANVIAS

Sifios de recogida: Estación del Norte.—Atocha (puerta y glorieta).—Plaza de Castelar.—Puerta del Sol (frente a Gobernación y esquina a Carretas).—Nicolás María Riecro (esquina a San Jerónimo).—Plaza de la Independencia.—Claudio Coello (esquina a Alcalá).—Red de San Luis.—Princesa (cruce con Marqués de Urquijo).—Plaza Mayor.—Cuatre Caminos y Ventas del Espíritu Santo. Horas:—de 8 a 12 y media mañana y de u a 8 y media tarde.

ESTACIÓN DEL NORTE

Horas de recogida: De las 16 a las 21,50
 Cartas.—Cinco minutos antes de la salida de los trenes.
 Impresos.—Desde las 16 hasta las 18.
 Certificados y Valores.—Correo de Galicia, hasta las 16,40.—Correo de Santander, 17.—Correo de Asturias, 18,40 Exprés de Irún, 21,00.—Correo de Irún, 21,50.—Mixtos de Galicia, Asturias y Santander, 21,00.
 Horas de recogida de las cartas.—Galicia, a las 15,40. Asturias y Santander, 16,40.—Aragón y Cataluña, 17,05.—Tajo (Cáceres) y Extremadura, 17,55.—Alicante y Murcia, 17,55.—Valencia, 19,10.—Andalucía, 19,30.—Norte y Extranjero, 21,00.
 Cartas certificadas.—De 9 de la mañana a 12 de la noche. Para que salgan en los correos del día, precisa certificar dos horas antes de la salida de los trenes correos. En otro caso, utilícense las Estafetas de alcance de las estaciones del Norte y Mediodía. Para el extranjero de 9 a 5 y de 7 a 12 de la noche.
 Valores declarados.—De 10 de la mañana a las 17,50, a excepción de Galicia, Asturias y Santander, a las 15,00. Aragón y Cataluña, a las 16, 30.—Andalucía y Norte, a las 18.—Caja: de 11 a 17.—Domigos, de 11 a 15.
 Impresos certificados.—Por la calle de Montalbán, en el Pesaje, a la izquierda).—Líneas de Gallula, Asturias, Santander, Segovia y Salamanca, de 10 a 13,50.—Líneas de Aragón, Extremadura, Tajo, Mediterráneo y Cuenca, de 10 a 14,50.—Líneas de Andalucía, Norte, Almorox y Colmener, de 10 a 15,50. Estas horas son para el público que imponga de 1 a 5 certificados. Siendo más de 5, precisa relación por duplicado y sólo de 10 a 13,00, para el extranjero de 9 a 12.
 Lista de Correos. De 9 mañana a 6 tarde.

ESTACIÓN DEL MEDIODÍA

Horas de servicio: De las 16,30 a las 21,50.
 Cartas.—Hasta diez minutos antes de la salida de trenes
 Periódicos e impresos.—Cuenca, hasta las 16,40.—Aragón, hasta las 17,50. Demás líneas, hasta las 18.
 Certificados y valores.—Cuenca, hasta las 16,40.—Aragón (expres), 17,30.—Aragón (correo), 17,45.—Extremadura, 18,10.—Andalucía (expres), 19,30.—Alicante y Cartagena, 19,45.—Andalucía (correo), 20,10.—Valencia (expres), 20,45.

La Regional

Vinos finos de mesa. :-: Servicio a domicilio

Gran vino "El Padre Eterno"

y blanco "LA PALMA"

1, los Madrazos, 1

Teléfono 13563

GOBIERNO ESPAÑOL -. MINISTERIOS

Presidencia del Consejo de Ministros, Paseo de la Castellana, 5, teléf. 30165.—Secretaría de Asuntos exiranjeros, Plaza de las Provincias, 1, teléf. 52849.—Economía Nacional, Paseo de Atocha, 1 y 3, teléf. 73569.—Ministerio de Ejército, Alcalá, 53, teléf. 16552.—Ministerio de Fomento, Paseo de Atocha, 55, teléf. 73040.—Ministerio de Gobernación, Puerta del Sol, 7, teléf. 53037.—Ministerio de Hacienda, A lealá, 11, teléf. 11370.—Instrucción Pública y Bellas Artes, Alcalá, 34, teléf. 11667.—Ministerio de Justicia y Cultos, San Bernardo, 47, teléf. 14945.—Ministerio de Marina, Paseo del Prado, 3, teléf. 70412.—Trabajo y Previsión, Marqués de Ensenada, 8, teléf. 53591.

Evitará Ud. los destrozos ocasionados en las paredes por los clavos y escarpías usando los tacos



Central: FERNANFLOR, 4.—Madrid.
 Depósito: ALCALÁ, 99.—Madrid.

SASTRERIA GALINDO

CORTE REGIO

TRAJES ULTIMA MODA



GABARDINAS * TRINCHERAS

(Se admiten géneros para su confección)
 Concepción Jeronima, 8 - Teléfono 72746

¡Viva Madrid! CERVEZAS LICORES

— EL RESTAURANT DE MODA —
 Café exprés superior.—Ca-
 zuelitas variadas diariamente
 El mejor vino de VALDEPEÑAS lo encontrará aquí.
 7, Manuel Fernández y González, 7
 (ANTES VISITACION)

Fotografía Laurgrau

Montera, 42, planta baja
 Sucursal en Preciados, 16, planta baja
 Magnificas postales desde tres ptas., kilométricos, pasaportes y cabnets enregrados en el acto.
 SE HACEN AMPLIACIONES

LA CORUÑA

MARTIN NAVAZO

Vinos - Restaurant - Cervezas - Licores de todas las marcas - Mariscos del día - Aperitivos y bocadillos - La peña más clásica.

4, ALCALÁ 4

“EXPOSICION” de muebles nuevos
M. Maldonado

Variedad y economía :—: Fabricación propia
 Leganitos, 4, toda la casa.--Teléfono 15924

Reina Victoria

Compañía Díaz Artigas.

A las 6,15 y 10,15

**EL MONJE
 BLANCO**

LARA

A las 6,15 y 10,30 Manos de plata.

A' KAZAR

A las 6,30 y
 A las 10,30 La Educación de los
 padres

CINE DEL CALLAO

Todos los días grandioso pro-
 grama de películas sonoras.

Infanta Isabel

A las 6,30

Y

10,30

La Condesa está triste

¡Grandioso éxito!

FONTALBA

El sábado 15, debut de la
 compañía lírica con «Los
 Claveles».

INFANTA BEATRIZ

6,30 Mariquilla Terremoto.
 Noche no hay función.

COMEDIA

A las 10,30

LA TELA

ROMEA

A las 6,30 y 10,30 Por si las
 moscas.

PALACIO de la PRENSA

A las 6,15 y 10,15. Gran
 programa de películas; do-
 mingos, desde las cuatro.



Año históricos

Día 1, 1898. Creación im...
 día 2, 1810. Nace en Cin...
 día 3, 1810. Entran en...
 Muere el jefe vendeand...
 1827. Muere el insigne...
 1405. Nace en Toro el...
 1790. La convención...
 día 8, 1829. Suicidio de...
 Nápoles; día 10 1452. N...
 1526. Casamiento de Cas...
 Portugal; día 12. 1405...
 merlan; día 13, 1814. S...
 1369. Muere en Roma...
 sa; día 16, 1792. Asesi...
 día 17. 1808. Motín de...
 Napoleón I. acepta la...
 cuarto abdica en su...
 del museo Arqueológico...
 del duque de Englien;...
 sitor Juan Bautista Sull...
 lache; día 24, 1808. En...
 Madrid; día 25, 1868. l...
 Buen Suceso de Madrid...
 por Alfonso XI de Cast...
 de Francia, reina de N...
 Guardia Cibil; día 29, l...
 los franceses; día 30, l...
 donaid; día 31, 1495. l...
 Milán y Venecia.

ALBERTO

Pulseras de pedi-
 da especialidad.



Ultimas
 creaciones

7, Carretas, 7

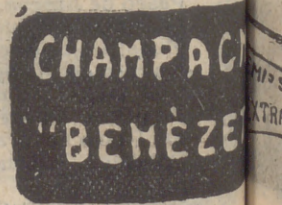



ricos de marzo

reac... imperia en Francia;
 en... Pecci (León XIII);
 en... franceses; día 4, 1794.
 Rochejaquelein; día 5
 Alejandro Volta; día 6
 de... de Castilla; día 7
 ón... la guerra a España;
 jo... ante Adolfo Norrif en
 152... Fernando V; día 11.
 de... España con Isabel de
 40... so conquistador Ta-
 14... Fernando VII; día 14
 ma... y poeta Salvador Ro-
 Ase... Gustavo III de Suecia;
 n... de Godoy; día 18, 1805
 a... día 19, 1808. Carlos
 su... 20, 1867. Creación
 lógic... 21, 1804. Ejecución
 ien... ere el célebre compo-
 a... Motín contra Esqui-
 8... de Fernando VII, en
 868... la nueva iglesia del
 Madri... Toma de Algeciras
 Casti... 15. Muere Margarita
 de Na... 1844. Creación de la
 29... saqueo de oporto por
 30... de Manresa por Mac-
 95... ña, Austria, Roma,

EL MEJOR REGALO
 SERA SIN DUDA, UN OBJETO DE LA
ANTIGUA CERAMICA
NIVEIRO
 DE TALAVERA
 UNICA SUCURSAL EN MADRID
 CALLE DE RECOLETOS 2, DUP.
 ¡NO COMPRAR SIN VISITAR ESTA CASA!

TEATRO ESPAÑOL

6,15 y 10,30 Los Tres Mos-
 queteros

ZARZUELA

6,30 El Romeral.
 A las 10,30 La Pícarona

GRAN

METROPOLITANO

(El teatro magnífico. Teléf. 36326)

A las 6,30 y 10,30

Las mil y una noches

Fastuosa presentación

CALDERON

6,30 Marina.
 10,30 La Rosa de Azafran

AVENIDA

6,15 y 10,15 Gran progra-
 ma de películas. Festivos,
 desde las 4.

Price

Empresa y Dirección M. Sanchez Rexach

6,30

LA PARRANDA

10,00

La nazarita

COMICO

6,50 De cuarenta para arriba.
 10,50 Los que tenemos 50 años

Eslava

A las 6,30 y 10,30
 La Cariñosas y La Guita.

MARTIN

A las 6,30 CHA-CA-CHA
 10,30
 EL GALLO.

JAI-ALAI

(Calle de Alfonso XI)

Hoy a las 4 de la tarde.

Primero (a pala) Arasquistain
 y Abásolo contra Chto. de Ga-
 llarta y Quintana II. Segundo,
 (a remonte), Salsamendi y
 Errezábal contra Echániz y
 Alberdi.

Sombreros de Señora

MONTERA 31
 TELÉFONO 16919

SIEMPRE NOVEDADES

Agustín Abad

MI SEC.
 EXTRA SEC.

Tarifas de Correos

PUNTO DE DESTINO	CARTAS		Tarjetas postales		Sobres mensajeros y sobres asegurados		Derecho de certificado
	Tipo de peso	Fr. - queo - Cts.	Son - cillas - Cts.	Tipo de peso	Fr. - queo - Cts.	Cualquier peso - Cts.	30 (h)
Interior de las poblaciones, Península, Islas Baleares, Canarias, posesiones españolas del Norte de Africa y Andorra...	20	15	15	20	15	15	30 (h)
Portugal, Gibraltar, Filipinas y America.....	25	25	15	25	25	25	30 (h)
Pernando Poo, Annobon, Cortis y demás posesiones del Golfo de Guinea.....	20	30	15	30	30	30	30
Oficinas españolas en Marruecos y Tánger.....	30	40	15	30	20	20	30
Todos los demás países.....	30	40	15	30	20	20	30

(a) Los primeros 20 gramos son 40 céntimos, y cada 20 gramos que exceda de los 20 primeros, 30 céntimos. — (A) Por excepción es de 5 céntimos solamente el importe del certificado para los impresos que contienen libros, sin que haya derecho a indemnización en caso de extravío.

DISPONIBLE

ALGUNOS SERVICIOS DEL AYUNTAMIENTO

Alcaldía-Presidencia, Plaza de la Villa, teléfono 10106.—Comisiones de Concejales, Plaza de la Villa 5, teléf. 10808.—Tercera Casa consistorial, Plaza de la Constitución, 3, teléf. 10021.

AGUAS POTABLES Y ALCANTARILLADO

Dirección, Plaza de la Villa, 4, teléf. 10922.—Inspección, Casa Cisneros, Plaza de la Villa, 4, teléf. 11227.—Inspección de Alcantarillas, Plaza de la Constitución, 3, teléf. 100s2.—Almacenes de la Villa Santa Engracia, 104, teléf. 30034.—Alumbrado, dirección plaza de la Villa, 5, teléf. 10624.—Arquitectos, dirección. Plaza de la Villa, 4, teléf. 11406.—Carruajes. dirección, Plaza de la Constitución. teléfono 11070.—Cojeyo de Ntra. Sra. de la Palomr, Dehesa de la Villa, teléf. 30410.—Depositaria Municipal, Plaza de la Villa, 5, teléf. 12853.—Ensanche, jefe Negociado, Ayala, 14, teléf. 52859.—Inspección facultativa, Costanilla de los Angeles, 13, teléf. 13659.—Guardia Municipal, jefatura, Plaza de la Constitución, 3, teléf. 20021.—Guardia de Caballería, Constancia Desamparados, 15, teléf. 10651.—Imprenta Municipal, Sacramentos, 2, teléf. 13337.—Incendios, dirección, Imperial 10, teléf. 12800.—Laboratorio central, Bailén, 43, teléf. 70320.—Puesto de desinfección Plaza de San Francisco, 3, teléf. 73729.—Limpiezas, dirección, Imperial, 10, teléf. 14630.—Mataderos dirección, Paseo de la Chopera, teléf. 70116.—Mercado de la Cebada, Plaza de la Cebada, teléf. 70405.—Mercado de los Mostenses, Plaza de los Mostenses. teléf. 15279.—Parques y jardines, dirección, Parque de Madrid, teléf. 54382.—Puericultura, casa central, Peñón, 23, teléf. 71.341.

Los Gabrieles (ADRIAN QUIJANO)

El mejor y más clásico colmado de Madrid. Célebre y famoso en el mundo por sus vinos finos y su manzanilla inigualable. Concurrido día y noche por lo más selecto de la aristocracia y por todas las clases sociales.

RES'AURANT POR CUBIERTOS Y A LA CARTA

LOS GABRIELES

19, ECHEGARAY, 19



PARA HOMBRES

Ayer ventruado, hoy enjunto,
— es que uso —

LA FAJA DE JUSTO
- JUSTO JUAN -

CARMEN, 10 :: MADRID

Depósito de Linoleum

ARTÍCULOS DE LIMPIEZA :: TUBOS DE GOMA
HULES DE MESAS Y PARA ENCERADOS

Francisco Serrano

Droguería y Perfumería :: Depósito de suelas y tacones de goma.

CONDE DE ROMANONES, II. - MADRID

CASA JACINTO

(Antiguo Castillo de Luna). Concepción Jerónima, 6
Servicio de restaurant. Platos populares todos los días. Especialidad en cazuelitas. Café exprés. Cervezas, mariscos y bocadillos. Vinos finos de Valdepeñas de la casa de

Miguel L. de Lerma
6, Concepción Jerónima. 6

Kelotería y platería

Bisutería fina

CARLOS PERLA

Objetos para regalos. Relojes desde 7 pesetas.
4, Carretas, 4

Se hacen Plisados, Vainicas e incrustaciones mecanicas

LA CASA MAS ANTIGUA DE MADRID

SE HACEN TODA CLASE DE PLISADOS Y EN TODOS LOS ANCHOS. - ÚNICA CASA QUE TIENE SIEMPRE LAS ÚLTIMAS CREACIONES DE PARÍS.

ARTURO HUERTA
Fernando VI, 12, pral. Teléfono 33681

CONFITERIA, PASTELERIA, FIAMBRES

|| N I Z A ||

Especialidades y creaciones para el té y postres.

Se sirven LUNCHS

Argensola, 20, Orellana, 16
Glorieta de Bilbao, 7 y Sagasta, 2
Teléfono 33253

RECAUDADORES DE ARBITRIOS

Congraso, D. Enrique Conde Salazar, Gobernador, 33, teléf. 17954. — Palacio. D. Ramón Martínez, Fomento, 22, teléf. 17960. — Sanidad, Negociado, Plaza de la Villa, 5, teléf. 50182.

CASAS DE SOCORRO

Buenavista, Castelló, 65, teléf. 52450. — Centro. Navas de Tolosa, 3, tel. 10025. — Congreso, Fuencarral, 8, teléf. 10048. — Congreso, (sucursal), Hermosilla, 51, teléf. 30204. — Chamberí, Eloy Gonzalo, 15, teléf. 30271. — Chamberí, (sucursal), Santa Engracia, 130, teléf. 30268. — Hospicio, Auhusto Figueroa, 45, ieféf. 16139. — Hospital, Santa Isabel, 36, ieféf. 74424. — Inclusa, Santa Comienda, 21, teléf. 70254. — Latina, Carrera de San Francisco, 8, teléf. 70050. — Latina, (sucursal), General Ricardos, 4, teléf. 70755. — Palacio, Cristino Martos, 5, teléf. 30073. — Palacio, (sucursal), Plaza Puente de Segovia, 3, tel. 70120. — Universidad, Alberto Aguilera, esquina a Vallehermoso, teléf. 32142.

Tarifa para el servicio de Automóviles
FRANJAS ENCARNADA Y VERDE

De uno o dos asientos	
Los 800 primeros metros.....	0,40
Por cada 250 metros más o fracción.....	0,10
Por cada hora que el coche esté parado....	4,00
De tres o más asientos.	
Los 800 primeros metros....	0,60
Por cada 333 metros más o fracción.....	0,20
Por cada hora que el coche esté parado....	4,00
Despedidos en el tercer límite, se abonará por regreso.....	1,25
COCHES DE PLAZA	
Por carreras. Una o dos personas.....	1,25
Por cada asiento más.....	0,50
Por horas: Una o dos personas.....	3,00
Por cada asiento más.....	0,75

DENTISTA JOSE MARIA CRISTOBAL

Extracciones, Obturaciones, Composturas.
Trabajos en Oro y Caucho
DE 10 A 1, EN
Plaza del Progreso, 16, pral.
Horas de consulta: DE 3 A 7, EN
Plaza Santa Cruz, 4, pral.

Compañía Madrileña de Urbanización

Tranvía de Cuatro Caminos-Ciudad Lineal-Ventas
Servicio días laborables: Por la mañana cada quince minutos; por la tarde cada diez minutos. Domingos y días festivos: Cada cinco minutos.
Tranvía de Cuatro Caminos a la Dehesa de la Villa
Servicio días laborables: Desde Cuatro Caminos cada diez minutos; desde la Red de San Luis (Gran Vía), coches disco nº. 20, cada 9 minutos.
Tranvía desde Cuatro Caminos a Fuencarral
Cada treinta minutos.
Tranvía de Cuatro Caminos a Tetuán
Cada tres minutos. Servicio directo desde el Puente de Vallecas a Tetuán, coches discos número 14, cada diez minutos.
Tranvía de Ventas a Canillejas
Servicio cada hora, saliendo los coches de Ventas desde las 7,25 hasta las 22,25.
Ferrocarril a Colmenar Viejo
Salidas de trenes desde Cuatro Caminos: 9,32
Idem de Colmenar: 8,15.

ASPIRAD SIEMPRE OZONOPINO
Y LAVAVOS CON JABON LIQUIDO RUY-RAM
Y CUMPLIREIS CON LOS PRECEPTOS DE LA HIGIENE Y DESINFECCION
ISIDORO RUIZ - CARRETA, 37 - PRAL MADRID

¡¡UN MOMENTO!!

El mayor surtido en plumas estilográficas y lapiceros automáticos.

Palacio de la estilográfica
Viuda de Navarro
5, PRECIADOS, 5

Tome las señas de esta Casa, compre en ella una vez, y será la Papelería donde se surta siempre.

¡¡NO LO OLVIDE!!
PALACIO DE LA ESTILOGRAFICA
5, PRECIADOS, 5
Teléfono 10.197
MADRID



Esmaltes finos artísticos. Esmaltes traslucidos. Sortijas de indios patentadas. Condecoraciones civiles y militares. Escudos Heráldicos. Cartelas en oro y plata para homenajes.

ATOCHA. 5 MADRID
Teléfono, 17.525

DISPONIBLE

Sastieria Terrado Sastreria

Proveedor de las Cooperativas del Ministerio
- - - del Ejército y Real Institución - - -

Trajes
Gabanes
Trincheras

LEGANITOS
2
Teléf. 13799

Uniformes
de
todas clases



PLAZOS Y CONTADO

¡¡SEÑORITAS!!

PARA

PLISADOS - VAINICAS
BORDADOS E
INCRUSTACIONES

NADIE MEJOR QUE EN

Preciados, 29. entlo.

RAPIDEZ-ESMERO-ECONOMIA

TELEFONO 19149

KARDEX

FICHERO VISIBLE PERFECTO

LIPS

CAJAS DE CAUDALES

MUEBLES DE ACERO
PARA OFICINAS

ARCHIVADORES, MESAS,
ARMARIOS, ETC.

Rudy Meyer

Montera, 28
MADRID

Tipografia

Rapidez,
buen gusto,
economía.

"Los Teatros"

CARRERA DE SAN FRANCISCO NÚM. 9. MADRID



Mi orgullo

es el aspirador de polvo

VAMPIRO

Con él puedo limpiar las alfombras, los muebles y tapices sin que quede una partícula de polvo.

Enceradoras eléctricas

- Hobby - Dandy - Victor - Express -

A. E. G. - Sección Santo

Paseo de Recoletos, 17

Teléfono 19447

**CONTRA EL FRIO,
HUMEDAD, ENFERME-
DADES**

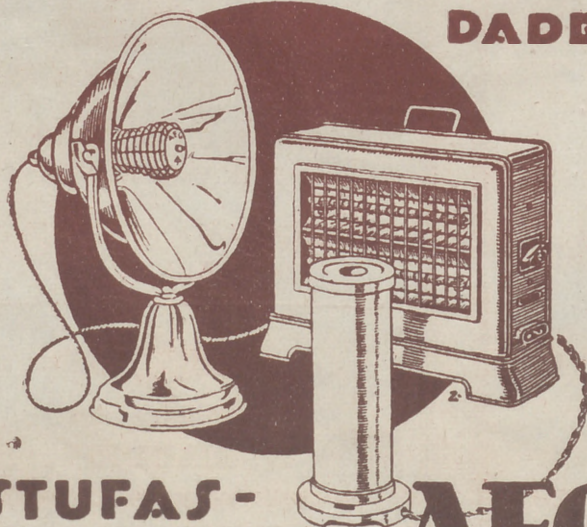

**ESTUFAS -
CALIENTAPIES AEG**

En todos los buenos acreditados establecimientos del ramo.

∴ y ∴

A E G Ibérica
de **Eléctricidad**
(S. A.)

DESPACHO PUBLICO

Prim, 20. Madrid

Horas: De 8 y 1/2 a 1 y de 3 y 1/2 a 7.