

OCTAVO año de publicación no interrumpida



Espectáculos de Madrid

REVISTA DIARIA

GUIA DE LA CAPITAL
-NOVELAS- PASATIEMPOS
CRÓNICAS DE TEATROS
-TOROS-



Reparto Gratis

OFICINAS
CONDÉ DE ROMANONES
ESQ. CONDE DE ARDANAGA

- DIRECCIÓN -
2-CONDÉ DE ROMANONES, 2



MÉCAPHONE

EL FONÓGRAFO PORTÁTIL MÁS POTENTE
— Y DE MÁS CLARO SONIDO —
VENTA EXCLUSIVA:



Unión Musical Española

CALLE RERA SAN JERONIMO, 30 y PRECIADOS, 5-Madrid

Pere Durán

LA MARAVILLA DEL SIGLO



¿Ha oído Ud. la Nueva Gramola con Cámara Acústica «Reenfrante»? En caso negativo, hágalo en seguida. Acuda sin pérdida de tiempo a un agente nuestro y pida una audición musical con este nuevo instrumento. Al escuchar las primeras notas sentirá usted la sensación de que los artistas se hallan en su presencia. Su ánimo quedará cautivado ante esta nueva maravilla y radiante de placer, deseará Ud. adquirir este prodigioso aparato que reproduce todos los sonidos musicales con una precisión verdadera admirable. Una sola audición le convencerá.

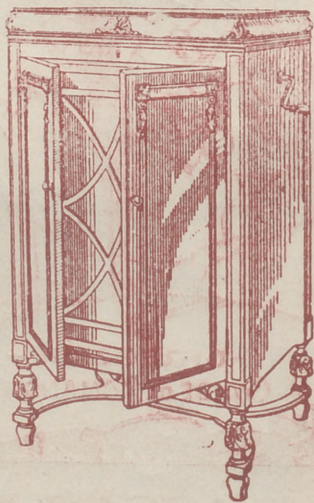

La Voz de su Amo

COMPañÍA DEL GRAMÓFONO, S. A. E
Avenida Pí y Margall, 1. - MADRID

Fábrica:
Urgel N.º 234
BA. CELONA



Distribución de nuestras tiradas

Todos los días, de doce y media a dos en los Casinos de Madrid, Bellas Artes, Gran Peña; en los Hoteles Palace, París, Inglés, Reina Victoria, Regina y Príncipe de Asturias. De cuatro a cinco de la tarde, en los siguientes Catés y de esta forma: *Martes, Jueves y Sábados*, Cafés Oriental, Lisboa, Puerto Rico, Universal y Colonial; *Miércoles, Viernes y Domingos*, Lion d'Or, Maison Dorée, Café-Bar La Montaña y Norte.— Diariamente se reparte en los Bares Villa-Rosa, Plaza de Santa Ana, 17, «Madrid» Sevilla, Echegaray, 21 y en la Peluquería de Moda, Prado, 7.—Lo que avisamos a los Sres. anunciantes para que lo compruebe

Para toda clase de anuncios y propagandas diríjanse a la Dirección

2, Conde de Romanones. 2

Horario de trenes.

| Compañía del Norte. | Salida de Madrid | Llegada a Madrid |
|------------------------------------|------------------|------------------|
| Expreso Hendaya (vía Avila)..... | 2130 2230 | 7-9 |
| Expreso Galicia (vía Avila)..... | 19,20 | 9,40 |
| Rápido Hendaya (vía Avila)..... | 20 | 21 |
| Sudexpreso Francia (vía Avila).... | 22 | 9,15 |
| Rápido Asturias-Santander..... | 9 | 22,15 |
| Correo Santander (vía Avila)..... | 19,30 | 8,15 |
| Correo Galicia (vía Avila)..... | 19,45 | 7,45 |
| Correo Hendaya (vía Avila)..... | 22,45 | 6 |
| Mixto Madrid-Irún..... | 6 | 19,40 |
| Mixto Galicia (vía Segovia)..... | 10,25 | 14,50 |
| Mensajerías Segovia..... | 20 | 15,45 |
| Tranvía Avila..... | 7,45 17,10 | 21-2045 |
| Tranvía Segovia..... | 8-18 | 11,10-20 25 |
| Tranvía Escoria -Cercedilla..... | 14,10 | 18 |
| Tranvía Pozuelo..... | 21 | 22 |
| Tranvía Pozuelo..... | 16,35 | 18,45 |
| Tranvía Escorial (domingos)..... | 10,08 | 1955 2010 |
| Tranvía Escorial..... | 19,20 | 8,48 |
| Madrid-Cáceres-Portugal. | | |
| Ráp. Lisboa..... | 21,28 | 8,26 |
| Corr. Lisboa..... | 20,25 | 9,05 |
| Mix. Salamanca Cáceres..... | 8,45 | 19,50 |
| Mix. Talavera..... | 14 | 16 |

Sigue en la 4.ª plana.

ARMENGOL

Acreditada y antigua Lanería y Colchonería.

Grandes existencias en lanas y telas adamascadas y listadas para todas clases de colchones. Duvets, plumas, miravuanos, borras, zaleas, etcétera etcetera

Barquillo, 30.

Tel. 34272

TELEFONO 10.251



NO TIENE SUCURSALES



Número. 44.708

FABRICA DE IMPERMEABLES

Impermeables de señora y caballero 35 pesetas.—Trinchera tres telas, 60 pesetas Capitas para niños, desde 7,50 pesetas.

FELIX RIESCO

Pza. del Progreso, 3-Madrid

TELÉFONO 73.666

| Madrid-Zaragoza-Alicante | | Salida de Madrid | Llegada a Madrid |
|---|-------|------------------|------------------|
| Exp. Barcelona..... | 20,15 | 9 | |
| Exp. Alicante-Valencia-Cartagena. | 9 | 10,40 | |
| Exp. Andalucía..... | 9,50 | 20,25 | |
| Expreso Sevilla..... | 10,55 | 21,05 | |
| Expreso Zaragoza y Barcelona.... | 9,45 | 21,55 | |
| Expreso Málaga-Algeciras (alterno) | 21,35 | 9,10 | |
| Correo-expreso Valencia..... | 22,10 | 8 | |
| Exp. Andalucía-Cádiz (alterno).... | 22,40 | 8,45 | |
| Correo-expreso Alicante..... | 23 | 7,30 | |
| Correo-Expreso Aranjuez-Toledo.. | 9,10 | 20,25 | |
| Omnibus Zaragoza..... | 19 | 10,25 | |
| Omnibus Zaragoza-Barcelona..... | 7,20 | 19,55 | |
| Correo Zaragoza y Barcelona..... | 21,40 | 8 | |
| Correo-expreso Cartagena..... | 21,45 | 8,30 | |
| Expreso Badajoz, lunes miér. vier. | 8,45 | 20,45 | |
| Id. regreso, martes, jueves, sáb... | 8,45 | 20,45 | |
| Expreso Toledo (por Aranjuez) .. | 9,10 | 20 | |
| Correo Andalucía..... | 23,25 | 7 | |
| Omnibus Cuenca-Alicante-Valencia-Cartagena y Córdoba..... | 7 | 11,20 | |
| Mensajerías Valencia-Alicante y Tarancón..... | 11,10 | 18,45 | |
| Omnibus Toledo..... | 7,45 | 14,35 | |
| Omnibus Sigüenza..... | 13,30 | 14,15 | |
| Omnibus Guadalajara..... | 10,10 | 17,35 | |
| — — — — — | 17 | 17,35 | |
| — — — — — | 20,35 | 8,45 | |
| Tranvía Getafe (Badajoz)..... | 6,20 | 7,45 | |

FABRICA DE PLISADOS

PEDRO FORASTE

Plisados fantasía y especialidades.
Bordados - Vainicas - Incrustaciones.

— VISITE ESTA CASA —

PLAZA DEL PROGRESO, 3

| LINEAS DE TRANVIAS | |
|--|------|
| Sol-Especial P. de Toros. Cda. de Milos. 0,30 | 0,50 |
| Plaza Mayor-Leganes. 0,50 | 0,50 |
| Cibeles-Puerta de Toledo. 0,15 | 0,15 |
| Reas-Sol. 0,15. Sol-Delicias. 0,15 | 0,15 |
| Rede de San Luis-Prosperidad. 0,40 | 0,40 |
| Puente Valdecas-Amón Martin. 0,20 | 0,20 |
| Hipódromo-Chamartín la Rosa. 0,15 | 0,15 |
| Sol-Diego de Leon (por S.). 0,15 | 0,15 |
| Santo Domingo-Estación Norte. 0,15 | 0,15 |
| Sol-Domingo-Pozas. 0,15 | 0,15 |
| Plaza Mayor-Fuente del Angel. 0,1 | 0,1 |
| C. Caminos-Glorieta de Bilbao. 0,10 | 0,10 |
| Cibeles-Puente de la Princesa. 0,15 | 0,15 |
| Cibeles-Goya (final). 0,15 | 0,15 |
| Pozas-Plaza S. Cruz (p. V. R.). 0,45 | 0,45 |
| Prosperidad-P. A. Martínez. 0,15 | 0,15 |
| S. Domingo-Pozas. 0,15. Pozas-E. Agrícola. 0,10. E. Agrícola. 0,10 | 0,10 |
| Puerta de Hierro. 0,20 | 0,20 |
| Cibeles-Hipódromo. 0,15 | 0,15 |
| Cibeles-Plaza Manuel Becerra. 0,15 | 0,15 |
| Plaza Mayor-Fuente de la Princesa. 0,15 | 0,15 |
| Plaza Mayor-Mataderos. 0,20 | 0,20 |
| Plaza Mayor-Mataderos. 0,20 | 0,20 |
| Quevedo-Cibeles-P. Atoch. 0,15 | 0,15 |
| Cto. Ieta B. Ibañeta-Colón Goya. 0,15 | 0,15 |
| Glorieta Ruiz Jimenez-G. Gzde. 0,15 | 0,15 |

TODA LA GENTE DE GUSTO Y FINO PAGA...
— B.F.B.E. —

Manzanilla **CLASICA**

LA PREFERIDA
FLORIDO HERMANOS Sanlúcar de Barrameda

HOTEL UNIVERSO Y CUATRO NACIONES
ZARAGOZA

RESTAURANT DE PRIMER ORDEN
Ascensor eléctrico - Calefacción a vapor - Agua corriente, fría y caliente - Habitaciones con baño
Autobús en las estaciones - Grandes salones para banquetes

Clemente y García

Liquidación forzosa por derribo de la finca.

Precios increíbles.
34, MAYOR, 34

RELOJERIA
Manuel Alvarez
Compra - venta de relojes de todas clases, antiguos y modernos
6, CALLE DEL PRADO, 6. TEL. 14236

Felix Doca
FABRICA DE RELOJES ARTISTICOS
LAMPARAS - GAYONES
DIVERSOS RELOJES
REPARACIONES
TELÉFONO 15.117
FABRICA PASO de los Acosados, 2 dupe
MADRID
Teléfono 15.117

SERVICIO DE CORREOS

Central de Correos (Plaza de Castelar)

ESTAFETAS URBANAS

Núm. 1 Jorge Juan, 20 y 22.—2 General Zabala, 14 (Prosperidad).—3 Santa Engracia, 155.—4 Florida, 7.—5 Carrera de San Francisco, 17.—6 General Oráa, 8.—7 Santa Isabel, (esquina a Brumen).—8 Ronda Conde Duque, 11.—9 Hermosilla, 20.—10 Fuecarral, 138.—11 Paseo de Extremadura, 25, 12 Magdalena, 12.—13 Lozano, 14 (Guindalera).—14 Montalbán, 1 (Central).

SERVICIO DE TRANVIAS

Sitios de recogida: Estación del Norte.—Atocha (puerta y gloria) —Plaza de Castelar.—Puerta del Sol (frente a Gobernación y esquina a Carretas).—Nicolás María Risero (esquina a San Jerónimo).—Plaza de la Independencia.—Claudio Coello (esquina a Alcalá).—Red de San Lusa.—Princesa (cruce con Marqués de Urquijo).—Plaza Mayor.—Cuatro Caminos y Ventas del Espíritu Santo. Horas:—de 8 a 12 y media mañana y de 4 a 8 y media tarde.

ESTACIÓN DEL NORTE

Horas de recogida: De las 16 a las 21,50.
 Cartas.—Cinco minutos antes de la salida de los trenes.
 Impresos.—Desde las 16 hasta las 18.
 Certificados y Valores.—Correo de Galicia, hasta las 16,40.—Correo de Santander, 17.—Correo de Asturias, 18,40.
 Expres de Irún, 21,00.—Correo de Irún, 21,50.—Mixtos de Galicia, Asturias y Santander, 21,00.
 Horas de recogida de las cartas.—Galicia, a las 15,40. Asturias y Santander, 16,40.—Aragón y Cataluña, 17,05.—Tajo (Cáceres) y Extremadura, 17,55.—Alicante y Murcia, 17,55.—Valencia, 19,10.—Andalucía, 19,30.—Norte y Extranjero, 21,00.
 Cartas certificadas.—De 9 de la mañana a 12 de la noche. Para que salgan en los correos del día, precisa certificar dos horas antes de la salida de los trenes correos. En otro caso, utilícense las Estafetas de alcance de las estaciones del Norte y Mediodía. Para el extranjero de 9 a 5 y de 7 a 12 de la noche.
 Valores declarados.—De 10 de la mañana a las 17,30, a excepción de Galicia, Asturias y Santander, a las 15,00. Aragón y Cataluña, a las 16,30.—Andalucía y Norte, a las 18.—Cala: de 11 a 17.—Domingos, de 11 a 15.
 Impresos certificados.—Por la calle de Montalbán, en el Pasaje, a la izquierda).—Líneas de Golluín, Asturias, Santander, Segovia y Salamanca, de 10 a 13,50.—Líneas de Aragón, Extremadura, Tajo, Mediterráneo y Cuenca, de 10 a 14,50.—Líneas de Andalucía, Norte, Almorox y Colmenar, de 10 a 15,50. Estas horas son para el público que imponga de 1 a 5 certificados. Siendo más de 5, precisa relación por duplicado y sólo de 10 a 13,00, para el extranjero de 9 a 12.
 Lista de Correos De 9 mañana a 6 tarde.

ESTACIÓN DEL MEDIODÍA

Horas de servicio: De las 16,30 a las 21,30.
 Cartas.—Hasta diez minutos antes de la salida de trenes.
 Periódicos e impresos.—Cuenca hasta las 16,40. Aragón, hasta las 17,30. Demás líneas, hasta las 18.
 Certificados y valores. Cuenca, hasta las 16,40.—Aragón (expres), 17,30.—Aragón correo), 17,45.—Extremadura, 18,10.—Andalucía (expres), 19,30. Alicante y Cartagena, 19,45.—Andalucía correo), 20,10.—Valencia (expres), 20,45.

La Regional

Vinos finos de mesa. Servicio a domicilio

Gran vino "El Padre Eterno"

y blanco "LA PALMA"

1. Los Madrazos, 1

Tel. 166 no 13563

GOBIERNO ESPAÑOL - MINISTERIOS

Presidencia del Consejo de Ministros. Paseo de la Castellana, 5. teléf. 30165.—Secretaría de Asuntos Extranjeros, Plaza de las Provincias, 1, teléf. 52849.—Economía Nacional. Paseo de Atocha, 1 y 3, teléf. 73569.—Ministerio de Ejército, Alcalá, 53, teléf. 16552.—Ministerio de Fomento, Paseo de Atocha, 53 teléf. 73040.—Ministerio de Gobernación, Puerta del Sol, 7, teléf. 53037.—Ministerio de Hacienda, Alcalá, 11, teléf. 11370.—Instrucción Pública y Bellas Artes, Alcalá, 54, teléf. 11667.—Ministerio de Justicia y Cultos, San Bernardo, 47, teléf. 14945.—Ministerio de Marina, Paseo del Prado, 3, teléf. 70412.—Trabajo y Previsión, Marqués de Ensenada, 8, teléf. 33391.

Evitará Ud. los destrozos ocasionados en las paredes por los clavos y escarpas usando los tacos



Central: FERNANFLOR, 4.—Madrid.
 Depósito: ALCALA, 99.—Madrid.

SASTRERIA GALINDO
 CORTE REGIO

TRAJES ÚLTIMA MODA



GABARDINAS * TRINCHERAS

(Se admiten géneros para su confección)
 Concepción Jeronima, 8 - Teléfono 72746

¡Viva Madrid! CERVEZAS LICORES

— EL RESTAURANT DE MODA —
 Café exprés superior.—Cazuelitas variadas diariamente
 El mejor vino de VALDEPEÑAS lo encontrará aquí.
 7, Manuel Fernández y González, 7
 (ANTES VISITACION)

Fotografía Laurgraff

Montera, 42, planta baja
 Sucursal en Preciados, 16, planta baja
 Magníficas postales desde tres pts., kilométricos, pasaportes y carnets entregados en el acto.
 SE HACEN AMPLIACIONES

LA CORUÑA

MARTIN NAVAZO

Vinos - Restaurant - Cervezas - Licores de todas las marcas - Mariscos del día - Aperitivos y bocadillos - La peña más clásica.
 4, ALCALÁ, 4

"EXPOSICION" de muebles nuevos
M. Maldonado

Variedad y economía :—: Fabricación propia
 Leganitos, 4, toda la casa.--Teléfono 15924

Reina Victoria

Compañía Díaz Artigas

A las 6,15 y 10,15

**EL MONJE
 BLANCO**

LARA

A las 6,15 y 10,30 Para tí es el mundo. La mala memoria.

A KAZAR

A las 6,30 El Rayo
 A las 10,30 La Educación de los padres

CINE DEL CAJALAO

Todos los días grandioso programa de películas sonoras.

Infanta Isabel

A las 6,30

Y

10,30

La Condesa está triste

¡Grandioso éxito!

FONTALBA

A las 6,15
 10,30 La aventura de Irene

INFANTA BEATRIZ

A las 6,30 Mariquilla Terremoto

CALDERON

A las 6,30

El huésped del Sevillano

A las 10,30

Doña Francisquita

ROMEA

A las 6,30 y 10,30 Por si las moscas.

PALACIO de la PRENSA

A las 6,15 y 10,15. Gran programa de películas; domingos, desde las cuatro.

ALBERTO

Pulseras de pedida especialidad



Últimas creaciones

7, Carretas, 7



Conquistier

El Perú, Pizarro, lo conquistó Juan Bermudez, español, en 1528; Costas venezolanas, Ponce de León, español, en 1528; Trinidad continente americano, Cristóbal Colón, italiano, en 1498; Guayana Francesa, Francia, en 1664; Guayana Británica, Inglaterra, en 1793; Guayana Holandesa, Holanda, en 1667; Guayana Portuguesa, Portugal, en 1500; Guayana Francesa, Francia, en 1664; Guayana Británica, Inglaterra, en 1793; Guayana Holandesa, Holanda, en 1667; Guayana Portuguesa, Portugal, en 1500; La península del Sur, España, en 1492; La isla de Santa Elena, Portugal, en 1502; Isla Ceylán, Portugal, en 1505; Isla de Madagascar, Portugal, en 1500; Isla de Sumatra, Portugal, en 1512; La península de Malaca, Portugal, en 1512; Islas de la Sonda, Portugal, en 1512; Filipinas, España, en 1565; Ponce de León, español, en 1493; Balboa, español, en 1492; Río Janeiro, Díez de Solís, portugués, en 1501; Solís, en el 1516; El Imperio portugués, en el 1517; Fernán Cortés lo conquistó, Tierras de la América Central, España, en 1519; Cook, Quirós, en 1606; pañoles, 1606; Quebec, Francia, en 1608.

**CHAMPAGNE
 "BENÉZE"**



científicas

1524; Islas Bermudas,
Guinea, Andrés Vida-
apulco, por Cortés, 1534;
Colón en el 1493; In-
acompañado de Américo
Ribeiro, por Vicente Pin-
Cabral, portugués, en el
Lisboa, portugués, en el
de Nova, portugués, en el
Almeida, portugués, en el
Cunha, portugués, en el
portugués, en el 1508;
portugués, en el 1508; Las
portugués, en el 1511; Las Mo-
en el 1511, La Florida
El mar del Sur, Núñez de
Perez de Rúa, en el 1515;
Río de la Plata, Díaz de
por Fernando de Andra-
Fernando de Córdoba, Her-
Tierras del Espíritu San-
ville Nuevas Hébridas de
Holanda, Holandeses y es-
Samuel Chaulplain, 1608.

EL MEJOR REGALO
SERÁ SIN DUDA, UN OBJETO DE LA
ANTIGUA CERAMICA
NIWEIRO
DE TALAVERA
UNICA SU CURSAL EN MADRID
CALLE DE RECOLETOS 2, DUP.
¡NO COMPRAR SIN VISITAR ESTA CASA!

TEATRO ESPAÑOL

A las 10,30 Los Tres Mosqueteros

Eslava
A las 6,50 y

A las 10,30 La Picarona

GRAN METROPOLITANO
(El teatro magnifico : Teléf. 36326)
A las 6,50 y 10,30
¡Volgal
¡Volga!
¡EXITO ENORME!
Fastuosa presentación

ZARZUELA

Bailes de mascarar

AVENIDA

6,15 y 10,15 Gran programa de películas. Festivos, desde las 4.

Price
Empresa y Dirección M. Sanchez Rexach
A las 6
La Revoltosa
Los Cadetes de la Reina y
10,50
Bohemios y
La Verbena de la Paloma

COMICO
6,50 De cuarenta para arriba.
10,50 Los que tenemos 50 años

COMEDIA
A las 10,30 Sixto sexto

MARTIN
6,30 CHA-CA-CHA
A las 10,30
y EL GALLO.

JAI-ALAI
Calle de Alfonso XI)
Hoy a las 4 de la tarde.
Primero (a remonte), Echániz A y Zabaleta contra Salsamendi y Salaverria I. Segundo (a pala) chiquito de Gallarta y Jáuregui contra Araquistain y Perea.

SEMI-SEC.
EXTRA-SEC.

Sombreros de Señora

MONTERA 31
TELÉFONO 16910

SIEMPRE NOVEDADES

Agustín Abad

Tarifas de Correos

| PUNTO DE DESTINO | CARTAS | | Tarjetas postales | Sobres mandados y cubiertos asegurados | | Derecho de certificado |
|---|--------------|----------|-------------------|--|----------|------------------------|
| | Tipo de peso | franqueo | | Tipo de peso | franqueo | |
| Interior de las poblaciones, Península, Islas Baleares, Canarias, posesiones españolas del Norte de Africa y Andorra... Portugal, Gibraltar, Filipinas y America... Fernando Póo, Annobon, Cortis y demás posesiones del Golfo de Guinea... Oficinas españolas en Marruecos y Tángor... Todos los demás países... | 20 | 15 | 15 | 20 | 15 | 30 (h) |
| | 25 | 25 | 15 | 25 | 25 | 30 (h) |
| (a) Los primeros 30 gramos que exceda de los 20 primeros, 20 céntimos. (b) Por excepción es de 5 céntimos solamente el importe del certificado para los impresos que contienen libros, sin que haya derecho a indemnización en caso de extravío. | 25 | 25 | 15 | 30 | 30 | 30 |
| | 20 | 30 | 15 | 30 | 30 | 30 |
| | 30 | 20 (a) | 15 | 30 | 20 | 30 |
| | 20 | 40 | 15 | 40 | 40 | 40 |

DISPONIBLE

ALGUNOS SERVICIOS DEL AYUNTAMIENTO

Alcaldía-Presidencia, Plaza de la Villa, teléfono 10106.—Comisiones de Concejales, Plaza de la Villa 5, teléf. 10808.—Tercera Casa consistorial, Plaza de la Constitución, 3, teléf. 10021.

AGUAS POTABLES Y ALCANTARILLADO

Dirección, Plaza de la Villa, 4, teléf. 10922.—Inspección, Casa Cisneros, Plaza de la Villa, 4, teléf. 11227.—Inspección de Alcantarillas, Plaza de la Constitución, 3, teléf. 10052.—Almacenes de la Villa Santa Engracia, 104, teléf. 30034.—Alumbrado, dirección plaza de la Villa, 5, teléf. 10624.—Arquitectos, dirección. Plaza de la Villa, 4, teléf. 11406.—Carruajes. dirección, Plaza de la Constitución. teléfono 11070.—Cojeyo de Ntra. Sra. de la Palomr, Dehesa de la Villa, teléf. 30410.—Depositaria Municipal, Plaza de la Villa, 5, teléf. 12853.—Ensanche, jefe Negociado, Ayala, 14, teléf. 52859.—Inspección facultativa, Costanilla de los Angeles, 13, teléf. 13659.—Guardia Municipal, jefatura, Plaza de la Constitución, 3, teléf. 20021.—Guardia de Caballería, Constancia Desamparados, 15, teléf. 10651.—Imprenta Municipal, Sacramentos, 2, teléf. 13337.—Incendios, dirección, Imperial 10, teléf. 12800.—Laboratorio central, Bailén, 43, teléf. 70320.—Puesto de desinfección Plaza de San Francisco, 3, teléf. 73729.—Limpiezas, dirección, Imperial, 10, teléf. 14630.—Mataderos dirección, Paseo de la Chopera, teléf. 70116.—Mercado de la Cebada, Plaza de la Cebada, teléf. 70405.—Mercado de los Mostenses, Plaza de los Mostenses, teléf. 15279.—Parques y jardines, dirección, Parque de Madrid, teléf. 54382.—Puericultura, casa central, Peñón, 23, teléf. 71.341.

Los Gabrieles (ADRIAN QUIJANO)

El mejor y más clásico colmado de Madrid. Célebre y famoso en el mundo por sus vinos finos y su manzanilla inguualible. Concurrido día y noche por lo más selecto de la aristocracia y por todas las clases sociales.

RESTAURANT POR CUBIERTOS Y A LA CARTA

LOS GABRIELES

19, ECHEGARAY, 19



PARA HOMBRES

Ayer ventruado, hoy enjuto,
— es que uso —

LA FAJA DE JUSTO

- JUSTO JUAN -

CARMEN, 10 :: MADRID

Depósito de Linoleum

ARTÍCULOS DE LIMPIEZA :: TUBOS DE GOMA
HULES DE MESAS Y PARA ENCERADOS

Francisco Serrano

Droguería y Perfumería :: Depósito de suelas y tacones de goma.

CONDE DE ROMANONES, II. - MADRID

CASA JACINTO

(Antiguo Castillo de Luna). Concepción Jerónima, 6 Servicio de restaurant. Platos populares todos los días. Especialidad en cazuelitas. Café exprés. Cervezas, mariscos y bocadillos. Vinos finos de Valdepeñas de la casa de

Miguel L. de Lerma
6, Concepción Jerónima, 6

Relojería y platería

Bisutería fina

CARLOS PERLA

Objetos para regalos. Relojes desde 7 pesetas.

4, Carretas, 4

Se hacen Plisados, Vainicas e incrustaciones mecanicas

LA CASA MAS ANTIGUA DE MADRID

SE HACEN TODA CLASE DE PLISADOS Y EN TODOS LOS ANCHOS. - ÚNICA CASA QUE TIENE SIEMPRE LAS ÚLTIMAS CREACIONES DE PARÍS.

ARTURO HUERTA

Fernando VI, 12, pral. Teléfono 33681

CONFITERIA, PASTELERIA, FIAMBRES

|| N I Z A ||

Especialidades y creaciones para el te y postres.

Se sirven LUNCHS

Argensola, 20, Orellana, 16

Glorieta de Bilbao, 7 y Sagasta, 2

Teléfono 33253

RECAUDADORES DE ARBITRIOS

Congreso, D. Enrique Conde Salazar, Gobernador, 55, teléf. 17954. — Palacio. D. Ramón Martínez. Fomento, 22, teléf. 17960. — Sanidad, Negociado, Plaza de la Villa, 5, teléf. 50182.

CASAS DE SOCORRO

Buenavista, Castelló, 65, teléf. 52450. — Centro. Navas de Tolosa, 3, tel. 10025. — Congreso, Fuencarral, 8, teléf. 10048. — Congreso, (sucursal), Hermosilla, 51, teléf. 30204. — Chamberí, Eloy Gonzalo, 15, teléf. 30271. — Chamberí, (sucursal), Santa Engracia, 150, teléf. 30268. — Hospicio, Auhusto Figueroa, 45, teléf. 16139. — Hospital, Santa Isabel, 56, teléf. 74424. — Inclusa, Comienda, 21, teléf. 70254. — Latina, Carrera de San Francisco, 8 teléf. 70050. — Latina, (sucursal), General Ricardos, 4, teléf. 70755. — Palacio, Cristino Martos, 5, teléf. 30075. — Palacio, (sucursal), Plaza Puente de Segovia, 3, tel. 70120. — Universidad, Alberto Aguilera, esquina a Vallehermoso, teléf. 52142.

Tarifa para el servicio de Automóviles
FRANJAS ENCARNADA Y VERDE

De uno o dos asientos

Los 800 primeros metros 0,40
Por cada 250 metros más o fracción..... 0,10
Por cada hora que el coche esté parado... 4,00

De tres o más asientos.

Los 800 primeros metros... 0,60
Por cada 355 metros más o fracción..... 0,20
Por cada hora que el coche esté parado... 4,00
Despedidos en el tercer límite, se abonará por regreso..... 1,25

COCHES DE PLAZA

Por carreras. Una o dos personas..... 1,25
Por cada asiento más..... 0,50
Por horas: Una o dos personas 3,00
Por cada asiento más 0,75

DENTISTA JOSE MARIA CRISTOBAL

Extracciones, Obturaciones, Composturas.
Trabajos en Oro y Caucho

Horas de consulta:

DE 10 A 1, EN
Plaza del Progreso, 16, pral.
DE 3 A 7, EN
Plaza Santa Cruz, 4, pral.

Compañía Madrileña de Urbanización

Tranvía de Cuatro Caminos-Ciudad Lineal-Ventas
Servicio días laborables: Por la mañana cada quince minutos; por la tarde cada diez minutos. Domingos y días festivos: Cada cinco minutos.

Tranvía de Cuatro Caminos a la Dehesa de la Villa
Servicio días laborables: Desde Cuatro Caminos cada diez minutos; desde la Red de San Luis (Gran Vía), coches disco nº 20, cada 9 minutos.

Tranvía desde Cuatro Caminos a Fuencarral
Cada treinta minutos.

Tranvía de Cuatro Caminos a Tetuán
Cada tres minutos servicio directo desde el Puente de Vallecas a Tetuán, coches discos número 14, cada diez minutos.

Tranvía de Ventas a Canillejas
Servicio cada hora, saliendo los coches de Ventas desde las 7,25 hasta las 22,25.

Ferrocarril a Colmenar Viejo
Salidas de trenes desde Cuatro Caminos: 9,32
Idem de Colmenar: 8,15.



ASPIRAD SIEMPRE OZONOPINO
Y LAVAVOS CON JABON LIQUIDO RUY-RAM
Y CUMPLIREIS CON LOS PRECEPTOS DE LA HIGIENE Y DESINFECCION
ISIDORO RUIZ - CARRETAS, 37 - PRAL MADRID.

¡¡UN MOMENTO!!



El mayor surtido en plumas estilográficas y lapiceros automáticos.

Palacio de la estilográfica

Viuda de Navarro

5, PRECIADOS, 5

Tome las señas de esta Casa, compruebe una vez, y será la Papelería donde se surta siempre.



¡¡NO LO OLVIDE!!

PALACIO DE LA ESTILOGRAFICA

5, PRECIADOS, 5

Teléfono 10.197

MADRID



Esmaltes finos artísticos. Esmaltes traslucidos. Sortijas de indios patentadas. Condecoraciones civiles y militares. Escudos Heráldicos. Cartelas en oro y plata para homenajes.

ATOCHA. 5 MADRID

Teléfono, 17.525

DISPONIBLE

Sastriera Terrado Sastriera

Proveedor de las Cooperativas del Ministerio
- - - del Ejército y Real Institución - - -

Trajes
Gabanes
Trincheras

LEGANITOS
2
Teléf. 13799

Uniformes
de
todas clases



PLAZOS Y CONTADO

¡SEÑORITAS!

PARA

PLISADOS - VAINICAS
BORDADOS E
INCRUSTACIONES

NADIE MEJOR QUE EN

Preciados, 29. entlo.

RAPIDEZ-ESMERO-ECONOMIA

TELEFONO 19149

KARDEX

FICHERO VISIBLE PERFECTO

LIPS

CAJAS DE CAUDALES

MUEBLES DE ACERO
PARA OFICINAS

ARCHIVADORES, MESAS,
ARMARIOS, ETC.

Rudy Meyer

Montera, 28
MADRID

Tipografía

Rapidez,
buen gusto,
economía.

“Los Teatros”

CARRERA DE SAN FRANCISCO NÚM. 9. MADRID



Mi orgullo

es el aspirador de polvo

VAMPIRO

Con él puedo limpiar las alfombras, los muebles y tapices sin que quede una partícula de polvo.

Enceradoras eléctricas

- Hobby - Dandy - Victor - Express -

A. E. G. - Sección Santo

Paseo de Recoletos, 17
Teléfono 19447

**CONTRA EL FRIO,
HUMEDAD, Y ENFERME-
DADES**

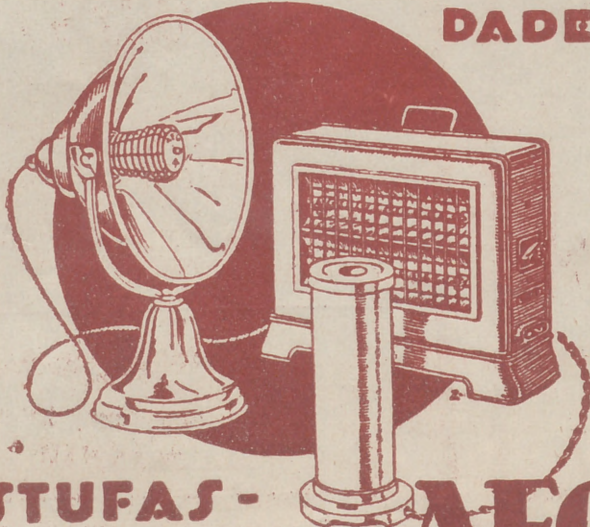

ESTUFAS - CALIENTAPIES AEG

En todos los buenos acreditados establecimientos del ramo

~ y ~

AEG Ibérica de Electricidad (S. A.)

DESPACHO PUBLICO

Prim, 20. Madrid

Horas: De 8 y 1/2 a 1 y de 3 y 1/2 a 7.