HERALDO ALAVÉS

AÑO XXII.—Número 8838 | Teléfono núm. 96 | Vitoria, Lunes 27 de Marzo de 1922 | Apartado de Correos núm. 14 | FRANQUEO CONCERTADO

LA SITUACIÓN POLÍTICA

En el nombramiento de alcaldes de Real orden seguirá el Gobierno el criterio que mantuvo el señor Dato

(Conferencias telefónicas celebradas con Madrid a las tres, cuatro menos veinte y cinco y cuarto de esta tarde)

Comentarios

El salón de conferencias del Congreso a pesar de ser día festivo se vió ayer sumamente concurrido, comentándose el que en la sesión de mañana figura un asunto muy importante cual es la interpelación del señor Serrano Jover, acerca del nombramiento por Real orden de alcalde de Madrid.

Se concede gran importancia a este asunto, porque en la interpelación han de exponer su criterio los jefes de los distintos grupos políticos.

Se muestra algo confusa y difícil la situación de los señores Maura y Cambó; pues el primero no puede sancionar la actitud en que se ha colocado la minoría maurista del Ayuntamiento de Madrid, y el señor Cambó tiene que hacer pùblico su criterio opuesto al nombramiento de alcaldes de Real orden, pues si así no lo hace, el Gobierno aprovechará ese pretexto para nombrar por Real orden alcalde de Barcelona.

En esta cuestión el criterio del Gobierno quedó aprobado en el ùltimo Consejo de ministros y lo expondrá en el Parlamento el señor Piniés o el señor Sánchez Guerra o ambos, y no tendrá carácter general sino atemperándose a las actuales circunstancias.

Esta actitud fué la misma que tuvo el finado señor Dato, nombrando alcaldes para aquellas poblaciones, donde el Gobierno no tenía plena confianza.

Dos chicas de Nafarrate
han tenido una quimera,
por disputarse una jícara
de *Chocolate Ezquerra*

La hora en Francia

Anteanoche, a las doce, todos los relojes de Francia adelantaron una hora, colocándose el horario a la una.

La hora adelantada con relación a España continuará hasta el mes de Octubre.

Por acuerdo del Parlamento francés éste será el último año en que se hará uso de la hora de verano.

Hasta últimos de mes
estará en esta capital, y volverá a Madrid
EL OCULISTA
DOCTOR ANGEL GARCIA FRANCO
Postas 12, 3.°.

En la Audiencia

Con asistencia de numeroso público se ha visto a las diez y media de esta mañana la querella por injurias graves promovida por don Benito Yera contra don Lluis Planells, don Pablo Guilarte, don Godofredo Laza, don Antero Estíbalez, don José Ochoa Retana, don Felipe García y don Nicolás Alberdi, por artículos publicados en «El Machete Vitoriano.»

Han actuado, de acusador privado el Abogado don Alfredo Tabar y de defensor don José Gabriel Guinea.

Después de declarar algunos de los procesados, se ha suspendido la continuación de la vista hasta mañana a las diez y media.

Estómago e Intestinos
ESPECIALISTA
Doctor Juan Echevarría
Consulta diaria.-ESCUZA 6, 2.° — BILBAO

Las negociaciones con Francia

El delegado español que entiende en las relaciones comerciales con Francia ha entregado al ministro de Estado un trabajo muy completo y bien estudiado, que con ligeras modificaciones que se introduzcan en él puede llegar a ser una realidad.

El delegado francés Mr. Servey se muestra desalentado en estas gestiones, pues se da el caso de que ha sostenido las conversaciones con los delegados y técnicos franceses y españoles, pero aun no ha conseguido hablar con el ministro de Estado.

Mr. Serrey ha presentado al Gobierno una queja por dicha causa.

La ponencia entregada al ministro de Estado será estudiada y sometida al Consejo.

Nombramientos

Han sido designados para representar a España en la conferencia de Génova los señores Villaurrutia y Garnica.

Como jefe de la misión española irá un ministro aún no designado, ignorándose si será el señor Prida o Argüelles el designado para esa jefatura.

También ha sido nombrado el señor Prado Palacio, Presidente del Consejo de Instrucción Pública, para cubrir la vacante que dejó el señor Bergamín.

Dice Sánchez Guerra

El Jefe del Gobierno ha confirmado a los repórters que el Rey ha firmado los nombramientos de las personas que han de constituir el Consejo Superior Ferroviario.

Por el ministerio del Trabajo han sido designados los señores Mendizábal, Torres Quevedo y el coronel del regimiento de Ferrocarriles y por el de Fomento los señores Paraiso, Ledó y Vizconde de Eza.

Añadió el señor Sánchez Guerra que el Rey ha recibido en audiencia al general francés Lyantey y que hoy conferenciará con el ministo de Estado para tratar del nombramiento de la Comisión que ha de ir a Génova y con los ministros de la Guerra y Marina para cambiar impresiones sobre la cuestión de Marruecos.

Escuelas y maestros

Concurso de traslado

Se ha anunciado el concurso general de traslado correspondiente a este año, dándose en la «Gaceta» del 21, la lista general de vacantes, deducidas, algunas de las anunciadas, en la «Gaceta» del 31 de octubre ùltimo, por diversas causas, mas todas las escuelas de Navarra, como consecuencia de la disposición últimamente publicada hace pocos días, referente al derecho de nombramiento de maestros por los municipios navarros.

Pueden tomar parte en este concurso los maestros propietarios de escuelas nacionales, de cualquiera clase, siempre que cobren sus haberes íntegramente del Tesoro y tengan derecho a figurar en el Escalafón.

No pueden tomar parte en el mismo, los maestros de Patronato; los que sirvan escuelas de carácter voluntario; los sujetos a expediente; los sustituídos y excedentes y los que hayan permutado en la condición 4.ª del Artículo 102 del Estatuto.

Pueden solicitar en un plazo de 20 dias los maestros comprendidos en los respectivos escalafones hasta el número general 3.107 en maestros y 3.363 en maestras.

Los demás maestros y maestras que figuren en el escalafón provisional deberán solicitar, a medida que la «Gaceta» publique las series previstas en la R. O. de 16 de marzo de 1920 y de conformidad a la nueva clasificación, dentro de cada serie corresponda y se señale a los interesados.

Según la Prensa de ayer, las series correspondientes a las maestras, están ya en la «Gaceta».

En la «Gaceta» del 21, se publican con toda extensión las reglas y modelos que han de seguirse en la presentación y adjudicación de plazas

NUEVO TEATRO

Mañana martes grandes sesiones de cinematógrafo
A las 6 media y 10 menos cuarto
Ardides de un detective
4 partes, por Franklin Farnun.
MARAVILLAS DE LA NIEVE (del natural) 2.ª parte
Noveno capítulo de la popular novela
Los tres mosqueteros
titulado «El baluarte de San Gervasio» (4 partes).

Doctor C. de Irigoyen

Miembro de varias Academias de Medicina y de Sociedades cientificas de España, Francia, Bélgica, Inglaterra etc.

Método nuevo y original de tratamiento de enfermos cronicos (Superbiofilaxia) según la fórmula individual de vitalidad y resistencia: anemia, tuberculosis, obesidad, artritismo, reumatismo, sufrimientos de estómago corazón y riñón, neurastenia y ataques nerviosos, enfermedades propias de a mujer, sifilis, asma, neuralgias etc.

Eléctricidad-Rayos X-Microscopio.
Prim 25 San Sebastián.

Los cautivos de Anual piden la bendición al Papa

El sargento Vasallo, prisionero en Alhucemas, ha escrito una carta a su padre, que reside en Córdoba, comunicándole que en la actualidad atiende a la curación de 70 tíficos.

Entre los cautivos de este grupo ha habido ya 49 muertos, y 65 en los de Anual.

El sargento Vasallo ha enviado también para que sea reexpedido desde Córdoba un telegrama de felicitación a Su Santidad por su elevación al trono pontificio, al propio tiempo que solicita su bendición para los cautivos españoles

En el Colegio de Santa María

Reunión de Congregantes de la Inmaculada

El día 20 de Diciembre último dimos cuenta a nuestros lectores de la primera reunión general celebrada días antes en el Colegio de Santa María por los Congregantes de María Inmaculada, y entusiasmados por cuanto en ella presenciamos, hacíamos votos porque tales fiestas se repitieran de vez en cuando en el referido centro.

Es siempre grato ver a los niños entregados a sus deportes y estudios, pero es mayor aún la satisfacción que uno experimenta viéndolos en estas reuniones verdaderamente familiares por el espíritu que las informa, y en las que se ponen de manifiesto los nobles y levantados ideales que sirven de guía a los que son hoy la esperanza de la Religión y de la Patria.

El día 25 del corriente a las cinco y media de la tarde nos fué dado asistir a la segunda reunión plenaria de Congregantes (por la mañana habían tenido Comunión general) y desde luego podemos afirmar que salimos más edificados y complacidos aún que la vez primera.

La presidencia

Frente a la presidencia de la Congregación, en la que figuraban con los de Vitoria representantes de San Sebastián y Escoriaza, estaba la presidencia de honor ocupada por el señor Inspector de los Colegios Marianistas de España, el R. P. Osés S. J. director de los «Luises» vitorianos, el señor director del Colegio de Santa María, el arquitecto don Luis Díaz Tolosana y don Tomás Berrueta, coadjutor de la parroquia de San Miguel, antiguo alumno del Colegio, lo mismo que el anterior y presidente de la Asociación de los Antiguos Alumnos, el P. Salvador L. de Luzuriaga director del Colegio Católico de Santa María de San Sebastián y don Pedro Lorentz profesor de tantas generaciones de estudiantes vitorianos.

Los discursos

Dió comienzo la función, con el himno de los Congregantes Marianos y a continuación el presidente de la sección del Pilar J. Landáburu, expuso con palabra fácil, el trabajo realizado por los mayores, terminando su elocuente y hermoso discurso con un ruego conmovedor, prueba elocuente del espíritu que reina en la Congregación Hallándose él y once congregantes más en vísperas de abandonar el Colegio, se despiden de sus compañeros más jóvenes y les piden el concurso de sus oraciones para que Dios les ilumine en la elección de carrera, les ayude a salir después adelante con la que escojan y los libre sobre todo de los muchos y grandes peligros en que naufragan tantos jóvenes, que eran antes tal vez el orgullo y la esperanza de sus padres.

A. S. de Santa María, presidente de la sección de San José, pronunció también un hermoso discurso, lleno de naturalidad, de soltura y de gracia, contándonos en breves palabras lo que son las reuniones semanales de su sección.

Fué muy aplaudido y felicitado por la Presidencia, lo mismo que F. Salazar presidente de la sección de los pequeños, que estuvo realmente admirable, hablándonos con una sencillez encantadora y con un gran dominio de sí mismo, salpicada aquélla, de vez en cuando, con alguna salida maliciosa.

Los tesoreros llenaron cumplidamente su cometido, dándonos cuenta con una amenidad impropia de los números, del estado de sus Cajas respectivas, llamando la atención de todos F. Besné y L. Monreal por el aplomo, serenidad y gracia de que dieron prueba. El tesoro espiritual, administrado también por ellos y constituído por actos voluntarios de mortificación, comuniones, visitas al Santísimo, limosnas y otros actos análogos, se encuentran en estado más que floreciente.

Todo esto indica el ambiente que se respira en la Congregación y la misión altamente educadora que esta desempeña en el Colegio.

Alternando con los discursos de presidentes y tesoreros, se ejecutaron algunos trozos de música y se recitaron hermosas poesías, por cierto bien escogidas, siendo muy aplaudidos los artistas de la Congregación Hubo también otros dos números que gustaron sobremanera y excitaron la hilaridad del auditorio: «Orquesta alemana», en que aparecen algunos músicos en actitud de tocar sucesivamente diferentes instrumentos cantando a la vez una letra en consonancia con los gestos, y el «Coro de los monaguillos» precioso juguete cómico en que se celebran las travesuras ingeniosas de los monagos.

Como representante de Congregación Donostiarra habló el jóven I. Barriola, orador en toda regla, que en sentidas y elocuentes frases agradeció en nombre de sus compañeros la invitación de que fueron objeto, añadiendo después algunas palabras de felicitación y aliento para los congregantes vitorianos. También se leyeron las adhesiones enviadas por los Colegios de Madrid, Jerez, Cádiz, Suances, Ciudad-Real y Tetuán cuyas Congregaciones forman con la de Vitoria una Federación Nacional.

Don Luis Díaz Tolosana

La vez anterior estuvo el discurso principal a cargo de don Valentín S. de Santamaría. Esta vez correspondió hacer uso de la palabra al jóven e ilustrado arquitecto don Luis Díaz Tolosana, como él antiguo alumno y congregante. Con palabra fácil y elocuente al par que sencilla, recordó sus años venturosos de Colegio, ponderando el cariño, desinterés de y abnegación de sus queridos profesores, que se consagran en cuerpo y alma a la obra magna de la educación de sus alumnos Desgraciados de aquellos jóvenes, sin experiencia de la vida, que viéndose libres y dueños de sus actos, olvidan las enseñanzas recibidas, y siguiendo la corriente, van por decirlo así en busca de su ruina

Quiso inculcar en el ánimo de sus jóvenes oyentes esta doble idea: que hay en el hombre energías muy considerables, no siempre sospechadas y que necesita un ideal levantado que le mueva a emplear debidamente tales energías, no pudiendo ser otro ese ideal que el religioso. Al efecto contó dos leyendas a cual más interesantes, tomadas del sitio de Verdún durante la última guerra, y del origen de la Santa Capilla de París. Los niños escucharon con atención el hermoso discurso, aplaudiendo con el mayor entusiasmo al señor Díaz Tolosana, que tan bien supo ponerse al alcance de sus oyentes, haciendo además vibrar la cuerda delicada del sentimiento.

Resúmen del Director

Finalmente cerró la serie de los discursos el R. P. Benigno que hizo el resúmen de la reunión, agradeciendo a los señores de la Presidencia, y muy especialmeete al señor Díaz Tolosana por el realce que dieron a la fiesta, y dedicando sentidas frases de aliento a sus queridos Congregantes, verdadera porción escogida de la grey estudiantil a su dirección confiada.

Merecidas felicitaciones

Nuestra enhorabuena más sincera y entusiasta al señor Director y Profesores del Colegio Santa María por el incremento que va tomando la Congregación y la influencia bienhechora de la misma, a los oradores y artistas que tan bien y tan agradablemente supieron cautivar la atención de los oyentes, y a los Congregantes todos por la docilidad la fe y el entusiasmo que los animan.

Quiera Dios que durante toda su vida, conserven estas disposiciones admirables. Tal es precisamente el fin que persigue la Congregación de la Inmaculada y la condición para utilizar debidamente las grandes energías de que hablaba el señor Díaz Tolosana.

Mermeladas Trevijano
son el postre más fino y digestivo.

Teatro Circo de Vitoria

El jueves 30 de Marzo
La sin igual película religiosa en 8 partes
EL MILAGRO
del Real programa Ajuria.
Hasta el jueves a las cuatro de la tarde se venden localidades numeradas para esta función en la confitería de Alberdi Hnos. San Prudencio, 9.

ÚLTIMOS DÍAS DE VENTA. — **ISASIA JOYERO, DATO 24.** — **LIQUIDACIÓN VERDAD**

ISASIA

Pulseras "tango„ chapadas oro, las de 25 pesetas a 15 pesetas.
Cadenas chapadas en oro, para reloj, las de 6 pesetas a 4 pesetas.
Cadenitas para medallas, chapadas en oro, las de 5 pesetas a 3 pesetas.
Relojes pulsera oro ley, 18 kilates, contrastados, desde 100 pesetas.
Cadenas macizas oro ley, para reloj de caballero, desde 140 pesetas.
Sortijas reforzadas en oro ley, para señora, las de 30 pesetas a 13 pesetas.
Sortijas para señorita, chapadas oro con 3 piedars, de 8 pesetas a 4'50 pesetas.

Cadenitas oro ley, macizas, para medallas, las de 28 pesetas a 15 pesetas.
Pendientes y sortijas oro ley, 18 kilates, con diamantes legítimos, desde 30 pesetas.
Sortijas de sello chapadas en oro, las de 8 pesetas a 4'50 pesetas.
Sortijas alianzas chapadas en oro, las de 8 pesetas a 4'50 pesetas.
Despertadores, los de 14 pesetas a 9'50.
Relojes bolsillo para caballero, los de 22 pesetas a 14 pesetas.
Bolsos oro ley para señora, desde 500 pesetas.
Monederos plata ley, a precios baratísimos.
Sortijas sello oro ley, macizo, para señorita, desde 20 pesetas.
Sortijas sello para niñas, de 4 pesetas a 2'50 pesetas.

JOYERO

Sortijas de sello oro ley macizo para señorita y caballero desde 35 pesetas.
Sortijas de sello chapadas en oro, las de 8 pesetas a 4'50.
Pendientes y sortijas de 10 pesetas a 6 pesetas.
Relojes pulsera, los de 28 pesetas a 20 pesetas.
Medallas plata ley, las de 3'50 pesetas a 2 pesetas.
Cadenitas macizas plata ley, a mitad de su precio.
Pulseras-esclavas chapadas oro, las de 18 pesetas a 10 pesetas.
Sortijas-alianzas oro ley macizo, desde 14 pesetas (según su peso).
Gemelos plata ley, los de 5 pesetas a 3 pesetas.
Surtido en bolsos plata para señora.

NOTA IMPORTANTE.-Se hacen arreglos en toda clase de alhajas finas y económicas a precios muy baratos.

JOYERO

Cadenitas oro ley, 18 kilates, macizas, para medallas, las de 28 pesetas a 15 pesetas.

Relojes oro ley, de bolsillo y pulsera de todos los precios.

Cadenitas plata ley para medallas, las de 4 pesetas a 2'50 pesetas.

Sortijas de sello chapadas en oro, las de 8 pesetas a 4'50 pesetas.

Pendientes y sortijas, de 10 pesetas a 6 pesetas.

Pendientes y sortijas, desde 2 pesetas.

Despertadores, de 14 pesetas a 9'50 pesetas.

ÚLTIMOS DÍAS DE VENTA

ISASIA

Sortijas-alianzas macizas oro ley, 18 kilates, desde 15 pesetas (según su peso.)

Relojes bolsillo para caballero, los de 22 pesetas a 14 pesetas.

Sortijas-alianza chapadas oro, las de 8 pesetas a 4'50 pesetas.

Sortijas de sello oro ley macizo, desde 20 pesetas.

Cadenas macizas oro ley para reloj de caballero, desde 125 pesetas.

Relojes pulsera, los de 25 pesetas a 17 pesetas.

ISASIA, JOYERO. DATO, 24.

Sortijas sello macizo oro ley, 18 kilates, desde 35 pesetas.

Pendientes y sortijas y otras alhajas propias para regalos, desde 2 pesetas.

Cadenitas plata ley para medallas, las de 7 pesetas a 4'50 pesetas.

Sortijas alianza oro ley macizo, desde 14 pesetas.

Relojes oro ley de pulsera y bolsillo, de todos los precios.

Pendientes y sortijas oro ley, con diamantes, desde 30 pesetas.

Bolsos oro ley para señoras, desde 500 pesetas.

LIQUIDACIÓN VERDAD

Licencias por enfermo

El «Diario Oficial del Ministerio de la Guerra» publica una Real orden circular disponiendo, como ampliación a la de 3 de Febrero último referente a la forma de concesión de licencias por enfermos, y con objeto de regularizar las fechas en que deben formularse y unificar criterios en las propuestas que los jefes de Sanidad de las regiones y Comandancias generales formulen dos veces al mes, previos los reconocimientos reglamentarios las propuestas de licencia por enfermo para jefes, oficiales y tropa del Ejército de Africa que en aquella se encuentren, y las autoridades superiores, si lo consideran procedente, lo cursen a este ministerio para su resolución los días 10 y 25 de cada mes.

A las propuestas de licencias de jefes y oficiales acompañarán el certificado de reconocimiento, y a las de tropa la hoja clínica.

Félix Miñón electricista

Instalaciones de luz, timbres y motores. Arreglos de cazos y planchas, todo a precios económicos.

Los avisos re reciben en San Prudencio 3 bajo, teléfono 661 y San Francisco 4, teléfono 284.

Tiene razón

Publican algunos colegas noticias—dice *La Epoca*—totalmente infundadas, según las cuales, las baterías emplazadas en el Peñón de Alhucemas, singularmente las de sitio, no pueden reiterar sus disparos, porque hay el temor de que ocurran hundimientos. Por si esta lamentable indiscreción no fuera bastante, hay quien titula el despacho de este modo: «¿Se hunde el Peñón de Alhucemas?».

Ignoramos absolutamente la utilidad de tales manifestaciones, y estamos en cambio, persuadidos de los perjuicios graves que pueden acarrear.

Habría de ser eso cierto, y debería callarse. No siéndolo, ¿qué juicio habrá de merecer semejante exageración?

Sin ánimo de aleccionar a nadie, pero con el propósito de servir un alto interés, que, estamos seguros, preocupa a todos nuestros colegas, formulamos esta modesta observación.

OÑA MÉDICO DENTISTA
SAN PRUDENCIO, 28, 3.º
CONSULTA DE 10 A 1

Un niño herido

Ayer tarde fué curado en el Hospital civil el niño de 10 años Valeriano Balsátegui, vecino de Crispijana, de una herida en los labios que se produjo estando jugando en su domicilio.

Después de curado salió para dicho pueblo.

Doncella

se necesita una. Informes en esta administración.

Jóvenes denunciados

Por promover un fuerte escándalo anoche en la vía pública, han sido denunciados los jóvenes Jesús Olabuenaga, Jerónimo Valugera, Julián Marcaide y Rafael Lasa.

Doctor Tomé Ortiz

de las Clínicas de Madrid, Barcelona y París

ESPECIALISTA

PARTOS, MATRIZ Y GENITO URINARIAS

CONSULTA DE 12 A 5

TELÉFONO NÚMERO 564

CALLE FLORIDA, 34, 1.º

En San Pedro

La novena a Nuestra Señora de los Dolores dará principio el jueves 30 del actual, a las ocho y media de la mañana.

Tren suprimido

Desde ayer y hasta nueva orden ha quedado suprimido el tren sudexpreso de Irún a Madrid número 14 y sustituído por el análogo número 9.

Este tren lleva únicamente coches camas com número de plazas ilimitado vagón restaurant en todo su trayecto

El sudexpreso número 8 saldrá de Irún a las 22'20 y llegará a Madrid a las once.

Admite viajeros en Irún, San Sebastián, Beasain, Zumárraga, Alsasua, Vitoria, Miranda, Burgos, Venta de Baños, Valladolid, Medina, Avila y El Escorial.

Este tren tiene su llegada a Vitoria a la 1'22 de la madrugada.

Se admiten

obreros para un ferrocarril en construcción. Razón Hotel Urola en Zumarrága (Guipúcoa).

Los registros en la frontera francesa

Las dificultades en nuestras relaciones comerciales con Francia, han tenido, en la frontera de Irún y en la de Port Bou, lógica consecuencia: la rigurosa escrupulosidad con que se realizan los registros de equipajas.

Los que regresan suelen traer de París una porción de objetos para ellos o para sus familias.

Ahora, hasta las cosas más pequeñas están sujetas a tarifa, y los empleados de nuestras Aduanas, cumpliendo con su deber, extreman su celo, haciendo detallados registros

¿Que ocurre? Que muchas personas optan por abandonar las cosas que traen porque los derechos con que están gravadas son muchas veces iguales que su precio.

En la Aduana francesa de Hendaya sucede algo parecido. Allí donde antes se preguntaba espiritualmente al español que entraba en Francia «si no llevaba demasiados cigarros», se les examinan ahora detenidamente sus equipajes, y se les hace pagar por los pocos que llevan.

Hacemos estas observaciones como advertencia a los que no quieran perder el tiempo y aun el tren en la frontera.

Lo práctico en esta situación es no llevar ni traer nada nuevo y, si se trae, declararlo todo en seguida, o mejor; confiarlo a un comisionista. De lo contrario, las molestias serán muchas e inevitables

Pío XI, académico de Francia

Según un telegrama autorizado de París, es cosa ya resuelta que en la primera vacante que ocurra en la Academia de Inscripciones y Bellas Letras, Su Santidad Pío XI será nombrado para ella.

Esta es la primera vez que un Papa será académico de Francia.

El motivo de la propuesta es evidente, y significa el reconocimiento de los méritos científicos del Sumo Pontífice.

La Academia Francesa cuenta ya con otras ilustres personalidades extranjeras en su seno El Cardenal Mercier es miembro de la sección de Ciencias Morales y Políticas. Victor Manuel, Rey de Italia, es miembro de la de Inscripciones y Bellas Letras; y la Reina María de Rumanía, de la de Bellas Artes.

NACIONALISMO VASCO

Derroteros peligrosos

Hace tiempo que venimos leyendo en la prensa nacionalista artículos de acentuado carácter sectario. No queremos pensar en la contumacia de sus inspiradores, conociendo como conocemos la integridad de creencias religiosas de muchos afiliados al partido nacionalista vasco, pero la irrespetuosidad de lenguaje de los órganos portavoces de estos ideales raya en ocasiones en las lindes del cisma.

Para que no se juzguen apasionados nuestros juicios, vamos a reproducir algunos textos publicados en un periódico nacionalista hace pocos días.

«La Iglesia católica en España—dice, no es Iglesia romana propiamente dicha: es mas bien Iglesia toledana. Los curas y los obispos no son más que otros tantos funcionarios del ministro de Gracia y Justicia » El Jefe del Estado «viene a ser en cierto modo, el Papa de la Iglesia toledana» Los sacerdotes «predican el evangelio de Cristo vestido con túnica roji-gualda». De las misiones, se dice en dicho periódico, que son un «servicio religioso», y hablando de nuestro venerable Pastor, se le llama «capellán mayor de cualquier Liga Monárquica». «La religión católica en la Euzkadi peninsular no es más que un instrumento españolismo», por lo cual anuncia el articulista que Euzkadi se laicizará y descristianizará cada vez más o aceptará «LA DOCTRINA DE ESAS BIBLIAS Y FOLLETOS QUE OTROS EXTRANJEROS COMO LOS ESPAÑOLES PERO CON MAS HABILIDAD Y MAS SENTIDO QUE ÉSTOS TIENEN EL ACIERTO DE PROPAGANDA DE EDITARLOS EN EUZKERA».

La amenaza de abandonar la religión católica por la protestante o por el más crudo ateismo, si no se atienden sus reivindicaciones políticas, es bien clara en el último párrafo que acabamos de copiar.

A nuestro entender no son dignos sucesores de Sabino Arana quienes subordinan el principio religioso al humano. Arana, podrá ser discutido como político pero debe reconocérsele la mayor pureza en la profesión de fe católica. Sus sucesores en cambio, por lo menos quienes escriben artículos como el que hemos citado, estiman que el primer lema de su bandera, «Jaungoikoa», debe ser borrado y desconocido, si el logro de sus propósitos antiespañoles, encuentra en los sacerdotes y obispos un obstáculo

No tenemos autoridad bastante para asegurar que en los párrafos que dejamos transcritos existen proposiciones heréticas, pero nos parece indudable que bordean el cisma.

Estas campañas que sin protesta por parte de sus afiliados se realizan en la prensa nacionalista, relajan la disciplina católica gravemente, empujando a una colectividad, que blasona de ortodoxa, a los mayores excesos.

Son imitadores insconscientes, así lo creemos, de la prensa y de los políticos madrileños que estos días rasgan farisáicamente sus vestiduras porque el Nuncio a quien califican de poder extranjero, por representar al Papa, tome parte activa en la Gran Campaña Social

Ceda lugar la pasión al sereno discurso, pues de lo contrario, si la prensa nacionalista vasca continúa sin que sus partidarios la desautoricen, expresándose en la forma irrespetuosa para las personas y cosas sagradas que dejamos dicho, nadie que se precie de católico verdadero podrá secundarles ni favorecerles en su actuación.

Doctor Parra Solache

OCULISTA

Ex ayudante de clínicas nacionales y extranjeras

Consulta diaria para enfermedades de los ojos, de 11 a 1 y de 3 a 5.

Florida. 24-2.º—derecha.

Congregación de la Buena Muerte

Ejercicios Espirituales para hombres solos en la Parroquia de San Pedro Apóstol, del 25 de Marzo al 2 de Abril.

Todos los días a las siete de la noche predicará

el Reverendo Padre Florentino Ogara,

DE LA COMPAÑÍA DE JESÚS

EVOLUCIÓN

En torno de la Gran Campaña Social

Balmes, dijo, a mediados del siglo XIX, a los católicos «Favoreced la evolución si queréis evitar la revolución».

Y esto y no otra cosa, es el objetivo, hoy, del católico pueblo español que marcha a las nuevas cruzadas, dirigido por los Pastores de la iglesia.

Acusados, por los del campo opuesto, de que nuestros ideales..... y ¿porqué no decirlo? de que nuestra Religión quedaba reducida a un sentimiento interior, sin plasticidad alguna en las esferas sociales; denunciados por los profesionales del error a las masas inconscientes, a quienes pretenden ganar para aumentar con sus voces el coro de las notas disolventes, de ser los católicos, híbridos, en cuanto a la fijación de una síntesis eficaz y práctica para la vida de relación y hasta económica de las masas, este pueblo español que tuvo siempre «la pasión de las cosas elevadas» como dice del hombre Paúl de Molenes y que no quiere dejar prescribir la servidumbre de paso que la Religión le abrió hacia el camino de los grandes ideales, formando un bloque con organización adecuada, se ha lanzado al mundo para decirle que los hombres de hoy por medio de su abnegación y sacrificios, van a pedir a Dios que perdone los errores del mundo que se va, en provecho del mundo que se acerca

La evolución se imponía y la evolución ha llegado. Ayer se nos acusaba de un quietismo egoista, y hoy se nos acusa de ingerencias—que no dejan de ser imaginarias—en esferas que están muy lejos del pensamiento proclamado por el Episcopado. Mas este movimiento que ha puesto en conmoción la conciencia y el alma nacional, demostrará bien a las claras, que sólo la exaltación del espíritu religioso, se propone y que la Iglesia no se opone a la evolución, porque no es cierta la acusación de que «lleva cosas muertas arrastras» pues como dijo León XIII, a un periodista americano «la Iglesia no se abraza a otro cadáver que al que pende de la Cruz »

Por eso la creación de esa Universidad popular; por eso la propaganda de la pluma y de la palabra que favorecerán la evolución de los ideales cristianos subsanando errores de táctica y desmayos de la actividad, para arrancar al pueblo de las tinieblas del error hacia la luz de la fé, sin temor a sus primeras protestas y cuya actuación seguramente, sabrá agradecer; a igual de lo que sucede en el alumbramiento de las aguas, que con la brusquedad de su fuerza de expansión protestan contra la mano que las saca de su oscuro yacimiento, pero en conociendo la luz, corre por los surcos fecundizando las cosechas del mismo que causó su protesta y musitando en su corriente, algo que a mí, se me antoja bendiciones por el beneficio recibido...

VALERIANO P. FLOREZ-ESTRADA.

Burgos y Marzo 922.

Fábrica de Joyería

J. M. Belárroa

Dato 34 *Teléfono 371*

Todos los días exposición de los últimos modelos de alhajas.

La casa que más barato vende.

En el Frontón

Los partidos de ayer

Nota saliente del judado en primer lugar fué la resistencia y seguridad del veterano Baltasar que no perdió un solo tanto a su mano.

Jugaba este de compañero de Fernández I para Oyarvide y Urcelay.

Ganaron los primeros con facilidad.

El segundo estuvo a cargo de Uribe y Zapirain, ganando Uribe, después de batirse bien el cobre.

REBOTE.

DOCTOR FONTAN

Especialista en enfermedades de la mujer y partos laboriosos.

Colón de Larreátegui 33-3.º Teléfono 778.

Consulta de 12 a 2.—BILBAO

Ejercicios Espirituales para hombres

Con extraordinaria concurrencia comenzaron el sábado en la parroquia de San Pedro los Ejercicios Espirituales que todos los años por esta época y para preparar el cumplimiento pascual, celebra la Congregación de la Buena Muerte.

Este año está encargado de los sermones el P. Ogara de la Compañía de Jesús.

En el sermón del sábado se ocupó de la primera meditación que coloca en el frostispicio de los Ejercicios San Ignacio de Loyola, y que califica de «principio y fundamento», porque es como la base de todo lo demás que luego se meditará.

Expuso cómo el fin del hombre es amar y servir a Dios y mediante esto salvar su alma. Todas las cosas creadas, decía, tienen sus leyes invariables a las que se ajustan estrictamente. Para usarlas y utilizarlas necesitamos cumplir las leyes que rigen su existencia: luego también el hombre tendrá sus leyes peculiares que no serán físicas, sino morales en armonía con su propia naturaleza, para que así el orden que en toda la naturaleza es tan perfecto, no se quebrante. Y esas leyes debemos investigarlas para no incumplirlas, porque tenemos sobre los demás seres de la creación el poder de quebrantarlas, usando de nuestra libertad. Podemos ser caritativos o crueles, virtuosos o malvados, y es necesario conocer las leyes a las que debemos someternos.

Estas leyes, las que regulan los actos humanos, no pueden ser otras que las de amar y servir a Dios que es nuestro Creador y mediante esto lograr la salvación del alma.

Ayer domingo acudió aún más gente que el primer día a escuchar la elocuente palabra del P. Ogara que tan admirablemente sabe interesar y convencer.

RAYOS X

Doctores Castilla y Aransay

Especialistas en estómago, intestinos, hígado y cirugía general

VITORIA. Teléfono 529

Hoja Oficial

La publicada hoy, dice:

«Según Alto Comisario, sin novedad, persistiendo temporal.

Según Gobernador Valladolid, en el kilómetro 41, línea férrea Medina a Salamanca, chocaron correo número 1 y expreso número 12. Muertos Mauricio Astudillo y Bernardo Mancilla y fogonero del primero; heridos muy graves Gumersindo Hernández y Emilio Patico del segundo y con lesiones poca importancia cinco personas más.

Noticias resto provincias acusan normalidad »

Noticias militares

Servicio de la Plaza

Servicio para mañana.

Parada, Cuenca 27.

Jefe de día, comandante de Guipúzcoa don Luis Resines.

Imaginaria, otro del mismo don Ricardo López.

Visita de Hospital y R. de P. capitán del mismo don César Puig.

Vigilancia, los cuerpos de la guarnición.

La chimenea de turno

A las once menos cuarto del sábado se declaró un incendio en la chimenea del piso primero de la casa número 57 de la calle Cuchillería, el cual fué sofocado sin consecuencias desagradables, por los bomberos Tomás Chaseo, Basilio Alonso y Nicanor Ozaeta, en breves momentos

Preparación Militar y Correos

B. BENGOECHEA, comandante de Infantería

F. H. DE CISNEROS, capitán de Infantería

FLORIDA, 21-3.º

Matrícula, de cuatro a seis tarde.

La sala de armas

Según noticias, la Sala de Armas de la guarnición se instalará en locales del Círculo Vitoriano, que la Junta Directiva del mismo ha ofrecido generosamente para este fin.

Todos los señores socios del Círculo Vitoriano tendrán derecho a practicar en ella cursos de esgrima y gimnasia.

Nos parece una gran idea por los beneficios que ha de reportar a la cultura física, a la vez que servirá de recreo y entretenimiento a la gente joven.

El comandante Fontánez

Nuestro estimado colega «El Telegrama del Rif», publica esta sentida nota sobre la muerte del heroico comandante Fontánez:

«La corajuda Legión ha perdido uno más; los amigos, un amigo leal; nueve hijos, a su padre

Fontánez, hombre serio, nervioso, nos sentaba a su mesa con Lizcano, otro bravo del Tercio, en su campamento de Dar Drius, y ante una dama que inquiría el por qué de venir el héroe a la Legión, dejando a sus nueve hijos, Fontánez sonreía profético:

—Señora, ante la Patria, nada; después, después quién sabe si esta idea que acaricio se cumple; que una bienhechora bala siegue mi vida, para redimir a mis pequeños de la miseria...»

¿Te acuerdas, bravo Lizcano? Tomábamos café de sobremesa. Tú arrancabas de tu violín las emotivas notas de una música gallega, dulzona, sentimental, que agrandaba el sacrificio de la vida de Fontánez y hacía que la dama furtivamente en enjugara una lágrima...

¡Pobre amigo! Su plan se ha cumplido. Una bala te segó la vida, y a tus hijos, con el sacrificio de ella, has redimido de la miseria... Al verte hoy en la caja, tu cara parece sonreir en una mueca imperceptible, no interpretada más que por mí, que conocía tu revelación de Dar-Drius.. »

OPTICA MEDICA

DATO, 37. -- VITORIA

Bajo la dirección del oculista de esta ciudad doctor Parra Solache. Ejecución rápida y exacta de las fórmulas de los Médicos-Oculistas. Artículos diversos de óptica y similares. Graduación de la vista montaje y reparaciones de todo lo concerniente a la óptica. Completo surtido, de cristales y armaduras — Talleres Electro-Mecánicos.

"Prensa Bilbaina"

Recibimos los dos números publicados del diario «Prensa Bilbaina», editado por las Empresas de «La Gaceta del Norte», «El Pueblo Vasco», «Euzkadi», «El Nervión» y «La Tarde».

La plantilla de la redacción y los talleres donde se confecciona el citado diario, han sido designados mediante sorteo entre los diarios en él refundidos.

Obedece su publicación a la prolongada huelga del personal de imprenta de dichas Empresas. Dejará de publicarse tan pronto como termine la huelga.

Saludamos al nuevo colega y le deseamos una vida tan próspera como fugaz.

En el Registro Civil

Defunciones

Doña Prudencia Ledredo Muñoz, de 19 años, soltera.

Doña María Méndez Valdivielso, de 67 años, casada.

Sociedad productora de fuerzas motrices S. A.

Se avisa a los señores tenedores de Obligaciones hipotecarias 6 °|₀, al portador, emitidas por esta Sociedad con fecha 18 de Marzo de 1920, que desde el día 31 del corriente mes se efectuará el pago del cupón número 9 a razón de pesetas 6'90 por cada cupón trimestral, deducción hecha de los impuestos vigentes en el domicilio social, Argüelles (Diagonal) 468, y en las siguientes plazas y domicilios

En Barcelona: Banco de Cataluña y Banca Arnús.

En Madrid: Banco de Bilbao.

En Bilbao: Caja de Ahorros y Monte de Piedad Municipal.

Barcelona 20 de Marzo de 1922.—El Presidente del Consejo de Administración, *Emilio Riu*.

Sociedad productora de fuerzas motrices S. A.

Se avisa a los señores tenedores de Bonos 7 °|₀, al portador, emitidos por esta Sociedad con fecha 20 de Noviembre de 1920, que desde el día 31 del corriente mes se efectuará el pago del cupón núm. 6 a razón de pesetes 6'081 por cada cupón trimestral, deducción hecha de los impuestos vigentes, en el domicilio social Argüelles (Diagonal) 468 y en las siguientes plazas y domicilios:

En Barcelona: Banco Hispano Americano, Banco de Cataluña y Banca Arnús.

En Madrid: Banco Hispano Americano,

y también en las demás plazas donde el Banco Hispano Americano tenga Sucursal o Agencia.

Barcelona 20 de Marzo de 1922.—El Presidente del Consejo de Administración, *Emilio Riu*.

EL AMOR DEL LEGIONARIO

Ya está convaleciente el legionario;
nace segunda vez, aquella herida
que le arrastró hasta el borde de la vida
haciéndole asomar el frío osario,
ya se ha cicatrizado, sobre el pecho
ostenta una sangrienta escarapela
que es testimonio fiel, tenaz estela,
galardón indeleble de un gran hecho.

Él se siente, en verdad, recién nacido,
no encuentra en su interior el ser de antaño
y, aunque sabe quien es, se siente extraño
al hallar algo, en sí, desconocido;
algo dulce, benéfico y glorioso
que le muestra venturas ignoradas,
días de luz, sublimes alboradas,
vivir honrado, plácido reposo.

Su rostro, que hizo grave el sufrimiento,
transfigurado, al entrever tal gloria
y olvidarse un momento de su historia,
refleja su dichoso pensamiento;
mas aquel noble ensueño poco dura,
el recuerdo cruel de su pasado
le vuelve a torturar y el desgraciado
la frente inclina lleno de amargura.

Y, por primera vez, sus ojos lloran
la fe olvidada, la honradez perdida,
y con plegaria ardiente, no aprendida,
por la primera vez, sus labios oran

¿Quién obró tal milagro? ¿por qué hechizo
contempla hoy con terror el legionario
su pasado feroz de presidario?
¿a quién debe el divino bebedizo
que siente que le anima y regenera?.....

Es al efluvio de piadosos ojos
que él no puede mirar sino de hinojos;
es al sagrado amor de una enfermera.

Mirada de piedad y de ternura
que refleja los más puros amores,
palabra que mitiga los dolores,
mano de maga que tocando cura;
todo fué para él, allá en los días
de su vuelta a la vida en este suelo,
y, al principio, dudó si era en el cielo
donde gozaba tales alegrías.
Porque él recuerda, aunque confusamente,
que se sentía puro, inmaculado,
digno de ser feliz, noble y honrado
tan sólo por mirar aquella frente.

Pero, ¡oh dolor! muralla infranqueable
su pasado fatal, se yergue ingente,
frío, sombrío, mudo, indiferente,
entre ella y el triste miserable.

. . . . . .

Y el día en que, sus fuerzas restauradas,
debió volver a la sangrienta liza,
una lágrima ardiente se desliza
hasta sus barbas negras y rizadas;
mientras con voz, que quiere hacer sonora,
pero que es solo triste balbuceo,
se inclina resignado, como un reo,
ante ella y solo dice: —Adiós, señora.

(:—(:)—:)

No pasó mucho tiempo, cuando un día
se abrió otra vez el hospital piadoso
para dar un asilo cariñoso
a un herido muy grave que venía
del teatro de la última batalla;
estaba moribundo el desdichado,
porque tenía el pecho destrozado
por un enorme casco de metralla.

Sus gemidos sonaban tan lejanos
que parecían ayes de otro mundo;
eran como eco trágico y profundo
de angustias y dolores supra-humanos.

. . . . . .

Es nuestro legionario conocido;
tendido ya en su lecho, no se queja,
pero en su rostro exangüe se refleja
dolor insuperable, desmedido.
Sus ojos buscan algo entre la gente
que rodea su lecho silenciosa,
y al no hallar lo que busca, ya vidriosa,
su mirada revuélvese impaciente.....
Por fin, un nombre de mujer murmura,
acude prestamente la enfermera
y cuando se halla ya a su cabecera
la mira largamente, con dulzura,
y dice, como antaño: —Adiós, señora;
me he redimido, siéntome otro hombre,
y eso lo debo a vos, aunque os asombre;
gracias, señora, gracias, así, ahora,
podré morir tranquilo, y aun diría
que feliz si..... Perdón, señora mía.....

Un mar de compasión sintió la dama,
una oleada de amor extra-terreno
llenó su corazón virtuoso y bueno;
con deslumbrante claridad de llama
comprendió la pasión del moribundo.
Y en un rapto sublime de ternura
besó sus labios con su boca pura
sin importarle lo que diga el mundo.

. . . . . .

El alma del herido sintió prisa
en llevar a los cielos aquel beso;
y el cuerpo, absorto en mágico embeleso,
tornó su mueca en celestial sonrisa.

ADARVE

Consulta extraordinaria en Vitoria

por el propio ortopédico de la Facultad de Medicina de Madrid

Jerónimo Farré Gamell

Hernias, (quebraduras), cualesquiera que sean su volumen y antigüedad, incluso las gravísimas que se presentan de nuevo después de operadas, se combaten eficazmente y se curan en la mayoría de los casos, por medio de los aparatos de nuestra invención.

Las deformidades del cuello, espalda y piernas sean de origen raquítico o tuberculoso, se corrigen totalmente, y los niños de la primera y segunda infancia, los adolescentes, y en algunos casos los adultos, que a consecuencia de una parálisis infantil no pueden andar sin el apoyo de muletas, logran prescindir de ellas merced a nuestro tratamiento

Piernas artificiales con pies de caúcho esponjoso y sin tutores laterales de acero, imitando los movimientos naturales.

Consultas en Vitoria, Hotel Pallares, solamente de nueve a una de la mañana, el día 3 del mes de abril.

Para todos los casos es necesaria la presentación personal del enfermo

En Madrid en su Gabinete Ortopédico, calle Juan de Mena, 23-1.°.

Vitorianos

Si queréis vestir con elegancia y economía visitad la sastrería y pañería de Modesto Muro.

(Planta baja del Casino Artista Vitoriano.)

Se pasan piezas o muestrarios a domicilio.

Se necesitan medias oficialas y oficialas.

LEGIA CONEJO

PASTA DENTIFRICA La más acreditada y que más se vende. -:- Blanquea los dientes sin atacarlos. -:- Sabor delicioso Tubo con elegante estuche y llave, 1'50 pesetas. -:- De venta en todas partes "HIGEA"

Se vende

un terreno de 5.600 metros cuadrados con dos tejabanas, propias para industria, sitos en la estación del Vasco Navarro y camino se Arana. Informarán Francia 21-1.°

Se vende

un coche, un caballo con sus guarniciones; y varios muebles. Informarán comercio de los señores Hijos de Guinea.

Se desea

tomar en arriendo un local entre las 4 calles Cuchillería a Nueva Fuera. Informarán en estra administración.

HERNIA

MEMBRE DU JURY et HORS CONCOURS

LA CURACIÓN

cierta y radical de la hernia por el uso del braguero, solo puede obtenerse adoptando el nuevo aparato sin resorte provisto de la maravillosa M. GLASER pelota de compresión suave de *el afamado especialista de París, 63, Bd Sebastopol*, el cual visita esta región regularmente.

Con un fin humanitario este eminente Práctico que se compromete siempre por escrito, hará gratuitamente la aplicación de sus aparatos en las poblaciones siguientes.

Id, pues, todos a:

Burgos, el 29 Marzo desde ocho mañana hasta tres tarde, Hotel Universal.

Bilbao, el 30, Hotel Maroño.

Madrid, el martes 4 de Abril desde nueve mañana hasta nueve noche y el miércoles 5 desde ocho mañana hasta cinco tarde, Gran Hotel Peninsular, Príncipe 33.

Pamplona, el martes 11 desde ocho mañana hasta tres tarde, Hotel Vasco Navarro.

San Sebastián, el 12, Hotel Europa.
VITORIA, el 12, Hotel de Francia.
Tolosa, el 14, Hotel La Mallorquina.
Miranda de Ebro, el 15, Hotel Egaña
Alsasua, el 16, Hotel Viuda Sayas.

Madrid, el domingo 23 desde ocho mañana hasta nueve noche y el lunes 25 desde ocho mañana hasta cinco tarde, Gran Hotel Peninsular, Príncipe 33.

Nueva faja ventral

Embarazo—Obesidad —Matriz—Relajamiento de órganos.

Folleto franco contra demanda.

Se vende una casa

de nueva construcción en Vitoria, con terrenos, jardín huerta, cuarto de baño, etc., y dos locales almacenes con gran superficie propios para fábrica o industria. Informarán Francia, 21-1.°

Se necesita

una dependienta para mercería que conozcan el artículo. Darán razón en esta administración.

Se vende

cinematógrafo «Gaumont» industrial. Razón Portal de Urbina 8.

Se arrienda

primer piso amueblado, con jardín y cuarto de baño Informarán en esta administración.

Nueva carnicería

Con el fin de atender debidamente a su numerosa clientela, el dueño de la carnicería de la calle San Prudencio, número 20, don Alfonso Landaluce, ha abierto una Sucursal en la calle de Ortiz de Zárate, número 22, en donde servirá a su parroquia con el mismo esmero y condiciones de costumbre.

Sastre

Se necesitan oficialas y aprendizas, Herrería 102-1.°

Casa en venta

Se vende la número 28 de la calle Nueva Dentro con servicio de agua produciendo un 6 °|₀ anual.

Proposiciones hasta el día 1.° Abril al Procurador Santa María, Cercas Altas 11. Teléfono 142. a

Chalet en venta o alquiler

Situado en Vitoria en lugar céntrico con muebles, cuarto baño, calefacción, huerta jardín y alberque, reuniendo todo inmejorables condiciones. Informes Procurador Santamaría, Cercas Altas 11, Teléfono 142. a

SOCIEDAD DE AUTOMOVILES

"LA UNION,,

Servicio directo, en automóvil entre Vitoria y Bilbao

SALIDAS DE VITORIA:

Por la mañana, a las 9; y por la tarde a las 3'40.

SALIDAS DE BILBAO:

Por la mañana, a las 9; y por la tarde, a las 3.

El servicio que sale de Vitoria por la mañana y de Bilbao por la tarde, pasan por Ochandiano; y el que sale de Vitoria por la tarde y el de Bilbao a la mañana, pasa por Ubidea.

Nota.— Los asientos de berlina pagarán Una peseta de suplemento por cualquier recorrido; y los de delantera Dos

Despachos de billetes y facturaciones de encargos: en Vitoria, Fueros, 7; y en Bilbao. Arenal, 10 Bar Carabanchel

Opticos especialistas.—LARRAMENDI HERMANOS.—Calle Dato, 9, Vitoria.—Talleres mecánicos movidos eléctricamente.

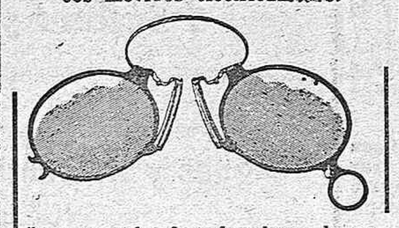

Lentes y gafas de todas clases, lupas, cristales, montura, estuches, accesorios y reparaciones

La Tostadora *Viuda e hijos de Ponciano Abad.*=Grandes tostaderos de cafés, movidos por electricidad. Cafés torrefactos y naturales. Tueste diario. Nuevo despacho y almacenes, Florida, 45 (esquina a Rioja) Vitoria

Tabla reguladora

En los puestos números 37 y 38 de la Plaza de Abastos se vende:

Carne de cebón, sin hueso, a 3'80 pesetas kilo.

Idem de primera, con hueso a 2'60.

Idem de segunda a 1'60.

Ternera sin hueso, a 5'80 pesetas kilo.

Chuletas de riñonada a 5'50.

Chuletas de brazuelo a 3'50.

Falda a 2'60.

Se vende

bocoyes, pellejos y otros envases y enseres propios de taberna, por retirarse su dueño. Informarán Portal del Rey 25.

ENGRANES TALLADOS

Cilindros de dientes rectos y helizoidales, cónicos, cremalleras y ruedas sin-fin, de hierro fundido, acero, bronce, fibra, cuero crudo, etc Entregas rápidas de engranes para automóviles, aementados y de cromo-níquel templados. Leandro Eguiluz, Fernández del Campo, Bilbao.

THE MOMENT HOUSE

Unica casa en Vitoria para el arreglo del calzado.

La reparación se hace con la prontitud que el cliente lo desee. Precios sumamente económicos.

San Prudencio, 3 · Teléfono, 661

Se sirve a domicilio y se paeará a recoger encargos.

Representantes

se desea para la provincia de Alava bien introducido, de responsabilidad y referencias para casa extranjera, establecida en Barcelona del ramo de

Maquinaria

Agrícola-Vinícola-Oleícola

Dirigir ofertas inmediatamente a

Guillermo Cotti

calle Provenza, 362—Barcelona.

En breve visitará el director de la casa esta provincia para tratar directamente el asunto.

CURACIÓN DE LAS HERNIAS

Interesa saber: Que el reputado y peritísimo ortopedista de Barcelona, con nombre oficialmente registrado, señor Torrent, estará en VITORIA, y en el Hotel Quintanilla únicamente el sábado día 1.° del presente mes y recibirá a todos cuantos herniados quieran hallar con sus notables aparatos un instantáneo alivio y una curación pronta de sus hernias. Estos aparatos que son el bello ideal de todos los pacientes por que dan salud y vida, y que no molestan ni hacen bulto, amoldándose el cuerpo como un guante, deben usarlo todos, absolutamente todos cuantos sufran dichas dolencias, hombres, mujeres y niños, por ser el remedio verdad y el remedio único eficaz de todos los herniados. Miles de enfermos agradecidos los pregonan, infinidad de eminencias médicas los prescriben, como muchas son también los médicos que para sus propias hernias, con gran satisfacción los usan. Si se quiere ahorrar salud, tiempo y dinero, no debe nunca nadie comprar bragueros ni vendajes de clase alguna sin antes ver primero al especialista señor Torrent, de nombre registrado. Acudid siempre a dicho especialista no dejéis de visitarle y tened muy presente que estará en Vitoria y en el Hotel Quintanilla únicamente el sábado día 1.° del presente mes.

En Logroño, el día 29, en el hotel París.
En Haro el día 30 en el hotel La Adela.
En Burgos, el día 31, en el hotel Universal.
En Bilbao, el día 2, en el hotel Goñi.
En Eibar, el día 3, en el hotel Comercio.
En San Sebastián, el día 4, en el hotel Suizo.
En Pamplona, el día 5, en el hotel Regional.

Donde asimismo podrán visitarle cuantas personas lo deseen, desde las 9 de la mañana hasta las dos de la tarde solamente. Talleres y despacho en Barcelona: Unión, 13, Casa Torrent.

Peligra vuestra salud. Ojo en no ser engañados

Se impone la verdad. ADVERTENCIA: Para evitar perjudiciales equivocaciones debe saberse siempre que esta reputada casa nada tiene que ver con otros anuncios de nombres parecidos e iguales al de esta conocida casa y que pueden fácilmente confundirse; todo el que quiera velar por su salud, debe tener un grandísimo cuidado en no equivocarse, cerciorándose y asegurándose primero siempre, de que realmente trata con el reputado especialista señor Torrent de nombre oficialmente registrado, el único verdadero, debiendo por tanto buscar y preguntar siempre, en los hoteles por el especialista señor Torrent de nombre oficialmente registradas que es la garantía absoluta de todos los herniados.

Muebles económicos y de lujo

Objetos para regalos **Casa Pernas** Mercado, 20 LOGROÑO

San Roque (JEREZ QUINADO)

Premiado con Gran Diploma y medalla de oro en la Exposición de Milán

El que prueba una vez este notabilísimo producto, recomendado por la Ciencia como uno de los mejores tónicos reconstituyentes, lo prefiere a todos los conocidos hasta el día.

SAN ROQUE (Jerez Quinado) — Representante en Vitoria, PABLO OZAETA.

Larramendi hermanos.—Calle Dato, 9, Vitoria.—Fábrica de sellos en metal y caucho. Etiquetas engomadas, para reclamos, en relieve y colores. Grabados en plata, oro y metales. Tenazas y precintos de plomo y acero. Placas de hierro esmaltadas. Encendedores sellados, piedras mecha, y piezas de recambio. Pathéfonos y discos Pathé (Depósito) cantos, cuplés y bailes.

Máquinas de escribir Underwood, Royal, Smith y otras marcas, papel, cartón, cintas y accesorios. Reparación de máquinas.—Dato, 9, Vitoria

Contabilidad.—Mecanografía

Preparación para el ingreso en Bancos y otras oficinas.

E. ROMERO. Florida, 42, 1.°

Copias de escritos a máquina

LECHE CONDENSADA

marca

"LA LECHERA,,

Reune todas las ventajas de la leche fresca sin ninguno de sus inconvenientes.

De venta en Farmacias, Droguerías y Ultramarinos.

JABON CHIMBO

El mejor de todos los jabones por los componentes de su fabricación y su esmerada elaboración. El más económico, no solo por ser el que más dura, sino porque no estropea ni quema objetos lavados con él.

Pedidlo en todas partes, exigiendo la marca estampada en cada trozo.

Trozos de 500 y 250 gramos respectivamente.

CUADROS DE MAESTROS ANTIGUOS

Las Imitaciones más perfectas de Pinturas legítimas Hechas sobre lienzos de Rembrandt, Murillo, Velázquez, con sus magníficos Marcos de Estilo Antiguo se venden a precios muy baratos, Exposición.

Librería de la Viuda é Hijos de Linacero.—Vitoria (Alava)

Grandes Existencias de Misales Nuevos, Breviarios Ritual, edición barata, el Misal más barato que se conoce 16 pesetas encuadernado lujoso y Cantos en Oro.

El nuevo arancel de Aduanas de 12 de Febrero de 1922, se ha puesto a la venta.

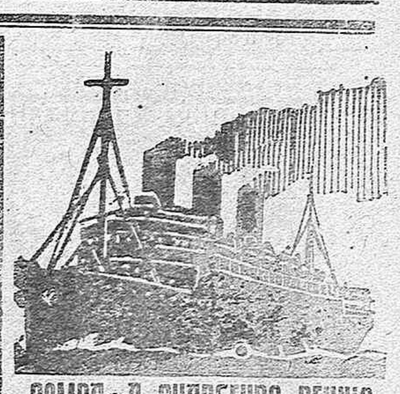

COMPAÑIA CHARGEURS REUNIS

Servicio combinado con la

Compañía Sud Atlantique

Vapores extra-rápidos de lujo, de 4 y 2 hélices

Salidas del puerto de Bilbao

Para Río de Janeiro, Montevideo y Buenos Aires

saldrán directos y sin trasbordo los magníficos vapores siguientes:

Admitiendo pasajeros de 1.ª 2.ª intermediaria y 3.ª.

Precio en tercera clase, 485 pesetas.

El día 17 de abril, «BELLE ISLE«.
El día 15 de mayo, «AURIGNY»
El día 12 de junio, «DESIRADE»

Admitiendo pasajeros de 1.ª 2.ª intermediaria y 3.ª.

Precio en tercera clase 435 pesetas.

Estos vapores están dotados de todos los adelantos modernos. Llevan médico, cocineros y camareros españoles.

También admitirán carga para los mismos puertos, y con conocimiento directo, para Rosario de Santa Fé.

Salidas del puerto de Bordeaux

Para Bahía, Río de Janeiro, Santos, Montevideo y Buenos Aires,

saldrán directamente los vapores siguientes:

El 25 de Marzo «LUTETIA».
El 22 de Abril «MASSILIA»

Admitirán pasajeros de gran lujo, lujo, primera, segunda y segunda intermediaria,

Para toda clase de informes, billetes de pasaje, fletes, etc., dirigirse a los consignatarios autorizados:

FELIX IGLESIAS y COMP.ª-Arenal, 6, BILBAO

Sucursales: Garibay, 20.-San Sebastián P, de la Constitución, 25 PAMPLONA

Casa Ibarra Grandes almacenes de confección para caballeros y niños. Sección especial para la medida.—Plaza Nueva, 29 y Plaza de la Virgen Blanca, 9.—Precio fijo.—Ventas al contado =Depósito exclusivo para la plaza de los verdaderos y acreditados impermeables ingleses marca «El Gallo».

Agente de Seguros

Se necesita a sueldo y comisión. Dirigirse por carta a don Manuel Perales, Farmacia Juguera, Dato 2, Vitoria.

Inutil sin buenas referencias.

LA HIGIENICA

Agua Vegetal de Arroyo, premiada en varias exposiciones científicas con medalla de oro y plata, la mejor de todas las conocidas hasta el día para restablecer progresivamente los cabellos al primitivo color: no mancha la piel ni la ropa. Se expende en perfumerías y peluquerías de Madrid y provincias.

SARNA

Una sola fricción LOCION «PAK» basta para quedar limpio de esta plaga sin necesidad de baño.

Frasco: CINCO pesetas, en farmacias.

Ecos municipales

Comisión

A las doce y media del día de hoy se ha reunido la Comisión de Obras para tratar de la construcción de casas baratas.

Peliculerías

Nuevo Teatro

Buenos programas y buenas entradas sábado y domingo.

Ayer fué muy elogiada la hermosa cinta «Maravillas de la nieve.»

Los capítulos 7.° y 8.° de «Los tres mosqueteros» continúan interesando y celebrándose merecidamente el desarrollo de la adaptación.

Teatro Circo

El sábado hubo sesión continua y muy buenas entradas.

Ayer en las tres sesiones se llenó el amplio local.

Tambien fueron excelentes los programas.

Observatorio del Instituto

Presión atmosférica	709'7
Termómetro seco del psicrómetro	3'0
Idem húmedo	1'8
Humedad	96'0
Temperatura máxima	5 8
Idem mínima	0'2
Agua en las últimas 24 horas	2'6

Estado del cielo, cubierto.
Viento, muy flojo. O.

GRAN TINTORERIA CATALANA

Tintes en todos los colores por delicados que sean; negro superior para lutos en 9 horas; limpieza en seco.
Para saber la verdad de lo que esta casa ofrece, basta probarlo una vez y quedarán convencidos.
Economía en los precios.
Teléfono 624.

NOTICIAS DE SOCIEDAD

Calendario de mañana

Misa de San Juan Capistrano, Confesor.—Rito semi doble.—Color blanco.—Santos, Marcos, Alejandro, Castor, y Doroteo.

Los que viajan

De San Sebastián ha venido don Francisco Ajuria.

—Para el mismo punto, ha marchado el industrial de esta plaza don Toribio Erenchun.

Nombramiento

Ha sido nombrado profesor de Gimnasia del Instituto de Cartagena el actual del de Vitoria señor Samper.

Pasaportados

De Melilla lo han sido para Vitoria: Por enfermo el teniente del regimiento de Africa, don Luis Fernández.

A concurso, el soldado de Ingenieros don Angel Peña.

Aguirre-Arteaga

En el Monasterio de Loyola contrajeron el sábado matrimonio la bella señorita María del Rosario Aguirre, hija del Arquitecto Municipal de Vitoria don Javier y el joven arquitecto de Pamplona don Mariano Arteaga.

La boda se celebró en la intimidad de la familia.

Después del banquete, con que se celebró el enlace, salieron los nuevos esposos a realizar el viaje de boda para diferentes capitales terminado el cual, irán los señores de Arteaga a Pamplona para fijar allí su residencia.

Reciban nuestra enhorabuena.

Enlace

A las doce del día de hoy han contraído matrimonal enlace en la Parroquia de Santa María, don Maximino San Martín Torres, con la agraciada señorita Carmen Romeo y Ruíz.

Empadrinaron a los nuevos esposos miembros de sus respectivas familias.

Nuestra cordial enhorabuena.

Información general

El número 12 (año XXXIX) de la acreditada Ilustración Católica «La Hormiga de Oro» que hemos recibido, está casi por completo dedicado a San Ignacio de Loyola con motivo del cuarto centenario de su vela de armas ante la Virgen de Montserrat y tercero de su canonización. Al texto, que constituye una extensa monografía biográfica del Santo sobre su estancia en Montserrat, Barcelona y Manresa, acompañan multitud de grabados reproduciendo episodios de la vida del Santo fundador.

Completan el número interesantes lecturas e información gráfica de Barcelona, Madrid y provincias.

Azul para ropa

en bolsitas marca «Grosman» desinfectantes perfumadas. De venta en todas partes.

Bodegas Franco-Españolas de Logroño elaboran el Rioja preferido por todas las personas de buen gusto.

De venta: Plaza Nueva, 3 y 4 Droguería de J. Rovira.

El peligro constante de la obscuridad se evita con una LOT

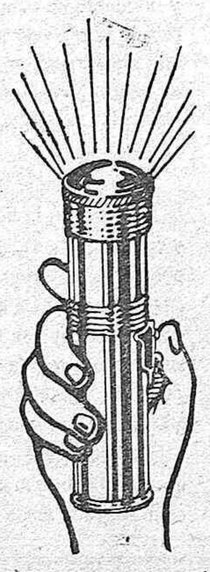

Donde quiera que se necesite una luz pronta, ya sea en fábricas, talleres, almacenes, tiendas, casas de campo etcétera una

LOT

De venta: E. Larramendi y Compañía, Dato, 23.—Viuda e Hijos de J. Linacero, Barreras, 2.

Comercio de tejidos
DE
Ramiro Aragón
Moraza 4 y Virgen Blanca

500 piezas tela blanca hilo puro a 1'75 pesetas metro, otros mil artículos a precios sin competencia mas baratos que yo, nadie.
No confundirse Moraza 4 y Virgen Blanca

Jabón "Lagarto"
Sin rival para el lavado y conservación de la ropa
De venta en los almacenes de Ultramarinos de don Manuel R. de Alegría, Allados, 1 (antes Oriente); Lucio Nalda, Fueros, 9; Hijos de Vicente Más, y señores Hijos de don José Erbina, Plaza Nueva, 24

Eduardo Pérez
ALMACÉN DE MÚSICA
Plaza Nueva, 32
VITORIA

Notas bursátiles

COTIZACIONES RECIBIDAS HOY EN LA SUCURSAL DEL BANCO DE BILBAO

BILBAO:

Banco de Bilbao	1670'00
Crédito	560'00
Sota y Aznar	1535'00
Marítima Nervión	600'00
Naviera Vascongada	260'00
Altos Hornos	99'75
Resineras	250'00
Nortes 3 por 100	59'75
Asturias 3 por 100	57'30

Bolsa de Berlín

Cotización del 20 de Marzo de 1922

Banco Alemán Trasatlántico	1950
Deutsche Bank	589
Reichsbank	280
Banco de Dresdner	368
Aktges f. Anilinf	700
A. E. G.	840
Badische Anilina	750
Chem. v. Heyden	890
Chem. Werke Albert	1675
Daimler Motoren	560
Elberfelder Farben	726
Eckert Maschin	5600
Höchster Farben	730
Leipz Pianof. Zimm.	885
Liken Hofmann Wk	1000
Ph. Rosenthal Pz	2575
Siemens Glasind	1740
Siemens & Halske	1040
Thale Eisenhüte	5950
Empréstito Público 4 por 100	93 25
Deuda Provincial de Posen 3 y medio por 100	21'00
Deuda Municipal de Frankfur a. M. 4 por 100	103'75

HARINA LACTEADA
"NESTLE"
El mejor alimento para niños, convalecientes y ancianos
Muestras y folletos gratis a quien lo solicite de la
Sociedad Nestlé
Gran Vía Layetana, 41
Barcelona

BLENORRAGIA
INYECCION «SECA» cura pronto y bien, incluso en los casos rebeldes a los demás tratamientos.
Frasco: 8'50 pesetas, en todas las farmacias.

Persianas y transparentes
Ferretería Retana

El mejor purgante conocido: Aguas Minerales Naturales de:
Propietarios: Viuda e Hijos R. J. Chávarri.-- Lealtad, 12.--Madrid
CARABAÑA
Depurativas, Antibilíosas, Antiherpéticas
AVISO: Rechácese como falsa toda agua que se venda fuera de sus botellas originales y cerradas

CONTRA LOS PASTILLAS PECTORALES DE G. E. MERINO é HIJO EN USO CRECIENTE DESDE 1827

ELIXIR ESTOMACAL
de Saiz de Carlos (STOMALIX)
Es recetado por los médicos de las cinco partes del mundo porque tonifica, ayuda á las digestiones y abre el apetito, curando las molestias del
ESTÓMAGO É INTESTINOS
el dolor de estómago, la dispepsia, las acedías, vómitos, inapetencia, diarreas en niños y adultos que, á veces, alternan con estreñimiento, dilatación y úlcera del estómago, etc. Es antiséptico.
De venta en las principales farmacias del mundo y en Serrano, 30, MADRID, desde donde se remiten folletos á quien los pida.

"La Exportadora" FABRICA DE LUNAS, ESPEJOS MARCOS Y MOLDURAS
Sebastián Ricardo Aranegui
VITORIA
Lunas en blanco y plateadas de grandes dimensiones para escaparates, cafés y demás.—Lunas biseladas y grabadas.—Bandas biseladas.—Lunas de segunda, finas ordinarias.—Espejos de todas clases.—Marcos con oros y oleográficos.—Molduras.—Vidrios negros franceses y de colores.—Vidrios del país y extranjeros.

Servicio de la Compañía Trasatlántica

LINEA DE BUENOS AIRES

Servicio mensual, saliendo de Barcelona el 4, de Málaga el 5, y de Cádiz el 7, para Santa Cruz de Tenerife, Montevideo y Buenos Aires, emprendiendo el viaje de regreso desde Buenos Aires el día 2 y de Montevideo el 8.

LINEA DE NEW-YORK, CUBA, MÉJICO

Servicio mensual, saliendo de Barcelona el 25, de Málaga el 28, y de Cádiz el 30 para New-York, Habana, Veracruz y Puerto Rico. Regreso de Veracruz el 27, y de Habana el 30 de cada mes.

LINEA DE CUBA MÉJICO

Servicio mensual, saliendo de Bilbao el 17, de Santander el 19, de Gijón el 20, y de Coruña el 21, para Habana y Veracruz. Salidas de Veracruz el 16 y de Habana el 23 de cada mes para Coruña y Santander.

LINEA DE VENEZUELA COLOMBIA

Servicio mensual, saliendo de Barcelona el 10, el 11 de Valencia, el 13 de Málaga y de Cádiz el 15 de cada mes, para Las Palmas, Santa Cruz de Tenerife, Santa Cruz de la Palma, Puerto Rico, Habana, Puerto Limón, Colón, Sabanilla, Curaçao, Puerto Cabello y La Guayra. Se admite pasaje y carga con trasbordo para Veracruz, Tampico y puertos del Pacífico.

LINEA DE FILIPINAS

Una salida cada 44 días, arrancando de Barcelona para Alejandría (facultativa) Port-Said, Suez, Colombo, Singapore y Manila.

LINEA DE FERNANDO POÓ

Servicio mensual, saliendo de Barcelona el 2, de Valencia el 3, de Alicante el 4 de Cádiz el 7, para Tánger, Casablanca, Mazagán (escalas facultativas), Las Palmas Santa Cruz de Tenerife, Santa Cruz de la Palma y puertos de la costa occidental de Africa. Regreso de Fernando Póo el 2, haciendo las escalas de Canarias y de la Península indicadas en el viaje de ida.

LINEA DE BRASIL-PLATA

Servicio mensual, saliendo de Bilbao, Santander, Gijón, Coruña, Vigo y Lisboa (facultativas), para Río Janeiro, Santos, Montevideo y Buenos Aires, emprendiendo el viaje de regreso desde Buenos Aires, para Montevideo, Santos, Río Janeiro, Canarias, Lisboa, Vigo, Coruña, Santander y Bilbao.

Estos vapores admiten carga en las condiciones más favorables y pasajeros a quienes la Compañía dá alojamiento y trato esmerado, como ha acreditado en su dilatado servicio. Todos los vapores tienen Telegrafía sin hilos.

Agencia: BARRERAS, 1.—Escritorio.

LA BOLSA
Florida 23 y Arca 13
Camas y cunas doradas en estilo moderno
Representación exclusiva de fábrica
Mécano
El mejor líquido para la limpieza de metales
Depositario

A las señoras
Antes de efectuar sus compras para verano, visiten el comercio de tejidos y confecciones de
M. de Azcárraga
Postas 1 y Plaza Nueva 22
donde encontrarán economía de precios en todos los artículos de lana y algodón.

Aguas y Balneario de Cestona (Guipúzcoa)
(Corlsbad de España)
Unicas para el Hígado, Estreñimiento, Disentería, Naurastenia y Artritismo.
Se venden embotelladas a 1'25 pesetas en Farmacias y Droguerías.
Temporada oficial 15 de Junio a 30 de Septiembre.
Después de la temporada oficial, o sea desde 1.° de Octubre próximo, continuará abierto nuestro Hotel Casa de Entrada a precios módicos.
Itinerario: Línea del Norte. Estación Zumárraga, y línea de San Sebastián a Bilbao Estación de Arrona.
Pedido de antecedentes a la Administración de Cestona.

Caja de Ahorros y Monte de Piedad
PRINCIPALES OPERACIONES
Imposiciones a la vista devengan el interés de 3'50 °/o anual.
Id. especiales a plazo de un año el interés de 4'25 °/o anual.
PRESTAMOS
Préstamos y apertura de cuentas corrientes de crédito con garantía hipotecaria o de valores al interés de CINCO Y CUARTO °/o anual.
Préstamos con garantía de firmas hasta dos mil pesetas el SEIS POR CIENTO y de 2.000 PESETAS en adelante el CINCO Y MEDIO POR CIENTO.
OFICINAS CASA CONSISTORIAL
Hras de despacho: de nueve de la mañana a una y de tres a cinco por la tarde.
Para mas detalles solicitar Reglamentos, tarifas y antecedentes al señor Director Gerente de la Caja de Ahorros y Monte de Piedad de la Ciudad de Vitoria.

APARATOS Y DISCOS MARCA: "Gramófono"
AUDICIÓN Y VENTA
Bazar Mendía
Pza. Nueva, 26

LOECHES
Agua Mineral Natural Purgante.- Depurativa.- Sales naturales "La Margarita".- Laxantes.- Purgantes.- Depurativas. BALNEARIO de "LA MARGARITA" en Loeches. Piel. Higado. Especiales de la mujer. Obesidad. Datos y hojas clínicas. JARDINES, 15 MADRID.