

tiembre de 1905, que no han sido des-
empañadas ni renovadas á su debido
tiempo.

La subasta de alhajas dará principio
mañana, á las diez de la tarde.

Registro civil
Nacimientos.—Juan Trillo Rubio, Ma-
ría de los Dolores Aranda Martínez, An-
tonio García Hernández, María de la
Piedad Muñoz Egea, Francisco Padilla
Gutiérrez, Carmen Reyes González, Jo-
sefa Martínez Góngora, Jesús Emilio
Egea, María del Carmen García Leal y
Amelia Buena Blasco.
Defunciones.—Antonia Martínez Gon-
zález, Miguel Cabrera Rico, José Carijo
González, Juana Fernández Cruz, Fran-
cisco Camacho Márquez.
Casamientos.—Ninguno.

Comunicación
El Ingeniero Director de las minas de
Baeza ha participado al Gobernador
que, en virtud de lo dispuesto por éste,
ha oficiado á la Directiva de dichas mi-
nas en París, para que nombre á la ma-
yor brevedad un practicante para dicho
corte minero, que atienda á la primera
cura de las heridas como consecuencia
de los accidentes del trabajo que pue-
dan sobrevenir.

Lotería Nacional
Véase anuncio en 4.ª plana.
Movimiento de buques
Entrados.—Laud español «Joven Ca-
simiro», de Adra, con sal.
Vapor italiano «Giovanna», de Argel,
en lastre.
Idem español «Vostak-Bat», de Livor-
no, en id.
Despachados.—Vapor español «Marie
Louise», con destino á Orán.
Idem «Numancia», para id.
Idem «Martes», para Málaga, con car-
ga general.
Laud «América», para Garrucha, con
mineral.
Ama de cría
Para casa de los padres, hace falta
una. Razón, Príncipe 37.

Gabinete-Médico-Quirúrgico
DE
D. JOSÉ LOPEZ ORTIZ
Instalación de Radiología
Rayos X
Electroterapia y Ozonoterapia.
Horas de consulta de 2 á 4.
Plaza de Bermúdez, número 5.
Esquina frente al establecimiento de don
Agustía Fernández.

BUENA OCASIÓN
para comprar muebles y utensilios de casa á
precios muy económicos.
Muebles nuevos ó en perfecto estado de con-
servación
Alfombras y cortinajes.
Vejilla.
Cristalería.
Utensilios de cocina y casa.
Aparato de ducha.
Idem de alumbrado y calefacción por gas y
electricidad.
Dirigirse todos los días, á partir desde hoy,
de una y media á 3 de la tarde, calle del Obis-
po Orberá núm. 24.

PARA ORAN

EL VAPOR NUMANCIA
Saldrá todos los lunes directo de Almería
para Orán, y de Orán para Almería todos los
miércoles, también directo.
Se despacha en Almería por su Armador, don
Joaquín Acuña Gómez, Paseo del Príncipe nú-
mero 27, y en Orán por D. Julio Hernández,
Rúa de Orleans, 8.

HAZENES DE ULTRAMAR
Los pago en el acto de terminarse el expe-
diente, descontando solo el 20 por 100.
Informes: Agencia de Minas, Cervantes 2, Al-
mería.
25.000 PESETAS
Se dan en hipoteca sobre fincas urbanas cen-
tradas que ofrecen garantía suficiente ó finca
rústica que agrada. Informes, Regocijos 40.

Pérdida
La persona que se haya encontrado un ter-
cer y gris con la pchuga color naranja,
pueda presentarlo en la calle del Onda de
Oficial número 12, (panadería de «El Onda»),
donde se le gratificará.

Vapor para Orán

El MARIE LOUISE saldrá todos los lunes
para Orán y de Orán para Almería todos los
miércoles. Admite pasaje y carga.
Cognoscitario, Ricardo Jiménez en liquidación,
Paseo del Príncipe.
Se despacha por los Agentes de Aduana,
Sres. Ginerés y Serralta, Andén de Costa, Al-
mería.

Telegramas
Lotería
Madrid 21

Primer premio
9.292
Segundo premio
27.041
Tercer premio
10.112

También han sido premiados
los números que se expresan á
continuación:
11.507, 20.854, 38 329, 30.444,
27.024, 20.808 37.337, 34.938,
25.349, 30.987, 17.232,
3.090, 17.382, 14.653, 18.577,
15.729, 17.542, 29.628, 9.211,
33.036, 12.471, 29.735, 14.048,
31.175, 30.831, 23.077, 5.831,
3.178, 5.879, 5.879, 30.732,
11.928, 34.686, 18.016, 22.059,
17.270 y 1.648.

**El conflicto del pan en Ma-
drid. Tahenas asaltadas y
reciadas con petróleo. Car-
gas, Heridas. Avarío de
los tahoneros. Precaucio-
nes**

Madrid 21
El conflicto creado por los fa-
bricantes de pan de esta Corte,
ha adquirido gravísimos caracte-
res.
Numerosos grupos de obreros
han asaltado hoy infinidad de
tahenas, reciándolas con petró-
leo.
La policía y la guardia civil
han dado varias cargas, de las
que han resultado muchos heri-
dos.
Los tahoneros han acordado
no amasar pan mañana.
Conforme estaba prevenido,
mañana enviarán una cantidad
bastante regular de pan desde
Avila, Segovia, Valladolid, Ciudad
Real, Toledo y otras poblaciones
que, sumada á la que fabriquen
los hornos de la Administración
Militar, harán un total de 50.000
kilogramos, cantidad insuficiente
para abastecer la población, pues
se calcula en 300.000 el número
de kilogramos que se necesitan
diariamente.

Confíase, sin embargo, que des-
de las citadas poblaciones, así co-
mo de otras, enviarán á Madrid
cantidad bastante á satisfacer las
necesidades del vecindario.
Este pan se expandirá á 40 cén-
timos kilogramo.
Se han tomado serias precau-
ciones para evitar que se altere
el orden.

**La causa del atentado de la
calle Mayor. El tribunal de
derecho**
Madrid 21
Se ha dispuesto que en la cau-
sa instruida con motivo del aten-
tado llevado á cabo por Morral
en la calle Mayor, entienda el Tri-
bunal de derecho.
La resolución ha producido
gran contrariedad á los elemen-
tos radicales.

**Dimisión del Gobernador ci-
vil. Cartuchos de dinamita**
Madrid 21
La policía de Barcelona ha en-
contrado cuatro cartuchos de di-
namita en la vía pública.
El Gobernador civil ha dimiti-
do, considerándose impetuente pa-
ra solucionar el conflicto plan-
teado.
Hay gran alarma y gran exi-
tación.

**Los sucesos de Liébana. En-
tierre de las víctimas. Di-
misión del Ayuntamiento.**
Madrid 21
Comunican de Liébana (San-
tander), que hoy han sido ente-
rradas las siete víctimas de los
sangrientos sucesos de que di-
cuenta oportunamente. El Gobier-
nador civil ha admitido la dimi-
sión al Ayuntamiento, destituy-
endo también al Secretario. Con-
tinúa la excitación en los ánimos.
El entierro de los siete lieba-
nenses muertos por la fuerza pú-
blica ha resultado una imponente
manifestación de duelo.

Orden en Barcelona
Madrid 21
Las autoridades de Barcelona,
afirman que el orden público es-
tá restablecido en la ciudad Con-
dal.
Herido de una bomba
Madrid 21
El herido á causa de la bomba
que estalló en la Rambla, de Bar-
celona, se ha agravado en tales
términos que los médicos des-
confían de salvarlo.

**En el Congreso. Reapertura
de Cortes. Debate sobre la
ley de Asociaciones. Bar-
roso dimisionario. Extenso
debate sobre el conflicto
del pan**
Madrid 21
Hoy se ha llevado á efecto la
reapertura de Cortes.
En el Congreso, el diputado mi-
nisterial Sr. Maestre, ha pronun-
ciado un discurso atacando dura-
mente al Gobierno, por conside-
rarlo sostenedor del proyecto de
ley de Asociaciones.
Los prohombres del partido

VAPOR ROMA
Cuenta general de gastos de 300 barriles de mi consignación
(7 marcas y 15 muestras), vendidos en este mercado.

	Pesos	Centavos	Pesos	Centavos
Comunes á todos los barriles				
Derechos de Aduana.	120	"		
Flete pagado en pesos al cambio de 4.86 1/2	153	30		
Satisfecho al corredor de Aduanas por de- claración.	3	"		
Muelleje.	2	98		
Seguro.	6	"	285	28
Comunes á los barriles de muestra				
Acarreo, trabajo de colocación en el sótá- no, peso y obra de tonelería.	2	53		
Gratificación al que enseña las muestras.	2	"	4	53
Exclusivos de las marcas				
Anuncios, inspección y líneas de catálogo.	1	75		
Cablegrama.	2	23	3	98
Total.			293	79

Corretaje, interés y garantía y comisión 5 por 100.
Remitidos los justificantes de esta cuenta á D. Francisco López, en Alhama de
Almería, en cuyo poder quedarán á disposición de los señores remitentes que quie-
ran examinarlos ó hacer copia de ellos. New-York 14 Dobre. 1906—MANUEL LÓPEZ

FRUTALES
En el Depósito de plantas de Antonio Alvarez «La Cascada»,
calle de la Estación, Almería, se expenden frutales ingertos de
primera fuerza, entre ellos el célebre peral enano.
Magníficos Rosales de The á 2 reales uno.
Eucaliptus maderables y otros propios de la estación.

Ultima hora
**La actitud de los fabricantes
de pan. Temeros**
Madrid 22
Los fabricantes de pan de esta
Corte mantienen su actitud res-
pecto del alza de este artículo de
primera é indispensable necesi-
dad.
Se abrigan temores de que la
tenacidad de los tahones dé mar-
gen hoy á nuevos y desagradá-
bles sucesos.
Las autoridades adoptan toda
clase de precauciones en evita-
ción de que se reproduzcan aque-
llos.

**Crisis total. Esfuerzos de Ve-
ga Armijo para conjurar-
la. Canalejas pesimista**
Madrid 22
Asegúrase que uno de los con-
sejeros responsables ha dicho que
el jueves habrá crisis total.
El Presidente del Consejo de
ministros, Sr. Vega Armijo, hace
grandes esfuerzos para conjurar-
la, pero todo hace suponer que
la crisis es inevitable.
El presidente de la Cámara
popular Sr. Canalejas, muéstrase
pesimista en este asunto.
Los círculos políticos se han vis-
to esta noche pasada muy anima-
dos, haciéndose comentarios acer-
ca de los sucesos de actualidad.
Almadébar

Crisis. Revuelo político
Madrid 21
Esta noche se ha celebrado el
banquete organizado por los ele-
mentos reaccionarios de Barcelo-
na, en honor del orador carlista
Vázquez de Mella. Las autorida-
des continúan practicando dete-
niones entre los sospechosos de
haber alterado el orden público á
la salida del mitin católico.

BOLEA
Madrid 21
Considerase, después de lo su-
cedido esta tarde en la sesión del
Congreso, inevitable la crisis.
El revuelo político es grande.
Hay gran desconcierto en las
esferas gubernamentales.

36 VICTOR HUGO
nos impulsa naturalmente á los pa-
seos nocturnos y á las reflexiones
á solas por el campo al resplandor
de las estrellas: la juventud es una
misteriosa expectativa; por eso
gusta tanto andar de noche sin ob-
jeto. A aquella hora no había nadie
en la feria ó á lo sumo se divi-
saba tal cual borracho dando tras-
piés por los rincones oscuros; las
tabernas vacías se cerraban, apa-
gábase la sala baja del parador
Tadcaster, ó conservaba apenas
en algún rincón una última vela de
sebo que alumbraba á un último
bebedor; una incierta claridad salía
por las puertas entornadas del fi-
gón, y Guynplaine pensativo, con-
tento, llena la cabeza de ilusiones,
feliz sin saber por qué, iba y venía
por delante de aquellas puertas á
medio abrir. ¿En qué pensaba? En
Dea, en nada, en todo, en las pro-
fundidades: se apartaba poco del
mesón, relenido como un hilo cer-

37 EL HOMBRE QUE RIE
ca de Dea. Dar algunos pasos por
fuera le bastaba.
Luego se volvía al patio, encon-
traba toda la Green-Box dormida
y se dormía.

40 VICTOR HUGO
Una cabeza de angel que nada
prduce no vale tanto como una ca-
ra de diablo lucrativa.
Un día se oyó á la madre de un
chiquillo precioso, que hacía los
papeles de Cupido, exclamar: Nos
han estropeado los hijos; sólo ese
Guynplaine es como debe ser. Y
enseñando los puños al suyo, aña-
dió:
—¡Si conociera al bribón de tu
padre me las había de pagar!
Guynplaine era la gallina de los
huevos de oro. ¡Qué maravilloso
fenómeno! No se oía otra cosa en
todas las barracas.
Los saltimbanquis, entusiasma-
dos y exasperados contemplaban á
Guynplaine rechinándose los dien-
tes: la rabia admira, y á esto se
llama envidia; luego aulla.
Probaron á acabar con el «Caos
vencido», formaron cabalas, siba-
ron, gruñeron, alborotaron, dando
así motivo á Ursus para dirigir al
populacho numerosas arengas hor-

38 EL HOMBRE QUE RIE
más cuadrado de espaldas, vestido
como el vulgo, pero nada roto,
admirador frenético que se abría
paso á puñetazos y llevaba una
peluca á lo diablo, que juraba,
gritaba, embromaba, nada des-
aseado y siempre dispuesto á an-
dar á trompís y á pagar una bote-
lla.
Aquel aficionado era el transeun-
te cuyo grito de entusiasmo oímos
hace un momento.
Inmediatamente fascinado aquel
inteligente, adoptó desde luego al
HOMBRE QUE RIE: no acudía á
todas las representaciones, pero
cuando asistía era cabelliza del pú-
blico, los aplausos se trocaban en
aclamaciones, el triunfo llegaba no
á las bambalinas, porque no las ha-
bía, pero sí á las nubes, pues solía
haberlas, y aun no era cosa rara,
vista la ausencia del techo, que
lloviesen sobre la obra maestra de
Ursus.

El Radical

Horas de oficinas en las distintas dependencias

Dirección	Redacción	Administración
De 8 á 10 noche.	De 8 noche á 4 madrugada.	De 8 á 12 mañana y 3 á 6 tarde.

Precios de las esquelas de defunción y de aniversario

	1.ª plana.	2.ª id.	3.ª id.	4.ª id.
A una columna, ptas.	8'00	7'00	6'00	5'00
A dos id.	15'00	12'00	10'00	8'00
A tres id.	20'00	15'00	12'00	10'00

De mayor tamaño á precios convencionales, admitiéndose encargos hasta las 4 de la madrugada.
Después de la hora de oficina de la Administración no se admiten anuncios ni reclamos.

Agricultores

En la presente temporada tengo disponibles seis millones de barbas americanas de primera clase en todas sus variedades, así como también un gran surtido de árboles para vasos y jardines. Rosales, olivos, crisantemos del Japon y flores de todas clases.
En frutos, hay cuanto se quiera con variedades exquisitas, disponiendo de millares de olivos y almendros.
En árboles maderables, como pinos, casuarinas y eucaliptus, hay colecciones importantísimas.
Los precios son los más reducidos, pero variables en una misma clase, según el desarrollo de la planta, procediendo todas ellas de los acreditados «Campos Eliseos de Llerida», que representa en esta provincia, D. Cesáreo Peón Moreno, del comercio, (Real 9, almacén del Candado, y Reina, 10.)—Almería.

Para Barcelona

Directamente y sin escalas saldrá de puerto de Almería, los días 7, 16 y 26 de cada mes el vapor

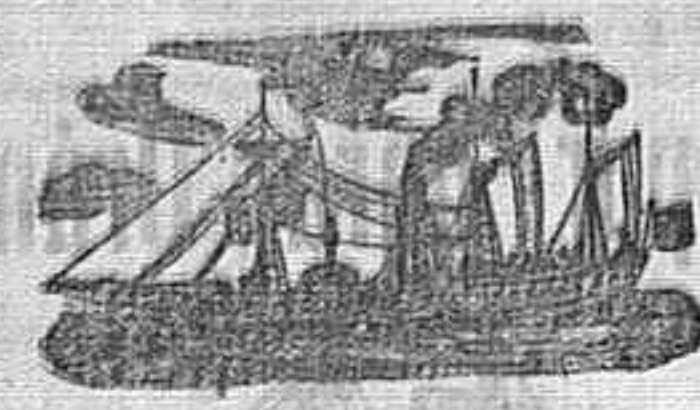

VILLARDE

admitiendo pasajeros y carga desde Almería Granada, Linares y demás estaciones del Ferrocarril del Sur de España.
Consignatarios en Almería, Sres. Verdejo Hermanos.

LOTERIA NACIONAL

Por la Administración núm. 2 de Almería, situada en el 33 del Paseo del Príncipe se envían billetes á los pueblos en las condiciones que por circular han sido comunicadas.
El Administrador, Blas Franco de la Fuente.

Resguardos de Ultramar

El Habilitado de clases pasivas don Juan Sáez Castilla, les gestiona y paga al contado á los repatriados y sus herederos de esta capital y pueblos de la provincia. Consultar por carta.
Rambla de Alfareros, 21.

Horas de oficinas

EN LOS CENTROS OFICIALES

Gobierno militar (Cuartel de la Misericordia).—De 9 á 12 mañana.
Comandancia de Marina (Malecón).—De 9 á 12 mañana y de 2 á 4 tarde.
Comandancia de Carabineros (P. de la Princesa, 14).—De 1 á 3 tarde.
Gobierno civil (Cervantes).—De 9 á 12 mañana.
Delegación de Hacienda (García Aliz).—De 8 á 12 mañana.
Audencia provincial (Gerona).—De 12 á 4 tarde.
Juzgado municipal y de Instrucción (Real).—De 10 á 12 mañana.
Registro civil (Real).—De 9 mañana á 3 tarde.
Obras públicas (Gerona, 3).—De 8 mañana á 1 tarde.
Instituto geográfico y estadístico (Calle Real, 39).—De 11 mañana á 3 tarde.
Secretaría de Instrucción pública (Almanzor beja, 9).—De 8 mañana á 1 de la tarde.
Ayuntamiento (P. de la Libertad).—De 1 á 6 tarde.
Hospital provincial (Hospital).—De 8 mañana á 1 tarde.
Jefatura de mines (Gerona, 14).—De 10 mañana á 1 tarde y de 2 y media á 5 tarde.
Aduana nacional (Martínez Campos).—De 9 mañana á 1 tarde y de 2 á 4 tarde.
Instituto provincial (P. de Santo Domingo).—De 10 mañana á 3 tarde.
Suboficina de Banco de España (Plaza Circular).—De 10 mañana á 3 tarde.

CORREOS

Sección de certificados y pliegos con valores declarados, para el correo general y el de Nijar, de 9 á 10 y media mañana.
Para los estrados de la provincia (Levante y Poniente).—De 1 á 3 tarde.
Para retirar pliegos con valores declarados.—De 9 á 10 y media mañana y de 1 á 3 tarde.
Apartados.—De 8 y media á 9 y media mañana, y de 3 y media á 4 y media tarde.
Lista.—De 9 á 11 y media mañana.
Reclamaciones.—De 2 á 3 tarde.
Horas de ver al Administrador, todas aquellas en que está abierta la oficina.

Advertencia

Participamos á todos los señores que pretendan ser suscriptores de EL RADICAL, fuera de esta ciudad, que no serviremos suscripción ninguna si al pedir la no se acompaña, por lo menos, el importe de un trimestre, á no ser que la petición venga visada por nuestro representante en cada pueblo, el cual, en este caso, responderá del cobro de ella.

Imprenta de EL RADICAL

Academia politécnica

DIRIGIDA POR EL CATEDRÁTICO D. D. LEIS MUNOZ ALMANSA
CAMPOMANES NÚM. 8.

Preparación para las carreras Militares, Ingenieros, Arquitectos, Ayudantes, Sobrestantes y Aduanas.
Clases especiales de Dibujo á precios convencionales.
Se facilitan Reglamentos y cuantas consultas se hagan sobre carreras especiales.

Banco hipotecario DE ESPAÑA

PRESTAMOS AL 4,25 POR 100 ANUAL

Agentes: Salvador Romero y Hermanos
PASEO DEL PRINCIPE NÚM. 10

1907 ALMANAQUE 1,50

BAILLY-BAILLIERE

500 páginas * 900 figuras * 600 premios y bono de artículo gran-novedad

PARTICIPACIÓN EN EL MEDIO BILLETE DE NAVIDAD

Núm. 14.226

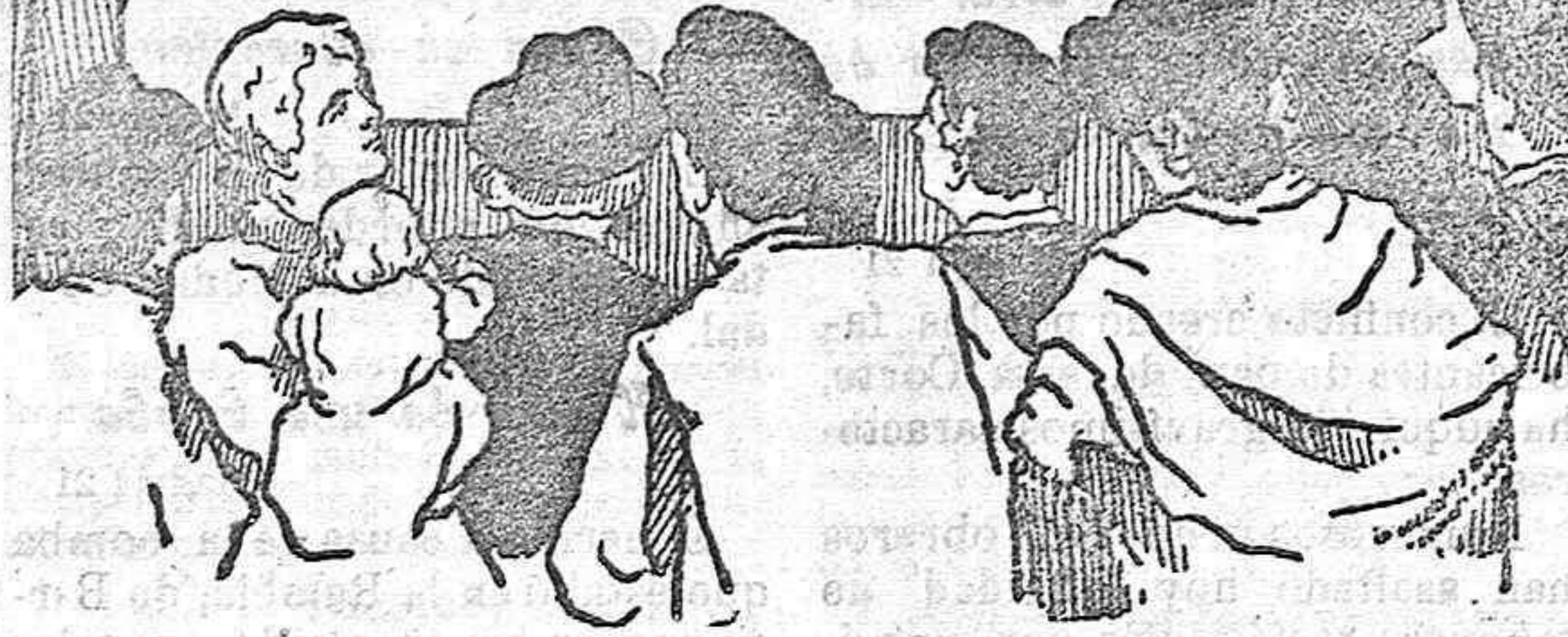

LA WESTREN

Compañía inglesa de seguros contra incendios y riesgos marítimos
FUNDADA EN 1851

Oficinas principales: TORONTO (CANADA) Y LONDRES
Banqueros: THE NATIONAL BANK OF SCOTLAND, LONDRES
Establecida legalmente en España.

Capital pagado.	Ptas. 11.500.000
Fondos de reserva.	11.068.900
Total de garantías.	22.568.900

Primas cobradas, Ptas. 25.880.000 Sinietros pagados, Ptas. 269.020.450

Sucursal para España y Portugal: Mayor, 7 y 9.—Madrid

Director: Alfredo E. Villaverde

El Subdirector para Almería y su provincia: Antonio González Rodríguez, Administrador de EL RADICAL.
Esta Compañía emite Pólizas de Seguros contra la pérdida de alquileres á los inquilinos durante la reedificación de las viviendas destruidas por el incendio.

1907

1907

AGENDAS BAILLY - BAILLIERE É HIJOS

MEMORANDUM 2,50 Ptas sin secante. 3 Ptas con secante.	BUFETE CUATRO EDICIONES ECONOMICAS 1 - 1,50 - 2 y 3 Ptas CUATRO EDICIONES COMPLETAS 2 - 2,50 - 3 y 4 Ptas	CULINARIA 2,5 Ptas	MÉDICA 2,50 Ptas
---	---	-----------------------	---------------------

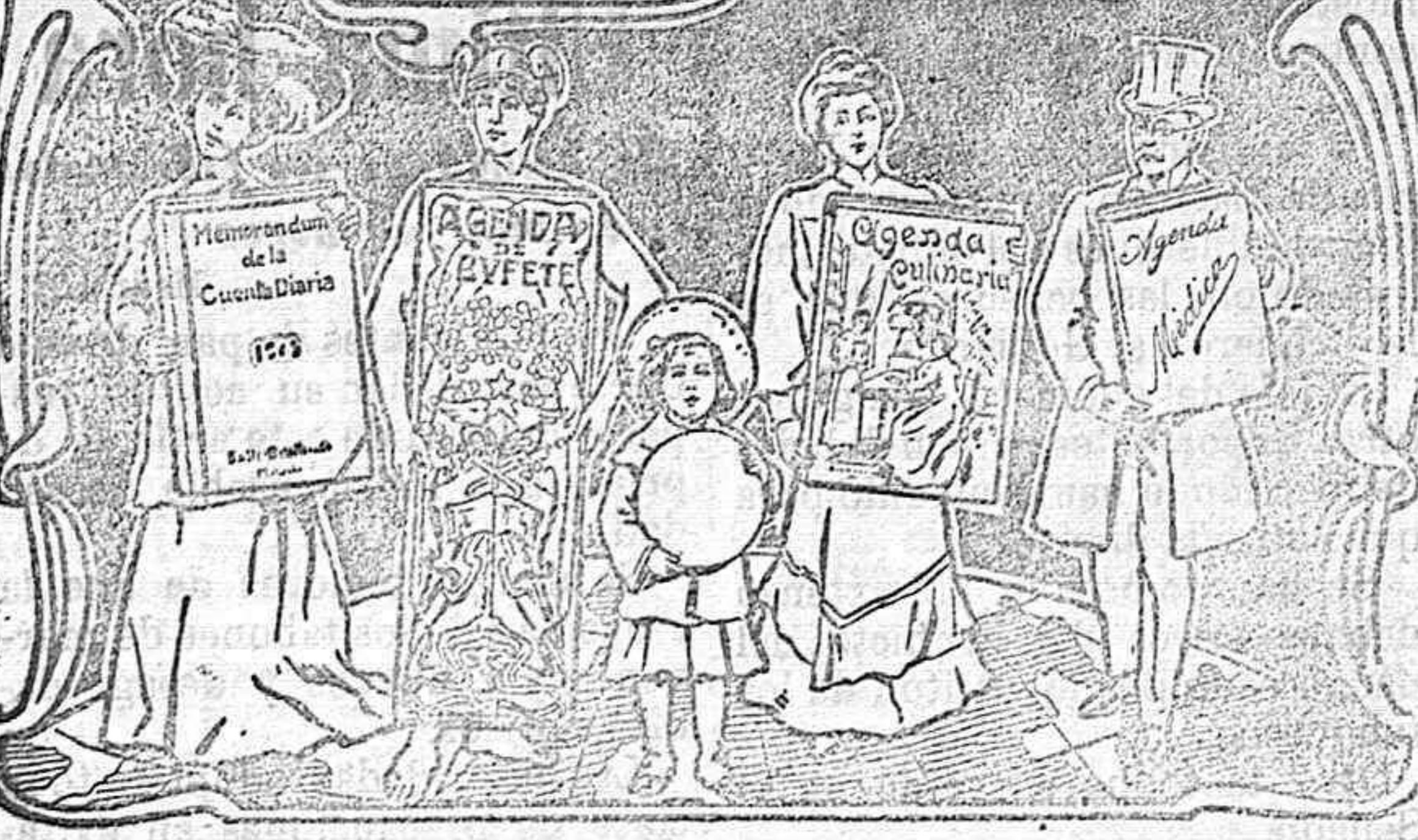

Agencia de transportes

Marítimas y terrestres

á todos los puntos de España y Extranjero.
Comisiones, Consignaciones, Tránsitos, Embarques y Fletamentos

Servicio combinado de domicilio á domicilio

CARRITERO Y GARCIA

Agentes de la Compañía de Seguros Marítimos, Fluviales y Terrestres, «Germania», de Berlín
CALLE CONDE OFFALIA NÚM. 7.—ALMERIA

Corresponsales en las principales plazas de la península EN BARCELONA

Para buultos: D. Enrique Biquer.—Ronda de San Pedro, núm. 47.

Para paquetes á granel: D. José Barde.—Monjuich de San Pedro, núm. 5.

Gran Hotel Paris

Antes LA GRANADINA

Situado en el Paseo del Príncipe, antiguo local del «Hotel Terreno»

Servicio enserado.—Cocina francesa, inglesa y española.

Coches á la llegada de los trenes y vapores.—Comedores reservados.

Restaurant á la carte.

PRECIOS ECONÓMICOS

33, PASEO DEL PRINCIPE ALFONSO, 20

Por manera que Ursus acabó por reparar en aquel hombre.

Guyplayne, también le miró. ¡Cierto que tenían en él un famoso amigo desconocido!

Ursus y Guyplaine quisieron conocerle ó por lo menos saber quién era.

Una noche, estando entre bastidores ó sea junto á la puerta de la cocina de la Green-Box, como se hallase cabalmente á su lado maese Nicless el posadero, Ursus le señaló con la mano el hombre mezclado al gentío y le preguntó: —¿Conocéis á ese hombre?

—Ya lo creo.

—¿Quién es?

—Un marinero.

—¿Cómo se llama?—preguntó Guyplaine interviendo.

—Tom-Jim-Jack—respondió el posadero.

Luego mientras bajaba la escalera —escalera que había á la zaga

efectos de alza y baja, de crecida y merma, parecidos á los de la marea; no sube en casa de éste sino á condición de bajar en la de aquél.

El hormiguero errante que exhibía sus habilidades y sus músicas en los tablados circunvecinos, viéndose arruinado por el Hombre que ríe, cayó en una verdadera desesperación, pero se sintió deslumbrado.

Todos envidiaban á Guyplaine. —¡Buena suerte le ha cabido—decían—con tener hocico de bestial!

Madres volatineras y bailarinas en la cuetda floja, que tenían hermosos niños los miraban furiosas enseñándoles á Guyplaine y diciendo: ¡Qué lástima que no tengamos una criatura como esa!

Algunas zurraban á sus hijos, rabiosas de que fueran tan guapos: más de una, si hubieran sabido el secreto, hubieran aderezado á su hijo «á la Guyplaine».

IV

Los contrarios fraternizan en el odio

Los triunfos no inspiran simpatías, sobre todo á aquellos cuya ruina ocasiona: es raro que los comidos adoren á los que se los comen. Decididamente el Hombre que ríe era famoso, y los volatineros circunvecinos estaban indignados: un triunfo teatral es un sifón que aspira á la gente y forma el vacío á su rededor; la tienda de enfrente está perdida. A la alza de los productos de la Green-Box había instantáneamente correspondido, ya lo hemos dicho, una baja en los de las otras barracas, y de la noche á la mañana, los obstáculos hasta entonces más favorecidos del público, quedaron desiertos.

Todos los teatros conocen esos

de la Green-Box para volverse á la taberna, maese Nicless soltó esta profundísima reflexión:

—¡Qué lástima que no sea lord!

Por lo demás, aunque instalado en una posada, el grupo de la Green-Box no había modificado en nada sus costumbres y conservaba un completo aislamiento: salvo tal cual palabra cruzada al paso con el mesonero, no alternaban poco ni mucho con los habitantes permanentes ó pasajeros del parador y continuaban viviendo entre sí.

Desde que estaban en Southwark, Guyplaine había tomado la costumbre, después de la función y de haber cenado y dado cebada á los caballos, de irse mientras se acostaban Ursus y Dea, cada uno á su cuarto, á respirar un poco el aire puro por el bowling green entre once y doce de la noche.

Una cierta yaguedad de espíritu