

Las peñas

Las más tradicionales son El Tiento y El Cantazo

Las fiestas de Navaluenga, sobre todo las patronales, se ven todos los años amenizadas por las peñas de la localidad. Cada año que pasa aumenta el número de peñas y peñistas que alegran y dan color al pueblo en fiestas; pero hay dos de ellas que tienen mayor tradición que el resto, estas son El Cantazo y El Tiento. Estas peñas están formadas sobre todo por gente del pueblo pero también hay gente de fuera. Las fiestas de verano son consideradas por la gente, el pueblo, como fiestas del veranean-

te, de hecho, así es como se denominaban antes. Las verdaderas fiestas del pueblo son las Fiestas Patronales, en septiembre, y es en estas fiestas cuando la actuación de las peñas cobra verdadero protagonismo. Entonces llevan charangas, realizan pasacalles, gymkanas, se reúnen para asistir a los festejos taurinos, unos de los más importantes de la provincia. Las peñas de Navaluenga son totalmente independientes, organizando todas sus actividades sin ningún tipo de subvención.

Navaluenga, paraíso turístico

Navaluenga atrae cada año a cientos de turistas de todas partes de España, y también del extranjero. Así lo demuestran las más de 800 consultas que se han realizado en la oficina de turismo a lo largo de la última quincena de julio. Los turistas que acuden cada año a visitar Navaluenga vienen sobre todo de Madrid, pero también, y según su alcalde cada vez más, de otras partes de España. Las consultas que se realizan habitualmente en la oficina de turismo de Navaluenga son sobre todo acerca del pueblo, pero también se realizan muchas sobre toda la zona de Gredos. Otro tema sobre el que piden información los visitantes del pueblo es las actividades a realizar en el tiempo de ocio. Las actividades cuya información es más solicitada son principal-

mente senderismo, bicicleta y piragüismo, aunque la hípica atrae también a mucha gente. Las actividades que se pueden realizar en un medio natural tan privilegiado como es el que rodea a Navaluenga van desde actividades a pie como el senderismo, rutas ecológicas, escalada; rutas a caballo, tanto guiadas como libres, e incluso actividades acuáticas, como piragüismo, remo, pesca o vela. Estas últimas tienen mucho éxito, pues tanto las gentes de Navaluenga como sus visitantes suelen aprovechar al máximo las



múltiples posibilidades que ofrece el río Alberche debido a su constitución orográfica, sumamente ventajosa.

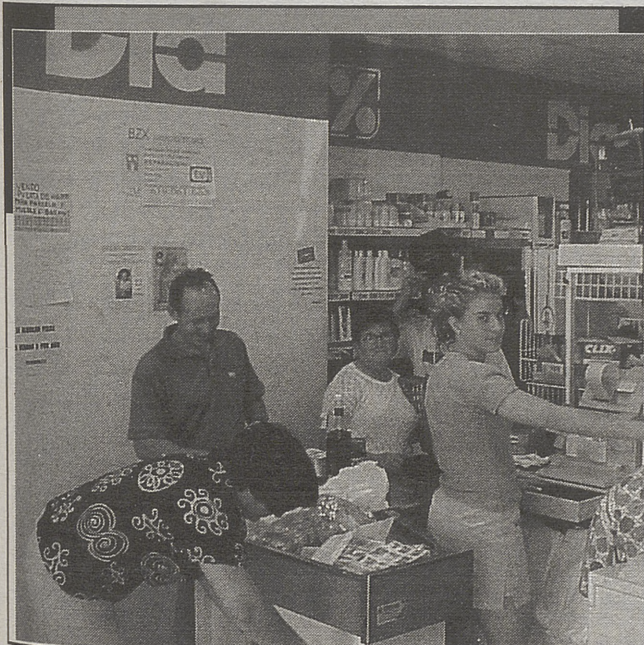

Dia %

AUTO SERVICIO

Las mejores ofertas

Ctra. Madrid, s/n - Telf.: 920 29 85 76
NAVALUENGA (Ávila)

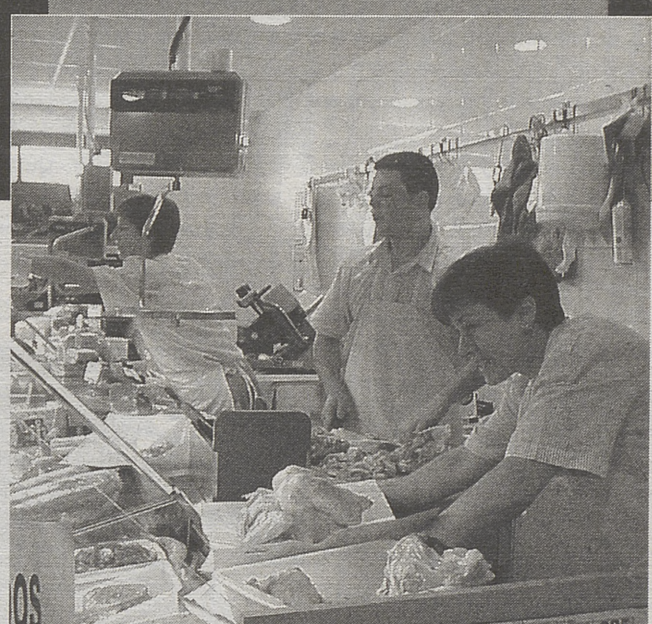

PUNTOS DE VENTA:

- Escalona
- Piedralaves
- NAVALUENGA
- Arroyomolinos
- Santa Olaya

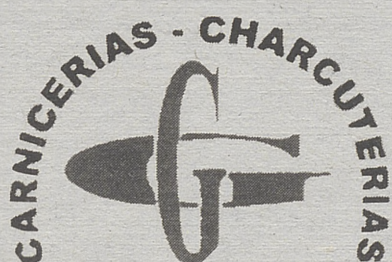

GARRIDO Y GUTIERREZ, S. L.

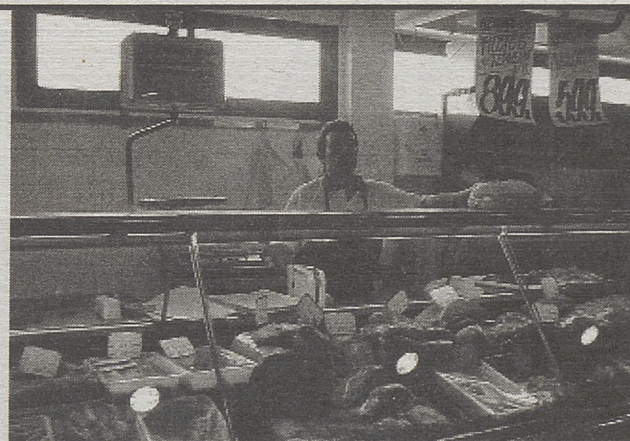

Tenera Natural, Cordero de la zona, gran variedad en embutidos cocidos y curados.

Costumbres nuevas

Las estadísticas reflejan una bajada en el número de turistas, aunque los que de verdad han cambiado son los hábitos

Agapito Rodríguez Añel

Son muchos los que porfían que este verano ha bajado el turismo en esta localidad, sin duda influenciados por los datos de prensa que denuncian que en algunos pueblos de Castilla y León ha disminuido la cifra de turistas en relación con el pasado año. Otros, la mayoría, opinan que es mero espejismo en el que basan la discriminación y argumentan que ello es consecuencia del cambio del comportamiento social que se ha experimentado estos últimos años.

Antes, dicen los partidarios del negativismo, las gentes inundaban calles, bares, río; ahora, los fines de semana, si acaso. Con ser cierto, no son datos reales para asegurar que hay menos gente en Navaluenga.

Es evidente, y los datos elocuentes, que se han construido muchos apartamentos, chalés y se han rehabilitado viejos edifi-

cios pensando en el turismo, como también que la calidad de estas viviendas ofrecen muchas comodidades, las suficientes para que a los propietarios no les apetezca salir al centro urbano.

Hace muchos años, cuando el coche de línea era el único medio para llegar, para muchos, ha sido reemplazado por los BMV, Audio, Mercedes, u otras marcas, para no pocos (basta con sentarse en una terraza para comprobarlo). El número de autocares, los llamados domingueros o de excursiones, casi han pasado al recuerdo. Y ya que hablamos de recuerdos, la juventud más progresista de las décadas 60, 70, que montaban motocicletas de 50, 75 y 125 centímetros cúbicos, como máximo, pero eso sí, sin tubo de escape, para hacerse notar; hoy ya no se conforman con "Llamajas" de 250 c/c, éstas quedan para los más humildes, lo que priva son las grandes, las que cuestan tanto, o más, que un utilitario.

Recuerdan aquellas bicicletas de hierro, con manillares que se



asemejaban a la cornamenta de un toro, sin cambios, cuando no de piñón fijo...; hoy los niños y niñas prefieren la "montanbay", con cambios de velocidades, vamos, que suban o paseen con un mínimo esfuerzo. Los más pequeños, esos que necesitan ruedas complementarias para guardar la estabilidad, exigen, sí, exi-

gen que el cuadro sea de titanio y tengan, naturalmente, cambios sincronizados.

La comodidad de muchas de las viviendas hace que ya no apetezca tanto salir al centro urbano

Han cambiado tanto los hábitos de vida que en las papeleras del parque ya no se ve el papel de estraza en las que las madres llevaban el bocadillo de los

niños (pan y chorizo o jamón), ahora están atiborradas de envoltorios de celofán muy atractivos

que anuncian colecciones de dinosaurios, o más capacidad, como ofertas-regalo; la bollería sustituyó también a las bolsas de pipas.

Recuerdan que entonces había que hacer la compra diaria, porque ni la fresquera, ni el alféizar de la ventana ofrecían seguridad de conservación de los artículos perecederos y eran tentación para los felinos más osados y con gustos refinados. Llegaron las neveras, las compras se hacen más copiosas y los gatos merodean

FINISTERRE, S.A.

GRUPO ASEGURADOR

ISABELO
ALVAREZ
MAYORGA



Avda. de Portugal, 45. AVILA
Tlfs. 920 25 43 32 · 920 22 99 99



en
Navaluenga

Victoria Arganda Fernández
C/Tenería, 29
M^a Isabel Pérez González
C/ Iglesia, s/n

EL DIARIO DE AVILA

¿Buscas una imprenta fiable?

- Servicio de imprenta
- Memorias, papelería
- Folletos, carteles, vallas

ZINK soluciones creativas
Tu agencia de publicidad

C/ Duque de Alba, 6 · 05001 Ávila · Tel.: 920 35 20 44 · Fax: 920 22 51 54 · E-mail: zink@tsai.es



Retomar la vida cotidiana

Que en Navaluenga hay mucho más público que el pasado año, la evidencia es que se han construido muchos más hoteles y todos están ocupados. Como dato curioso es ver desde lo más alto de la carretera de San Juan de la Nava, Navaluenga.

El valle se ve sembrado de puntos de luz, parece como si la sierra la orlaran con miles de bombillas y el río multiplicara éstas en sus plácidas aguas. Desde aquí nos damos cuenta de lo que ha crecido Navaluenga y cuántos alumbramos nuevas esperanzas hasta bien avanzada la noche; es el descanso que nos permitirá retomar con más tranquilidad la vida cotidiana.



más las cocinas para aprovechar los descuidos.

La "combi" (frigorífico y congelador) representa una gran evolución en los comportamientos de vida, la calle y los bares son menos frecuentados; los "hiper" conquistan un mercado a base de ofrecer envases de varios tamaños y precios asequibles. Si a esto unimos que las parcelas o apartamentos tienen una piscina "muy

mona", tumbonas comodísimas y césped a su alrededor que hay que regar... el río queda para las pandillas de jóvenes porque aquí campan a su libre albedrío, sin repriminaciones de mamá: "No te tires así que puedes hacerte daño, o romperte la columna, y ya me dirás qué vida me espera con un hijo parapléjico; por favor, recoge por lo menos la toalla..." Han cambiado los hábitos; la compra

"gorda" se hace en el "hiper", las bebidas, que las sirva el distribuidor "fulano", que además tiene mejores precios; la fruta y los olivos, que los traiga la asistenta, que está fuerte y para eso le pagan bien, así no hay necesidad de ir al pueblo.

Nos tenemos que ir acostumbrando a que las estadísticas que reflejan la realidad son las que miden los nuevos comportamientos

sociales. Un último ejemplo: los amigos ya no nos reunimos fuera de casa, disfrutamos tanto, o más, con lo que nos ofrece el vecino o amigo en su jardín o en el porche, aunque esto tiene un grave peligro que hay que procurar evitar: la competitividad de las amas de casa, que cada una quiere quedar mejor que la otra, y la del amigo que ofrece mejor vino o café con...



Promoción "El Tejar"

CONFORT, CALIDAD Y DISEÑO
A 50 metros del Centro de Navaluenga

Construcciones
GN Navaluenga s. l.

C/ La Ermita, 3 · NAVALUENGA (Ávila) · Tel.: 920 28 64 77

Francisco Mancebo...

El corredor de Navaluenga está pasando por un momento de forma realmente extraordinario

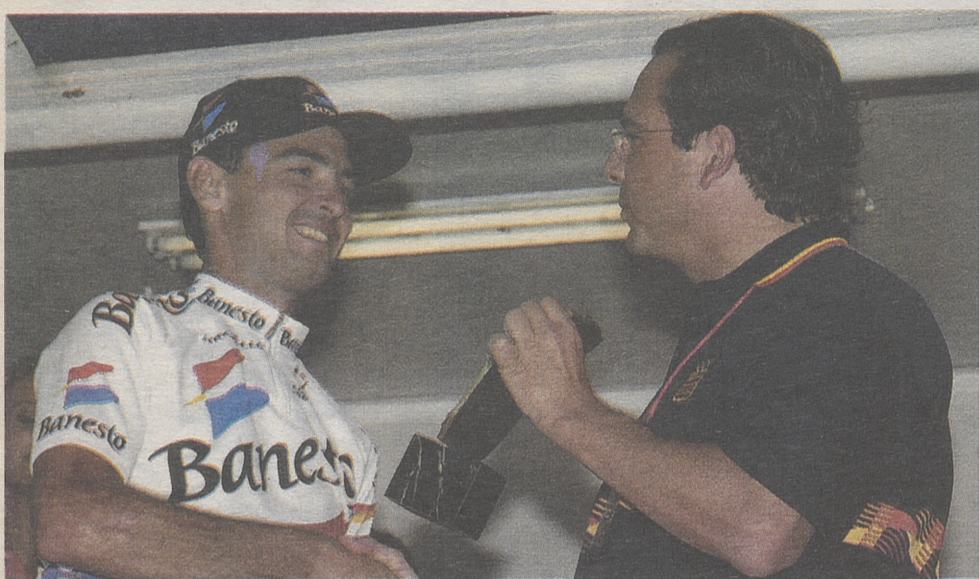

Todo parece indicar que las fiestas de Navaluenga de este año van a ir sobre ruedas. Y sobre ruedas va también uno de los personajes más queridos del pueblo, Francisco Mancebo Pérez.

El ciclista navalengüeño está pasando por uno de los momentos más dulces de su carrera deportiva, ya que en la pasada edición del Tour de Francia consiguió adjudicarse la victoria como mejor joven, y el noveno puesto en la clasificación general. Mancebo subió al podio de los Campos Eliseos, el sueño de cualquier ciclista, acompañado de grandes figuras de este deporte como el americano Lance

Armstrong, ganador de la ronda francesa, o el alemán Erik Zabel, que consiguió la victoria en la regularidad. Con este motivo Navaluenga le hizo un pequeño homenaje el pasado 25 de julio. Más de ochocientas personas se congregaron en la plaza del Ayuntamiento para mostrar su apoyo al que es ya un ídolo local. El propio homenajeado entregó a Juan Antonio González, alcalde de Navaluenga, el maillot blanco de mejor joven.

Juan Antonio González elogió la carrera deportiva de Francisco Mancebo y le auguró un futuro lleno de éxitos. No sabía Juan Antonio González, en el momento de decir esas palabras, lo acertado de su predicción. Hace pocos días, el 4 de agosto, Francisco Mancebo se alzó con la victoria final en la clasificación general de la vuelta a Castilla y León, y

El corredor ha ganado la clasificación juvenil del Tour, la vuelta a Castilla y León y la vuelta a Los Puertos

lo hizo a lo grande. Se mantuvo en los primeros puestos de la tabla hasta la última jornada, en la que se

hizo con la general ganando la etapa. Pero ahí no queda todo. Por si fuera poco, el corredor abulense añadió también a su palmarés la prestigiosa clásica madrileña Vuelta Internacional a los Puertos disputada el pasado domingo, por delante de figuras consagradas como Fernando Escartín o Roberto Heras, y demostrando así su impresionante estado de forma. Los 152 kilómetros de la clásica madrileña, con salida y llegada en la localidad de Guadarrama y con los míticos altos de Los Leones y Navacerrada como principales dificultades orográficas, fueron recorridos por Mancebo en 3 horas, 35 minutos y 20 segundos, mismo tiempo que

el segundo clasificado y también español Fernando Escartín, que por algunos momentos fue dado como vencedor. La foto de llegada despejó todas las dudas e hizo que el corredor abulense volviera a probar el sabor del triunfo. Su progresión no ha pasado desapercibida para muchos entendidos de este deporte, que ya le dan, quizá precipitadamente, como ganador de la próxima edición del Tour de Francia.

De esta manera, Mancebo, la apuesta más fuerte de futuro del equipo Banesto, ha dejado de ser una de las promesas más firmes del ciclismo español para convertirse en una realidad.

TÚ MANDAS



RUBIO GRANDE, S.L.

Venta de
motos y

Taller mecánico - Repuestos

Servicio Oficial

PEUGEOT



Carretera de Madrid, 39 (Tienda de motos nº 51)
Telf.: 920 28 60 39 - NAVALUENGA

Ahora, a descansar

Tras su victoria en la Vuelta Internacional a los puertos, Mancebo declaró que "ha sido genial, con suspense incluido. He rematado el buen trabajo de los kelmes. De aquí a final de temporada, a descansar". Su último compromiso lo tenía hoy, al disputar la Clásica de San Sebastián de la Copa del Mundo.

Restaurante
AVENIDA

Especialidad

Cabrito y Cordero del Alberche

Asados

Comuniones • Bautizos
Comidas de empresa



Ctra. Burgohondo, s/n

Telf.: 920 29 86 18 - NAVALUENGA

Mirando al futuro

La cifra de cuatro mil censados abre las puertas al polígono industrial

A.R.A.
De mi comentario 'Mirando hacia atrás' puede que algunos no acierten a entender que mis críticas son como ánimo constructivo, pero para disipar dudas confío que el padrón de Navaluenga rebasa pronto los cuatro mil habitantes, con lo cual, algún servicio de los señalados quedarán solucionados

Espero que los sobresaltos que ha diario da el transformador del cruce a viandantes y conductores no necesiten hospitalización, ni siquiera calmantes; me agradaría que los ancianos que espe-

ran ocupar plaza en la residencia, no se les hiciera larga la espera, que pudieran disfrutar de sus servicios, sin alejarse de lo que para ellos sigue siendo importante en su vida: familia, amigos, casa, pueblo; es decir, dar continuidad a su vida sin constituir carga para allegados o vecinos. Cuanto celebrarían los desplazados no echar de menos las atenciones sanitarias que tienen en el lugar de residencia habitual. Me refiero a pedir hora de consulta telefónicamente y evitarse desplazamientos y horas de espera (todo es cuestión de un teléfono receptor de llamadas, vamos, un teléfono público). Estoy convencido que la cuestión de

aparcamientos, próxima a los centros públicos, quedará resuelta este año. Aunque difícil, el Ayuntamiento está estudiando fórmulas.

En el Riacho se ha replanteado una zona y la acogida ha sido positiva. Ésta es una de tantas que tienen en proyecto. El futuro de Navaluenga pasa, además, por otros servicios: saneamiento integral del río, construcción de la potabilizadora, mejorar las instalaciones deportivas y crear otras



que muevan el interés de sectores más acomodados de la sociedad. No sería consecuente con mis teorías si no reclamara la creación de un polígono industrial. El turismo es importante para Navaluenga, pero la instalación de industrias no lo es menos. Es necesario facilitar medios para que los empresarios se decidan por este lugar.

Hace muchos años, cuando empecé, dentro de mi modestia, a promocionar turísticamente este pueblo, muchos me tacharon de utópico y se limitaban a decir que aquí solo había treinta días de verano. Error cronológico y desprecio a los encantos que se pueden disfrutar en estos maravillosos paisajes.

La proximidad a Madrid es cada vez más corta en cuanto a tiempo. El desdoblamiento de la C-501 hasta Quijorna (no ha de pasar mucho para que se prolongue hasta San Martín de Valdeiglesias), hará más cómodo y corto el trayecto y, consecuentemente, la razón del polígono industrial estará más justificado. Si los

sueños, sueños son, decía Calderón de la Barca, también el soñar es vida. No interrumpamos los sueños y pensemos al despertar que este pueblo puede alcanzar lo que se proponga, pues cuenta con un sin fin de ventajas respecto a otros muchos que gozan de mayor renta per cápita.

Hay que soñar con un pueblo más próspero y atractivo; no hay que dormirse ni desmayar ante las dificultades, más al contrario hay que ser osados y exigentes en los planteamientos y proyectos. Mis miedos me traen a la memoria ciertos retrasos en la construcción del campo de golf y el proyecto del parque temático sobre plantas, flores y especies arbóreas autóctonas en las Cabezuelas.

El pueblo tiene depositada su confianza en la actual Corporación Municipal y, sinceramente, creo, por las opiniones recogidas, no hay motivos para la desilusión, más al contrario en el ambiente se percibe la esperanza de un mañana prodigioso, de un pueblo modélico en todos los aspectos. Vivir para ver y para soñar.



MUEBLES Y PAVIMENTOS GONZÁLEZ BURGOHONDO, S. L.

Le ofrece:

Una extensa gama en mobiliario de cocina

- Muebles de baño, diseño moderno y clásico
- Muebles de hogar, todos los estilos.
- Electrodomésticos, T.V y Video

Distribuidor Oficial de **Airtel**

Contamos con una extensa gama de azulejos y pavimentos gres.

Facilidades de pago

¡Visítenos!! - Estamos en:

Ctra. Navaluenga, 17 - Telf.: 920 28 41 09 Fax: 920 28 31 58 · BURGOHONDO (Ávila)



J A M O N E S

LA BODEGA DE BARCIENCE

TRADICIÓN Y CALIDAD



***Venta Directa
al Público en
NAVALUENGA (ÁVILA)***

C/ La Iglesia, N° 27 - Telf.: 920 29 86 44 - Navaluenga (Ávila)

Viernes 11 de agosto de 2000

Especial

Navaluenga

Fiestas de verano y patronales

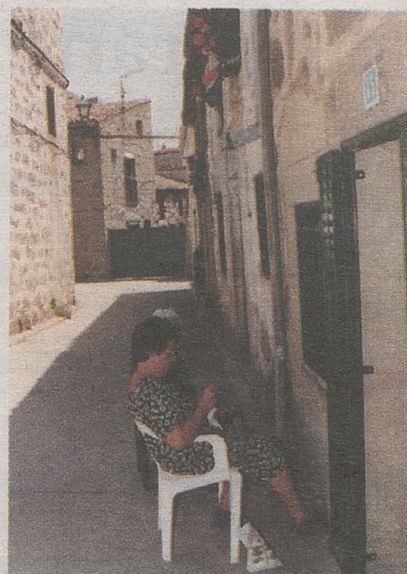

8

Francisco Mancebo, el ciclista de Navaluenga ha cosechado un gran número de éxitos en la presente temporada, entre los que cabe destacar la victoria en la Vuelta a Castilla y León.

4

Aspectos geográficos, costumbres, fiestas y otros muchos ingredientes forman la página web de la localidad

10

Entrevista con el alcalde, Juan Antonio González, que habla del potencial turístico de la zona y del futuro campo de golf.

Con el patrocinio de

Caja Duero

EL DIARIO DE AVILA

Programa de Fiestas

Fiestas de verano

Sábado 5 de agosto
19:30 h. Conferencia-coloquio:
"Atapuerca".

23:00 h. Programa de teatro:
"Una mujer sin importancia",
de Oscar Wilde. Plaza de toros.

12 al 14 de agosto
Campeonato de baloncesto
3x3.

Trofeo de fútbol "Miguel
Toledano". Campo de fútbol
municipal

12 de agosto
Campeonato de fútbol-sala
femenino.

13 de agosto
10:00 h. Maratón fotográfico.
Salida puente románico.

A partir del 14 de agosto
Campeonato de fútbol-sala
alevín, infantil y cadete.

14 de agosto
10:00 h. Marcha popular bici-
cleta de montaña. Salida puente
románico.

22:00. Elección Reina de las
Fiestas infantil y adulta.
(Riacho).

14 al 16 de agosto
Campeonato de tenis y fronte-
nis. Polideportivo municipal.

14 al 19 de agosto
Campeonato de ajedrez.

15 de agosto
Campeonato de fútbol-sala
mayores de 40 años.

16 y 17 de agosto
Campeonato de voley-playa a
dos. Piscinas naturales río
Alberche.

17 de agosto
12:00 h. Limpieza del río desde
la laguna hasta La Barranca.

22:00 h. Película infantil cine
Rueda para todos los niños par-
ticipantes en la limpieza del río.

18 de agosto
10:00 h. Campeonato de volei-
bol (chopera Riacho).

10:00 h. Campeonato de nata-
ción (puente románico).

18 al 20 de agosto
Campeonato de fútbol-sala
senior.

19 de agosto
Pruebas atléticas (100, 400 y
1500 m). Parque de las eras.

20 de agosto
10:00 h. Maratón popular.
Salida puente románico.

Tarde: finales deportivas.

21 de agosto
23:00 h. Teatro. Grupo La
Truhana. Plaza de toros.

22 de agosto
23:00 h. Concierto música folk
"Manantial folk". Plaza de
toros.

23 de agosto
23:00 h. Actividades culturales
Caja de Ahorros de Ávila.
Ballet de Ucrania "Jóvenes de
Donbass". Plaza de toros.

24 de agosto
21:30 h. III Concentraciónde
bandas. Concierto de música.

25 de agosto
Noche: Orquesta Charter
(barrio Madrid).

26 de agosto
18:00 h. Triatlón popular
Navaluenga. Salida puente
románico.

Noche: Orquesta Zafiro (plaza
del río).

27 de agosto
19:00 h. Campeonato local de
calva.

Noche: Orquesta Aries (plaza
de la iglesia).

Agosto y Septiembre
Exposiciones de pintura y cerá-
mica. Certamen de creatividad
"Sueños de verano".

Inscripciones en los campeona-
tos y torneos en los lugares de
juego.



MAQUINARIA HOSTELERIA *Adolfo Sánchez* LUMINOSOS - TOLDOS

Adolfo Sánchez
GAGGIA
CONCESIONARIO

MAQUINARIA DE HOSTELERIA
COMERSA
CONCESIONARIO

¡¡ Felices Fiestas!!

Adolfo Sánchez MAQUINARIA DE HOSTELERIA
FRIO INDUSTRIAL LUMINOSOS TOLDOS GAGGIA FAGOR

AVDA. 18 DE JULIO, 19
TEL. 920 21 23 59 - AVILA



Saludo del alcalde

Queridos vecinos, visitantes y amigos todos, una vez más nos encontramos entre fiestas.

La corporación que presido, ha preparado un programa de fiestas intentando llegar a todos, hombres, mujeres, niños y mayores, con actividades deportivas, culturales y lúdicas variadas. Probablemente, no lo haremos todo lo bien que quisiéramos, pero somos muchos, entre la Cor-

poración, funcionarios y voluntarios que ponemos toda la ilusión en el trabajo para hacerlos las fiestas y el verano más agradable.

Pero nada sería posible si vosotros de vuestra parte no ponéis la participación, la amabilidad y la comprensión. Vivid las fiestas como son, días de alegría, de vivir las fiestas en familia, entre amigos, disfrutando. Y eso solo se consi-

gue con el mayor de los respetos de unos a otros. Recordad que la diversión que es a costa de otros, no es más que desconsideración. Vamos a pasarlo bien, TODOS. Con mis mejores deseos y los de la Corporación que presido, FELICES FIESTAS.

El alcalde
Juan Antonio González

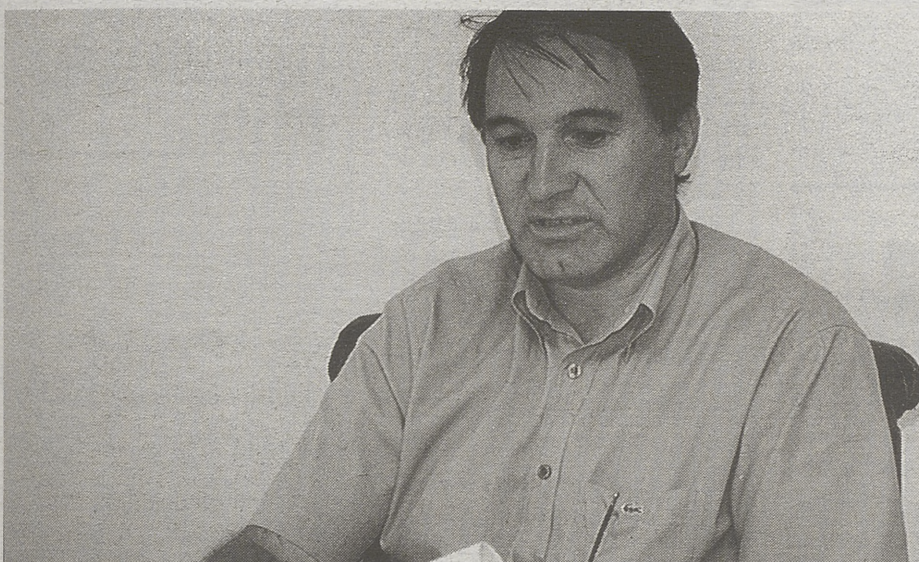

Fiestas Patronales

Jueves 7 de septiembre

20:00 h. Vísperas. Pasacalles banda municipal de Navaluenga.

20:30 h. Misa solemne.

22:00 h. Pregón de fiestas.

Castillo de fuegos artificiales.

24:00 h. Ofrenda floral y cánticos de ronda a la Virgen de los Villares.

Plaza de la iglesia.

Noche: Orquesta Antártida.

Plaza de España.

Viernes 8 de septiembre

9:00 h. Diana floreada banda municipal de Navaluenga.

11:00 h. Encierro de los toros.

12:30 h. Misa mayor y procesión en honor a la Virgen de los Villares.

18:00 h. Gran corrida de toros.

Diestros:

Juan Mora

Dávila Miura

Sebastián Castella

Ganadería:

Hnos. Peralta

Noche: Orquesta Manhattan.

Plaza de España.

Sábado 9 de septiembre

9:00 h. Diana floreada banda municipal Navaluenga.

11:00 h. Encierro de los toros.

12:30 h. Misa mayor y procesión en honor del Cristo de la Salud.

18:00 h. Gran corrida de toros.

Diestros:

Manolo Sánchez.

Victor Puerto.

Alberto Ramírez.

Ganadería:

(Galache u Ordoñez).

Noche: Orquesta Valencia.

Plaza de España.

10 de septiembre

9:00 h. Diana floreada banda municipal de Navaluenga.

11:00 h. Encierro de los toros.

18:00 h. Gran corrida de rejonos.

Rejoneadores:

Raul Martín Burgos.

Martín González Porras.

Ganadería:

Viento verde.

Noche: Orquesta Zeus.

Plaza España.

11 de septiembre

11:00 h. Encierro de becerros.

18:00 h. Gran becerrada por los mozos y peñas de la localidad.

Noche: Orquesta Aries.

Plaza de España.

12 de septiembre

Fiesta quintos del 75.

Noche: Orquesta Zafiro.

Plaza de España.

13 de septiembre

Comida fin de fiesta (quintos 75).

Noche: Orquesta Piscis.

Plaza de España.

Finalizada la feria taurina se dará a conocer el triunfador de la feria y ganador del trofeo "Restaurante Nuria".

Ediciones Especiales

EL DIARIO DE AVILA

ZINK soluciones creativas

Director general Alfredo Blasco Nuin

Área de comunicación y publicaciones

Jefe de sección Pablo Serrano

Julián Pérez, Laura Delgado, Helena Sánchez Fotografía Pablo Fernández y Rufino Pardo

Área comercial

Director comercial Alberto Herrero Moro

Ángel Morales, Fernando Garcinuño Pacho

Área de diseño

Jefe de sección Roberto Vallejo

David Delgado, José Luis Collado, Marta Agustín

Planificación

Toñi Gómez

Informática

Vicente García

Promociones

Aurora Gallego

ZINK soluciones creativas

C/ Duque de Alba Nº6 (pasaje)

05001 ÁVILA

Tfno.: 920 35 20 44

Fax: 920 22 51 54

zink@tsai.es

TANATORIO - FUNERARIA VICTORIO GONZALEZ, S.L.

TLF. SALA 920 29 86 86

TLF. AVISOS 920 28 01 11

Ctra. Madrid, 235. NAVALUENGA



Multirriesgos hogar - Comercio, Decesos,
Vida, Autos,
United Link, R. Civil ...

Avda. Madrid, 7
Telf. 920 25 18 54 - Ávila

E-mail: segurosgonzalez@wanadoo.es



LAPIDAS Y PANTEONES

GONZÁLEZ S.L.

LÁPIDAS - CRUCES - NICHOS

- MODELOS GARANTIZADOS -
- TRABAJOS DE CEMENTERIO -

EXPOSICIÓN Y VENTA

Avda. Madrid, 7 (Frente a gasollnera J.J.)

Telf. 920 21 42 85

E-mail: mjrincon@nexo.es

TALLER

Telf. 920 28 01 11

Navarredondilla

Navaluenga en la red

El pueblo, acorde con las nuevas tecnologías

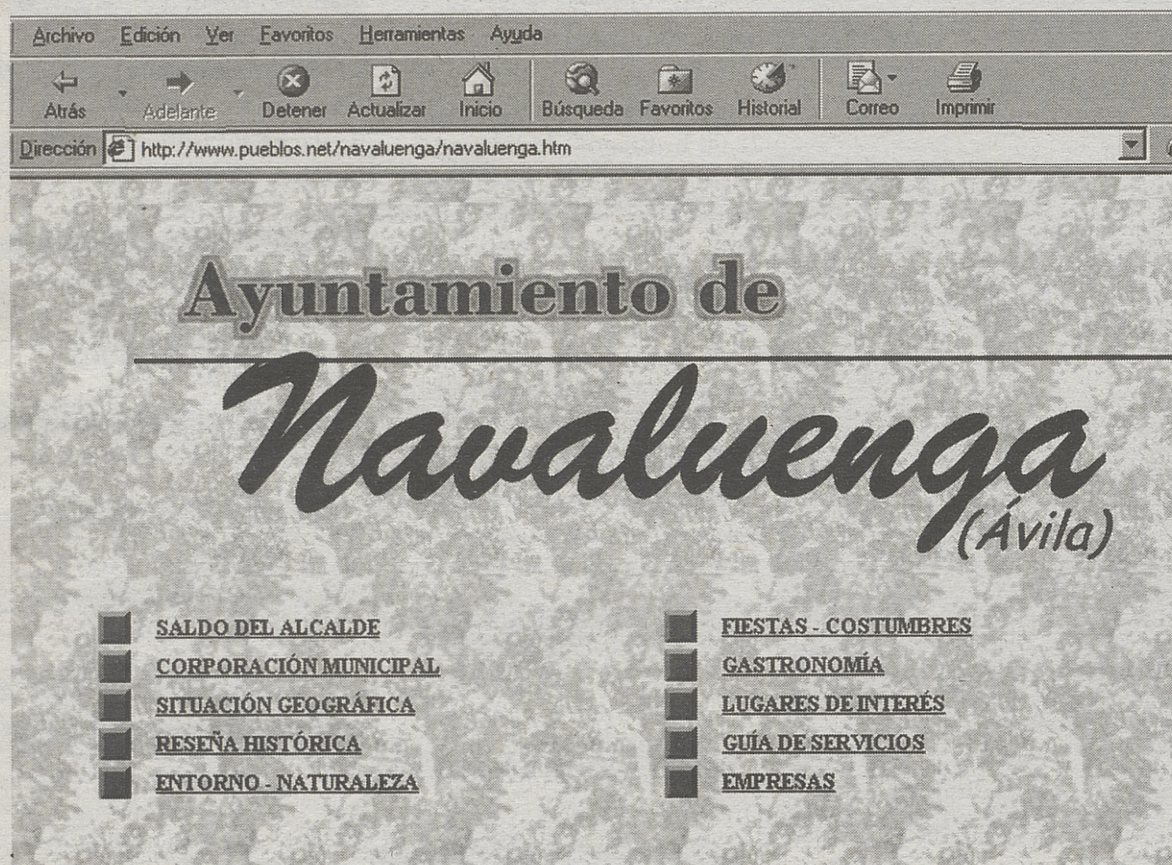

Navaluenga también se halla presente en Internet, como todo pueblo que se precie y sepa adaptarse a los nuevos tiempos y tecnologías.

Este pueblo cuenta con una página en la red: www.pueblos.net/navaluenga/navaluenga/htm, desde la cual da a conocer la zona a todo aquel que esté interesado en saber algo más acerca de Navaluenga. La información se reparte a lo largo de diez apartados bien diferenciados, gracias a lo cual, el lector podrá encontrar respuesta a sus dudas con-

cretas, o bien documentarse, de una forma algo más genérica acerca de todo lo relacionado con el pueblo que nos ocupa. Para empezar, al visitar la página, nos encontraremos con la amable bienvenida del alcalde del pueblo, Juan Antonio González, quien haciendo gala de su hospitalidad, invita a todo aquel que lo desee a visitar el pueblo pa-

ra conocer en primera persona la "solera" de todos sus habitantes, que según afirma, mantienen los viejos cánones castellanos. Tras este saludo inicial, pasamos a los datos referidos a Navaluenga. La web ofrece información acerca de todas las cuestiones que se plantearía cualquier futuro visitante, desde datos tan indispensables co-

Situación geográfica, costumbres, fiestas, gastronomía y entorno son algunos aspectos relevantes que aporta la web

mo su situación geográfica, hasta interesantes comentarios referidos a sus costumbres, fiestas, gastronomía, entorno y un largo etcétera. La ubicación del pueblo no merece en absoluto: se halla en una comarca situada en el Alberche Medio, en las estribaciones de la Sierra de Gredos.

Destacan también las costumbres (y cómo no... ¡las fiestas!) de Navaluenga. Este pueblo se caracteriza precisamente por la férrea conservación de sus costumbres, de remotos orígenes. Una de las más importantes es la Semana Santa, que cada año recibe a más de 25.000 visitantes. Otras fiestas recogidas en la web son la Romería de la Virgen del Espino, las Fiestas Patronales y las Fiestas de Verano, a las que todos están invitados este fin de semana. Y cómo olvidar la gastronomía. La especialidad viene dominada por las envidiables carnes de la zona: el chuletón de Ávila y el cabrito. Junto con ellos, las sopas de ajo, rucio, patatas con torreznos... y un sinfín de platos más con los que, por qué no, obsequiar al paladar.

También encontraremos amplia información sobre lugares de interés. Destacan, como construcciones románicas, la Iglesia Parroquial de Nuestra Señora de los Villares y el puente, construido en el siglo XIV. Por otra parte, los paisajes de sus alrededores no son menos dignos de despertar la fascinación de todos aquellos que se decidan a visitar la zona.

Las posibilidades del río

En el río Alberche encuentra Navaluenga uno de sus mayores atractivos turísticos. Su caudal, constante a lo largo de todo el año, permite la práctica de diversos deportes acuáticos, como el remo, piragüismo, pesca... Además, la proximidad del pantano de El Burguillo amplía esta posibilidad (windsurf, vela, motos de agua...), mientras que las dos magníficas piscinas naturales con las que cuenta el pueblo suponen el alivio y escape de todos aquellos que no soportan de buen grado las altas temperaturas del estío, además de ser una de las principales atracciones de los pequeños (y los no tan pequeños). Por otra parte, el medio natural ofrece una alternativa idónea a los aficionados a los deportes de aventura, senderismo o pasear a caballo. Y después de tan intenso día, por qué no aprovechar una de las acogedoras casas rurales para gozar de un reparador y merecido descanso. Todo esto se puede encontrar en la web.

Os deseamos felices fiestas

LOS ALAMOS



DISCO, VIDEO, BAR

CALLE HOSPITAL, 47 - NAVALUENGA - ÁVILA

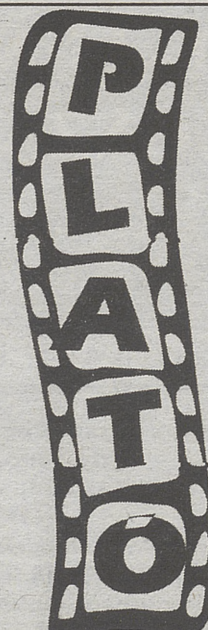
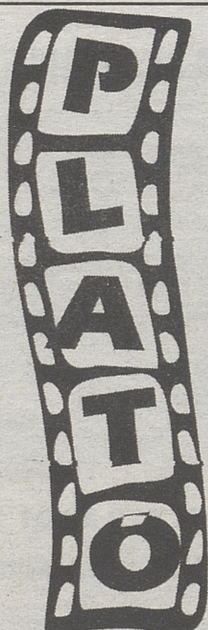

... "Paquito"

Su abuela Tina se considera su fan número uno

Francisco Mancebo es una gran persona además de un gran ciclista. Por lo menos eso es lo que opina su fan número uno. Su abuela, Tina González, es una auténtica forofa, y hablando con ella cualquiera se da cuenta de lo orgullosa que está de su nieto.

Según Tina, 'Paquito', como le llaman en el pueblo, siempre ha tenido muy buena relación con Navaluenga. Aparece por allí siempre que puede y "el pueblo se porta muy bien con él". Aunque nació en Madrid, nos cuenta Tina, su familia vive toda en Navaluenga y él fue bautizado allí. Por eso la abuela de Paquito echa pestes contra "los que dicen que es de Madrid".

Como buena abuela, Tina es una auténtica enciclopedia de historias y anécdotas, y nos contó con ojos brillantes una ocasión en la que su nieto, con tan solo

ocho años de edad, se fue a dar 'una vuelta en la bici' y apareció en El Tiemblo, nada menos que a 20 kilómetros de distancia de Navaluenga. Al volver, y tras la lógica regañina de su madre, Paquito respondió: "no te preocupes, ya no volveré a irme al Tiemblo... ahora me iré a Serranillos". De pequeño

Francisco Mancebo era un 'trasto', aunque era tímido y nervioso también, algo que, según su abuela, no ha cambiado. Tina recuerda con mucho cariño una ocasión en la que tuvo que ser hospitalizada en Madrid, y su nieto recorrió en bici los más de

100 kilómetros que separan Navaluenga de la capital para verla. Paquito contaba entonces con 13 o 14 años. Desde entonces, asegura su abuela, no ha cambiado nada. "Sigue siendo igual de sencillo que ha sido siempre y no es nada presumido", los últimos triunfos que ha cosechado en su carrera deportiva no han echo mella en su personalidad.

Antes de que Francisco se marchase para disputar este último Tour de Francia, Tina le dijo que a ver si le podían poner el dorsal número 10, "porque si no, no se le veía", a lo que él respondió que eso no podía ser porque ese número "es para los buenos".

Lo que si ha destacado su abuela, es que "ahora es mucho más disciplinado e inteligente. Tiene

"Paquito es ahora mucho más disciplinado e inteligente, tiene muchísima cabeza, no sólo piernas"



mucha cabeza, no sólo piernas". La familia de Francisco Mancebo, y él mismo, están muy agradecidos a todo el pueblo; todo el mundo quiere mucho a Paquito, como se pudo ver en el homenaje que el pueblo le hizo el martes 26 de julio en el que, como dice Tina

, "todo el mundo reía y lloraba". Francisco, que no va a correr la vuelta a España, realizará el pregón de las fiestas patronales. Todos deseamos que Francisco Mancebo, 'Paquito', continúe dando alegrías a su Navaluenga, a Ávila, y a toda España, durante mucho tiempo.



Ferretería y
Muebles

CALVO

- Muebles de cocina
- Electrodomésticos

Fabricación propia
de muebles de pino
VENTA DIRECTA
AL PÚBLICO

- Ferretería industrial •
- Pinturas • Griferías •
- Baño • Jardín •
- Saneamiento • Fontanería •

Almacén: Tubos P.V.C. y polietileno

Ctra. Madrid, Km. 8 - Telf/Fax: 920 29 83 84
Ctra. Madrid, 96 (Junto Rte. Avenida)
NAVALUENGA

DISTRIBUIDOR
OFICIAL COLCHONES:



MÁS VERANO Y
MAYOR VARIEDAD

NUEVA APERTURA

MILAR NAVALUENGA

Ctra. Madrid, 198 NAVALUENGA. Telf.: 920 29 86 52. Ávila

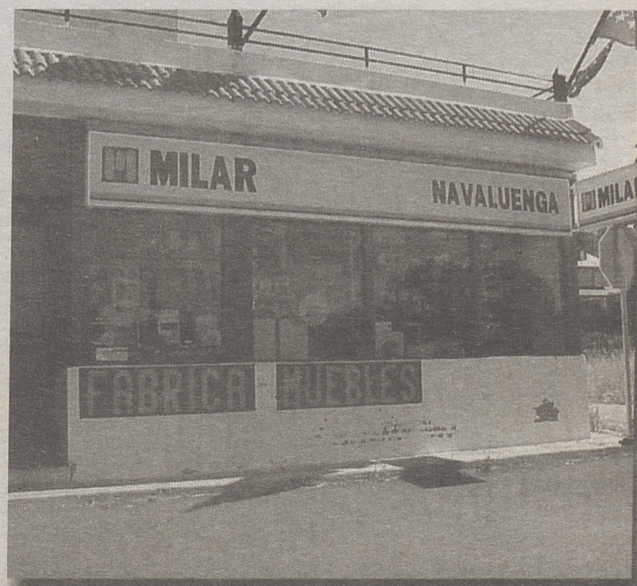

“Cada vez más gente se establece aquí como segunda residencia”

Entrevista con Juan Antonio González, alcalde de Navaluenga

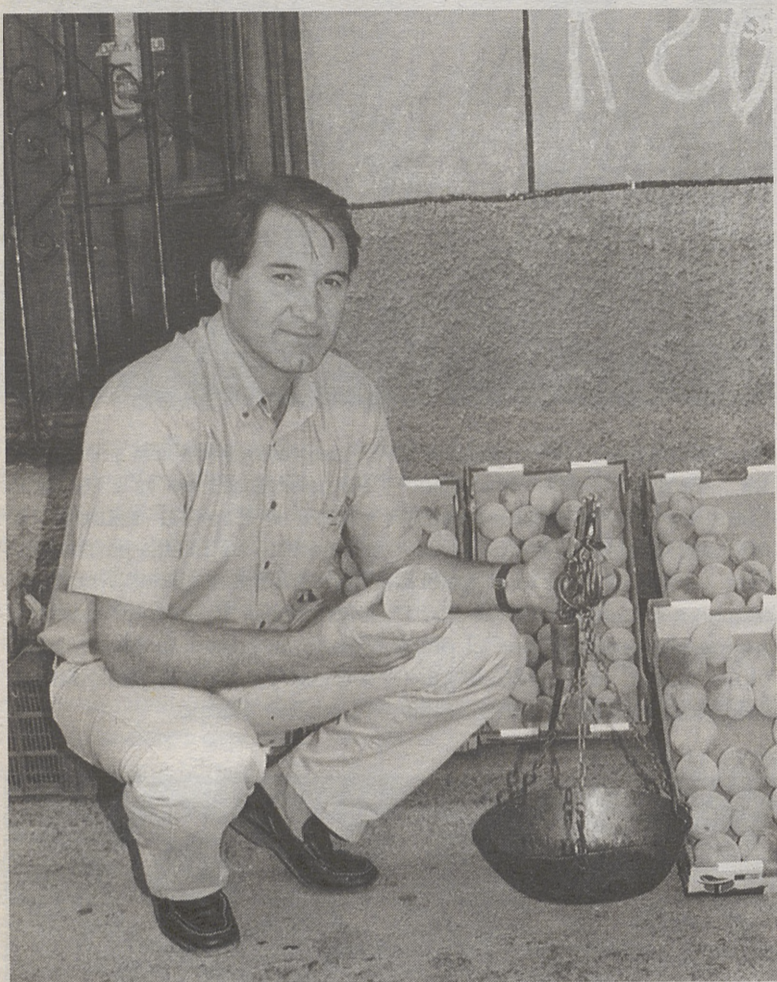

Las fiestas de Navaluenga dan para mucho. El pueblo acoge en verano a una gran cantidad de gente y su alcalde, Juan Antonio González, nos habló de la repercusión de este fenómeno.

El verano navalengüeño cuenta con dos citas importantes. Agosto acoge las fiestas de verano y en septiembre los ciudadanos de Navaluenga celebran sus fiestas patronales. Según cuenta Juan Antonio González, “el pueblo dedica el mes de agosto prácticamente entero a sus visitantes. Para la gente de aquí, las fiestas de verano significan sobre todo negocio; Navaluenga funciona por el turismo y estas fiestas proporcionan mucho trabajo”. No obstante, las ahora llamadas Fiestas de Verano, se han llamado siempre ‘Fiestas del Veraneante’. Las Fiestas Patronales, por el contrario, son unas fiestas para la gente

del pueblo. Como dice el alcalde, son “nuestras fiestas”, y son días de descanso. Lo más importante de las Fiestas Patronales es la feria taurina, “la más importante de nuestra provincia”.

Con respecto a los visitantes que cada año acuden al pueblo, Juan Antonio González destaca que “cada vez hay más gente que se establece en el pueblo como segunda residencia”. Estos visitantes vienen sobre todo, y al contrario que hace unos años, de Ávila. De Madrid ya menos. “Las piscinas se llenan de gente de los pueblos de alrededor, que los miércoles vienen también al mercadillo, y por la noche también viene mucha gente a las discotecas”. Precisamente esto ha propiciado la presencia de famosos Dj’s en estas discotecas.

Al hablar del camping, el alcalde de Navaluenga señala que “ya se queda más para los auténticos

campistas, que son cada vez más de recorrido. Casi no tiene presencia en las fiestas”. Además, también apuntó lo importante que es para el pueblo la presencia en sus cercanías de la colonia infantil Venero Claro, que los fines de semana, día de los padres, atrae mucha gente

Navaluenga cuenta ya con más de 4.000 viviendas y más de 2.000 habitantes censados, que en verano llegan a multiplicarse casi por diez.

Debido a este éxito turístico, el alcalde de Navaluenga ha puesto en marcha una serie de proyectos. Entre ellos destaca la construcción de un campo de golf, cuya primera fase ya ha salido a concurso. Con este proyecto, que cuenta con la ayuda económica de la Diputación Provincial y la Junta de Castilla y León, se pretende ofrecer una oferta turística de mayor calidad.

Programar el verano

Navaluenga ofrece un gran abanico de posibilidades para no aburrirse ni un segundo

El turista que acude en verano a navaluenga tiene una completa oferta, de actividades para realizar en su tiempo de ocio, que es casi todo en esta época.

Los amantes de la hípica, por ejemplo, cuentan con muchas propuestas, rutas a caballo tanto guiadas como libres, clases. Para los caminantes, senderismo, marcha, trekking o rutas ecológicas están al alcance de cualquiera. Además, los visitantes tienen la oportunidad de realizar diversos deportes de aven-

tura, de educación ambiental, recorridos paisajísticos y culturales e incluso tiro con arco.

Navaluenga aprovecha al máximo las posibilidades que le ofrece el río Alberche, y presenta también múltiples opciones para realizar actividades acuáticas como piragüismo, remo, rafting, pesca, vela, wind-surf, bus-bob, velomar, paseos náuticos e incluso se puede gozar de la velocidad de las motos de agua.

Los turistas que deseen conocer el pueblo podrán visitar la

Iglesia parroquial Nuestra Señora de los Villares, la cruz del Cerrillo de San Marcos, o las ermitas de la Merced, de San Isidro, y de Nuestra Señora del Espino. Para el que ya conoce las excelencias de este pueblo y lo que busca es un alojamiento durante su estancia, Navaluenga cuenta con bastantes posibilidades, desde las casas de turismo rural, pasando por el albergue Sierra de Gredos o la fonda Nuria, hasta el camping “Ruta de Gredos”, de 2ª categoría.

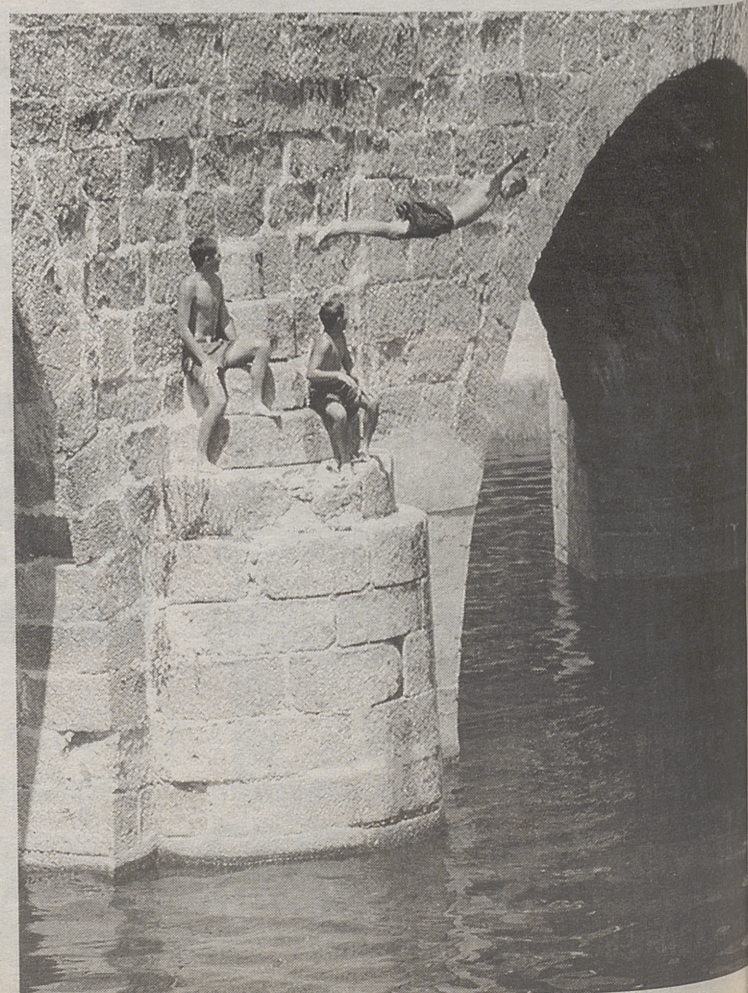

La Galería, disfruta de tu verano

La piscina y la destacada gastronomía de la tierra, los mayores encantos del Restaurante La Galería

El verano se vive de una forma distinta en Navaluenga desde hace cuatro años. Este es el tiempo que lleva abierto al público el Restaurante La Galería. Regentado por Andrés Pablo Zamorano González, el Restaurante La Galería ofrece a sus usuarios un amplio abanico

zona destinada al uso y disfrute de la piscina, que se convierte en la protagonista del verano. Esta tiene un horario muy cómodo y accesible para el usuario, ya que abre sus puertas de 11 de la mañana a 20 horas para todos aquellos que, por el módico precio de 450 pesetas,

donde pasar sus días de verano. Estas personas se dan cita diariamente en la piscina del Restaurante La Galería. Muchas de ellas no desprecian la ocasión y, además de bañarse, se quedan también a comer, evitando tener que gastar su precioso tiempo de vacaciones en cocinar ellos en sus casas.

La cafetería, se convierte en el complemento ideal de esas tardes de verano que pasamos en compañía de nuestros amigos. Se encuentra a escasos metros de la piscina y ofrece muchas posibilidades para refrescarse también por dentro y disfrutar de su gran variedad de aperitivos. Y justo al lado se encuentra el restaurante. Con capacidad para cien comensales, el restaurante La Galería es especialista en la gastronomía de nuestra tierra, destacando sobre todo los asados, y muy especialmente el cabrito. Aunque la piscina se cierra a las 20 horas, la cocina del restaurante permanece abierta hasta las 12



de la noche, por lo que aquellos que han disfrutado de un día completo en la piscina pueden redondearlo con una succulenta cena en estas noches de verano. Ésta es otra de las posibilidades que ofrece. Situado en la calle La Ermita número 16 de Navaluenga, e inmersa en unos fantásticos

parajes, La Galería es un marco incomparable para pasar los días de verano. Los habitantes y visitantes de Navaluenga no deben dejar escapar la oportunidad de acudir a este fantástico entorno donde degustar los mejores asados de la tierra o pasar un agradable día en la piscina.



de posibilidades con las que los habitantes de Navaluenga podrán disfrutar este verano: piscina, cafetería, restaurante... todo lo necesario para que el público pueda hacer más llevadero un caluroso día estival, desde la mañana hasta la noche. El complejo posee 3000 metros cuadrados de superficie, de los que 1500 - 2000 pertenecen a la

quieran disfrutar de un agradable día refrescándose en la piscina o simplemente tomando el sol buscando el bronceado perfecto. Y estos son muchos; en torno a 200 personas, tanto gentes del lugar como, y sobre todo, de fuera, que un año tras otro han podido apreciar lo bueno y han encontrado en el Restaurante La Galería un lugar

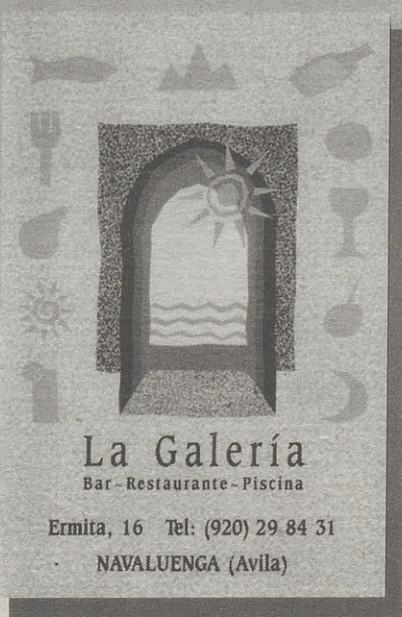
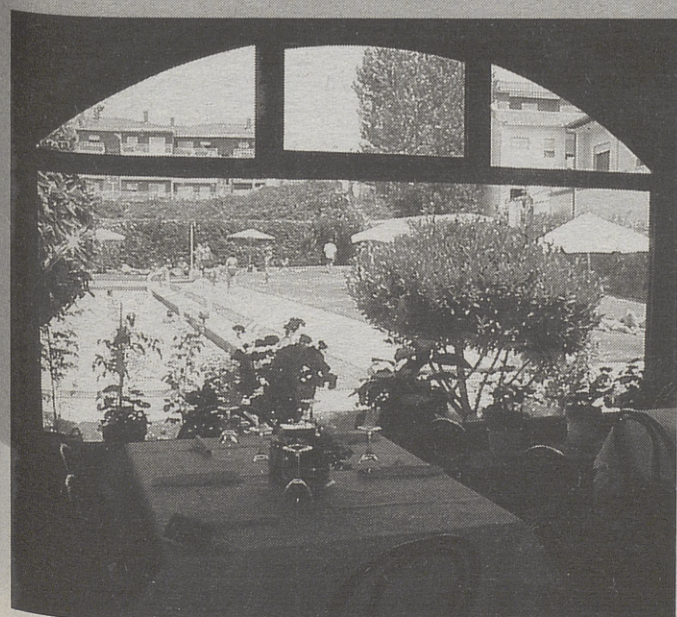



Mirando hacia atrás

El proyecto de crear una residencia de ancianos se ha convertido en una necesidad para que Navaluenga no pierda el tren

Cuando vuelvo sobre el ayer advierto que han quedado solo en buenas intenciones algunos de los proyectos que tanto ilusionaron, sobre todo a quien, como yo, seguimos cre-

A.R.A. yendo en las 'palabras' y en las promesas.

El antiestético transformador que se levanta al pie del templo parroquial, sigue poniendo en peligro a los conductores que buscan, o se evaden, del centro urbano. Prometí guardar silencio hasta

tanto buscaban solución, técnicos y responsables de Iberdrola, pero este ya ha sobrepasado los límites de la paciencia. La solución parece ser que más que técnica es cuestión de números, de pesetas, con el tiempo será de euros. No quiero pensar que Iberdrola pasa por malos momentos económicos, mas al contrario, pero lo que si es fácil colegir que de lo que carecen es de sensibilidad estética, amén de otras cosas que, por prudencia, no quiero calificar. Los riesgos que conlleva, con este caso concreto, el transformador para peatones y conductores es dato también a tener en cuenta, pues-

to que quita visibilidad. En alguna medida influyó en la ampliación del Centro local de salud, para que los desplazados en verano les resultara más cómoda la visita al médico.

La ampliación, efectivamente, descongestionó las dependencias anteriores, puesto que eran compartidas con la población censada en Navaluenga, pero creo que por olvido y no mala intención la sala de espera de las nuevas instalaciones carece de ventilación, no tiene más que la de la puerta de la calle. Incomprensible, pero la Inspección de Sanidad, por aquello que son instalaciones construidas

por el Departamento, sin duda, no ha reparado en este detalle, o tal vez, que como son dependencias que solo se utilizan en verano para que más ventilación que la puerta de calle, pues solo es cuestión de mantenerla abierta.

Otra de las causas que no se hasta que punto no rayan el absurdo, la cita previa. Para solicitar hora de consulta o para expedición de recetas hay que personarse en el Centro, carecen de teléfono. El horario para solicitar uno u otro servicio no puede hacerse con antelación y, aunque así fuera, no se evitarán perder buena parte de la mañana. Creo que en los

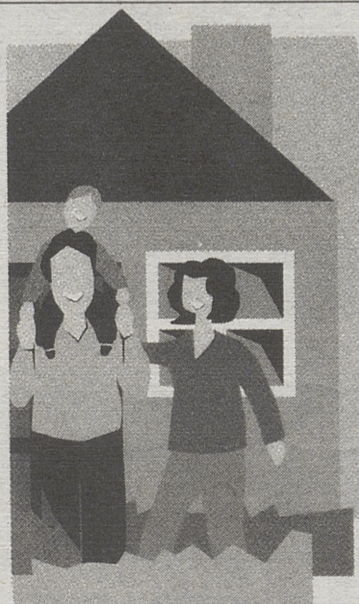





**OCASO
HOGAR**
AGENCIA DE ÁVILA



ÁNTONIO ÁLVAREZ

Jardín del Recreo, 2
Telf.: 920 35 21 00

Colaborador en: NAVALUENGA
M^a del Pilar González González

-  VIDA
-  JUBILACIÓN
-  ASISTENCIA FAMILIAR
-  COMUNIDADES
-  PYME





tiempos que corren hay que procurar ventilar las cosas, con la máxima agilidad.

Dentro de las liberalizaciones adoptadas por el Gobierno, las farmacias, laboratorios y oficinas, no han encajado bien la obligación de aconsejar o dispensar los productos genéricos a cambio de otros de iguales efectos, se supone, pero más caros. Es comprensible el enfado y la huelga, pues renunciar a pingües beneficios maldita la gracia que hace a nadie, como no sea a los usuarios y a la propia Seguridad Social, que se ahorrará unos buenos millones.

También ha dejado a discrepción la cuestión de horarios y no ha abordado de pleno el tema de nuevas aperturas, tal vez por no perjudicar a los 'instalados' o quizás, porque estos, consecuentes del problema que ello supondría, opten por prestar un servicio más amplio y cómodo para el usuario. El horario estricto, ajustado al de otros gremios mercantiles, sobre todo en la zona rural, caso de Navaluenga, no entra dentro de este espíritu competencial y de servicio que preconiza



za el Gobierno. Las huelgas, según recoge nuestra Constitución, son un medio legal para reivindicar unos derechos, siempre que estos no vayan en detrimento de una mayor parte social.

Nadie aboga por crear en la zona rural más farmacias, pero si que ofrezcan mayor servicio; nadie pensaría instalar otra farmacia en Na-

valuenga si no tuviera que desplazarse a muchos kilómetros cuando ésta no esta de guardia, o si en este supuesto atendieran todo tipo de recetas y aquellos productos que ni siquiera necesitan dispensa médica. La residencia de mayores permanece cerrada a la espera de acuerdos y ampliación de servicios. Según mis impresiones, acuerdo existe, luego

debe estar pendiente del proyecto de ampliación: mayor número de camas y servicios asistenciales y terapéuticos. Una idea que no deja de ser ambiciosa y maravillosa. Un proyecto que beneficiaría no solo a los residentes, sino también a todos los que precisan rehabilitación. Este tipo de Centros son los que demanda, cada vez más, la Sociedad, porque

la calidad de vida depende en buena parte de estas técnicas. Navaluenga, que está por seguir en el tren de gran velocidad, debe acelerar los trámites para que este Centro sea pronto una realidad. Estoy seguro que muchos familiares a la hora de proyectar sus vacaciones tienen muy en cuenta este factor: circular y aparcar en Navaluenga se hace cada vez más complicado, en los meses de verano en particular. El parque de vehículos va cada vez más en aumento y las exigencias de la sociedad a ritmo de vértigo. Por más que los médicos aconsejen que caminar es bueno para la salud, pocos son los que se apean del coche, es decir, que para ir a tomar café al bar de la esquina de su casa, van en coche; no digo si tienen que ir de compras... tanta 'comodidad' hace, la mayoría de las veces, incomoda la vida y, por supuesto, la circulación. Difícil convencer a quienes prefieren el coche, antes que comer filetes, a caminar, lo que nos lleva a la conclusión que no queda otro remedio que crear plazas de aparcamiento próximas a los centros más frecuentados, lo contrario sería colisionar con los intereses de los que se conducen a golpe de volante.



Carnicería "Jesús"

Especialidad en:

- Ternera
- Cordero
- Cabrito y
- Cochinillo



C/ Gral. Franco, 33 · NAVALUENGA (Ávila) Tel.: 920 28 63 89

Los carteles de este año, consolidan una gran feria

Grandes figuras y ganaderías de postín, sitúan la feria taurina como una de las más importantes de nuestra provincia

David Delgado

Una vez más, Navaluenga hace públicos los carteles de su feria taurina. Dos corridas de toros, y una de rejones componen un abono que este año se celebrará entre el 8 y el 10 de septiembre, y en el que se ha querido agrupar a lo más representativo del escalafón taurino.

Juventud y veteranía se dan cita en unos carteles que a priori tienen todos los alicientes para llenar la plaza tarde tras tarde. Además las ganaderías pertenecientes todas a la Unión de Criadores de Toros de Lidia, permitirán ver en el ruedo de esta localidad una gran variedad de encastes, desde el muy comercial Atanasio-Conde de la Corte de los toros de Antonio Ordóñez al encaste Murube de las reses de Viento Verde. Navaluenga constituye uno de los más claros ejemplos de perseverancia taurina. Un pueblo modelo del que muchos deberían tomar ejemplo. Todo lo conseguido, ha supuesto un gran esfuerzo que sólo se puede mantener con mucha afición como la que poseen los vecinos de esta localidad y en especial la corporación municipal, encabezada por su alcalde. Este año hay dos nombres propios a tener en cuenta. Sebastián

Castella, que el año pasado indultó un novillo propiedad del Niño de la Capea y que toma la alternativa el próximo sábado día 12 en Beziere.

El otro es el de Víctor Puerto, triunfador aquí el pasado año y que por tercer año consecutivo vuelve a esta plaza en uno de los mejores momentos de su carrera.

El cartel con más tirón de la feria llegará el viernes día 8. Abre la terna el veterano Juan Mora, diestro de corte clásico que realiza un toreo técnico y muy puro y que se caracteriza por ser un torero enraizado que siempre se crece ante la dificultad.

Le acompaña el sevillano. Dávila Miura, sobrino y nieto de dos ganaderos de postín. Su comienzo de temporada fue realmente arrollador, saliendo por la puerta grande en la feria de la Magdalena de Castellón y triunfando con fuerza en Sevilla frente a toros de Núñez del Cuvillo a los que cortó dos orejas. Una gran actuación en la feria de San Isidro frente a reses del Conde de la Corte le situaba entre los triunfadores del ciclo. Cerrando festejo actúa el francés Sebastián Castella, figura indiscutible de los novilleros y ganador del III encuentro mundial de novilleros celebrado en San Sebastián en el mes de

febrero. Mañana sábado recibirá el doctorado en la plaza de Beziere apadrinado por Enrique Ponce y con José Tomás de testigo.

El segundo festejo, reúne a tres espadas muy jóvenes pero veteranos en alternativa. El vallisoleitano Manolo Sánchez ya sabe lo que es estar en lo más alto. Los diversos cambios de apoderado que ha tenido en estos últimos años, sumados a algunas lesiones han hecho que el pucelano no atravesase su mejor momento, pero es un torero con gran entereza y que siempre destacó por su entrega y ambición.

Víctor Puerto pasa por el mejor momento profesional de toda su carrera. Con un gran número de festejos a sus espaldas, el de Ciudad Real lleva una temporada apabullante en la que destacan sus actuaciones en San Isidro y sus faenas de los pasados Sanfermines donde sin salir en hombros sido uno de los triunfadores del ciclo.

Además el torero triunfó con fuerza en esta plaza el pasado año y esta es una buena oportunidad para ver torear "in situ" a uno de los toreros con mayor proyección del escalafón.

Alberto Ramírez, constituye la novedad de un abono en el que prácticamente todos los espadas son más o menos conocidos. De vocación tardía, este joven



licenciado en derecho, interpreta el toreo en su concepto más clásico y puro. En esta, su tercera temporada como matador de toros, no son muchos los festejos que ha toreado, pero sus triunfos son numerosos y las críticas no pueden ser más alagüeñas.

El toreo a caballo, llegará el domingo 10 de la mano de dos jóvenes promesas. Tanto Martín González Porras como Raúl

Martín Burgos son acreditados caballeros rejoneadores que vienen avalados por la gran cantidad de triunfos cosechados a lo largo de toda la temporada. Un año más, Navaluenga se sitúa, por méritos propios, en un lugar privilegiado, en lo que a festejos taurinos se refiere consolidando así una feria, que puede ser considerada como la más importante de la provincia tras la de la capital abulense.



Los carteles

Viernes 8 de septiembre

Toros de Hnos. Peralta
Juan Mora
Dávila Miura
Sebastián Castella

Sábado 9 de septiembre

Toros de Galache u Ordóñez
Manolo Sánchez
Victor Puerto
Alberto Ramírez

Domingo 10 de septiembre

Toros de Viento Verde
Martín González Porras
Raul Martín Burgos