

EL DIARIO DE AVILA

Director: ANTONIO GARCIA ZURDO

Año LXXXIV-Número: 26.463

Martes, 19 de octubre de 1982

Redacción, Administración y Talleres: P/ Santa Teresa, 12 • Teléfonos 21 2640 - 41 - 42 • Dep. Legal: AV-5-1958.

Precio: 25 pesetas

Los diarios madrileños "ABC" y "Ya" presentan querrela criminal contra "Diario 16"

MADRID, 19 (Efe).— Los diarios madrileños "ABC" y "Ya" han presentado querrela criminal contra "Diario-16", en relación con la publicación por este periódico de un organigrama de la trama de conspiración que atribuye a la brigada antigolpe, según nota de la agencia "Efe".

"Diario-16" publicó ayer un organigrama sobre la presunta implicación golpista en la que aparecían personas e instituciones. Entre los mencionados por este organigrama figuraban los diarios "ABC" y "Ya".

SODICAL Y LAS CAJAS CENTRAL Y GENERAL POR UN RELANZAMIENTO DE LA INDUSTRIA EN AVILA

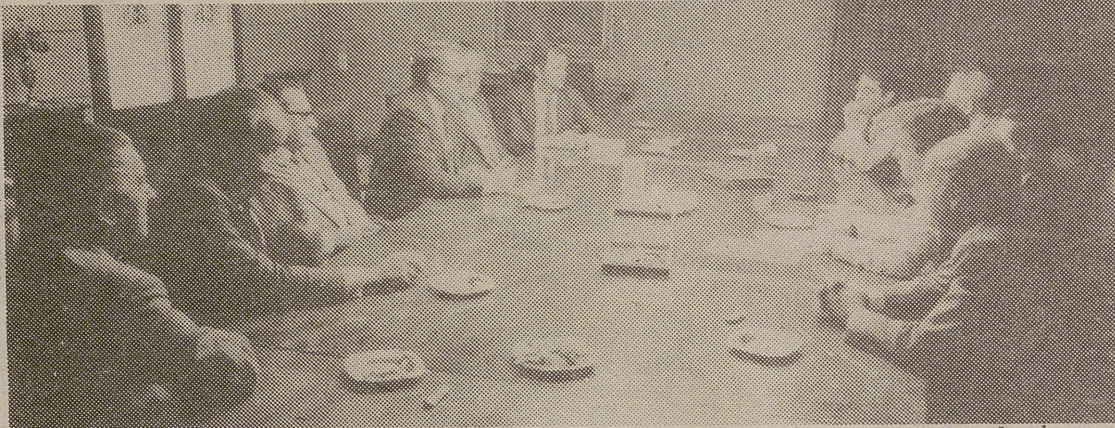

Lumbreras.

Los responsables de la Sociedad de Desarrollo Industrial de Castilla y León y de las Cajas Central de Ahorros y Préstamos de Avila y General de Ahorros y Monte de Piedad de Avila se reunieron ayer en la sede de esta

última para tratar sobre el lanzamiento de la sociedad en nuestra capital y provincia, tal y como explicaron a los medios de comunicación.

La SODICAL, quedó recientemente constituida con un capital

de 300 millones de pesetas y tiene como fin primordial el de coparticipar en cualquier tipo de empresa industrial, aportando además la experiencia del INI y sus propios conocimientos técnicos. Página 20.

HOY SE INAUGURA LA II EXPOSICION ABULENSE DE FILATELIA

A las 20 horas de hoy tendrá lugar el acto de inauguración de la II Exposición Abulense de Filatelia "EXAFIL'82", que como en la edición anterior está organizada por la Asociación Filatélica Abulense. La muestra se hallará expuesta en la sala de exposiciones de la Caja Central de Ahorros y Préstamos, sita en la plaza de Santa Teresa.

SUMARIO

- El programa de fiestas. Pág. 3.
- Gamberrismo en la Catedral. Página 3.
- Landelino Lavilla en Avila. Pág. 5.
- Subvención a la Institución Duque de Alba. Página 6.
- Gotarrendura: Entrega del palomar al Papa. Página 7.
- Robledillo: Iglesia a Santa Teresa. Página 9.

Expuestos en el Colegio Diocesano 91 instrumentos musicales

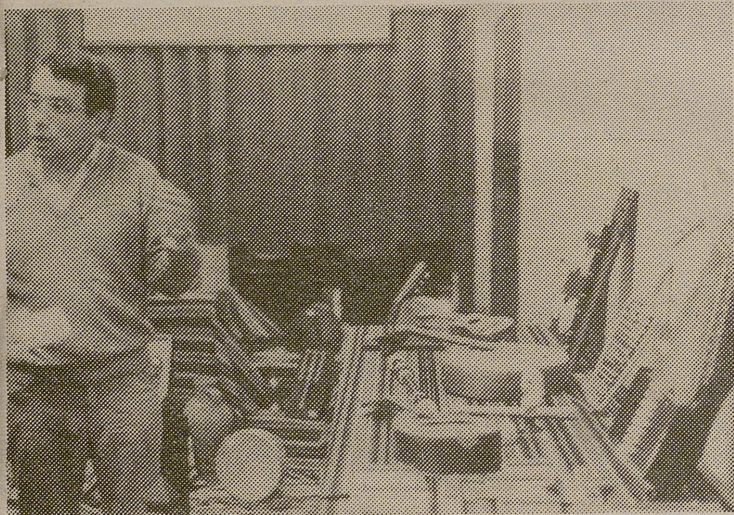

Lumbreras

Ayer tarde se inauguró en el Colegio Diocesano de la Asunción de Nuestra Señora una interesante exposición de instrumentos musicales que permanecerá abierta hasta el día 28 del actual, pudiendo ser visitada por los centros de enseñanza diariamente de 10 a 13,30 por la mañana y de 4, a 5,30 por la tarde, y por el público en general también diariamente de 6,30 a 8,30 de la tarde.

Componen la exposición noventa y un instrumentos musicales, de diversos países del mundo (de cuerda, de viento, de arco y de percusión), propiedad todos ellos de don Severiano Jiménez, encargado del departamento de música de la segunda etapa de E.G.B.

Los instrumentos expuestos son utilizados por su propietario, principalmente, con fines didácticos.

Parece confirmado FRANCISCO LAINA ABANDONA UCD.

El director general de la Seguridad del Estado, Francisco Laina García, solicitó ayer formalmente su baja en UCD, según publica hoy el diario madrileño "ABC", que se refiere a un comunicado facilitado anoche.

El abulense Francisco Laina ha agregado en el comunicado que desea continuar asumiendo la responsabilidad de su cargo hasta la constitución del Gobierno que surja de las elecciones.

El director de la Seguridad del Estado, según "ABC" afirma que la serie de acontecimientos que se han producido durante los últimos meses en UCD ha determinado su firme decisión de causar baja en el partido. Añade que esta decisión no va ligada a su ingreso en ningún otro partido político.

ARTURO MARTINEZ Y RAFAEL FERNANDEZ POMBO, GANADORES DE LOS PREMIOS GREDOS DE PINTURA Y POESIA

Arturo Martínez y Rafael Fernández Pombo, han sido, respectivamente, los ganadores de los Premios Gredos de Pintura y de Poesía 1982, dotados con 75.000 y 50.000 pesetas, respectivamente, fallados esta madrugada en Arenas de San Pedro.

Junto a la obra ganadora "Com-

posición con frutero", de Arturo Martínez, se concedió, en pintura, accésits a F. Valladolid Carretero y Ricardo Sánchez Grande y mención de honor a René Pauthal.

En cuanto al premio de poesía, que lleva aparejada la edición de



Mayoral.

500 ejemplares de la obra ganadora, "Poemas para un nuevo libro del Buen Amor", de Rafael Fernández Pombo, hay que decir que en lo que se refiere a tema arenense, quedó desierto, concediéndose un accésit de 25.000 pesetas a la obra de Angel Benito "Fin de Semana en Thiermex".

Al finalizar la lectura del fallo del Jurado, que fue hecha por el director de RCE en Avila, don Gonzalo González de Vega y la periodista Mayca de Radio Talavera, pronunció unas palabras don Tirso Tomás, alcalde del Ayuntamiento de Arenas, que instituye los premios.

Jeimer

modas boutique

Duque de Alba, 3 — Alemania. 6

LA MODA DE OTOÑO

Camisas, pantalones
chaquetas, vestidos

VENTA ESPECIAL DE PRE-OTOÑO

RODRIGUEZ SAHAGUN POR AVILA

PARA QUE PODAMOS AYUDARTE

VOTA  el centro de Suárez

GRUPO BANCO EXTERIOR DE ESPAÑA...

13 bancos propios, 3 bancos asociados,
12 oficinas de representación, 2 sociedades financieras
y comerciales, 4 sucursales internacionales,
111 oficinas en el extranjero
y más de 400 oficinas en nuestro país.
trabajan en todo el mundo para crear un mundo sin fronteras.

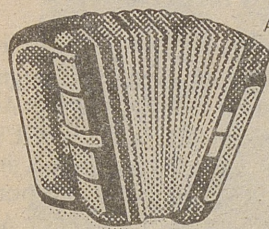

ACORDEON

EN FRANCIA...

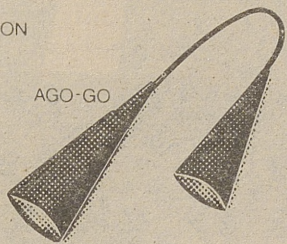

AGO-GO

EN BRASIL...



ARMONICA DE TROMPETAS

EN ALEMANIA...



MANDOLINA

EN ITALIA...

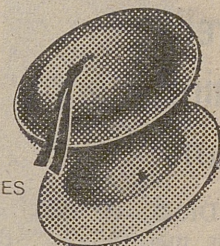

CIMBALES

EN SINGAPUR...

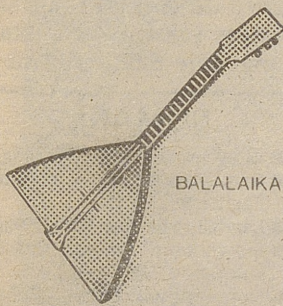

BALALAIKA

EN URSS...

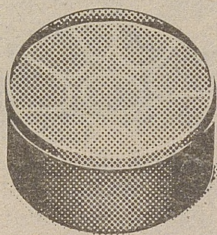

TAMBOR METALICO

EN ISLAS CAYMAN...



TAMBORILES

EN URUGUAY...



TAMBORES CONICOS

EN GUINEA ECUATORIAL...

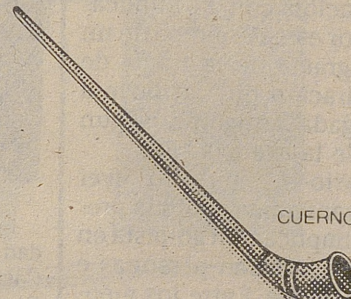

CUERNO

EN SUIZA...

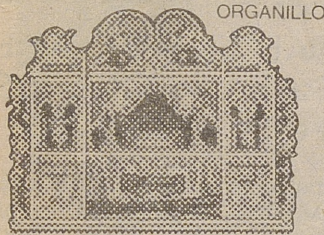

ORGANILLO

EN HOLANDA...

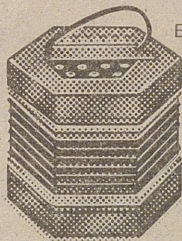

BANDONEON

EN ARGENTINA...

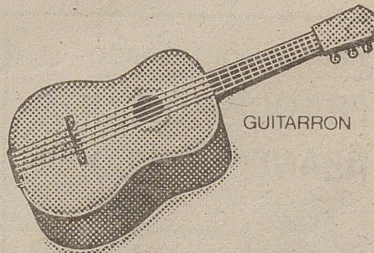

GUITARRON

EN MEXICO...

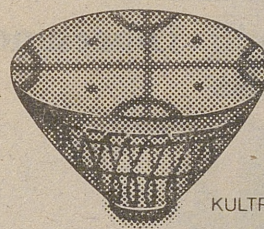

KULTRUN

EN CHILE...

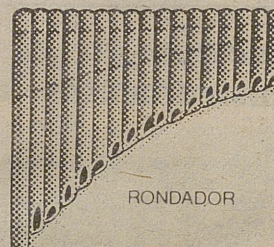

RONDADOR

EN ECUADOR...

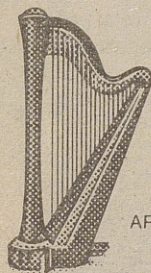

ARPA

EN PARAGUAY...

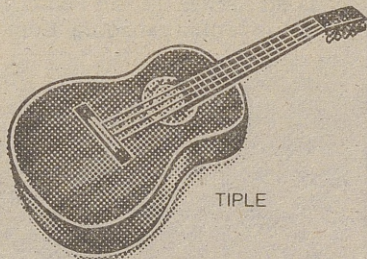

TIPLE

EN COLOMBIA...

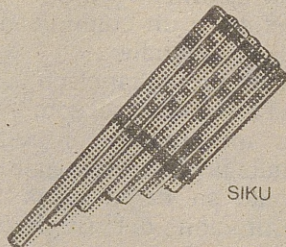

SIKU

EN PERU...



GUITARRA PORTUGUESA

EN PORTUGAL...

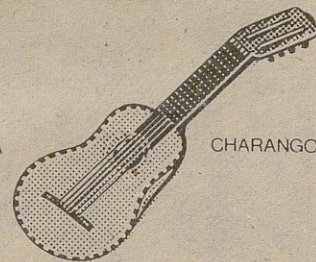

CHARANGO

EN BOLIVIA...

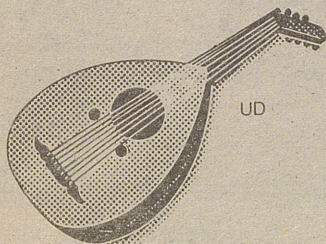

UD

EN BAHRAIN...



TAMBOR DE CAJA

EN PANAMA...

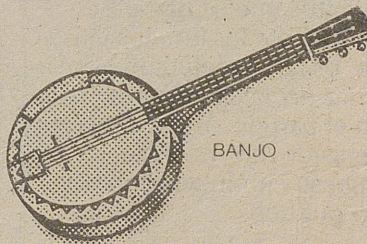

BANJO

EN ESTADOS UNIDOS...



ARPA EGIPCIA

EN EGIPTO...

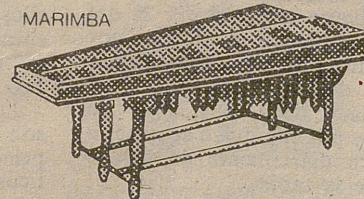

MARIMBA

EN GUATEMALA...

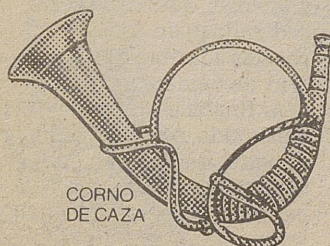

CORNO DE CAZA

EN BELGICA...

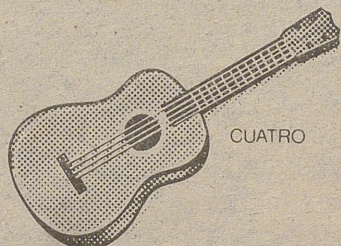

CUATRO

EN VENEZUELA...

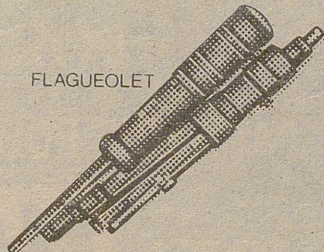

FLAGUEOLET

EN REINO UNIDO...

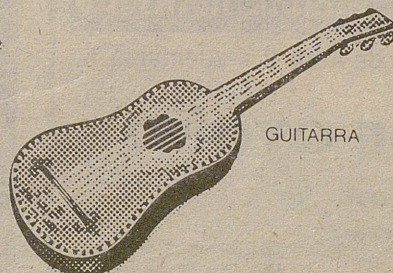

GUITARRA

EN ESPAÑA...



GRUPO BANCO EXTERIOR
El banco sin fronteras

Las huellas del exceso y la inconsciencia

DERRIBADA Y ROTA UNA COLUMNA EN LA PLAZA DE LA CATEDRAL

Durante la madrugada del sábado fue derribada y rota una de las columnas de piedra de la plaza de la catedral. Como no se puede pensar en un accidente fortuito, es lógico deducir que el destrozo fue intencionado (y no decimos que los autores actuaran conscientemente porque tal vez lo impidiera un exceso de alcohol).

Durante esa misma madrugada, varias papeleras de las que han sido colocadas recientemente en las calles, aparecieron derribadas o con claras huellas de las pezuñas que las cocearon. Los principales destrozos aparecieron en las inmediaciones del Mercado Chico, donde se había celebrado la última de las verbenas de las fiestas de Santa Teresa.

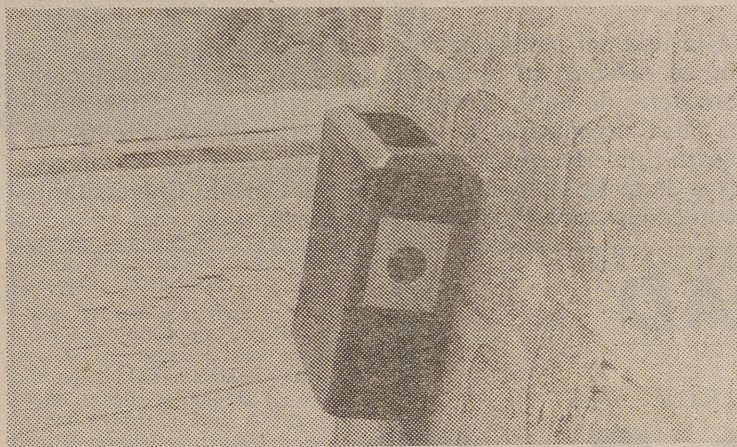

Lumbreras

TOMELE LAS MEDIDAS AL RONDA

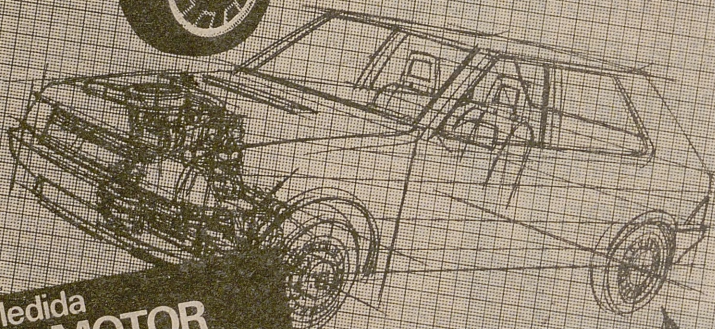
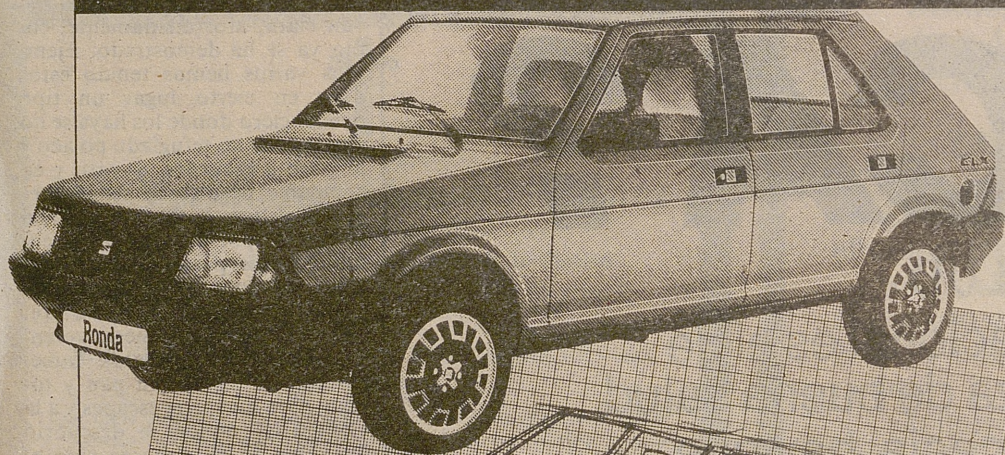

1ª Medida SU MOTOR

SEAT RONDA La Magia de la Potencia.

Presentamos la gama con más posibilidades de su clase.

Ronda 65 CL: 1.197 cc/65 CV Din/150 Km/h/Gasolina normal.
Ronda 75 CLX: 1.438 cc/75 CV Din/160 Km/h.
Ronda CRONO: 1.592 cc/95 CV Din/170 Km/h.
Ronda Diesel CL: 1.714 cc/55 CV Din/140 Km/h.

Está claro

El motor del Ronda sabe sacar más rendimiento del combustible. Un motor con encendido electrónico con avance centrífugo por depresión.
Carburador de doble cuerpo con dispositivo regulador de monóxido de carbono.
Y toda la tecnología de vanguardia Seat.
Si la gasolina es cara, lo lógico es tener un coche que sepa sacarle el máximo partido.

Red de Concesionarios Seat en Avila y Provincia

Cuidamos de su coche. Cuidamos de usted.

GLOSAS AVILESAS

- ★ EXPERIENCIAS UTILES PARA FUTURAS EDICIONES DEL PROGRAMA DE FIESTAS.
- ★ LOS VECINOS Y EL EMBUDO DE TRAFICO EN LA CALLE JESUS DEL GRAN PODER.
- ★ UN PROGRAMA INOLVIDABLE DE T. V. E. SOBRE AVILA.

UNA vez cumplido el programa de festejos, organizado por el Ayuntamiento de Avila, con motivo de las celebraciones tradicionales de octubre, parece ser el momento de enjuiciar un conjunto de actos con el único propósito de mejorar el de futuras ediciones. En primer término, y a pesar de la atención que se presta a los niños en dicho programa, la realidad es que varios actos a ellos dedicados apenas tuvieron audiencia, no por falta de interés, sino porque se desarrollaban en días y horas lectivos, lo que es un evidente contrasentido. En segundo término el bloque programado se dio a conocer virtualmente cuando los gigantones estaban en la calle, es decir, que apenas fue posible enviar programas a familiares y amigos, que desde la lejanía viven y participan en dichos actos. Por otra parte la sección de relaciones públicas del municipio que tan eficazmente ha funcionado siempre no estuvo a la altura de las circunstancias este año, ya que por lo menos nuestro DIARIO no recibió oficialmente ningún programa para su difusión, sino que tuvimos que interesarnos vivamente para lograr dos ejemplares y, según se nos ha dicho, los guías de la ciudad no recibieron tampoco ninguno, con lo que mal podían satisfacer las preguntas sobre el particular de propios y extraños. Pero lo que más sorprende de este programa, por otro lado ameno, variado e interesante para la época, es que por especiales circunstancias de este año no se haya retrasado su celebración y partiendo del día 15 se hubiera desarrollado hasta el treinta y uno, víspera de la venida del Papa a nuestra capital. Creemos sinceramente que esto no sólo hubiera sido más acertado, sino también muy oportuno, porque así la visita de Juan Pablo II queda fuera del marco de las celebraciones, que la ciudad dedica a su Santa Patrona Santa Teresa.

EN varias ocasiones nos hemos referido al cuello de botella, que se produce en la circulación por la calle Jesús del Gran Poder, a causa de un grupo de viejas casas, que se hallan actualmente casi en el centro de la vía por los retranqueos de los demás bloques más modernamente contruidos. También dijimos que el Ayuntamiento estaba en negociaciones con los propietarios o poseedores de dichas viviendas para llegar a una solución. Alguno de los interesados nos ha comunicado que realmente no ha habido más que una oferta del Ayuntamiento en el mes de mayo del año pasado, pero que ni satisfacía, ni era en firme. Lo único que al parecer quieren los abulenses que habitan estos pisos es que se les den otros a los que poder trasladarse.

PARECE que una de las sesiones de fuegos artificiales, desarrolladas en el Mercado Grande y en las que competían importantes artificieros de otras provincias; causaron varias quemaduras y muchos sustos. La opinión general es que se trataba de mucho volumen de fuego y pólvora para el espacio, en el que se desarrollaba la competición. Algunas de las varillas de gran tamaño de los cohetes y petardos ocasionaron sobresaltos y tres de ellas se clavaron en el panel de la ofrenda floral del nuevo monumento. Afortunadamente las quemaduras, que fueron varias, no revistieron extrema gravedad.

SOLO palabras de gratitud merece Televisión Española por el magnífico reportaje, que en la tarde del día quince pasado ofreció sobre Santa Teresa y nuestra ciudad. Tanto los textos como las fotografías no cabe la menor duda de que fueron obra de profesionales expertos, dirigidos y asesorados por especialistas, lo que dio lugar a una producción inolvidable por su calidad.

G. Z.

JOSÉ GARCÍA-MORENO

OFTALMÓLOGO

CONSULTA DIARIA, EXCEPTO SABADOS
Circuito de San Pedro, número 4. (Junto al Grand-)
Teléfono: 21 19 82 C.M. nº 12.

el Cimbafilla

COSAS DE LA BUROCRACIA

La burocracia es ese ente abstracto, generalmente público, al que se le echa la culpa de todos los retrasos, incidencias o dificultades de un expediente. Ciertamente es que esa máquina administrativa tiene sus inconvenientes tanto por su estructura mastodónica, como por el rigorismo de alguno de sus intérpretes o representantes llamados reglamentistas, pero cumple un servicio evidente y generalmente eficaz, pese a esas excepciones. Recientemente un aspirante a alumno de enseñanza superior se dirigió, como otros muchos, a una ventanilla de las de abundosa cola. Iba a hacer su matrícula, pero le faltaba algo. No era, como de costumbre, la consabida póliza o sello mutua. Era nada menos que la partida de nacimiento del candidato. El muchacho, desconocedor de los secretos burocráticos y con un sentido pragmático alegó que su presencia ante dicha ventanilla era el mejor testimonio de su nacimiento, pero el burócrata le devolvió la documentación diciendo: "Eso está claro joven, pero a mí oficialmente no me consta que Vd. haya nacido" y, sin más, pasó a examinar otro expediente ante el silencio perplejo del joven estudiante.

Misa de la Facultad de Medicina y Colegio Universitario de Avila

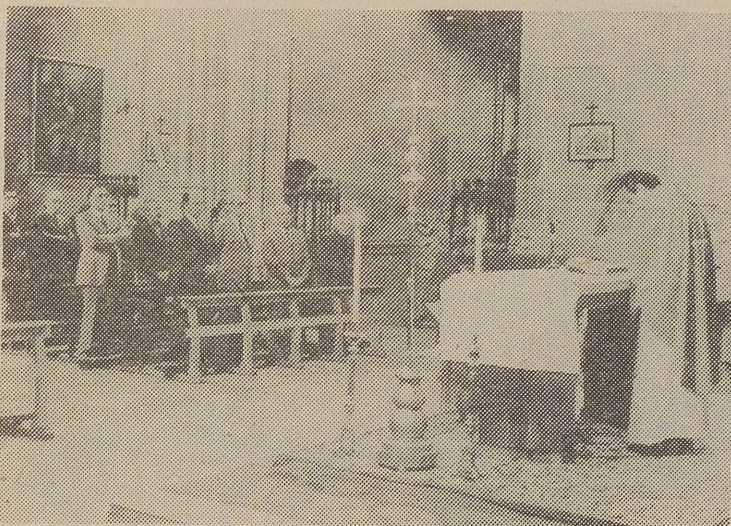

Lumbreras.

A la una del mediodía de ayer se celebró en el Real Monasterio de Santo Tomás una misa, organizada por el Colegio Universitario de Medicina de Avila, a la que asistieron el decano y profesores

de la Facultad de Medicina de Salamanca, el presidente de la Diputación Provincial de Avila y el rector y profesores del Colegio Universitario abulense.

A MI AIRE

Persuasión

Todo lo que sea novedad es noticia para la plebe, para la Engracia y para todo quisque, mire usted, que la gente es muy curiosa por naturaleza, y si encima la innovación en la vida diaria de la ciudad se hace ostensible a cualquier hora del día es lógico que forme parte de la conversación de los abulenses durante estas jornadas. Me estoy refiriendo a la presencia de los miembros de la Compañía de Reserva General de la Policía Nacional que procedentes de sus habituales acuartelamientos se encuentran en Avila en servicio especial hasta la llegada del Papa. Por ahora no son muchos, pero día a día irá aumentando el número hasta llegar a ser la tira y como hacen sus servicios por las calles abulenses no pasan desapercibidos para el personal. Una cosa evidente es su labor de persuasión que se demuestra en cacos y maleantes, oiga, que ante la presencia constante de las fuerzas de seguridad, ya sean autóctonas o foráneas, aquellos se encuentran más cortados que el pelo de un recluta con lo que el índice delictivo me parece que va a descender unos cuantos enteros de aquí a fin de mes, y los bronquistas y camorristas la llevan clara, afortunadamente, como ya se ha demostrado. Ejemplos varios hemos tenido estos días; en cierto lugar un tipo pendenciero donde los haya se lió a palos con un refugiado polaco y lo puso a escuadra, al rato y en compañía de otro de semejantes características harto conocido en la capital por sus desmanes cotidianos, prepararon una pajarraca de aquí te espero en un establecimiento público del Grande, con sillas y mesas volando cual ovnis con patas. Inmediatamente les dieron pan y tomate para que no te escapes y a la Comisaría, donde se descubrió que uno de ellos había sido el autor de la paliza al polaco, que ni siquiera sabe hablar español "comme il faut". Y los que pegaban carteles por la noche para dos partidos políticos de muy diferente ideología y se enzarzaron entre ellos por cuestiones de espacio letreril y callejero, pues nada, llegó la furgoneta beige y en menos que canta un gallo, tú por aquí, tú por allá, resuelto. Olé.

URBANO

SANIDAD

¿SÓLO PÚBLICA?

LO PRIMERO ES LA SALUD

El primer presupuesto nacional es el de Sanidad y la Sanidad no goza de buena salud. Antes de ampliar la ineficacia, hay que mejorar lo que ya existe. Administrativamente, Profesionalmente, Humanamente.

Porque los recursos existen.

Fallan los sistemas. La Sanidad

Pública debe asegurar asistencia satisfactoria y gratuita a todos los ciudadanos. Y garantizar su protección. Como debe ser.

La privada debe existir para el que la prefiera.



**VAMOS A PROGRESAR
COMO DEBE SER**

VOTA  **CDS**
CENTRO DEMOCRÁTICO Y SOCIAL

JOSE ESTEBAN ANTON

PODOLOGO

AFECCIONES DE LOS PIES

- Pies Planos. cavos...
- Ortopedia.
- Plantillas a medida, ortosis, prótesis, etc.
- Consulta diaria previa petición de hora.
- Teléfono: 22 16 21.
- Paseo San Roque, 27-1.º C.

VP-8

SE VENDE PISO

Vasco de Quiroga, 6 - 3.º

Tlfs.: 22 20 92 - 21 27 72

LANDELINO LAVILLA: "LA EXISTENCIA DE UN PARTIDO DE CENTRO HA POSIBILITADO LA REFORMA PACIFICA EN ESPAÑA"

"Por primera vez en la historia de España, la aspiración de la mayoría de los españoles al diálogo y a la concordia ha sido posible gracias a UCD. La existencia de un partido de centro ha posibilitado la reforma

se atreven a decir que proponen un cambio de sociedad, por lo que —concluyó— habrían de proponer un cambio hacia una política económica socializante, tendente a la sustitución de la televisión privada, al

renunciar a sus principios. "Si el pueblo español nos da sus votos —concluyó entre aplausos—, respondo de que el pueblo español será gobernado con energía, decisión, firmeza y autoridad en los próximos

años".

Previamente a la alocución del señor Lavilla, habían intervenido José María Martín Oviedo, número 1 al Congreso por UCD en Avila quien recalco esas diferencias ampliándolas al

CDS, y diciendo que era el partido que más soluciones había dado, soluciones conseguidas tanto a nivel nacional como local, gracias a un buen equipo de personas, así como Fidel Gallinas quien defendió los principios de su partido sobre educación y familia y José Ignacio Sánchez, que también pidió el voto para los candidatos de UCD aunque él no se va a presentar.

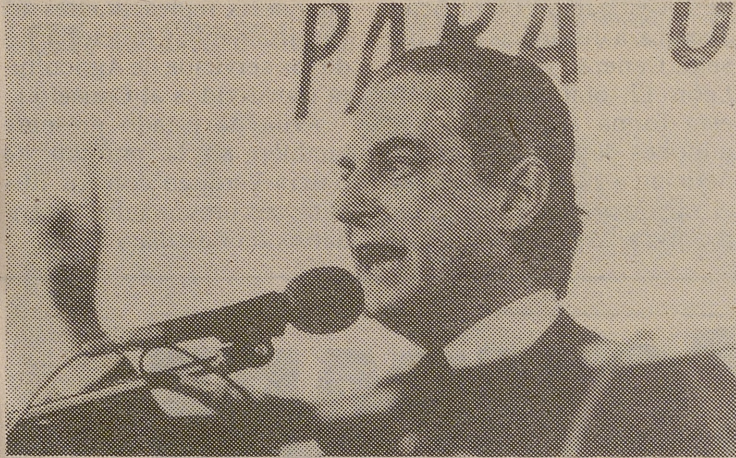

Lumbreras

pacífica en España y el cambio". Estas palabras fueron pronunciadas anoche en el Cine Reyes Católicos de nuestra capital, abarrotado de personas, por el líder de Unión de Centro Democrático, Landelino Lavilla, en el transcurso de un mitin en el que estuvieron presentes todos los candidatos provinciales del partido, así como las primeras autoridades de la capital y provincia.

Landelino Lavilla centró su intervención en la diferenciación de los principios y realizaciones de su partido, frente al PSOE y Alianza Popular, fundamentalmente.

Respecto al PSOE, se preguntó por el tipo de cambio que preconiza, ya que, según dijo, el cambio de Estado lo ha hecho UCD y los socialistas no

mantenimiento de la prensa en manos del Estado, legalización del aborto, derogación del estatuto de centros docentes, extracción de España del ámbito europeo, etc., cambios que consideró eran a peor.

Por lo que se refiere a Alianza Popular, explicó que ante sus propuestas de llegar a una mayoría natural, UCD mantenía su opción de centro porque la mayoría natural ha existido y existe en torno a UCD, como han demostrado las pasadas elecciones. "Alianza Popular" —añadió— no es necesariamente la derecha española, sino un espejismo de esa derecha".

También dijo que la lucha electoral se establecía en torno al centro y que sólo UCD podía ser moderado sin



EL SEÑOR

D. Félix Díaz Cividanes

DE LA RAZON SOCIAL "LIBRERIA SIGIRANO"

QUE FALLECIO EL VIERNES DIA 15 EN AVILA

A LOS 67 AÑOS DE EDAD

HABIENDO RECIBIDO LOS SANTOS SACRAMENTOS

R.I.P.

Su esposa D.^a Pastora Calvo; hijos Roberto, José-Manuel, María Isabel, Sigirano, María-Rosario, María de los Angeles y María Sonsoles; hijos políticos María, María del Carmen, Benito, María del Pilar, Francisco, Federico; hermanos José, Manuel, María, Teresa y Sigirano; hermanos políticos, nietos, sobrinos, primos y demás familia,

LES AGRADECEN UNA ORACION POR SU ALMA

El cadáver recibió cristiana sepultura el pasado sábado día 16 en el Cementerio Católico de Avila.

Se celebrará, aplicado por el eterno descanso de su alma, un novenario de misas en la iglesia parroquial de San Antonio, los días 23 y 24 a las 8 de la tarde, los restantes hasta el día 31 a las 7 de la tarde.

Asimismo y durante un mes se celebrarán misas en la iglesia parroquial de la Sagrada Familia con el siguiente horario, jueves día 21 a las 7,30 de la tarde, el resto de los días a las 8 de la tarde, excepto domingos y festivos que será a las 6,30 de la tarde.

Domicilio familiar, c/ Virgen de la Vega, 9.

Avila, 19 de octubre de 1982.



LA SEÑORA

D.^a Veridiana Alonso Sánchez

(VDA. DE D. ANTONIO MARTIN)

Terciaría Dominica y del Apostolado de la Oración

QUE FALLECIO EN AVILA, HOY MARTES DIA 19

A LOS 92 AÑOS DE EDAD

HABIENDO RECIBIDO LOS SANTOS SACRAMENTOS

D. E. P.

Sus hijos Antonio, Concepción, María del Pilar, Teresa y María Martín Alonso; hijos políticos Isabel María Nuñez y José Antonio Ortega; hermana Matilde; hermanos políticos Gloria Sierra y José Herrero; nietos, bisnietos, sobrinos, primos y demás familia,

Les agradecen una oración por su alma

Conducción del cadáver mañana miércoles día 20 a las once y media.

Misa de corpore insepulto: Iglesia de Santiago Apóstol.

Capilla ardiente en Sala A, de Servicios Funerarios.

Domicilio familiar: Calle Jesús del Gran Poder, 4.

Avila, 19 de octubre de 1982

El novenario de misas que se celebre a partir de hoy a las 11 de la mañana y 7 de la tarde, en la iglesia parroquial de Santiago, será aplicado por su eterno descanso.

Avila, 19 de octubre de 1982

NI CAMBIO, NI MARCHA ATRÁS.

SI ERES DE CENTRO, RESPONDE.

VOTA UCD

EL MONUMENTO A LA SANTA, MUY VISITADO POR LOS ABULENSES

El nuevo monumento a la Santa, instalado en el Mercado Grande y dedicado a la patrona de la ciudad durante el mismo día de su fiesta, está siendo muy visitado por los abulenses en estos primeros días de su presencia en la ciudad. Los habitantes de Avila sienten curiosidad por el nuevo monumento, cuya acogida, en líneas generales, está siendo favorable.

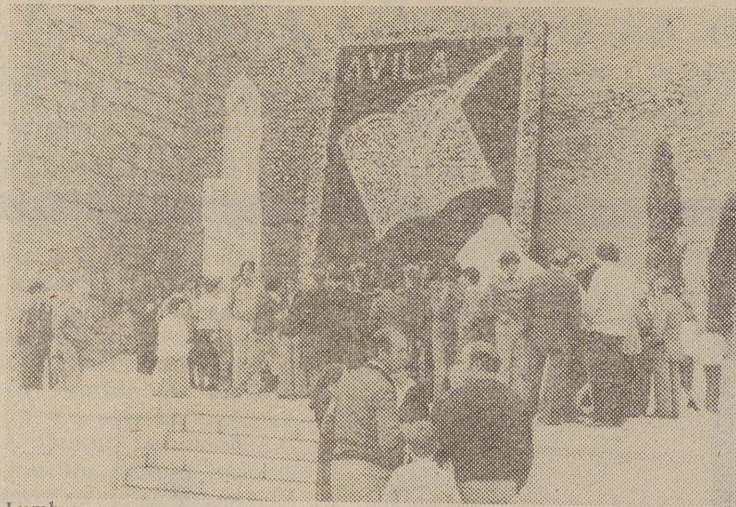

Lumbreras

150.000 pesetas de subvención a la Institución Gran Duque de Alba

Ciento cincuenta mil pesetas han sido concedidas a la Institución "Gran Duque de Alba", de estudios abulenses, para trabajos de investigación por la Comisión Asesora de Investigación Científica y Técnica, a instancias del Consejo General de Castilla y León. El total concedido de esta forma asciende a 150 millones de pesetas, que benefician a 28 centros, siendo el citado y con la cantidad reseñada, el único abulense.

Por otra parte y según nota del Gabinete de Información del Consejo General de Castilla y León, se van a reunir próximamente en nuestra ciudad, al igual que en otras provincias, representantes del Departamento y funcionarios de los servicios de Agricultura transferidos al Consejo.

Avila ha estado presente también en la reunión de García-Verdugo con los inspectores provinciales veterinarios de Castilla y León.

Universidad de Salamanca

Instituto de Idiomas

MATRICULA OFICIAL PARA EL CURSO 1982 - 83

Hasta el día 7 de noviembre, ha quedado abierto el plazo de matrícula para el curso 1982 - 83 en el Instituto de Idiomas de esta Universidad, en los idiomas: INGLES, FRANCES, ALEMAN y RUSO.

Dicha matrícula se realizará en la Secretaría General de la Universidad, Patio de Escuelas, 1 (planta baja) de 12 a 2, todos los días laborables, excepto sábados.

Los impresos para la matrícula serán facilitados en la dirección anterior, debiendo los interesados presentar junto con la solicitud una fotografía tamaño carnet.

Lo que se hace público para general conocimiento.

El Director del Instituto, Feliciano Pérez Varas.

ESCUUCHE, COMPARE Y DESPUES VOTE



Presentado por MIGUEL ANGEL NIETO De 8, 15 a 10 de la noche, de lunes a viernes.

J. Morais Luque TOCOGINECOLOGO

CONSULTA

Previa petición de hora Paseo de D. Carmelo, 22 Teléfono 22-18-08

VENTA DE PISOS

LUJOSO EDIFICIO

Cuatro, cinco y seis habitaciones. Dos o tres cuartos de baño. Armarios empotrados. Video - portero. Calefacción y agua caliente central. (Consumo controlado individual).

Magnífica situación, con entradas por Eduardo Marquina y comunicado con Plaza Salamanca -Avenida Portugal.

Plaza de garaje opcional, con acceso directo a la vivienda.

Informes: C/ S. Pedro Bautista, 5

Efectivamente. Escuche ANTENA 3, compare las ideas que los distintos Partidos tienen sobre las soluciones a los problemas de la España actual. Y, cuando tenga formada una idea clara de cuál de ellos es más afín a su propia concepción de la vida, vote. Pero vote con conocimiento de causa.

Porque tan importante como el hecho de votar,

es saber a quién se vota.

En ANTENA 3 -la Cadena totalmente privada mayor de España- sólo tenemos un partido: El de la defensa de la Democracia. Proclamamos nuestra estricta neutralidad y la apertura de nuestros micrófonos a todas las fuerzas políticas que se presentan a las próximas elecciones.

Usted podrá escuchar, comparar y decidir, a través de nuestro programa.

TERTULIAS ELECTORALES DE antena3 FM

Porque no se trata simplemente de votar. Se trata de votar bien.

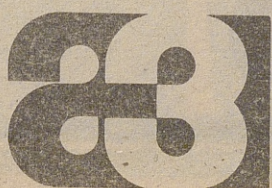

Ya estamos emitiendo: Sevilla 101.5 • Cádiz 93.2 • Almería 87.9 • Córdoba 88.3 • Madrid 104.3 • Alcalá de Henares 103.1 • Palma de Mallorca 98.8 y 103.2 • Valencia 100.4 • Ciudad Real 96.2 • Avila 94.2 • Burgos 94.3 • Alicante 91.6 • Soria 92.7 • Toledo 98.3 • Valladolid 100.4 • Castellón 91.2 • Segovia 96.9 • Albacete 88.1 • Palencia 93.8 • León 103.8 • Santander 100.2 • muy pronto en toda España • ANTENA 3, la primera cadena de radio totalmente privada de España.

La noticia salió a la luz el 25 de septiembre pasado, cuando el obispo de la Diócesis, don Felipe Fernández, anunciaba en Gotarrendura, en el transcurso de los actos celebrados durante la inauguración de un Monumento a Santa Teresa, la decisión del matrimonio propietario del palomar de los padres Santa Teresa en Gotarrendura, don Diodoro y doña Emilianita de Juan, de donárselo al Papa Juan Pablo II, con motivo de su viaje a España y a Avila.

La donación, según nos explicó su hija doña Cesárea de Juan, es del Palomar y del terreno que el Papa considere conveniente o necesario.

LA FAMILIA QUE DONO AL PAPA EL PALOMAR DE SANTA TERESA EN GOTARRENDURA HACE HISTORIA

nuestras preguntas, ha ofrecido estos datos:

PAGUE 11.000 REALES POR EL

—El Palomar era propiedad de don Ramón y de don Dionisio Fontes Barnuevo, residentes en Madrid que

Santa Teresa, que estaban en poder de 12 ó 14 propietarios. Entre los 8 primeros adquirimos la finca y el Palomar, en 1925, mientras que el resto fueron conseguidas por otros vecinos del pueblo. En 1928, decidieron subastarlo para que el que más

bre, alizares, humeros, etc. de la casa de los padres de Santa Teresa; también en el lugar donde posteriormente se levantaría una estatua...

TODAS LAS PIEDRAS GRANDES DEL PALACIO SE LAS LLEVARON PARA LA IGLESIA

—Efectivamente —dice ahora don Diodoro de Juan— aparecieron muchas piedras del lugar en donde ponían la lumbré. Las piedras grandes del Palacio, sin embargo, se las habían llevado con anterioridad, para hacer la iglesia, incluso los escudos de la familia, que hoy adornan sus capiteles. En cuanto a la estatua que hay ahora en ese lugar, tengo que decir que es una realización hecha por el escultor Arenas —le encargué ésta y la que hay en el Convento de Gotarrendura—, a partir de la que había, sin cabeza ni brazos, en un huerto de Santa Teresa, junto al barrio Ajates, frente a donde ahora está "Menduiña". El escultor hizo una gran obra, realizándola toda de nuevo. Los restos de la original debieron quedarse en la huerta. Su propietario, don José, me regaló el pedestal.

Sobre el estado y obras realizadas en el Palomar, nos dijeron:

HECHO DE UNA RARA MEZCLA DE TIERRA Y CANTO

—Prácticamente no hemos arreglado nada de él, si exceptuamos el apuntalamiento de la parte de atrás. Es un palomar bastante más grande que los corrientes, cuadrado y de dos naves. Los técnicos han valorado mucho la forma del techo y el paredón central. Su principal mérito es quizás que está hecho de una rara mezcla de tierra y canto. Los nidos de las palomas son semicirculares los antiguos y cuadrados los que se hicieron con posterioridad.

Al Palomar de Santa Teresa aún acuden las palomas, aunque están

muy castigadas. Doña Teodora, la componente de la familia que permanece en Gotarrendura, se encarga de echarles comida en invierno y de cuidar la finca como si fuera una joya, tal y como venía haciendo su hermana doña Ernestina, cuando residía en Gotarrendura.

Sin duda, es de creer que la decisión de donarlo le costó sacrificio y dolor a la familia:

—El hecho tiene dos vertientes —dice doña Cesárea—: por una parte, el dolor que supone el desprenderse de una cosa que se quiere mucho; por otra, la alegría por el fin que le hemos dado, ya que nuestra ilusión fue entregárselo al Papa. Mi madre había rezado mucho a Santa Teresa para que la indicara qué era lo que quería que hiciera con el Palomar y creemos que esa fue la respuesta. Los herederos aceptamos gustosos la decisión del matrimonio.

Una pregunta más para finalizar. ¿Cómo pusieron en práctica la decisión?

—A la familia nos había orientado siempre una persona de mucha ciencia: el padre don Mariano Taberna. Después nosotros, al depender de las parroquias de Gotarrendura y de Avila, consultamos a don David Gallego y a don Francisco López Hernández, quienes nos ayudaron a hacer las gestiones ante la nunciatura. El señor Nuncio nos citó un día a Madrid para decirnos que el Papa lo había aceptado y son ahora ellos quienes siguen los trámites. Nosotros lo hemos querido mantener todo en secreto y ahora también nos gustaría que se hablara lo menos posible de ello.

Sólo una palabra más queremos añadir: que la decisión es digna de elogio. Maximiliano FERNANDEZ.



En el centro de la imagen, doña Emilianita de Juan. A su derecha, su marido, don Diodoro de Juan y las hijas Ernestina y Cesárea, acompañadas también por el marido de Teodora. Al otro lado de la imagen, Teodora y Leónida, que también respondieron a nuestras preguntas en su casa de Avila.—(Foto: Mayoral).

Antes de hablar de la decisión y conservación del mismo, hemos querido recoger las palabras de doña Emilianita de Juan, próxima ya a cumplir sus 90 años, quien auxiliada por sus hijas para la escucha de

nos lo habían dejado en renta a 8 personas y que apenas venían al pueblo, valiéndose de un administrador, por lo que prácticamente, ni los conocíamos. En todo Gotarrendura había muchas fincas de la familia de

diera se quedara con el Palomar. Pagué 11.000 reales por él, lo que entonces era una considerable suma.

Y doña Cesárea, añade: —Cuando mi madre compró el Palomar era viuda. Al casarse de nuevo, el matrimonio compró luego toda la finca y la cercó; puso ese mosaico que hay a la puerta y que fue encargado en Valencia a partir de una estampa.

El pequeño mosaico azul, con una imagen de la Santa, fue instalado en 1960 a la entrada de la finca. Al hacer las paredes para tapiarla y rebajar la tierra, aparecieron morillos de lum-



CONSEJOS AL CONDUCTOR

Por la noche se plantea un problema particular: el conductor puede deslumbrarse con la llama del mechero o de la cerilla. Es, por tanto, necesario aminorar más aún la marcha que durante el día. Tampoco se debe encender el pitillo cuando la circulación sea muy densa, pues es preciso prever un breve instante de visión amplia sin obstáculos alrededor.

Los pasajeros que vayan con el conductor nunca deben dar fuego a éste, debiendo encender él mismo su cigarrillo, pues si hay que coordinar el movimiento y las intenciones de dos personas, esta acción puede ser muy peligrosa.



AUTO-ESCUELA
COLLADO

AVENIDA 18 DE JULIO 20 - TLF. 22 20 08 AVILA

Venta de pisos a 30 metros del Paseo de San Roque

C/ Milicias 4, 6 y 8

LLAVE EN MANO

- Calefacción y agua caliente centrales
- Parquet de roble
- 2 cuartos de baño
- 3, 4 dormitorios
- Amplio y cómodo garaje, comunicado directamente por ascensor con vivienda
- Mucha calidad, precio moderado.

FACILIDADES DE PAGO Y DE HIPOTECA CON LA CAJA CENTRAL DE AHORROS Y PRESTAMOS DE AVILA

Compre también plaza de garaje, sólo si lo desea

Información: en obra teléfono 22 41 08. (Incluso sábados tardes).

VENDE CONSTRUCTORA AMBLES, S. A.

NI DEMAGOGIAS, NI PRIVILEGIOS.

SI ERES DE CENTRO, RESPONDE.

VOTA UCD

ROBLEDILLO: CONSAGRACION DE LA IGLESIA DEDICADA A SANTA TERESA

El sábado por la tarde tuvo lugar el solemne acto de consagración de una nueva iglesia en la provincia. Se trata de la recientemente construida en Robledillo, anejo en Solosancho, y tiene la particularidad de ser la primera iglesia

de la provincia abulense dedicada a Santa Teresa de Jesús. En un templo pequeño y austero, con una concepción moderna y sobrio en su decoración interna: un Cristo en el frente y una pequeña estatua de Santa Teresa (la que resul-

tó premiada en el concurso convocado por la Junta Diocesana del Centenario), junto al altar.

Los vecinos de Robledillo habían engalanado el pueblo para recibir al obispo de la Diócesis, que fue recibido por la práctica totalidad del pueblo. La comitiva se dirigió a la nueva iglesia precedida por los dulzaineros y rodeando al prelado diocesano, los niños de Baterna (anejo también de Solosancho) con pancartas pidiendo una iglesia para su pueblo. En el atrio de la nueva iglesia, los niños del pueblo realizaron unas breves escenificaciones alusivas al acto que iba a celebrarse. Posteriormente, el párroco del pueblo entregó la llave del templo al obispo y tras él entró todo el pueblo para asistir a la ceremonia de consagración del nuevo templo. La significación del ritual fue explicada por el obispo de la Diócesis a los asistentes, en las palabras pronunciadas durante la ceremonia, palabras en las que don Felipe Fernández insistió en que, con ser importante que el pueblo tenga una iglesia, lo es mu-



Lumbreras

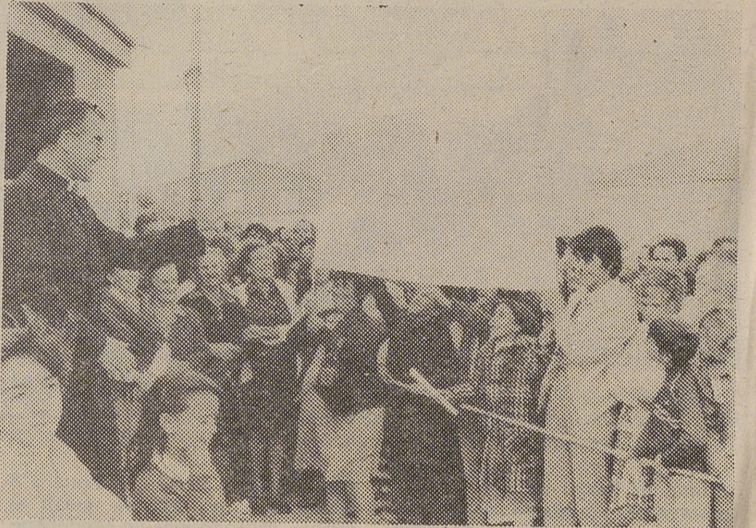

cho más que cada vecino de Robledillo sea un templo viviente.

Una vez consagrada la nueva iglesia de Robledillo (bendición del edificio, unción

con los Santos Oleos de la piedra del altar, incienso, luz, revestimiento del altar, etc., continuó la concelebración eucarística con la que finalizaron los actos.



ANIVERSARIO Y MISAS

Con motivo de cumplirse el primer aniversario del fallecimiento de don Manuel García Panizo, (q.e.p.d.), comunican desde estas columnas que el funeral que se celebre el día 21 a las 8 de la tarde, y el novenario de misas que dará comienzo el día 22 a las 7,30 de la tarde, en la iglesia parroquial del Inmaculado Corazón de María, serán aplicadas por el eterno descanso de su alma.

"TODOS GANAREMOS CON FRAGA"

VOTA

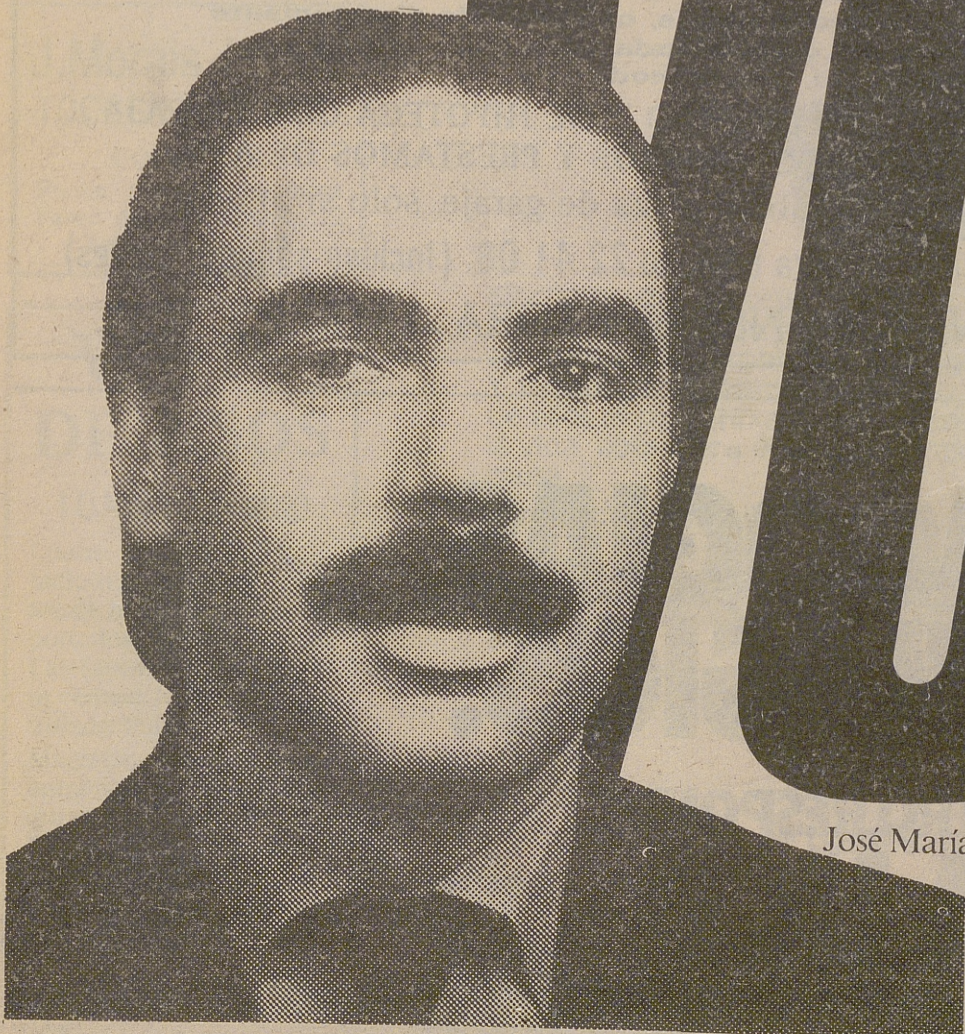

José María Aznar

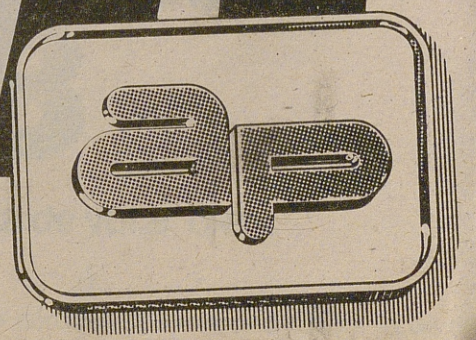

PDP en coalición electoral con
PARTIDO DEMOCRATA POPULAR

ALIANZA POPULAR

ENTREGA DE LOS PREMIOS "HAGA LA PRUEBA", DE AUTOMOVILES TALBOT

SE PREPARA EL CONCURSO "EL GRAN JUEGO", CON NUEVOS Y ATRACTIVOS PREMIOS

Ayer tuvo lugar en MOSA-Avila, concesionario de Automóviles Talbot en nuestra provincia, el acto de entrega de los catorce premios que han correspondido a otros tantos abulenses, con motivo de la campaña "Haga la prueba" llevada a cabo en toda España por Automóviles Talbot, S.A. El sorteo de los mil trescientos premios distribuidos entre la totalidad de la red de concesionarios de Automóviles Talbot se efectuó ante el notario de Madrid don Francisco Pastor Moreno.

La campaña "Haga la prueba" consistió en obsequiar con una participación para un sorteo de regalos a cada persona que acudía a cualquiera de los establecimientos de la red de concesionarios de Automóviles Talbot con el fin de probar, sin compromiso de adquisición, cualquiera de los modelos que la marca tiene en el mercado.

El concesionario de Automóviles Talbot en Avila, señor Rovira, hizo entrega de los distintos premios que han correspondido a nuestra provincia y que fueron los siguientes: un aparato de radio a don Alfonso Rodríguez Gutiérrez; un aparato de radio a don Claudio Sánchez Hernández; un aparato de radio a don Félix López Sánchez; un video a don Francisco Corpas Rojo; un aparato de radio a don Jesús Barrera Hernández; un aparato de radio a don Jesús Sáez Gutiérrez; un aparato de radio a don José del Río Martín; una bicicleta a doña Josefa Hernández Jiménez; un aparato de radio a doña María del Carmen Jiménez Mediero; un aparato de radio a don Juan González Hernández; un aparato de radio a don Juan José Sáez Escudero; una bicicleta a don Luciano Blázquez Carretero; un aparato de radio a don Miguel Abad Pablo y un aparato de radio a doña Tomasa Sánchez Laín.

Previamente a la entrega de estos catorce premios, el señor Rovira, director de MOSA Avila, concesionaria de Automóviles Talbot para la provincia, dio cuenta del inmediato establecimiento de otro concurso con importantes premios. Se trata de "El gran juego", inspirado en el atractivo azar de los casinos. "El gran juego" contará con un coche Talbot Samba como primer premio; un viaje a Las Vegas como segundo premio; el tercero será un viaje a Montecarlo; el cuarto un viaje

a cualquier casino de España, y tres premios más consistentes en un estuche de juegos, un cubilete de dados y

una baraja.

Si importante es que el público conozca la posibilidad de obtener un importante

premio en "El gran juego" de Talbot, interesa más aún que los abulenses sepan que pueden continuar probando, sin

compromiso alguno por su parte, cualquier modelo de la marca Talbot.

(Foto: Lumbreras)



JUNTA PROVINCIAL ELECTORAL

PLAZA DE LA SANTA, 1 - AVILA

EDICTO

DON SIMON PEREZ MARTIN, presidente de la Junta Electoral Provincial de Avila, por el presente, hace saber:

Que de conformidad con lo dispuesto en los artículos 22 y 23 del Real Decreto Ley número 20/1977, de 18 de marzo, sobre Normas electorales, por esta Junta Electoral Provincial, se ha fijado el número y límites de las Secciones Electorales de este Distrito, y por las Juntas Electorales de Zona se han señalado los locales correspondientes a cada Sección Electoral.

Asimismo el número y límites de las Secciones Electorales y locales a ellas asignados son los que a continuación se expresan en el distrito electoral de esta provincia, dividido por zonas electorales, y las Secciones especiales de los españoles residentes ausentes en el extranjero inscritos en el correspondiente Censo Especial, que expresamente no se mencionen en las que seguidamente se indican quedan unidas para la votación de las Elecciones Generales del 28 de octubre de 1982, a la Sección Electoral normal:

ZONA ELECTORAL DE AVILA AVEINTE

Sección única.

Comprende todo el término municipal.

Local Electoral: Salón de Actos del Ayuntamiento.

AVILA

Sección 1.ª-1.ª.

Comprende las siguientes calles y plazas: Alemania, Bracamonte, Caballeros, Calvo Sotelo, La Catedral, Cepedas, Comuneros de Castilla, Cuchillería, Enrique Lareta, Esteban Domingo, Fuente el Sol, General Mola, Generalísimo, José Tomé, López Núñez, Madre Soledad, Martín Carramolino, Pedro Dávila, Pedro de Lagasca, Pla y Deniel, El Rastro, Reyes Católicos, Sancho Dávila, Sofraga, Teniente Arévalo, Tomás Luis de Victoria, Vara del Rey, La Victoria, Zurraquín.

Local Electoral: Edificio Policía Municipal. Sitio en Plaza de la Victoria.

Sección 1.ª-2.ª.

Comprende las siguientes calles y plazas: Blascojimeno, Bracamonte, Brieva, Marqués Canales de Chozas, Conde de Don Ramón, Intendente Aizpirú, Jimena Blázquez, Madre Soledad, Marcelino Santiago, Marqués de Benavides, Marqués de Santo Domingo, Martín Carramolino, Concepción Arenal, Fuente el Sol, Mosén Rubí, La Santa, La Victoria, Ramón y Cajal, Telares, Travesía de Brieva, Travesía Cobaleda, Tres Tazas, Sancho Dávila, Santo Domingo, Vallespín.

Local Electoral: Edificio Policía Municipal. Sitio en Plaza de la Victoria.

Sección 1.ª-3.ª.

Comprende las siguientes calles y plazas: Atrio de San Segundo, Avenida de Madrid, Ancha del Cucadero, Bajada a la Losa, Candil, Capitán García Villareal, Carretera del Barco, Carretera del Burgohondo, Carretera de Sa-

lamanca, Conde Don Ramón, Los Cuatro Postes, Médico Fernando Tomé, Marqués de Santo Domingo, La Magana, San Esteban, Pocillo, Santo Domingo, Telares, Travesía de Cobaleda, Travesía del Puente, Travesía de San Esteban, Travesía de Santo Domingo, Travesía Telares, Tres Tazas, Vallespín. Diseminados: Bascarrabal Alto, Bascarrabal Bajo, La Berceda, Camino de Martiherrero, Dehesa de San Miguel de las Viñas, Huerta del Cuervo, San Mateo, Vivero Forestal.

Local Electoral: Escuela "San Esteban". Sitio en calle Fernando Tomé.

Sección 2.ª-1.ª.

Comprende las siguientes calles y plazas: Alférez Provisional, Alemania, Arévalo, Candeleda, Comandante Albarrán, Cruz Vieja, Cuesta Antigua, Deán Castor Robledo, Doctor Jesús Galán, Doña Guiomar de Ulloa, Duque de Alba, Eduardo Marquina, Esteban Domingo, Estrada, Don Ferreol Hernández, Fontiveros, Gabriel y Galán, Generalísimo, Jerónimo Gracián, Isaac Peral, Juan José Martín, Lesquinas, Luis Lobera, Nuestra Señora de Sonsoles, Padre Silverio, San Juan de la Cruz, San Miguel, San Millán, San Segundo, Sor María de San José, Del Teatro, Tostado, Circuito de San Pedro, San Roque, Plaza de Italia, de la Catedral, de San Vicente, de Santa Ana, de Santa Teresa, del Ejército, Nalvillos, de San Jerónimo, de Santa Catalina, Tomás Luis de Victoria.

Local Electoral: Edificio del Asocio. Sitio en calle Comandante Albarrán.

Sección 2.ª-2.ª.

Comprende las siguientes calles y plazas: Alfonso de Montalvo, Alfonso el Sabio, Avenida de 18 de Julio, Cristo de la Luz, Fernando el Santo, Fontiveros, Jacinto Benavente, San Roque, Santa Ana, San Joaquín, San Juan de la Cruz, Santa Clara, Virreina María Davila.

Local Electoral: Instituto Femenino. Sitio en calle de Alfonso el Sabio.

Sección 3.ª-U.

Comprende las siguientes calles y plazas: Ajates, Arturo Duperier, Asistencia Social, Camino del Batán, Cardenosa, Castilla, Paseo del Cementerio, Chalés de San Román, Cozuelo, Eduardo Marquina, Encarnación, Paseo de la Encarnación, Humilladero, Independencia, José Mayoral, López Mezquita, Avenida de Madrid, Madero, Medina del Campo, Las Moradas, Padre Balbino, Palencia, La Parrilla, Avenida Portugal, Prado Sancho, San Andrés, Travesía de San Andrés, San Vicente, Plaza de San Vicente, Santander, Santa María de la Cabeza, Solís, Tornadizos, Valladolid, Valseca, Villaflorentino, Zamora. Diseminados: Camino del Batán, Camino de Fuentes Claras, Camino del Pancaliente, Camino del Pradillo, Dehesa Aldeaciago, Dehesa Pedrosillo, Dehesa Yonte, Fuentes Claras Arriba, San Jacobo, Verdeja.

Local Electoral: Escuela del Cozuelo. Sitio en calle Zamora, 20.

Sección 4.ª-1.ª.

Comprende las siguientes calles y Plazas: Angel Torres, Atrio San Isidro, Bajada San Nicolás, Beata Teresa de Jesús Jornet, Carretera del Burgohondo, Empedrada, Hermanos Becquer, José Solís, Paseo del Rastro, Pintor Chicharro, Bajada San Nicolás, Plazuela San Nicolás, Río Alberche, Río Tietar, Río Tormes, Río Voltoya, Río Zapardiel, Teso del Hospital Viejo, Travesía del Hospital, Travesía de la Mina, Vasco de la Zarza. Diseminados: Carretera del Burgohondo.

Local Electoral: Escuela de San Nicolás. Sitio en Plaza de San Nicolás.

Sección 4.ª-2.ª.

Comprende las siguientes calles y plazas: Aldea del Rey Niño, Bajada de la Covachuela, Bajada del Peregrino, Bajada S. Nicolás, El Barraco, Benjamín Palencia, Burgohondo, Carretera Burgohondo, Carretera Vieja de Sonsoles, Casimiro Hernández, Cebreros, Covachuelas, Las Damas, De la Cruz, Cuesta de Gracia, de las Eras de Avila, Francisco Gallego, El Fresno, José María Pemán, Lope de Vega, Navalmoral, Nuestra Señora de Sonsoles, Paralela y Perpendicular a Burgohondo, Piedrahíta, La Losilla, San Nicolás, del Rollo, Santiago, Plazuela Ocaña, Rofrío, San José, San Juan Bosco, el Tiemblo, Tras de Gracia, Travesía de Burgohondo 1.ª, Segunda Travesía de Burgohondo, Travesía de San Nicolás, Travesía Toledana, Jesús del Gran Poder. Diseminados: Carretera Burgohondo.

Local Electoral: Maestría Industrial. Sitio en calle Casimiro Hernández.

Sección 4.ª-3.ª.

Comprende las siguientes calles y plazas: Avenida de la Juventud, Bajada de los Berrocales, Cervantes, Corrales, Cruz de Borgoña, Cruz de Santiago, Cruz de la Victoria, Doctor Jesús Galán, Dulcinea, Fray Gil, Jesús del Gran Poder, Juan Jorge, De los Molinos, Nuestra Señora de Sonsoles, Plaza de Granada, Plaza San Benito, Perpetuo Socorro, Don Quijote, Prolongación Rufino Martín, San Juan de Dios, Santo Tomás s/n (Valle Amblés), Santo Tomás s/n (Portales), El Toboso, Travesía Cervantes, Travesía San Benito, Trinidad, Yugo y Flechas. Diseminados: Camino Castellanos, Casa Motores, Casa Rivilla, El Cerro, Dehesa Zapatera, Ermita de Sonsoles, Huerta Romanillos, Huerta el Tous.

Local Electoral: Escuela de Cervantes. Sitio en calle Jesús del Gran Poder.

Sección 4.ª-4.ª.

Comprende las siguientes calles y plazas: Camino de las Eras, de las Damas, Emiliano Bernabé, Nuestra Señora de Sonsoles, Plaza del Rollo, Rafaela de Antonio, Rufino Martín, Travesía de los Maestros, del Valle, Vicenta Manzanedo. Diseminados: Carretera Robledo, Huerta de la Ambrosia, Huerta Manolillo, Los Rompidos Viejos.

Local Electoral: Colegio Pablo VI. Sitio en calle Vicenta Manzanedo.

Sección 4.ª-5.ª.

Comprende las siguientes calles y Plazas: Doctor Jesús Galán, Fray Gil, León, Logroño, Nuestra Señora de Sonsoles, Rafaela de Antonio, Rioja, Rufino Martín, Soria, Zaragoza. Diseminados: Casa de la Llanura, La Sanguijuela, Casa Bartolo, Carretera Sonsoles.

Local Electoral: Colegio Pablo VI. Sitio en calle Vicenta Manzanedo.

Sección 5.ª-1.ª.

Comprende las siguientes calles y Plazas: Avenida de Alférez Provisional, Bajada de Don Alonso, Cárcabo de Gracia, Calle Cuesta Antigua, Cruz de Alcaravaca, Deán Castor Robledo, Doctor Jesús Galán, Hermanos Clemente Romero, Jesús del Gran Poder, Juan de Arce, Nuestra Señora de Sonsoles, Plaza de Las Vacas, San Cristóbal, Sargento Provisional, Travesía San Cristóbal Yedra.

Local Electoral: Escuela de Cervantes. Sitio en calle Jesús del Gran Poder.

Sección 5.ª-2.ª.

Comprende las siguientes calles y plazas: Ave María, Alférez Provisional, Bajada de don Alonso, Bilbao, Capitán Méndez Vigo, Capitán Peñas, Cardenal Cisneros, Gran Capitán, Milicias, Padre Domingo Báñez, San Roque, Príncipe Don Juan, San Pedro del Barco, Santa Fe, Tarrasa, Toros de Guisando, Torquemada, Travesía Príncipe Don Juan, Fivasa, Plaza de Granada, Avenida de la Juventud, Paredón de Santo Tomás.

Local Electoral: Escuela de Cervantes. Sitio en calle Jesús del Gran Poder.

Sección 5.ª-3.ª.

Comprende las siguientes calles y plazas: Avenida del 18 de Julio, Bilbao, Capitán Méndez Vigo, Capitán Peñas, Castillo de la Mota, Madrigal, San Roque, Travesía Madrigal, Virgen María, Fivasa, Gran Capitán.

Local Electoral: Instituto Femenino. Sitio en calle Alfonso el Sabio.

Sección 5.ª-4.ª.

Comprende las siguientes calles y plazas: Castillo de la Mota, Beatriz Galindo, Avenida 18 de Julio, calle Santa Fe, Travesía Beatriz Galindo, Madrigal, Gran Capitán, Cardenal Cisneros, Bilbao, Diseminados: Huerta Laureano, Venta Fresnillo, Granja Diputación.

Local Electoral: Instituto Femenino. Sitio en calle Alfonso el Sabio.

Sección 6.ª-1.ª.

Comprende las siguientes calles y plazas: Avenida 18 de Julio, Avenida de José Antonio, Avenida de Madrid, Avenida Portugal, Alfonso de Montalvo, Arévalo, Calderón de la Barca, Carlos Luis de Cuenca, Cruz Roja, Dos de Mayo, Doctor Fleming, Eduardo Marquina, Jardín del Recreo, Plaza de Salamanca, Plaza de Santa Ana, Humilladero.

Local Electoral: Escuela de Santa (Pasa a página siguiente)

JUNTA PROVINCIAL ELECTORAL

(Viene de página anterior)

Teresa. Sito en Calle Eduardo Marquina.

Sección 6.^a-2.^a

Comprende las siguientes calles y plazas: Alfonso VI, Avenida de 18 de Julio, Avenida José Antonio, Banderas de Castilla, Batalla del Ebro, Carretera del Espinar, Carretera de Villacastín, Cerco de Oviedo, Cordel de la Morucha, Cuartel de la Montaña, Cristo de las Batallas, Doña Urraca, Fuentebuena, Héros del Alcázar, Paseo Don Carmelo, Reina Isabel, Onésimo Redondo, Urbanización de las Hervencias: Calles 1, 2, 3, 4., Diseminado: Dehesa de Palenciana.

Local Electoral: Escuela Aneja de Magisterio. Sito en Avda. José Antonio.

Sección 6.^a-3.^a

Comprende las siguientes calles y plazas: Alto de los Leones, Avenida 18 de Julio, Banderas de Castilla, Batalla de Alhambra, Batalla de Belchite, Batalla de Brunete, Batalla del Ebro, Batalla del Jarama, Batalla de Teruel, Carretera del Espinar, Carretera del Tiro Pichón, Cristo de las Batallas, Cuartel de la Montaña, Depósito de Aguas, Héros del Alcázar, José María Caro, Reina Isabel. Diseminados: Dehesa Aldealgordillo, Dehesa del Colmenar, Dehesa de Gansino, Dehesa don Bernardo, Dehesa la Sernilla, Estación de Guimorcondo, Venta la Rana.

Local Electoral: Escuela Aneja de Magisterio. Sito en Avenida de José Antonio.

Sección 6.^a-4.^a

Comprende las siguientes calles y plazas: Avenida de Madrid, David Herrero, Francisco Nebreda, Fray Luis de San José, San Pedro Bautista, Valladolid, Vasco de Quiroga, Virgen de Covadonga, Virgen de la Soterraña.

Local Electoral: Escuela Reina Fabiola, Sito en calle David Herrero.

Sección 6.^a-5.^a

Comprende las siguientes calles y plazas: Francisco Nebreda, Angel Nebreda, María Antonia Nebreda, Valladolid, Virgen de la Soterraña, Virgen de la Vega, Segovia, Virgen de las Angustias, San Pedro de Alcántara, Virgen de Valsordo, Plaza de San Francisco, Travesía Virgen de las Angustias, Virgen de las Fuentes, Virgen de la Caridad, David Herrero.

Local Electoral: Escuela Reina Fabiola. Sito en calle David Herrero.

Sección 6.^a-6.^a

Comprende las siguientes calles y plazas: Avda. de la Inmaculada, David Herrero, Luis Valero Bermejo, S. Pedro Bautista, Segovia, Virgen de Las Angustias, Virgen de Chilla, Virgen Pilar de Arenas, Virgen de la Soterraña, Virgen de Valsordo, Virgen de la Vega.

Local Electoral: Escuela Reina Fabiola. Sito en calle David Herrero.

Sección 6.^a-7.^a

Comprende las siguientes calles y plazas: Padre Victoriano, Avenida de la Inmaculada, La Sierpe, Avenida Santa Cruz de Tenerife, Virgen de la Vega, Luis Valero Bermejo, Virgen de la Portería, Segovia, Virgen de las Angustias.

Local Electoral: Escuela Reina Fabiola. Sito en calle David Herrero.

Sección 6.^a-8.^a

Comprende las siguientes calles y plazas: Avenida de la Inmaculada, Burgos, Sevilla, Virgen de la Portería, Plaza de San Antonio, Casa Ferrocarril, "Guarda agujas", Hervencias Altas, parcelas de 1 al 12, carretera Villacastín, Carretera Valladolid, Polígono Industrial, parcelas del 16 al 21, 27 al 29, 41 al 47, y 49 al 52, Valladolid. Diseminados: Camino Avila a Tolbaños, Carretera Villacastín, Dehesa Pedrosillo, Dehesa Burguillo, Dehesa Testadores, Dehesa Marigarcía.

Local Electoral: Escuela Avenida de la Inmaculada. Sito en Avenida de la Inmaculada.

Sección 7.^a-una.

Comprende las siguientes calles y plazas: Arenal, Camino de Cardenosa, Carrero Blanco, Las Cijas, La Fuente, De la Iglesia, Plaza de la Iglesia, José Antonio, Travesía José Antonio, Camino Martiherrero, Redondos, Salida de Alcantarilla. Diseminados: Carretera Arévalo, Carretera Salamanca, Dehesa de Manzaneros.

Local Electoral: Escuela Mixta. Sito en Calle Carrero Blanco (Alamedilla del Berrocal).

Sección 8.^a-U.

Comprende las siguientes calles y plazas: Plaza del Ayuntamiento, Callejón, Camino de Gemuño, Camino del Molino, Carmen, Carretera de Avila, Carreteras, Castor Jiménez, Cerrillo, Címera, Cipriano Encinar, Costaña, De la Cruz, Charquillo, Este, Fernando el Católico, De la Fuente, De la Iglesia, Isabel II, José Sahagún, Mayor, del Monte, Del Norte, Del Oeste, Sandalio Pérez, Tomás García, De los vientos, De las Vueltas. Diseminados: Dehesa de Gormaz, Dehesa de Guterreño, Dehesa de R. Gormaz, Dehesa de Valdeprados, Venta cuatro Caminos.

Local Electoral: Escuela. Sito en la calle de la Fuente. (Aldea del Rey Niño).

Sección 9.^a-U

Comprende las siguientes calles y plazas: Alamedilla, Cerrillo, Generalísimo, Herradero, De la Iglesia, Avenida José Antonio, Travesía José Antonio, Luis Carrero Blanco, San Leonardo. Diseminados: Arroyo del Obispo, Carretera de Narrillos, carretera Salamanca, Dehesa de Penarros, Dehesa de Verdeja.

Local Electoral: Escuela Mixta. Sito en Bernuy Salinero.

Sección 10.^a-U

Comprende las siguientes calles y plazas: Callejilla, Canto Gordo, la Fuente, La Iglesia, Generalísimo. Diseminado de Vicolozano: Casa de la Iglesia, Casa de Palazuelos, Casa del Pinar, Casa de Zurra, Casas de Vicenta Sánchez, Chalet Finca Butano, Finca del Butano, Brieva (Anejo de Vicolozano), Calvo Sotelo, Escuela, De la Fuente, José Antonio, De las Macharinas, De la Plaza, del Portillo, De los Trampales. Diseminado de Brieva: Camino Encinas, Casa Aldehuela, Casa Dehesillas, Caserío Encinas.

Local Electoral: Escuela Unitaria de Niños. Sito en Travesía José Antonio (Narrillos de San Leonardo).

Sección 11.^a-U.

Comprende las siguientes calles y plazas: Avila, Cebreros, de la Fuente, del Guijo, de la Iglesia, Madrid, Carretera de Madrid, Las Marías, Norte, La Plaza, Real, Río, Diseminados: Casillas dehesillas.

Local Electoral: Antiguo Ayuntamiento. Sito en Urraca Miguel.

Sección 12.^a-U

Comprende las siguientes calles y plazas: Antonio Almarza, Travesía Almarza, Los Atrasos, Travesía del Ayuntamiento, Barrio Nuevo, Travesía Barrio Nuevo, Cascoteros, Travesía Cascoteros, Corral Redondo, Correo, Cruz Verónica, Cuatro Caminos, Ebro, Travesía Ebro, Fuente, La Huerta, Travesía de la Huerta, De la Iglesia, De las Procesiones, Real, Santa Teresa, Travesía de las Verónicas. Diseminados: Casa de Ciervos, Serones.

Local Electoral: Escuela Mixta. Sito en Plaza del Generalísimo (Vicolozano).

EL BARRACO

Sección 1.^a-1.^a

Comprende las siguientes calles y plazas: Avenida de Avila, Alamo, Aleguillas, Almanzor, Angel Torres, Arroyo de la Parra, Cabezueta, Carrillo, Cebrera, Cerrito, Cervantes, Chinarro, Chorro Miguel, Descolorido, Don Juan del Aguila, Erillas, Feria, Fuentes, Garrobal, General Franco, General Sanjurjo, Gredos, Matadero, Mercado Chico, Mojea, Molina, Nava, Navas de Carrera, Olivar, Paramesa, Parras, Peguera, Pílon de Luis, Pino, Prado, Puente Gaznata, San Antón, San Isidro, San Sebastián, Santa Teresa, Vecino Nuevo, Velázquez, Villoritas, Virgen, Paseo de la Florida, Plaza de José Antonio, Plazuela Encuentro, Travesía Iglesia, Travesía de San Sebastián, Travesía Santa Teresa.

Local Electoral: Colegio Nacional Mixto, Aula N.º 4 de niñas. Sito en Calle Santa Teresa, 78. Queda adscrito a esta mesa electoral la votación del censo especial de residentes o ausentes en el extranjero.

Sección 1.^a-2.^a

Comprende las siguientes calles y plazas: Cañada de los Reyes, Cruceras, Juntas, Labradillos, Mazuzas, Brincónada.

Local Electoral: Escuela Nacional Mixta. Sito en Diseminado de la Rinconada.

LAS BERLANAS

Sección 1.^a-U.

Comprende todo el término municipal.

Local Electoral: Oficina de Secretaría del Ayuntamiento.

BERROCALEJO DE ARAGONA

Sección 1.^a-U.

Comprende todo el término municipal.

Local Electoral: Edificio del Ayuntamiento.

BRABOS

Sección 1.^a-U.

Comprende todo el término municipal.

Local Electoral: Escuela.

BULARROS

Sección 1.^a-U.

Comprende todo el término municipal.

Local Electoral: Escuela.

BURGOHONDO

Sección 1.^a-U.

Comprende todo el término municipal.

Local Electoral: Ayuntamiento.

CARDEÑOSA

Sección 1.^a-U.

Comprende todo el término municipal.

Local Electoral: Salón del Ayuntamiento.

CASASOLA

Sección 1.^a-U.

Comprende todo el término municipal.

Local Electoral: Salón de actos del Ayuntamiento.

CEBREROS

Sección 1.^a-1.^a

Comprende las siguientes calles y plazas: Los Almendros, Calvo Sotelo, Callarijos, Caños, Castillejos, Fuente Anita, Matadero, Montiel, Pz. de España, Ramos, San José de Leonisa, Santiago Apóstol, Serrallo, Toledo, TV., Virgen de Valsordo.

Local Electoral: Edificio del Ayuntamiento. Sito en Plaza de España. Queda adscrita a esta mesa electoral la votación del censo especial de residentes ausentes en el extranjero.

Sección 1.^a-2.^a

Comprende las siguientes calles y plazas: Alfonso VI, Carlos III, Conde Lucena, Isabel la Católica, Numancia, Ollerías, Pc. de Lepanto, Pc. de Tetuán, Pc. del Piñón, Quevedo, Río Martín, San Marcial, Santísima Trinidad, Travesía Carlos III, Travesía Vergara, Vergara.

Local Electoral: Grupo Escolar de Niños. Sito en calle Generalísimo.

Sección 2.^a-1.^a

Comprende las siguientes calles y plazas: Avila, Cordón Urbanización, La Cruz, Generalísimo Franco, Travesía Generalísimo Franco, Onésimo Redondo, Travesía Onésimo Redondo, Pasillo Angolotti, San Fernando, Travesía San Fernando.

Local Electoral: Antigua Escuela de Niñas. Sito en calle San Marcial.

Sección 2.^a-2.^a

Comprende las siguientes calles y plazas: Adolfo Suárez, Arapiles, Ba. de la Aurora, Ba. de las Cárcavas, Calas de Guisando, Cisneros, Colonia Santa Teresa, Cooperativa, Coronel Rada, Ct. El Tiemblo, Ct. Villacastín, El Mancho, Finca Agraria, Huerta los Perales, José Antonio, Las Huelgas, Los Castaños, Llano de las Navas, Madrid, María Auxiliadora, Palacio y Finca Agraria, Pc. Príncipe Alfonso, Piedita, Salida al Pimiento, Salida del Hoyo, San Juan Bosco, Tv. Arapiles, Tv. el Pimiento, Tv. José Antonio, Ur. El Bolo, Ur. El Chorrillo, Ur. El

(Pasa a página siguiente)

JUNTA PROVINCIAL ELECTORAL

(Viene de página anterior)

Risco, Los Perales, Los Pinillos, Valdeverde, Venta del Obispo, Villablanca.

Local Electoral: Edificio de Escuela de Niñas. Sito en calle San Fernando.

LA COLILLA

Sección 1.ª - U.

Comprende todo el término municipal.

Local Electoral: Escuela Mixta.

CILLAN

Sección 1.ª - U.

Comprende todo el término municipal.

Local Electoral: Antigua Escuela de Niños.

CHAMARTIN

Sección 1.ª - U.

Comprende todo el término municipal.

Local Electoral: El Ayuntamiento.

EL FRESNO

Sección 1.ª - U.

Comprende todo el término municipal.

Local Electoral: Escuela de E.G. B. de niños.

GALLEGOS DE ALTAMIROS

Sección 1.ª - U.

Comprende todo el término municipal.

Local Electoral: El Ayuntamiento.

GEMUÑO

Sección 1.ª - U.

Comprende todo el término municipal.

Local Electoral: Salón de actos del Ayuntamiento (Planta baja).

GOTARRENDURA

Sección 1.ª - U.

Comprende todo el término municipal.

Local Electoral: Escuela de Niños.

EL HERRADON

Sección 1.ª - U.

Comprende todo el término municipal.

Local Electoral: Escuelas Públicas.

LA HIJA DE DIOS

Sección 1.ª - U.

Comprende todo el término municipal.

Local Electoral: Escuela de Niños.

HOYO DE PINARES

Sección 1.ª - 1.ª

Comprende las siguientes calles y plazas: Antonio Machado, Bodegones, Calvo Sotelo, Corredera de San Miguel, Desengaño, Fuente-nueva, Granada, José Antonio Vaca de Osma, La Fragua, La Pitanza, La Solana, Lope de Vega, Mediodía, Modelo, Monte, Pasaje de San Ginés, Plaza de D. Agustín Bermejo, Plaza de España, Plaza de los Mártires, Plaza 5 Bandera de

Castilla, Prado La Torre, (M.U.P. N. 73), Quevedo, Rincón, San José, San Juan de la Cruz, San Pedro Bautista, Santa Teresa, Tello, Toril, Travesía de Tello, Uno, Virgen de Navaserrada.

Local Electoral: Salón de Actos del Ayuntamiento. Sito en Plaza de España.

Sección 1.ª - 2.ª

Comprende las siguientes calles y plazas: Alamo, Amapola, Apolinar Estévez, Arturo Duperier, Asomadilla, José Antonio Primo de Rivera, Avenida de Portugal, Barrio de San Blas calles A, B, C, D, E, F, Barrio del Moral calles A, B, Buenavista, Calzada, Cantarranas, Carmen, Carretera de Robledo, Cristo, Cristóbal Colón, Cuatro, Eloy Gonzalo, Escalinata de Rada, Escuelas, Finca el Maillo, Fuente del Pino, General Franco, General Mola, Jacinto Bernabé, La Fuente, Margarita, Niña Montero, Nueva, Nuncia, Pasaje de San Antonio, Paz, Pez, Piedra, Plaza de la Argentina, Plaza de la Resurrección, Ramón y Cajal, Río Arevalillo, Río Becedas, Río de las Palizas, San Blas, San Gil, San Matías, Timoteo Gallego, Travesía de la Fuente, Travesía del Cristo, Tres, Zarza, 18 de Julio.

Local Electoral: Aula del Grupo Escolar Mixto. Sito en Escalinata de Rada.

Queda adscrito a esta mesa electoral la votación del censo especial de residentes ausentes en el extranjero.

MAELLO

Sección 1.ª - U.

Comprende todo el término municipal.

Local Electoral: Ayuntamiento.

MARLIN

Sección 1.ª - U.

Comprende todo el término municipal.

Local Electoral: Antigua Escuela de Niños.

MARTIHERRERO

Sección 1.ª - U.

Comprende todo el término municipal.

Local Electoral: Escuela de Niños.

MEDIANA DE VOLTOYA

Sección 1.ª - U.

Comprende todo el término municipal.

Local Electoral: Ayuntamiento.

MINGORRIA

Sección 1.ª - U.

Comprende todo el término municipal.

Local Electoral: Escuela núm. 1 de niños.

MIRONCILLO

Sección 1.ª - U.

Comprende todo el término municipal.

Local Electoral: Escuelas.

MONSALUPE

Sección 1.ª - U.

Comprende todo el término municipal.

Local Electoral: Salón de Actos del Ayuntamiento.

MUÑANA

Sección 1.ª - U.

Comprende todo el término municipal.

Local Electoral: Aula del Grupo Escolar. Sito en plaza de la Serrada 1.

MUÑO GALINDO

Sección 1.ª - U.

Comprende todo el término municipal.

Local Electoral: Oficina del Ayuntamiento.

MUÑOGRANDE

Sección 1.ª - U.

Comprende todo el término municipal.

Local Electoral: Las Escuelas.

MUÑOPEPE

Sección 1.ª - U.

Comprende todo el término municipal.

Local Electoral: El Ayuntamiento.

NARRILLOS DEL REBOLLAR

Sección 1.ª - U.

Comprende todo el término municipal.

Local Electoral: Escuela Mixta.

NARROS DEL PUERTO

Sección 1.ª - U.

Comprende todo el término municipal.

Local Electoral: Antigua Escuela de niños. Sito en Calle Santa Teresa S/N.

NAVALACRUZ

Sección 1.ª - U.

Comprende todo el término municipal.

Local Electoral: Grupo Escolar.

NAVALMORAL

Sección 1.ª - U.

Comprende todo el término municipal.

Local Electoral: Grupo Escolar Andrés Alonso.

NAVALOSA

Sección 1.ª - U.

Comprende todo el término municipal.

Local Electoral: Grupo Escolar.

NAVALPERAL DE PINARES

Sección 1.ª - U.

Comprende todo el término municipal.

Local Electoral: Escuela de niños número 1.

NAVALUENGA

Sección 1.ª - 1.ª

Comprende las siguientes calles y plazas: Agua los Prados, colonia el Pera, Concepción, Curato, Erillas, Fragua, Fuentenueva, General Franco, General Mola, Hospital, Molino, Paseo Acacias, Plaza España, Ranas, Riacho, Tenerías, Venero.

Local Electoral: Planta Baja del Ayuntamiento. Sitio en Plaza Mayor.

Sección 1.ª - 2.ª

Comprende las siguientes calles y plazas: Barranco, Barrio Madrid, Cañada Chica, Cementerio, Correo, Cruz el Pradillo, Carretera Madrid, Iglesia, Plazuela del Pozo, Quejigo, Rincón, San Bartolomé, Sestil, Tejar, Toril, Valdebruma, Veneros Claros, Cuatro de Octubre.

Local Electoral: Vestibulo del cine Rueda. Sito en la calle 4 de Octubre, 10. Queda adscrito a esta mesa electoral la votación del censo especial de residentes ausentes en el extranjero.

NAVAQUESERA

Sección 1.ª - U.

Comprende todo el término municipal.

Local Electoral: Ayuntamiento.

NAVARREDONDILLA

Sección 1.ª - U.

Comprende todo el término municipal.

Local Electoral: El Ayuntamiento.

NAVARREVISCA

Sección 1.ª - U.

Comprende todo el término municipal.

Local Electoral: El Ayuntamiento.

LAS NAVAS DEL MARQUES

Sección 1.ª - 1.ª

Comprende las siguientes calles y plazas: Angel, Plaza de Toros, Patria, Capitán Peñas, Carmen, Castillo, Cid, Cilla, Cisto, Cruz, Curato, Huertas, Huerto, Iglesia, J. Fernández Yagüe, José Antonio, Las Mimbres, Llanos, M.D. Barreto, Mina, Molinillo, Moro, Morejón, Pedro Dávila, Pizarro, Plaza Baja, Plaza Berón, Plaza Manido, Plaza Nueva, Prado, Risco, Romano, Rosal, San Antonio, San Martín, Santa Ana, Santo Domingo, Travesía Convento, Travesía Iglesia, Villa, Viriato.

Local Electoral: Grupo Escolar 1.º grado de niños.

Sección 1.ª - 2.ª

Comprende las siguientes calles y plazas: Aire, Alamo, Barbuda, Caídos por la Patria, Capitán Peñas, Caridad, Casino, Colmenar, Columna Merlo, Corral, García del Real, General Mola, Generalísimo, Gervasio Esteban M., J. Fernández Yagüe, José Antonio, M. Delgado Barreto, Mimbres, Molinillo, Nueva, D. Morejón, Paco Segovia, S. Juan, Sol, Travesía Alamillo, Del Saúco, Travesía Grupo Escolar.

Local Electoral: Grupo escolar 2.º Grado de niños.

Queda adscrito a esta mesa electoral la votación del censo especial de residentes ausentes en el extranjero.

Sección 2.ª - 1.ª

Comprende las siguientes calles y plazas: A. Marinas, A. Mas, Avenida de Descargadero, Avenida Madrid, Avenida Pinar, Avila, Barbuda, Bardera, Buenavista, Ducal, Calvario, Cartagena, Cervantes, Colmenar, Corcho, Covacho, Dalias Travesía. Diseminados:

(Continuará)

Esta noche en la 1ª cadena de T.V.E. a las 9,30 horas.

El mejor programa.



Landelino Lavilla **RESPONDE**

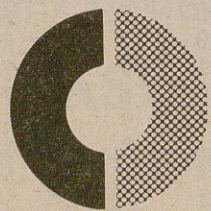

UCD. EL CENTRO.

La jornada en Primera Regional

LA RESIDENCIA PROVINCIAL SACO UN POSITIVO DE SEGOVIA Y VENCIERON EN CASA SPORTING DE LA ADRADA Y A. D. LAS NAVAS

Deportivo Arenas y Atlético de Candeleda regresaron de sus viajes sin nada

Esta quinta jornada, y por lo que se refiere a los equipos abulenses, ha sido mala para los que militan en el Grupo I y todo lo contrario para los que lo hacen en el Grupo III. Y por ésto, por lo bueno, vamos a empezar nuestro breve comentario.

La Residencia Provincial acudió a Segovia para medir sus fuerzas con el Acueducto, que estaba y sigue imbatido, con la espinita del empate del domingo anterior en casa clavada. Y debió pensar que había que echar el resto para recuperar ese punto. ¿Que el rival no era fácil? Ya, pero así tendría más mérito. Y le tuvo; la "Resi" logró un valioso positivo, empate sin goles y, con más fortuna y decisión, pudo conquistar los dos. Pero bueno está lo bueno.

Jugaban "a favor de obra" el Sporting de la Adrada, que no pierde comba, y la A. D. Las Navas. Los dos vencieron; el primero a El Escorial, por 3-1, y los naveros al Aluche, por 2-1. Era de esperar y los frutos han sido inmejorables; para los adradenses porque están ahí, segundos, dispuestos a no perder posiciones, y para los de Las Navas del Marqués porque el sumar sus dos primeros puntos de una tacada —primera victoria en la temporada— puede significar el pisar a fondo el acelerador y empezar lo bueno, que esperamos.

Los dos del Grupo I, Atlético de Candeleda y Deportivo Arenas jugaban fuera; los dos cayeron. Los arenenses acudieron a Madrid para medirse al Orcasitas y fueron goleados, aunque ellos también hicieron dos goles. El marcador 4-2. Nos temíamos esta derrota, aunque las esperanzas nunca se pierden, porque los arenenses no acaban de encontrarse; muchos jugadores nuevos, falta de conjunción y, ésto es peor, quizá bajos de moral. Y todo ésto hay que superarlo. ¡Animo, muchachos!

De los candeledanos esperábamos más en su viaje a Navalcarnero, aunque sabíamos que el rival era de mucho cuidado. Perdieron por la mínima, 1-0, y ello no tiene nada de particular.

Estos equipos del Grupo I apenas si han cambiado sus posiciones en la clasificación, queda ahora el At. Candeleda octavo a sólo tres puntos de

CONDUCTOR, cuando viajes en coche, ten en cuenta que el alcohol es el responsable de muchos accidentes de circulación. No bebas antes de tomar el volante.

los primeros, y con el "farolillo rojo" el Arenas, que debe alcanzar pronto a los que tiene delante más próximos, cinco equipos con sólo dos puntos más; una victoria y se dejará la cola.

En el Grupo III, un paso adelante del Sporting de la Adrada le deja segundo, con

los mismos puntos que el líder, Aravaca, y que el tercero, Maravillas. Sigue en sexta posición la Residencia, a dos puntos de la cabeza, y registrándose una ligera mejoría, por lo que se refiere a la A. D. Las Navas, que sube un escalón y queda decimoquinta.

J. GOAL.

Resultados y clasificaciones

GRUPO I

AT. VALDEMORO, 1; LEGAMAR, 0.
ASLAND, 4; C. ANGELES, 2.
AVIACION, 0; SAN ANTOLIN, 2.
TRIVAL, 2; BOETTICHER, 1.
SAN PRUDENCIO, 0; ROMA, 3.
CARABANCHEL, 0; FORTUNA, 0.
ORCASITAS, 4; ARENAS, 2.
NAVALCARNERO, 1; AT. CANDELEDA, 0.
FUENSALIDA, 1; MOSCARDÓ, 0.

CLASIFICACION

	J.	G.	E.	P.	F.	C.	Puntos
Legamar	5	4	0	1	11	2	8+ 4
San Antolín	5	4	0	1	11	3	8+ 4
Navalcarnero	5	3	2	0	11	5	8+ 2
Fuensalida	5	4	0	1	12	7	8+ 2
Asland	5	3	1	1	8	6	7+ 1
Boetticher	5	2	2	1	7	5	6+ 2
Orcasitas	5	3	0	2	9	9	6
AT. CANDELEDA ..	5	2	1	2	6	6	5+ 1
At. Valdemoro ..	5	2	1	2	6	6	5- 1
Moscardó	5	2	1	2	4	5	5+ 1
Roma	5	2	0	3	7	8	4
Trival	5	1	2	2	4	7	4- 2
C. Angeles	5	0	3	2	5	8	3- 1
Fortuna	5	1	1	3	6	10	3- 1
Aviación	5	1	1	3	3	6	3- 3
San Prudencio ..	5	1	1	3	5	11	3- 3
Carabanchel	5	0	3	2	3	7	3- 3
D. ARENAS	5	0	1	4	6	13	1- 3

GRUPO III

FUENCARRAL, 1; UNION ARAVACA, 0.
FUNDACION, 0; EL PARDO, 0.
ACUEDUCTO, 0; RESIDENCIA, 0.
SP. ADRADA, 3; EL ESCORIAL, 1.
R. GARVIN, 0; POZUELO, 2.
TETUAN, 1; MARAVILLAS, 1.
LAS NAVAS, 2; ALUCHE, 1.
ARAACA, 3; CAÑAVERAL, 0.
R. PILAR, 1; C. VILLALBA, 1.

CLASIFICACION

	J.	G.	E.	P.	F.	C.	Puntos
Aravaca	5	3	2	0	10	3	8+ 2
SP. ADRADA ..	5	3	2	0	8	3	8+ 2
Maravillas	5	3	2	0	12	5	8+ 4
C. Villalba	5	3	1	1	9	5	7+ 3
Acueducto	5	2	3	0	6	4	7+ 1
RESIDENCIA ..	5	2	2	1	9	5	6+ 2
R. Pilar	5	2	2	1	8	5	6
Pozuelo	5	1	3	1	7	6	5+ 1
El Escorial	5	2	1	2	7	7	5+ 1
R. Garvin	5	2	1	2	5	5	5- 1
Fundación	5	1	2	2	6	5	4- 1
Fuencarral	5	1	2	2	5	6	4- 2
Unión Aravaca ..	5	1	2	2	4	5	4
Tetuán	5	0	4	1	4	10	4- 2
LAS NAVAS ...	5	1	1	3	8	11	3- 3
Aluche	5	0	2	3	4	11	2- 2
El Pardo	5	0	2	3	2	6	2- 2
Cañaveral	5	0	1	4	3	15	1- 3

TIRO DE PICHON

El palentino Emilio Robles ganador del trofeo "Rufino Yuste - SEAT" y también triunfador en la primera tirada de la jornada

En la tarde del sábado y organizadas por el Club de Tiro Avila se celebraron en el campo "Altos del Fresnillo" dos interesantes pruebas de tiro de pichón que congregaron a un buen número de tiradores.

Comenzó la jornada disputándose un bonito trofeo donado por Autodiesel y Turbos Alfredo Caídas, siendo cinco los participantes que consiguieron terminar sin cero. En el desempate se alzó con el triunfo de Emilio Robles, de Palencia, que logró abatir 7 pájaros sin cero.

Seguidamente se disputó el trofeo "Rufino Yuste - Automóviles Seat", dotado con 150.000 pesetas en premios fijos y otros valiosos trofeos. Participaron 55 escopetas entre las que se encontraban nombres de reconocida categoría nacional, que, buscando el triunfo, iban a poner difícil la prueba. Pero el buen volar de los pichones, arrancándose fuertes y rápidos, hizo que solamente siete tiradores lograran terminar sin cero. Recordemos que la prueba había sido programada a seis pájaros, con exclusión de dos ceros.

Después de un bonito de-

sempate, la victoria fue para el palentino Emilio Robles, que consiguió matar 13 pájaros sin cero, siendo segundo Acebedo, de Madrid, con 12. Los puestos 3º y 4º fueron para Cuenca, de Madrid, y Jacinto Peral, de El Barraco (Avila), ambos con 10 pájaros buenos. En 5º lugar se clasificó Bruno Mesa, de Segovia, con 9, quedando 6º y 7º, Unanue, de Guipúzcoa, e Iglesias, de Madrid, ambos con 7 pájaros.

Con un cero terminaron la tirada 14 participantes que se repartieron el resto de los premios.

Triunfo de Damas para Natividad Galán, en "Juniors", Robles Marcos, y en Veteranos, E. Robles.

En esta ocasión los tiradores abulenses estuvieron por debajo de su valía y posibilidades y no pudieron impedir que los valiosos y bonitos trofeos se fueran para otras provincias.

En la entrega de los mismos a los triunfadores, los numerosos espectadores que habían presenciado la interesante tirada aplaudieron calurosamente.

J. G. A.

Sorteo del Real Avila C. F.

Los números premiados el domingo en el sorteo que el Real Avila realiza entre sus socios y simpatizantes, fueron los siguientes:

- PRIMER PREMIO: Núm. 0684
- SEGUNDO PREMIO: Núm. 1540
- TERCER PREMIO: Núm. 0705

JOSE ESTEBAN ANTON

PODOLOGO

AFECCIONES DE LOS PIES

- Pies Planos. cavos...
- Ortopedia.
- Plantillas a medida, ortosis, prótesis, etc.
- Consulta diaria previa petición de hora.
- Teléfono: 22 16 21.
- Paseo San Roque, 27-1.º C. VP-8

VIDEOCLUB

¡¡SOLAMENTE POR 1.500 PTAS. AL MES!!

- Puede usted cambiar su película de video todos los días.

- Sistemas VHS y BETA

- Si ya tiene películas, ¡consúltenos en!

VITESA

PASEO DE SAN ROQUE, 25. TEL. 22 02 68

CONSULTORIO DE PLANIFICACION FAMILIAR

Gloria Carmona Sáez
Aurelio Alamos Carrión
TOCOTGINECOLOGOS

CLINICA SANTA TERESA

Consulta diaria de 12,30 a 1,30. (Excepto sábados). Telf. 22 14 50.
C. M. n.º 37

LA JORNADA EN EL GRUPO VII DE TERCERA DIVISION

PREDOMINARON LAS VICTORIAS LOCALES, NADA MENOS QUE OCHO. EN LOS OTROS DOS ENCUENTROS TRIUNFOS VISITANTES

El Real Avila, con mucho trabajo, venció al Alcorcón

Jornada caseñísima, la más casera de las hasta ahora celebradas en el Grupo VII de Tercera División. También diríamos que la más normal hasta el momento, porque en ella no se dieron sorpresas importantes, puesto que los resultados respondieron a la lógica, algo un tanto raro en el fútbol, pero que por una vez parece que se dio. Vamos que se cumplió el refrán de que, "no hay regla sin excepción", aunque algunos de los resultados fueron un tanto apretados en ciertos partidos, principalmente de los disputados por tres de los cuatro primeros clasificados, que se impusieron, curiosamente, por el mismo resultado, Aranjuez-Tarancón, Getafe-San Fernando y Avila-Alcorcón, 2-1. El segundo clasificado, Manchego, venció, y holgadamente, nada menos que 4-0. Por lo tanto, y a pesar de los pesares, la cabeza de la clasificación, como preveíamos el jueves, en los cuatro primeros puestos, no ha variado nada, como tampoco han variado nada las últimas posiciones, ya que los implicados en ellas continúan siendo los mismos, en los tres últimos lugares. Hay cambios, si no importantes, por que ahora no los puede haber, dada la corta diferencia de puntos, sí sustanciales entre el 4.º clasificado, que es el Real Avila, y el 18.º, At Madrileño, porque equipos como Valdepeñas, Segoviana, Tarancón, y Moscardó quedan a tres puntos del cuarto y equipos como Alcobendas, queda a uno, Pegaso y Lega-

nés a dos. También el Madrid acorta distancias con un nuevo triunfo, no reales, pero gana puestos, los mismos que Carabanchel y Conquense, mientras Daimiel, Moscardó y Alcorcón, que perdieron en campo contrario, ceden terreno. Lo que es claro es que se abre un boquete, ya importante, entre estos últimos equipos citados y los colistas. At Madrileño a tres puntos y Ciempozuelos y Pinto a cuatro.

Pero vayamos con lo que dio de sí la jornada; ocho victorias locales y dos visitantes, éstas por idéntico resultado, 0-1; veintisiete goles y una sola victoria con goleada, la que se dio en Ciudad Real, en la que el Manchego venció 4-0, al Moscardó, próximo rival del Avila. Para completar estos datos, un tanto estadísticos, sólo nos resta decir que cinco equipos no marcaron.

LAS VICTORIAS LOCALES

Podemos también decir que las victorias de los equipos que organizaban se dieron precisamente en los partidos que estaban un tanto previstas, siempre pensando en lo arriesgado que son los pronósticos. Desde luego que más de una se quedó corta y a punto estuvo de saltar la sorpresa... pero no saltó. Así vemos apretados triunfos del Aranjuez sobre el Tarancón, Getafe sobre San Fernando, Real Avila-Alcorcón y Leganés-Segoviana, aunque en este encuentro los locales llegaron a tener ventaja de

tres goles, pero los segovianos se les subieron a las barbas y a punto estuvieron de dar la gran campanada.

Más holgadas fueron las victorias de Alcobendas ante Daimiel, Real Madrid-Valdepeñas y Conquense-Ciempozuelos, en las que hubo dos goles de diferencia. La que mejor cumplió el pronóstico fue la victoria del Manchego sobre el Moscardó, como ya hemos comentado po 4-0.

LAS DOS VICTORIAS VISITANTES

Las dos victorias visitantes se dieron en dos campos con equipos organizadores en apuros; la primera de ellas se dio en el "Román Valero", donde el At Madrileño no pudo con el Pegaso, que consiguió el gol a cinco minutos del final del encuentro y en un posible fuera de juego. La segunda de ellas se dio en Pinto y el Carabanchel fue el que consiguió los dos positivos. Dos positivos que son un auténtico balón de oxígeno para el equipo carabancheleño que estaba en serios apuros. De momento borró sus dos negativos, algo muy importante, aunque estamos en la séptima jornada de liga.

SAN MILLAN

PREMIO A LA DESGRACIA

Para el jugador que más veces aparezca en esta sección

Hoy

DESIERTO

Patrocina

MODA HOMBRE

RASIL

Confeción-Camisería

AVILA

~~~~~  
 Mantener limpia nuestra ciudad, es cosa de todos.  
 UTILIZA LAS PAPELERAS.  
 ~~~~~

Falleció el padre del jugador del Avila, Arganda

El pasado domingo, al final del encuentro Real Avila-Alcorcón, el padre del jugador del equipo abulense, Arganda, don Daniel Arganda, que presenciaba el mismo sufrió un infarto de miocardio, siendo trasladado urgentemente a la Residencia Sanitaria de la Se-

guridad Social, "Nuestra Señora de Sonsoles", donde a media noche fallecía.

Desde estas columnas enviamos nuestro pésame a los familiares de dicho señor y de forma especial a su hijo, el pundonoso jugador del Real Avila, Arganda.

"III Campeonato Provincial de Fútbol-Sala"

Se celebró en la Delegación Provincial del Consejo Superior de Deportes el sorteo de los Grupos del "III CAMPEONATO PROVINCIAL DE FUTBOL-SALA", resultando la constitución de cada uno de ellos según lo siguiente:

España. Pub Fleming. Los Arévalos. C. D. Hospital.

GRUPO II

Electrónica Avila. C. S. P. N. Mafeca. Unión Previsora Aspa. Rasil. Camaral. A.S.E. C.A.P. G.E.C.A. Veteranos Perdiguero Perfumería. Gráficas Carlos Martín. Retales Felipe. Colegio Diocesano.

El comienzo de la Fase Local está previsto para el día 8 de noviembre, jugándose los lunes, martes y jueves, reuniéndose el viernes el Comité de Competición para el examen de Actas y posibles sanciones.

GRUPO I

Colegio de Aparejadores. Imprenta Carlos Martín. Restaurante Torreón Aspa. Saneamientos Avila. Calzados Pedro Maysa. Casa Social Católica. Bertolini, R. Yuste. San Antonio. Veteranos Perdiguero Droguería. Banco de



JOYERIA - RELOJERIA - REGALOS ANGEL

Obsequiará con un magnífico reloj "DUWARD" al jugador del Real Avila C. F. máximo goleador en la temporada oficial

CLASIFICACION: Alcázar, 4; Becerra, 2; Enríquez, Alvarez, Calles y Ortega, 1.

"ANGEL" ha instituido otros premios —relojes "Duward"— para el "Jugador destacado" y para el de mejor conducta", como en anteriores temporadas.



Angel

JOYERIA - RELOJERIA - OPTICA

Concesionario de Reloj "DUWARD"

REGALOS

LISTA DE BODAS-PORCELANAS BIDA-SOA-JOYERIA DE PLATA S'PALIU San Millán, 2 y Duque de Alba, 1 — AVILA

PERFORACIONES PARA AGUA AGUA Y MINERIA S. A.

Salamanca
 Telf. (923) 21 68 14.

LAS CANCELAS

HOSTAL - BAR - RESTAURANTE - MESON

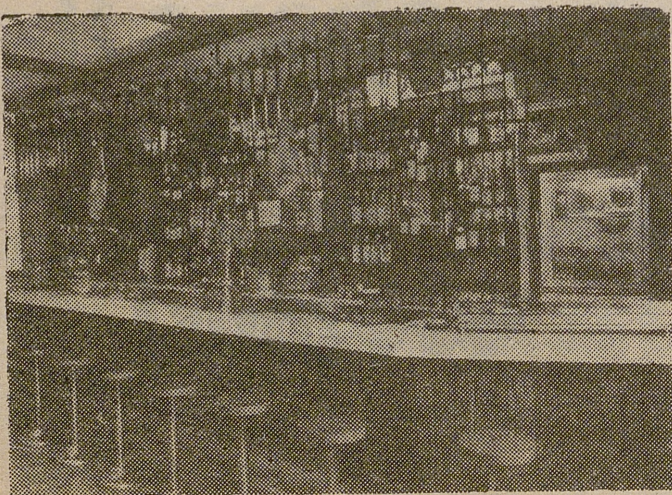



El jefe del E. Mayor del Ejército Portugués, en Madrid.—El general Amadeu García Dos Santos, jefe del Estado Mayor del Ejército de Tierra portugués, (Izda.) junto a su homólogo español, teniente general Ramón de Ascanio y Togores, escuchan desde un podium, bajo la insistente lluvia, la interpretación de los Himnos nacionales de los dos países durante la visita que el alto mando militar de Portugal realizó a primeras horas de la tarde, al Cuartel General del Ejército de Tierra español. El general Amadeu García llegó a Madrid ayer en visita oficial. (Foto: EFE).



LOS REYES PRESIDIERON LA ENTREGA DEL PREMIO "RAMON Y CAJAL".— Madrid. Los Reyes don Juan Carlos y doña Sofía presidieron ayer la entrega del premio "Ramón y Cajal", dotado con diez millones de pesetas que ha sido concedido a los profesores Severo Ochoa y Xavier Zubiri. El premio convocado por el Ministerio de Educación, está dedicado a la labor realizada por investigadores y hombres de ciencia nacidos en España que hayan contribuido al desarrollo de la ciencia mundial.

Agustín Pérez Pérez

Enfermedades nerviosas y mentales

Consulta mañana y tarde, horas convenientes (excepto sábados). Avda. de Portugal, 8 - 2.º A. Teléfono: 21 35 82.

C.M. n.º 2

Aprenda a conducir en

Auto-Escuela PRIETO

Titular: JESUS ANTA

Plaza de Santa Teresa, 12. Teléfono: 21 13 73 AVILA

El Gran Juego

PRUEBE Y GANE SU COCHE

SIN SORTEOS

Ha nacido un nuevo juego. "El Gran Juego", para ganar su coche probándolo.

Un juego con el que conseguirá premios seguros con su participación y no por sorteo. Pruebe nuestros coches y ganará siempre.

Potentes coches Talbot, viajes a los casinos de Las Vegas, Montecarlo o cualquiera de los de España y 500.000 premios más le están esperando.

Acérquese al Concesionario Talbot más próximo y después de probar un Talbot, participe en "El Gran Juego".

Pruebe y gane su coche en su Concesionario Talbot. Con "El Gran Juego" es fácil.

LAS VEGAS

MONTECARLO CASINO

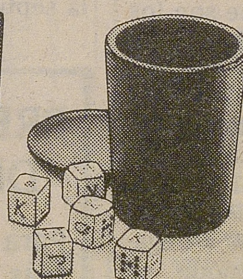
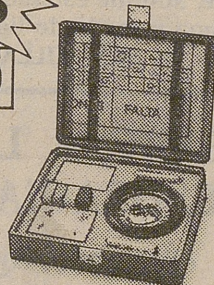
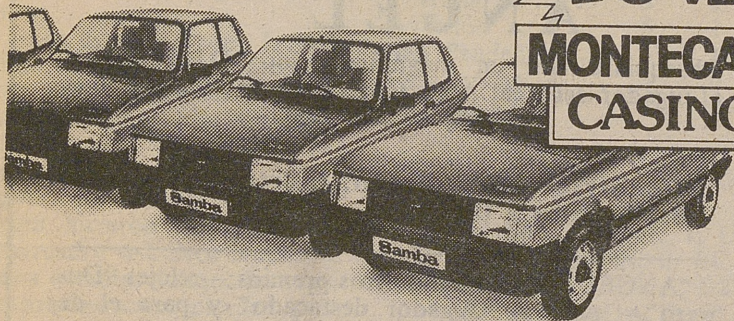

RED DE CONCESIONARIOS



TALBOT

Salón CAMPOS ELISEOS. P.º de San Roque, 31
Teléfono: 22 96 40. —AVILA

RESERVE SU HORA



**iCortamos,
lavamos
y marcamos por
600 ptas!**

Lo hemos dicho y dicho está. Los LUNES, MARTES y MIERCOLES, cortamos, lavamos y marcamos por sólo 600 Pts. Usted se preguntará que por qué lo hacemos? Pues sencillamente porque nos encontramos en condiciones de hacerlo. Además ahora ponemos en marcha una promoción de estilos y queremos que usted se beneficie, porque nuestros clientes son nuestros amigos.

Refuerzo de las defensas de Gibraltar

El Gobierno británico de la señora Thatcher ha enviado refuerzos militares a Gibraltar para hacer frente a un hipotético ataque desde España para apoderarse de la colonia. Misiles antiaéreos "Blowpipe" y tropas "veteranas de las Malvinas" —incluso se pensó enviar un batallón de "gurkas"— son trasladados estos días a la Roca con el objetivo de estar preparados ante "la volátil situación política española".

A. Martín de la Lastra
JEFE DEL SERVICIO DE TOCO-GINECOLOGIA DE LA SEGURIDAD SOCIAL
 Diagnóstico precoz del cáncer genital y de mama
 Control de natalidad. Esterilidad
CONSULTA PREVIA PETICION DE HORA.
 Avda. José Antonio, 7, entresuelo. Telf. 22 43 82
 C. M. Núm. 15

ANTONIO RUIZ CANSECO
 De la Residencia Sanitaria de la Seguridad Social
TOCOLOGO - GINECOLOGO
PLANIFICACION FAMILIAR
 Consulta diaria de lunes a viernes de 5 a 7 horas (Previa petición).
 C/ Eduardo Marquina, 16. Teléfono 22 80 30 CM. n.º 41

NOBEL DE QUIMICA

ESTOCOLMO.—El biólogo molecular Aaron Klug, que ha sido distinguido ayer con el premio Nobel de Química correspondiente a 1982. Nació en Africa del Sur el 11 de agosto de 1926 y reside actualmente en Cambridge, Inglaterra. El Premio le ha sido concedido por sus estudios sobre cristalografía al microscopio electrónico. (TELEFOTO EFE-SP).

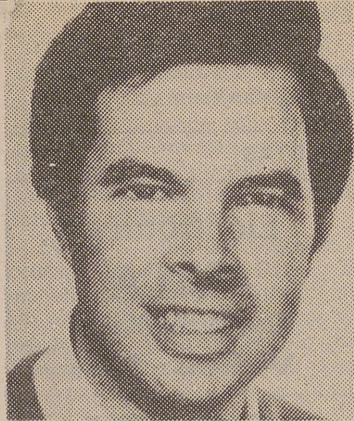
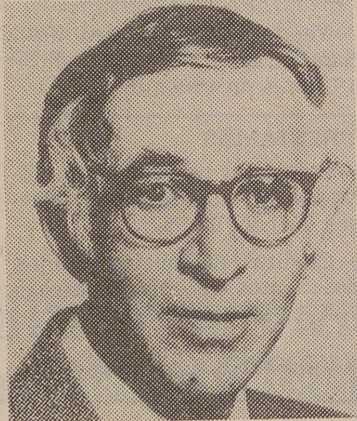

Nobel de Física

ESTOCOLMO.—Fotografía de archivo del científico norteamericano Kenneth G. Wilson, de 36 años, profesor en la Universidad Cornell, en Ithaca, que ha sido galardonado por la Real Academia Sueca con el Premio Nobel de Física 1982. (Telefoto EFE-AP).

SEÑORA - SEÑORITA:
 Nuestra **SERIEDAD** y **CORTESIA**
garantizan.....la CORRECCION
 Nuestra **EXPERIENCIA.....la EFICACIA**
AUTO-ESCUELA
 Pza. Teniente Arévalo, 7 **VELASCO**

VOTA
PSOE
Por el cambio

Domínguez, S. A.
Concesionario RENAULT
 Exposición y Talleres: Avda. 18 de Julio, 64. - Telef. 22 10 30
 Exposición y ventas: Avda. Portugal, 43. - Telef. 21 14 27. **AVILA**

¡Lavado corte y permanente 1900 ptas!
 Salón CAMPOS ELISEOS. P.º de San Roque, 31
 Teléfono: 22 96 40. —AVILA
RESERVE SU HORA
 Queremos que la nueva peluquería con las nuevas técnicas y los nuevos estilos estén al alcance de todas nuestras clientas y por ello les ofrecemos nuestros conocimientos y experiencia que ponemos a su disposición.
SISTEMA ELECTRONICO SENSOR PERM

ALQUILERES

—Se alquila piso amueblado, todo exterior. Soleado, calefacción. Teléfono 22 37 58.

—Se alquila vivienda amueblada temporada de invierno, calefacción central, dos cuartos de baño, dos dormitorios, teléfono. Informes Avenida de Portugal 33, 4.ª.

—Cuatro habitaciones, dos baños, calefacción y agua caliente centrales, garaje, parquet, 20.000. Teléfono 21 21 52.

—Se alquila piso amueblado, con calefacción. Tlf. 22 28 84.

—Alquilo piso amueblado con garaje. Teléfono: 21 11 95.

—Se alquila tienda de comestibles con vivienda, sin traspaso, sólo géneros. Mucha clientela. Teléfono: 21 10 62.

—Comparto piso con chicas. Teléfono: 24 02 44.

ENSEÑANZA

—MATEMATICAS, cualquier nivel. Grupos reducidos. Experiencia. Capitán Peñas, 2 - Bajo.

OFERTAS

**Electrónica
AVILA**
Distribuidor Oficial,
Videos - Hifi
SONY
SERVICIO TECNICO PROPIO

PERDIDAS

—Extraviada pulsera, plateada. Recuerdo familiar. Zona centro. Teléfono: 21 10 36. Se gratificará.

VENTA DE PISOS

—Se vende piso céntrico, calefacción central y agua. 3.500.000 pesetas. Telf. 21 36 60.

—Venta de apartamentos, pisos y locales en Plaza de Salamanca-A Fleming Sr. Candil. Teléfonos: 22 26 28 - 21 17 04. Avila.

—Vendo piso. Económico, 4 habitaciones, cuarto baño, cocina, despensa, galería. Bajada Don Alonso. Telf. 22 10 69.

—Vendo o alquilo piso. Zona San Roque. Teléfonos: 22 28 27. 19 horas en adelante.

PRESTAMOS

—Préstamos personales instantáneos, facilidades hasta 36 meses. Telf. 22 92 55.

—Créditos personales rápidos, descuentos de letras, hipotecas. Telf. 22 92 55.

TRABAJO

—Se necesita chica interna. Teléfono 22 95 75.

—Se necesita empleada de hogar fija. Telf. 21 15 99.

—ULTIMA convocatoria 1982, para jóvenes que quieran ser azafatas o auxiliar vuelo-congreso-tierra (masculino o femenino). Información gratuita 91/228 14 02 ó 228 15 00.

—Se necesita empleada de hogar fija 2 ó 3 de familia. Teléfono 21 12 14.

—Se necesita empleada de hogar externa. Telf. 22 89 42.

—Se necesita asistenta de 9 mañana a 6 tarde. Llamar de 4 a 10. Teléfono: 22 16 55.

LA PUBLICIDAD DE PRENSA SE LEE, SE COMENTA, SE RECUERDA, ¡ES EFICAZ!

VENTAS

—VENDO PALOMAS. Argimiro Galindos. Las Berlanas. Tlf. 16.

—LOCAL COMERCIAL (almacén) de 500 m/2. Vendo económico y con facilidades. Sólo 1.500.000 de entrada, resto todo aplazado e hipoteca. Se puede dividir. Teléfono: 22 13 38.

—Se cambiaría finca muy completa en Sanchidrián, por almacén comercial o vivienda en Avila. Telf. 22 17 73. De 8 a 10.

—Se vende paja. Dirigirse a Pedro Sánchez. Telf.(923) 22 11 39.

COMERCIAL
ROCHA
C/ Arévalo, 2. Telf.: 22 30 66
REGALOS PRACTICOS
REGALOS DE CALIDAD
A.E.G.
TELEFUNKEN

AGENDA

TELEFONOS DE URGENCIA

CENTROS SANITARIOS

Hospital	221600
Cruz Roja Española ...	224848
y	222850
Ambulancias de la Dirección Provincial de la Salud	221400
Urgencias de la Seguridad Social	212999

ORDEN PUBLICO

Poiicia	091
Comisaría	220233
Policía Nacional	220199
Guardia Civil	224400
Guardia C. Tráfico	221888
Policía Municipal	211188

COMUNICACIONES

Telégrafos	222000
R.E.N.F.E.	220188
TELE-RUTA	4417222
(91)	
TAXIS (Parada)	
Plaza Sta. Teresa	211959
Estación	220149
Nocturno	211188

BOMBEROS

Parque	211080
--------------	--------

ARENAS DE SAN PEDRO

Cruz Roja	370098
Guardia Civil	370004
Ambulancias	370048
y	370220
Policía Municipal	370069

AREVALO

Cruz Roja	300864
Guardia Civil	300011
Cuartelillo de la Policía Municipal	300092
Ambulancias	300881

BARCO DE AVILA

Guardia Civil	340010
Ambulancias	340336
y	340221

PIEDRAHITA

Guardia Civil	360022
Ambulancias	360260

LAS NAVAS DEL MARQUES

Guardia Civil	8970009
Cruz Roja	(91) 8970102

EL TIEMBLIO

Guardia Civil	(91) 8625027
Ambulancias	(91) 8625430

CUPON PRO CIEGOS
Número premiado el día 18:
4 3 4

AMBULANCIAS
ANTONIO
ALVAREZ
Dotadas de radioteléfono
Teléfs: 21 12 20 y 22 22 50
AVILA

Farmacias en servicio de urgencias

Para hoy martes, día 19, Sra. Vda. de don Antonio Vinuesa (Reyes Católicos, 31).
Para mañana miércoles, día 20, D. Luis Guerras Magrigo (Avenida de Portugal, 1).

Programas de tve

PARA HOY PRIMERA CADENA

16,05: Arriba y abajo. 17,00: Despedida de la programación nacional. 17,01: Programación de cobertura regional. 18,15: Carta de ajuste. 18,30: Apertura y presentación. 18,35: La cometa blanca. 19,00: El libro gordo de Petete. 19,02: 3, 2, 1... contacto. 19,30: El loco mundo de los payasos. 20,00: Un mundo para ellos. "Grandes retos de la Humanidad" (3): "La vejez". 20,30: Vivir cada día. "Hospital en la selva". 21,00: Telediario. 21,30: Elecciones: UCD. 21,40: 300 millones. 22,35: "Asesinato en Tejas". Episodio 2. 23,35: Ultima edición. 23,50: Teledeporte. 00,10: Despedida y cierre.

SEGUNDA CADENA

18,30: Carta de ajuste. 18,43:

Apertura y presentación. 18,45: Telenovela. "El collar de la reina". 19,15: Avance informativo. 19,30: Elecciones. 20,00: Dibujos animados. 20,15: Robinson. 20,45: Opera. "Cosi fan tutte", de Mozart. 23,30: De hoy a mañana. 00,15: Despedida y cierre.

PARA MAÑANA PRIMERA CADENA

13,45: Carta de ajuste. 14,00: Antena regional. 14,30: Plaza Mayor. 15,00: Telediario. 15,35: Viéndolas venir. 16,05: Arriba y abajo. 17,00: Despedida y cierre. 18,15: Carta de ajuste. 18,30: Apertura y presentación. 18,35: La cometa blanca. 19,00: El libro gordo de Petete. 19,02: 3, 2, 1... Contacto. 19,30: A pie, en bici, en moto. 20,00: Documental. 21,00: Telediario. 21,35: Sesión de noche. "Fat City". 23,35: Ultima edición.

CARTELEERA

OPRECIDA POR

Chocolates Cafés

P.º Don Carmelo, 26



Teléf. 22 05 91

CINEMA CLUB. (Telf. 21 23 53). 8 y 10,30. "DELIRIOS DE GRANDEZA". (Autorizada para mayores de 14 años).

REYES CATOLICOS. (Telf. 21 31 70). 8 y 10,45. "CRISTOBAL COLON DE OFICIO... DESCUBRIDOR" (Autorizada para todos los públicos).

TOMAS LUIS DE VICTORIA. (Telf. 22 00 20). 8 y 10,45. "POLTERGEIST". (Autorizada para mayores de 14 años).
—ULTIMO DIA—.

BINGOS:

CASINO ABULENSE.—Abierto todos los días de 7 tarde a 3 de la madrugada. Vísperas de festivos de 7 a 3,30.

IMPRESA DE

EL DIARIO DE AVILA

Realizamos toda clase de trabajos comerciales
FACTURAS - CARTAS - SOBRES - NOTAS DE ENTREGA, TARJETAS DE VISITA Y COMERCIALES, ETC.

IMPRESOS OFICIALES: Delegaciones, Jefaturas, Municipios.

A TODO COLOR:

—REVISTAS - TARJETAS POSTALES - PROGRAMAS DE FIESTAS—
PROPAGANDA - CALENDARIOS (mural y bolsillo)
LIBROS Y FOLLETOS EN TIPOGRAFIA Y OFFSET

Plaza de Santa Teresa, 12.

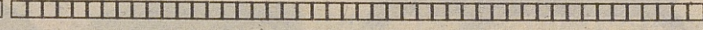

FUNDACION MAPFRE

CONVOCATORIA DE BECAS

La Fundación MAPFRE convoca 7 Becas de Investigación dotadas con 350.000,-Ptas.

Los trabajos de investigación a desarrollar, deberán versar sobre las materias que la Fundación promociona y en los temas concretos que a continuación se indican:

Prevención de accidentes de trabajo	"Análisis y aplicaciones de los sistemas de seguridad en prensas de estampación de embrague mecánico."
Higiene industrial	"Diseño de sistemas de atmósferas controladas para aerosoles, gases y vapores de utilización en Higiene Industrial."
Protección contra incendios	"Combustibilidad de pinturas y papeles de acabado de viviendas. Estudio a nivel de laboratorio y en modelos a escala."
Medicina preventiva	"Estudio de la fiabilidad de los métodos de diagnóstico precoz de la asbestosis."
Traumatología	"Inmunología del líquido sinovial."
Rehabilitación y formación profesional	"Estudio de las actitudes de la empresa española ante el empleo de las personas minusválidas."
Tráfico y seguridad Vial	"Métodos de análisis técnicos de los vehículos siniestrados para conocer las causas de los accidentes de circulación."

Las bases y el cuestionario de solicitud pueden recogerse en todas las oficinas de MAPFRE o solicitarse a la Fundación MAPFRE Apartado de Correos 36.273 - MADRID
Fecha límite: 30 de Noviembre de 1982
Para ampliar información: teléfono 638 10 11 de Madrid

ENTRADA LIBRE A CASI TODOS LOS ACTOS DEL PAPA EN MADRID

MADRID. — La entrada para casi todos los actos que el Papa celebrará en Madrid será libre, ha informado a "Efe" la Oficina Diocesana para el Viaje Papal.

Solamente se requiere invitación para el encuentro del Papa con los jóvenes, por ser en el Estadio Bernabéu, si bien todos los que lo soliciten tendrán acceso dentro o fuera, en lugares acotados al efecto.

También se requiere invitación para los encuentros específicos, como son el que tiene con los religiosos, que tendrán que ponerse en contacto con la CONFAR (Confederación Nacio de Religiosos) y el que tiene con los intelectuales.

CERCA DE 700.000 JOVENES SE ENCONTRARAN CON EL PAPA, EN MADRID

MADRID. — Para el acto que el Papa va a tener con los jóvenes, en el Estadio Santiago Bernabéu, se han solicitado ya 128.000 entradas, de fuera de Madrid.

Las peticiones de Madrid, por otra parte, ascienden a 375.000, sin contar las 36.700

"Juan Pablo II en España", folleto especial de la Editorial Católica

"El Papa está aquí, a tiempo de dar a España el aliento que necesita en un punto crítico de su historia nacional y eclesial" —se dice en la presentación de un volumen especial que ha publicado la Editorial Católica, con motivo de la visita de Su Santidad el Papa a nuestra Patria y titulado "Juan Pablo II en España".

El número, de 116 páginas, está dividido en cuatro grandes secciones: el Papa que viene a España, la España que recibe al Papa, la Iglesia en España y el viaje Papal.

La sección "El Papa que viene a España" se abre con una colaboración del presidente de la Conferencia Episcopal Española, monseñor Díaz Merchán, quien recuerda la popularidad de Juan Pablo II que "se ha ganado a las gentes con su personalidad humana y religiosa".

Completan esta sección artículos biográficos de Juan Pablo II y sobre las actividades de su pontificado, insistiendo en sus grandes viajes y en su línea doctrinal.

Fco. VARAS MARTIN
Psiquiatría infantil
y del adulto

Consulta a horas convenientes
Telf.: 21 13 81 (llamar de 4 a 6)
C/ Estrada 2, 2.º, P. 26
CM. n.º 40

solicitudes, hechas por las Parroquias madrileñas.

Por Diócesis, las que más entradas han pedido, hasta ahora, para este acto de los jóvenes han sido: Guadalajara y Navarra (16.500); Barcelona (9.000); Oviedo (8.300); Valencia (7.000) y Valladolid (5.000), y las que menos: Palencia (65) y Santander (40).

Carta de Juan Pablo II a Su Majestad el Rey de España

El Papa Juan Pablo II ha enviado una carta a Su Majestad el Rey don Juan Carlos I en la que desea que su próxima visita a España "produzca los efectos que todos deseamos en bien de la Iglesia y del pueblo fiel a España".

"A Su Majestad el Rey don Juan Carlos I de España:

Recordando la delicada invitación de Vuestras Majestades para

visitar España con ocasión del IV Centenario de la Muerte de Santa Teresa de Jesús, muy gustoso quiero ahora, en proximidad de mi viaje a esa querida nación, agradecer personalmente tan deferente y filial gesto.

Deseo, asimismo, transmitir a Vuestra Majestad, a la Reina y al pueblo español mis sentimientos de profunda estima, mientras ya desde ahora pido al Altísimo que bendiga esta visita pastoral para

que produzca los efectos que todos deseamos en bien de la Iglesia y del pueblo fiel de España.

En prenda de la constante protección divina me complázco en enviar a Vuestra Majestad, a la Familia Real y a los queridos hijos españoles mi cordial bendición apostólica".

Firma la carta Joannes Paulus II.

Domiciliando su sueldo en la Caja Postal, le proporcionaremos hasta 5.000.000 de pts. para que se compre un piso...

Notifique en su Oficina que, a partir de ahora, le paguen a través de una cuenta corriente o una cuenta de ahorro de la Caja Postal.

Las ventajas son muy serias, y vamos a exponerlas con seriedad:

1.º Préstamos para la adquisición de vivienda en condiciones especiales.
Hipotecario: Hasta 5.000.000 de pts. Personal: Hasta 4.000.000 de pts.

2.º Préstamos sin aval, que se sustituye por un seguro de amortización: hasta 400.000 pts.

3.º Préstamos con el solo aval de un familiar que trabaje: hasta 500.000 pts.

4.º Los servicios bancarios, completos y eficaces de la Caja Postal.

5.º La comodidad de disponer de más de 1.500 Oficinas en toda España.

6.º La garantía del Estado.

i...Y un seguro de accidentes sin costo alguno para Vd.!

500.000 pts., en caso de fallecimiento accidental o invalidez permanente, contratado con Mapfre Industrial, S. A.



Caja Postal
CON LA GARANTIA DEL ESTADO



Como lo oye.

Domiciliación de haberes: otro gran servicio de la Caja Postal.

