Año XXIX.—Núm. 11,127
PALMA DE MALLORCA

HORAS DE DESPACHO

REDACCIÓN: De las once de la mañana á las ocho de la noche y de las diez de la noche á las cuatro de la madrugada.

ADMINISTRACIÓN: Desde las siete de la mañana hasta las seis de la tarde.

TELÉFONO N.º 27

OFICINAS: Conquistador, 30

La Almudaina

DIARIO DE LA MAÑANA — AVISOS Y NOTICIAS

— 1915 —
Domingo 28 de Febrero

PRECIOS DE ABONO

	Ptas.	Cts.
España	1	25
Extranjero (Unión Postal)	2	50

Número suelto . . . . . 5 cts.
Id. atrasado . . . . . 10 »

Fallecimiento del Ilmo. Sr. Obispo de Mallorca

El cuerpo del Prelado en la capilla ardiente del Palacio Episcopal

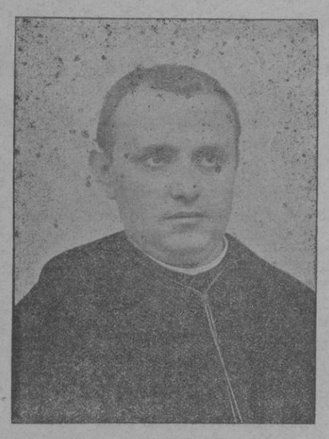

M. I. señor D. Antonio M.ª Alcover
Vicario Capitular. S. V.

El Vicario Capitular es una de las primeras figuras de España en materia filológica fué Catedrático de Historia Eclesiástica del Seminario lleva á cabo con grandes alientos la importantísima obra de *Diccionari de la Llengua Catalana*; ha cultivado en sus *Rondayes* la literatura mallorquina obteniendo una gran popularidad y dirige la Comisión editora de las Obras de Ramón Lull. Es un sacerdote ejemplar, de recta conciencia y su ilustración, que es mucha, corre parejas con la bondad de su corazón.

El entierro del Prelado.—La comitiva fúnebre pasando por la Plaza de Cort

PALMA

Por amenazas

Comunica la benemérita del puesto de Andraitx haber detenido á Sebastián Palmer por haber amenazado de muerte al vecino de S Arracó Miguel Serra *(a) Sarratí*

Al detenido le fué ocupado un cuchillo de los prohibidos.

Subasta

El día 4 de Marzo próximo se celebrará en la planta baja de la Delegación de Hacienda la subasta para la venta de un carro, un caballo y las guarniciones de éste apresado con tabaco de contrabando.

La subasta se verificará en un solo lote bajo el tipo de 189 pesetas.

Detención de una pareja amorora

Ayer nuestro corresponsal en Barcelona nos daba cuenta de la detención de una pareja amorosa á bordo del vapor que acababa de llegar de Palma.

El Noticiero Universal da la noticia en la siguiente forma:

«Al fondear esta mañana, en nuestro puerto el vapor «Miramar», procedente de Palma, la policía procedió á la detención de una amartelada pareja que venía de la capital de las Baleares sin el consentimiento de los papás respectivos.

El, es hijo de una elevada autoridad de aquella isla que ostenta egregio apellido y ella, una bella dama, de aristocrática familia palmesana.

La dama fué acompañada á un convento y el galán quedó en libertad después de interrogado por el representante de la autoridad.»

Mejor informados que el colega podemos decir, primeramente que no se trata de ninguna dama de la aristocracia de Palma, sino que debe referirse á una joven madrileña de cuya huída dió cuenta la prensa de la Corte, cuya joven vino á Palma de donde marchó el jueves á Barcelona y se marchó sola, siendo por lo tanto otra inexactitud lo del acompañante.

La jura de la bandera

Contra lo que se había dicho, no se celebrará hoy la jura de la bandera.

Oficialmente se ignora aun cuando tendrá lugar dicha fiesta, si bien es muy posible que sea el próximo domingo.

Concurso

El señor Administrador principal de Correos de esta provincia ha anunciado un concurso para el arriendo por cinco años prorrogables de un local en la villa de Santa María, para instalar la Estafeta de correos con casa y habitación para el Jefe.

La cantidad para el alquiler se ha fijado en 400 pesetas anuales.

Las proposiciones deberán presentarse dentro del plazo de 20 días á contar desde la publicación del anuncio en el «Boletín Oficial».

Citación

Se interesa que se presente en el Negociado de Reemplazos del Ayuntamiento el soldado Manuel Crespí Cantallops, para enterarle de un asunto que le interesa.

El vapor de Ciudadela

Ayer no llegó contra lo que se esperaba el vapor «Ciudadela», del puerto de su nombre.

El vapor de Mahón

Ayer tarde á las tres y media fondeó en nuestro puerto el vapor «Monte Toro», procedente de Mahón.

Anoche á las nueve emprendió el viaje de regreso á dicha isla.

Junta de Beneficencia

Ayer á las doce se reunió la Junta Provincial de Beneficencia bajo la presidencia del señor Gobernador civil de la provincia señor Martínez Campos asistiendo los vocales señores Compañy, Canals, Barceló, Costa, Banes, Montaner y Estades, Secretario.

Se aprobó el acta de la sesión anterior.

Se nombró ponente al vocal don Jaime Montaner para examinar las cuentas de la fundación de don Odon Rullán de Valldemosa.

Se acordó hacer constar en acta el profundo sentimiento de la Junta por el fallecimiento del Ilmo. señor Obispo de esta diócesis don Pedro Juan Campins.

Fué designado el señor Blanes para que informe á la Junta acerca de la manda pía instituida por doña Francisca Vanrell, á favor del Hospital de Artá.

Por último se acordó oficiar al Reverendo Párroco de Sineu reclamando copia del testamento de don Guillermo Vanrell.

Y se levantó la sesión.

Vuelco de un carretón

Dos heridos

Ayer tarde á eso de las tres y media iban en un carrito por el camino de Ronda el portero mayor de la Diputación Provincial, Julián Vila Mora, de 55 años de edad, y Bartolomé Suau Colom de 32 años, domiciliado en la calle de Morey y al intentar salir de entre los railes del tranvía, volcó el vehículo resultando el Vila, con una herida incisa en la cabeza y varios rasguños en la cara, y el Juan con la clavícula dislocada.

Ambos fueron asistidos por varios individuos y trasladados á la Casa de Socorro donde fueron asistidos por los médicos señores Gayá y Pizá.

Al Vidal tuvieron que darle varios puntos de sutura, calificando la herida de pronóstico reservado.

La canalización de las aguas

El Ingeniero don Pedro Garau tiene terminado el proyecto de canalización de las aguas de la Fuente de la Villa que le fué encargado por el Ayuntamiento.

El señor Alcalde nos manifestó que el señor Garau le había invitado para ver el proyecto habiendo convenido pasar el lunes al despacho del señor Garau para examinarlo.

Una circular del Vicario Capitular

El Boletín Oficial de este Obispado publica la siguiente circular del Vicario Capitular M. I. señor don Antonio M.ª Alcover, dirigida á los Reverendos Párrocos, Vicarios «in capite», Superiores de Comunidades Religiosas y demás fieles de esta Diócesis:

«El Ilmo. Cabildo Catedral en sesión de hoy y en la forma prescrita por los Sagrados Cánones ha tenido á bien elegirnos Vicario Capitular para regir en el Señor esta Diócesis, mientras permanezca huérfana de Pastor por muerte del sabio, apostólico y por tantos conceptos eximio Prelado Rdmo. e Ilmo. Sr. D. Pedro Juan Campins y Barceló que santa Gloria haya.

Hondamente consternado nuestro espíritu por tan irreparable pérdida como esta muerte nos causó se nos hecha encima por mano del Ilmo Cabildo Catedral de Mallorca la tremenda carga del Gobierno Eclesiástico de esta Diócesis que el difunto Prelado pilotó por espacio de diez y seis años y ocho meses con prócer talento, firme pulso, ojo avizor, soberana maestría, inextinguible celo, omnímoda solicitud por el bien de las almas con hambre y sed de justicia y del mejor acierto y con la mira puesta siempre en Dios y en la orientación que señala á todo el mundo el supremo oráculo que en el Vaticano tiene su asiento. Pone miedo y pavor á nuestra alma el hecho solo de vernos designado por la Providencia para sostener, siquiera sea por breve tiempo, la formidable carga del ejercicio de la Jurisdicción Eclesiástica en esta dorada isla, máxime después de un Pontificado tan brillante y glorioso por las grandes e imperecederas obras de celo de piedad de levantamiento de la *Casa del Señor* en el orden material y en el espiritual, iniciadas y conducidas á feliz término para la mayor gloria de Dios, honor de la Iglesia Santa y edificación y aprovechamiento de las almas; Pontificado en que nos cupo la suerte y el honor de colaborar por nuestro cargo de Vicario General a que se dignó elevarnos desde el principio y mantenernos en el mismo hasta la muerte Su Señoría Ilustrísima.

Reconociendo nuestra pequeñez e insuficiencia, jamás hubiéramos presumido vernos exaltado á tales alturas. Nos tranquiliza el que, para alcanzarlas, no hayamos dado siquiera un paso. Por esto nos atrevemos a solicitar con toda nuestra alma y de la manera más rendida y encarecida a todos los fieles que nos impetren del Sumo Dador de todo Bien todas aquellas luces, gracias y carismas absolutamente indispensables e insustituibles para desempeñar como Dios manda tan arduo, recio, sagrado y sublime cometido, como el que se nos acaba de confiar y que estamos bien decididos a cumplir con toda la buena voluntad, abnegación solicitud y espíritu de justicia magnánima de que somos capaces, mediante la divina gracia, de la cual todo lo esperamos.

Entendemos que tal cometido debe concretarse en nosotros a seguir, hasta donde nos sea dado, el impulso y el rumbo que imprimió en todos los órdenes y fases del apacentamiento de la Grey del Señor el insigne, el egregio, el incomparable Pastor cuya muerte ha sumido a la Iglesia de Mallorca en hórrida viudez y desolación. Esta va a ser nuestra aspiración, todo nuestro programa, para cuyo logro nos prometemos la cooperación más sincera y decisiva del Ilmo. Cabildo Catedral del reverendo Clero Parroquial y Regular y de todos los que sienten arder su alma en el Amor Divino.

A todos sin excepción nos debemos y nos ofrecemos y de todos imploramos el auxilio oportuno.

De de luego confirmamos en sus puestos a todos los oficiales de la Curia Eclesiástica y Secretaría de Cámara que los ocuparon hasta ahora por beneplácito del Rev. rendísimo e Ilmo. Sr. Obispo difunto, que santa Gloria haya; y con respecto a los que ejercen los ministerios eclesiásticos y sagrados, nos complacemos en comunicarles que en cuanto sea necesario y esta de nuestra parte, quedan confirmados en sus respectivos cargos y licencias en la forma y limitaciones con que les fueron concedidos por el difunto Prelado.

Dada en Palma a los 26 de febrero de 1915.—Lic. *Antonio M.ª Alcover*, pro. Vicario Capitular S. V.»

El monumento á Ramón Lull

Ayer á bordo del rápido llegó á Palma el eminente y laureado escultor señor Clará, acompañado del notable pintor don Olegario Junyent.

Tuvimos ocasión de saludar á tan ilustres huéspedes mientras estaban montando ayer tarde en uno de los salones de la Casa Consistorial, el proyecto de monumento á Ramón Lull que ha realizado el señor Clará por encargo del Ayuntamiento.

El monumento al hijo más excelso de la tierra mallorquina ha tenido una concepción algo turbulenta. Clará proyectolo en París: trazaba sus líneas y harmonizaba sus contornos y figuras cuando la *Villa lumiere* estaba en zozobra ante el peligro del invasor y por las detonaciones de los *taubes* que repetían sus visitas nada agradables á la capital de Francia.

El monumento está proyectado para levantarlo en la explanada del Muelle, a la entrada de la población.

El señor Clará con su verbo convincente, explicanos como ha concebido el monumento y las características de su proyecto

Este es de líneas helénicas, estilo el mas apropiado para la *ilia d or*, cuya serenidad han cantado los poetas como rival de Grecia. Mirando al mar, amplia escalinata conduce á un rellano, defendido lateralmente por dos barandillas de severas y sencillas líneas. En el muro se lee la fecha de nacimiento y muerte de Ramón Lull. —1232-1315

La vista en alto, sobre el muro apuntan las alas del pensamiento, amplias alas que tocan una simbólica cabeza, sobre estas alas, que estarán á una altura de unos siete metros del suelo descansa la estatua de Ramón Lull, toda de bronce, azotados los habitos por el viento, mientras el brazo semidesnudo, nervioso del gran pensador y martir señala el más allá, como su deseo de conquistar sabiduría y almas para el Cielo.

La estatua de Ramón Llull tendrá tres metros de alto.

La parte posterior del monumento que mira á la ciudad es cóncava; cuatro ligeros pilares sostienen un friso griego, los capiteles de estos pilares son hojas de olivo, símbolo de la sabiduría, y en el centro surge, de mármol, de unos dos metros, una estatua de la Sapiencia, sedente, apoyada en un libro que llevará en sus páginas uno de los títulos de las obras capitales de Lull.

A uno de los lados, un plafón ó relieve de mármol simbolizando la vida activa, un obrero con útiles del trabajo; y al otro lado, otro relieve simbolizando la vida contemplativa, una mujer asomando la cabeza por entre su manto é interrogando al cielo con la mirada.

Preguntamos al señor Clará sobre el presupuesto del monumento y nos manifestó que creía ascendería á unas doscientas mil pesetas. Empleará para realizarlo unos tres años.

El proyecto de monumento ha sido muy elogiado por cuantos ayer tarde tuvieron ocasión de verlo.

Muerte repentina

Ayer tarde pocos momentos antes de las 4 se encontraba en el «Café Suizo», situado en la calle de San Miguel de esta capital, un hombre de unos cincuenta años de edad que estando sentado en una silla mirando jugar una partida de billar cayó sin sentido al suelo.

Auxiliado por el dueño del establecimiento y varios parroquianos fué colocado en una silla y avisado el Dr. Aguiló de Son Servera manifestó que aquel hombre estaba sin vida.

Según referencias recogidas en el lugar de la ocurrencia aquel desgraciado hombre se llamaba Miguel Vaquer natural de Porreras, en cuya población tenía en explotación una cantera.

Uno de los parroquianos que estaba en el café manifestó que había visto al Vaquer momentos antes de sufrir el accidente que le privó de la vida en las inmediaciones del retrete en estado completo de normalidad.

Acudieron al sitio de la ocurrencia varios individuos de la Policía y de la Guardia municipal.

Curados en la Casa de Socorro

Ayer tarde tuvo que ser curado en la Casa de Socorro un individuo que en la calle de la Bonanova había sido atropellado por una bicicleta sufriendo con la caída una herida en la cabeza.

También fué curado el joven José Colom Amengual que trabajando en las obras de desmonte del *Baluarte den Moranta* fué atropellado por una de las vagonetas sufriendo una contusión en el costado izquierdo.

Igualmente fué asistido Juan Esteva, que trasportando unos maderos se le escapó uno de ellos de las manos magullándole el pié izquierdo.

Terminada la cura fué trasladado al Hospital.

En el mismo dispensario fué asistida Magdalena Crespí que con un cristal se había producido una herida en una mano de pronóstico reservado,

Recurso de queja

La Sala de Gobierno de esta Audiencia promovió recurso de queja contra el Comandante general de Marina del Apostadero de Cartajena declarándose haber lugar á dicho recurso, en la «Gaceta» llegada á Palma anteayer.

Según los antecedentes resulta que el Juzgado de primera instancia del distrito de la Catedral de Palma despachó mandamiento de ejecución contra los bienes de un oficial de la Armada sobre pago de pesetas y al efecto se acordó por el Juzgado la retención de los haberes del deudor en la parte legal de dichos haberes.

Transcurridos algunos años el Comandante general de Marina del Apostadero de Cartagena en oficio dirigido al Juzgado acordó conforme con el dictamen del Auditor suspender el descuento que venía sufriendo dicho oficial en sus haberes á lo que se opuso el Juzgado fundándose en que las resoluciones judiciales no pueden ser invalidadas por acuerdos administrativos.

Remitidos los autos á la Sala de Gobierno, acordó elevar recurso de queja al Gobierno.

Pasado el recurso á la Comisión permanente del Consejo de Estado, emitió su informe en el sentido de estimar el presente caso comprendido en la ley de 23 de Julio de 1908, citando en su apoyo, entre otras consideraciones, el precepto contenido en el artículo 12 de la citada ley que declara la competencia de los jueces de primera instancia con exclusión de toda otra autoridad para entender en las reclamaciones que se promuevan con motivo de dicha ley, y para hacer, en su consecuencia, las declaraciones de derecho que al amparo de la misma corresponden.

Y conformándose S. M. con dicho dictámen de la Comisión permanente del Consejo de Estado, decidió haber lugar al citado recurso de queja.

De Sociedad

Ha sido nombrada maestra interina de Santa Margarita (Baleares) doña María Alemañy y Ramón.

En el vapor «Rey Jaime I» llegaron ayer de Barcelona don José Ponsa, don Enrique Clarasó, don Eusebio Fernandez y señora, doña Josefa Puigdengolas, doña María M. Planes don Cristóbal Ripoll, don Baudilio Puigdengolas, don Mateo Torres, doña Presentación Rodríguez, don Juan Muntaner, don Francisco Carrilly, don Domingo Quintana, don Javier Jimeno, don Candido García, don Miguel Fea, doña Carmen Corominas, doña Rosario Alberich, don Francisco Alavedra, doña Francisca Lete y doña Juana Martorell.

Ayer regresó de Barcelona y Madrid el oficial de infantería don Mateo Torres Bestard.

Ayer tarde á las cuatro tuvo lugar la boda de la bella y distinguida señorita doña Elvira Morey Cabanellas con nuestro distinguido amigo el joven inspector de la Delegación de Hacienda de esta provincia don Jaime de Semir Carrós.

Fueron padrinos por parte de la novia su padre el vicepresidente de la Cámara de Comercio don Jaime y su hermano el cónsul de los Estados Unidos en Palma don Juan Morey Cabanellas, y por el novio su hermano don Gabriel y su hermano político don Francisco Rossiñol de Zagranada.

También figuró como testigo en el acto el Delegado de Hacienda señor Rato.

La ceremonia tuvo lugar en la Catedral, capilla de las Reliquias, y la bendijo el Vicario de dicha iglesia Rdo. don José Patou.

Los recién casados salieron en automóvil para «Son Muntaner» donde pasarán los primeros días de la luna de miel, emprendiendo luego el viaje de bodas en que recorrerán varias poblaciones de España.

Les deseamos inacabables felicidades.

Para Mahón salieron anoche en el vapor «Monte Toro» don José Villalonga, don Pedro Camposada, don Vicente Rosselló, don José Servitje, don Cándido Hernández, don Ricardo Martí y don J. Dalmau.

Con objeto de asistir á la boda de don Jaime de Semir llegaron ayer de Barcelona sus hermanos don Gabriel, don Francisco, don Antonio y doña Angeles y sus hermanos políticos la esposa de don Gabriel y don Francisco Rossiñol de Zagranada.

Anoche para Barcelona salieron en el vapor «Balear» don Miguel Puigserver, don Luis Pombo, don Emilio Gutierrez, don Miguel Zea, don Antonio Busch y don Claudio Vidal.

El mejor remedio contra la anemia, debilidad general, afecciones nerviosas etc. es la CARNE LIQUIDA Valdés García.

Del ejército

Voluntarios.—El «Diario Oficial» publica la siguiente Real orden circular.

«Con objeto de aumentar en lo posible el número de voluntarios en los territorios de Africa, Baleares y Canarias, reduciendo el número de condiciones que las disposiciones vigentes exigen á los sargentos que soliciten cambiar de destino, criterio en que está inspirada la Real orden de 3 de Septiembre de 1913 (D. O. número 196), el Rey (q. D. g.) se ha servido disponer se dé á esta disposición carácter general y que en consecuencia los sargentos que deseen servir en Africa, Canarias ó Baleares, no necesitan, para solicitarlo, reunir las condiciones que exige el artículo 2.º de la Real orden circular de 13 de marzo de 1912 (C. L. núm. 60).

Nombramiento.—Se nombra general de la undécima división (Bilbao), al general de división don Juan Pereyra Morante, que se halla en situación de cuartel.

Cruz de San Fernando.—Por medio de ley se ha dispuesto que el artículo 5.º de la ley de 1.º de Marzo de 1909 quede redactado del siguiente modo:

«Los jefes y oficiales de la reserva retribuida que posean ó lleguen á poseer la cruz de San Fernando en juicio contradictorio, obtendrán sin dejar de pertenecer á sus respectivas escalas, cada uno de sus empleos superiores, con a propia fecha en que reglamentariamente obtenga el ascenso el primero de su misma clase y antigüedad de las escalas activas del arma ó cuerpo á que pertenezcan, y sin que aquellos ascensos produzcan alteración en ninguna de las referidas escalas.»

A los baños de Archena.—Ayer se dictó la siguiente órden de plaza:

A las 11 del día 3 de Marzo próximo tendrá lugar en el Hospital Militar de esta plaza el reconocimiento definitivo de los individuos de tropa de las unidades orgánicas dependientes de esta Subinspección que los respectivos médicos propongan para el uso de los baños de Archena de la primera temporada del presente año para cuyo efecto los jefes principales de aquellos remitirán al de Sanidad Militar con la debida antelación relación diagnosticada de los propuestos.

Una vez efectuado el reconocimiento el citado Jefe de Sanidad me cursará duplicada relación de los que necesiten el uso de las indicadas aguas.—El General Gobernador, *Cirualla*.

Revista de Comisario.—También se dictó otra orden de plaza disponiendo que mañana á las diez se pase la revista de Comisario correspondiente al mes de Marzo.

Cámara de Comercio

Ultima sesión

Entre otros acuerdos á propuesta y de conformidad con el dictamen de las Comisiones permanentes de la Cámara, se acordó solicitar del Excmo. señor Ministro de Fomento:

La inclusión en el Cuadro A, de la Ley de Comunicaciones marítimas, de una línea regular primada que partiendo de un puerto del Continente en el Mediterráneo y tocando en Palma, vaya á las islas de Puerto Rico y Cuba y á los Estados Unidos, con objeto de evitar de este modo el perjuicio que sufre el comercio con las irregularidades y alternativas del servicio directo de Mallorca que vienen realizando compañías particulares.

La prolongación hasta Orán, tocando en Cartagena, de la actual línea Palma Alicante, reanudando para conseguir la mejora las antiguas gestiones mancomunadas de las Cámaras de Comercio de las poblaciones interesadas.

Previo dictamen de la Comisión Administrativa quedó señalado para lo sucesivo, y sin perjuicio de rectificación anual, el siguiente premio de cobranza de las cuotas del 2 p% sobre la Matrícula Industrial y Contribución de Utilidades que corresponde á la Cámara:

5 p% sobre las cuotas de Palma.
15 p% sobre las de los pueblos.

Dióse cuenta de una carta de don Gabriel Mulet agradeciendo la designación de Vocal Patrono por esta Cámara, de la Escuela Superior de Comercio y manifestando que con anterioridad al acuerdo había sido designado para igual cargo por el Claustro de la Escuela.

En vista de la coincidencia del nombramiento y después de consignar en acta, á propuesta del señor Casasnovas, un expresivo voto de gracias por le gestión del señor Mulet, se acordó llenar la vacante en la próxima sesión, así como la existencia en la Cámara.

De Andraitx

El semanario *Pueblo de Andraitx* da cuenta de lo que ha ocurrido a un vecino de esta villa que se hallaba en la población belga de Binche dedicado al comercio de frutas.

Presenció el citado individuo, que se llama Antonio Fiezas, la batalla de Charlerroi y posteriormente sin motivo alguno, creyéndolo francés por haberle quitado los papeles fué hecho prisionero por los alemanes que le llevaron al campamento de prisioneros de Salzwedel.

Allí permanació, mal alimentado y atendido, hasta el 20 de Enero en que á petición del Cónsul de España fué puesto en libertad, devolviéndosele el dinero que se le había confiscado, si bien él lo entregó en oro y le fué reintegrado en billetes con lo que perdió mucho de su valor.

Teatros

Lírico

Hoy habrá sesiones de cine.

Esta noche se estrenarán las películas «Vampiros modernos» «Max Linder en el Colegio» y *Actualidades Gaumont*.

Balear

Hoy se reanudan las funciones de cine y varietés.

Se anuncia la despedida definitiva de Mallorca de la aplaudida canzonetista *La Torrerica*, tomando parte en la función la bailarina *La Torrerica chica*

Se estrenará la película de 2 000 metros *El barquero del Danubio*, de interesante argumento.

La Protectora

Hoy se proyectarán las dos cintas que han congregado á grandiosa concurrencia: *Atavismo fatal* y el *Entierro del Ilmo. señor Obispo de Mallorca*.

Victoria

Ha sido cedido el Teatro Victoria á una nueva empresa la cual empieza hoy con sesiones de cine de 4 y 1,2 á once noche proyectándose la magnífica película de 1 000 metros *El espectro blanco* El propósito de la empresa es contratar notables números de varietes.

El paradero del "Bellver,,

Sin noticias.—Intranquilidad en Palma

Los comentarios giraron ayer alrededor del paradero del vapor «Bellver» de la flota de la «Isleña Marítima».

Dicho buque llegó de Barcelona á las diez de la mañana del jueves último emprendiendo viaje para Argel á las cinco de la tarde.

Llevaba un cargamento importante para aquel puerto, tomado en Barcelona.

El viernes, no se recibió en Palma, telegrama que como de costumbre, acusara la llegada del «Bellver» á Argel, lo cual sembró la intranquilidad entre bastantes personas de esta capital.

Se esperó, sin embargo, su llegada que debía tener efecto nuevamente ayer mañana á nuestro puerto.

Ayer tarde á las seis y media debía salir para Barcelona haciendo el servicio de vapor correo y en vista de que no regresaba se dió orden de que se encendieran las calderas del vapor «Balear» para sustituirle, el cual salió á la hora de itinerario.

A las doce se telegrafió á Argel no recibiendo contestación.

También desde el vapor rápido «Rey Jaime I», cada media hora se expedían radiotelegramas los cuales no fueron contestados.

Se nos dijo anoche que en las costas de Argel reina temporal.

M.C.D. 2022

La intranquilidad anoche iba en aumento, por la suerte del «Bellver».

Anoche hablamos con el presidente de la *Isleña* don Manuel Guasp, quien nos dijo que no tenía noticia alguna del paradero del *Bellver*, siendo su opinión que el telegrama acusando la llegada del buque á Argel, no se ha recibido en Palma á causa del retraso con que funcionan las líneas telegráficas.

También hablamos con el Naviero Director de la *Isleña* don Sebastián Simó, quien nos confirmó haber telegrafiado por vía cable no habiendo recibido contestación.

Añadió que creía infundada la alarma que reinaba pues, como el señor Guasp, era de opinión de que era muy probable que los telegramas de contestación que pudieran haberse expedido desde Argel, no hubiesen llegado á Palma, sencillamente por retraso en las comunicaciones telegráficas, dados los fuertes temporales que han reinado estos pasados días.

Dijo también el señor Simó que era de opinión que el buque llegaría esta mañana á nuestro puerto.

Anoche á las diez y media la *Isleña*, expidió un radiograma á la estación próxima á Argel, solicitando comunicación con el vapor *Bellver* caso de que este se hallase fondeado en aquel puerto, y que transmitiese las noticias al vapor *Rey Jaime I*, anclado en Palma la estación radiotelegráfica de cuyo buque debía fucionar durante toda la pasada noche.

El oficial telegrafista del vapor *Rey Jaime I*, mientras estaba anoche expidiendo el radiograma anterior, oyó como el vapor *Monte Toro* que salió á las nueve de nuestro puerto para Mahón, también solicitaba comunicación con el *Bellver*.

Anoche á las once la *Isleña* expidió radiograma á la estación radiotelegráfica de Muleta (Sóller) solicitando que durante la pasada noche estuviera en constante comunicación á fin de procurar la más rápida adquisición de noticias referentes al expresado buque.

El derribo de la Illeta de Cort

Continúan adelantando los trabajos para el derribo de la finca de la Illeta de Cort, que forma esquina con la Plaza de Antonio Maura.

Ayer en el despacho del señor Alcalde, ante el notario don José Alcover se formalizó la escritura de compra venta á favor del Ayuntamiento de otra finca de la espresada illeta, que es la que descansa sobre la dreguería de los señores Esteva Hermanos.

Audiencia

Señalamiento

Para el lunes próximo está señalada en esta Audiencia la vista en juicio oral y público de la causa instruida por el Juzgado de la Catedral contra Antonio Soler acusado del delito de injurias.

Sostendrá la acusación en representación del querellante el Abogado don Manuel Fiol.

El procesado estará defendido por el Abogado don Fernando Pou.

CULTOS

Para hoy

Jubileo de Cuarenta Horas

Concluyen en Santa Cruz en honor del Sto. Cristo: Exposición á las seis y media; á las diez Tercia y Misa mayor con sermón Cuaresmal; por la tarde á las cuatro sermón Cuaresmal, actos de coro, Te Deum y reserva de S. D. M.

Empiezan en San Francisco en sufragio de las almas del Purgatorio: Exposición á las seis, y seguirá un turno de misas hasta las doce; por la tarde á las cuatro sermón Cuaresmal; á las seis y cuerto rezo de la Sagrada Corona, meditación, estación cantada y reserva de S. D. M.

Otras funciones

En Montesión, á las siete y media, misa de Comunión general para las Madres Cristianas y demás Señoras que han practicado los Santos Ejercicios, dándose la Bendición Papal, después de la misa; por la tarde á las seis Rosario y meditación con exposición del Smo. Sacramento.

En el Socorro, á las siete y media, misa de Comunión general para los Cofrades y Cintorados de la Corre; al anochecer, Ejercicios con exposición de S. D. M., plática y procesión.

En Capuchinos, la Pía Unión de S. Antonio, celebrará su función mensual: A las siete y media misa de Comunión general con plática. En esta misa se practican los Siete Domingos de San José, por la tarde á las seis y cuarto Rosario, Vía Crucis y sermón.

Visita á la Corte de María

A Nuestra Sra. de la Misericordia en Sta. Magdalena.

Para mañana

Jubileo de Cuarenta Horas

Continúan en San Francisco en sufragio de las almas del Purgatorio: Exposición á las seis, y seguirá un turno de misas hasta las doce; al anochecer Corona, meditación, estación cantada y reserva de S. D. M.

Otras funciones

En el Socorro á las siete y en Santa Magdalena á las siete y media, durante una misa, empiezan los cinco lunes consagrados á la Beata Catalina Tomás, en memoria de su preciosa muerte que fué el Lunes Santo.

En San Felipe Neri, Principio del mes consagrado al Patriarca San José á las siete de la mañana durante una misa.

Visita á la Corte de María

A Nuestra Señora del Amor Hermoso en San Cayetano. (Privilegiada.)

Santoral

Hoy. — Santos Cirilo patriarca, Anastasio y Román abad.

Mañana.—Santos Rosendo, Albino, obispos y Macario.

TELEGRAMAS

El conflicto europeo.-Los socialistas internacionales se reunen en el Ferrol para pedir el término de la guerra.-El capitán de un buque español da detalles del bloqueo de Inglaterra.-¿Buque inglés con 1.800 hombres, á pique?-En el bombardeo de los Dardanelos tres acorazados de los aliados reciben averías.Los submarinos alemanes echan á pique tres vapores más-Avance de los rusos en Bokovina.-Rusia quiere tomar y ocupar Constantinopla

Telegramas de Madrid

Madrid 27 á las 5

Congreso internacional en favor de la paz en el Ferrol

Los sindicalistas de diferentes naciones han anunciado que enviarán delegados al Congreso internacional que en favor de la paz se celebrará en el Ferrol.

En dicho Congreso se pedirá el desarme general de los Ejércitos y se propondrán medios para terminar la guerra europea.

El bombardeo de los Dardanelos

Atenas.—La escuadra aliada reanudó ayer mañana el bombardeo de los fuertes instalados en las dos orillas de los Dardanelos.

El bombardeo ha continuado hoy.

Los fuertes contestan al bombardeo ignorándose los resultados.

Regreso del vapor "Leonora,, de Liverpool.--Lo que dicen del bloqueo

Telegrafían de Vigo que procedente de Liverpool ha llegado el vapor español *Leonora* que salió de aquel puerto el día 18.

El día siguiente supo el Capitán por el práctico que los submarinos alemanes echaron á pique un magnífico buque inglés de 1 600 toneladas.

El vapor *Leonora* ha navegado con grandísimas precauciones habiendo encontrado durante la travesía destroyers ingleses que no le detuvieron.

Cuenta el Capitán del *Leonora* que muchos vapores ingleses navegan con pabellón español.

Confirma que el día 28 las Compañías navieras inglesas suspenderán la navegación.

Calculan en Liverpool que el día 18 había 30 submarinos alemanes bloqueando Inglatarra.

Cada submarino puede conducir veinte minas y sembrarlas sobre los mares ingleses.

Todos los barcos que se dirigen al norte han fondeado en el Ferrol y pintan en sus costados sus respectivas banderas.

Grave situación de los austriacos.--Entre los rusos y la frontera rumana

Londres.—Parece que los austriacos que luchan en Galitzia oriental se encuentran en situación crítica, debido al avance de los rusos, quienes atravesando los pasos orientales de los Karpatos dirígense á Halves sobre Druesder y al propio tiempo otras fuerzas rusas avanzan hacia el sur, más allá de los Karpatos.

De esta manera los austriacos se hallan entre el flanco ruso y la frontera de Rumania.

Sobre la batalla de los lagos mazurianos

Berlin.—Un comunicado oficial no da ninguna noticia de ambos frentes.

Informes rusos tratan de quitar importancia á la batalla de los lagos mazurianos y para destruir estos informes el Cuartel general alemán expone los grados de los oficiales generales cogidos en dicha batalla.

Entre ellos figuran: 10 Comandantes en jefe y varios Jefes de Cuerpos de división.

Seis americanos insultados y maltratados por soldados alemanes

París.—Dicen de Basilea que han llegado seis americanos que fueron insultados en Strasburgo por los soldados alemanes porque hablaban el inglés.

Uno de ellos resultó gravemente herido por un culatazo de fusil. A una señora le arrancaron el corpiño.

La llegada de un oficial alemán cortó la escena.

Se aumenta el sueldo á los marineros —¿Buque inglés á pique con 1800 hombres?

Copenhagne.—El vapor *Marie* que salió de la costa inglesa no ha llegado aún.

Las compañías de navegación han aumentado los sueldos á los marineros, dado el peligro que supone la navegación.

El día 23 se hundió un buque inglés que conducía 1.800 hombres.

Iniciativa de Wilsón para suministrar víveres á las poblaciones civiles

Washington.—El gobierno de los Estados Unidos ha hecho á Inglaterra y Alemania proposiciones sobre la base de una inteligencia respecto al suministro de víveres á las poblaciones civiles.

Se guarda absoluta reserva sobre estas negociaciones pero se sabe que ha sido de iniciativa del Presidente Mr. Wilsón.

Fueron remitidas notas el 25 de Febrero á los Embajadores americanos en Londres y Berlín para entregarlas á sus respectivos Ministros de Negocios extranjeros.

Tres acorazados aliados con averías

Constantinopla.—Diez acorazados de los aliados abrieron el fuego sobre los Dardanelos.

Por la tarde se retiraron tres hacia Tenedos con averías.

Estadística del bloqueo

Londres.—El Almirantazgo inglés ha publicado la estadística del bloqueo de Inglaterra de la primera semana.

Durante ésta entraron en las costas inglesas 708 buques y salieron 673.

Fueron hundidos ocho buques, uno de ellos por tocar con una mina.

Expulsión de congregaciones religiosas

París.—Dicen de Constantinopla que debido á indicaciones de la Embajada alemana, ha ordenado el valí de Esmirna la expulsión de todas las congregaciones religiosas que pertenecen á las naciones aliadas.

Los empleos municipales de París se reservarán para los mutilados por la guerra

París.—M. Henri Galli, M. Lemarchand y M. Virot quieren presentar al Ayuntamiento de París una proposición pidiendo que sean reservados para los mutilados de la guerra los empleos del Ayuntamiento en la medida de sus respectivas capacidades profesionales.

En cuanto á las viudas, hijos, parientes viejos de soldados heridos por el enemigo los firmantes de la anterior proposición quisieran que además de la pensión á que tienen derecho se les confiara la gerencia de los kioskos de flores y periódicos, la medalla de mozos de cuerda de las cuatro estaciones, las plazas de guardianes de las paradas de coches y otros.

Un hijo de un ministro herido

París.—En los combates librados en el teatro oriental de la guerra ha sido herido el lugarteniente conde de Bassewitz Levetzow, hijo del ministro de Mecklemburgo y hermano político del príncipe Oscar de Prusia.

Servicio directo del extranjero Vía París-Barcelona

Barcelona 27 á las 23

Mas buques á pique

Londres—En el mar del Norte el vapor americano «Karib» chocó con una mina explosiva y de resultas de ello se fué a pique.

El «Lloyd» anuncia que un vapor de 1 800 toneladas se ha ido á pique en el canal de San Jorge.

El vapor inglés «Dalford» ha sido echado á pique frente á Southsfields, habiéndose salvado todos los tripulantes excepto tres que han desaparecido.

Sobre los propósitos de Rusia de ocupar Constantinopla

Londres.—La prensa trata de los propósitos que se atribuyen á Rusia de ocupar Constantinopla con carácter permanente y dice que es un problema peligroso que debe ser tratado de acuerdo con todas las potencias aliadas.

Transporte inglés á pique con 1.300 soldados

Amsterdam.—Un telegrama de Berlín dice que por referencias se sabe que el día 23 del actual un submarino alemán echó á pique un transporte inglés que conducía 1 500 soldados que iban á Francia.

Avance alemán contenido

San Petersburgo.—Las tropas rusas han conseguido contener el avance de los alemanes en la región de Przmysch.

Los marinos de buques yankees

New York.—El Gobierno recomienda á los armadores yankees que solo admitan en sus buques marinos de las naciones neutrales.

El bombardeo de los Dardanelos

Atenas.—Un telegrama turco refiere el segundo bombardeo de los fuertes de los Dardanelos y dice que sufrieron poco daño.

La guarnición tuvo 3 muertos y 5 heridos.

En favor de los víveres para Alemania

Nueva York.—Se atribuye al Presidente de la República Mr. Wilson la declaración de que el Gobierno de los Estados Unidos se opone de un modo resuelto al propósito de Inglaterra de impedir los transportes de víveres para Alemania.

Noticias sin confirmación

Stokolmo.—Hasta ahora no se tiene noticia oficial de haber sido torpedeados dos vapores suecos.

Sobre la propaganda germanófila de España

París.—«Le Petit Journal» hablando de la propaganda germanófila que se hace en España, dice que es de agradecer que hombres de Estado y publicistas se hayan esforzado con gran nobleza para contrarrestar dicha propaganda.

Vapor á pique

Dicen de Portsmouth que el vapor *Westecoast* ha sido echado á pique por un submarino.

La tripulación logró salvarse.

Juicio sobre la actitud de Alemania

Londres.—El periódico *West minster Gazete* dice que siendo Inglaterra la que tiene el predominio innegable en los mares es lo más natural que lo ejerza impidiendo el abastecimiento de Alemania, pero es inadmisible que esta pretende ejercer igual acción respecto á Inglaterra, valiéndose para ello de medios que equivalen á verdaderos actos de piratería.

Ataque á los rebeldes.-Combate que dura 6 horas

Roma.—Comunican de Trípoli que el coronel Marsier con una fuerte columna atacó á los rebeldes indígenas cerca de Kasbah Buhaddy.

Después de un combate que duró 6 horas los italianos lograron incendiar el campamento de los rebeldes que huyeron sufriendo grandes pérdidas.

Los italianos tuvieron 20 europeos y 4 indígenas muertos y 68 europeos y 14 indígenas heridos.

Nuevo avance de los rusos

San Petersburgo.—Los rusos han iniciado otro avance en Bukovina.

Añade que la situación de la derecha austriaca es bastante comprometida.

En la Cámara italiana.-Habla M. Salandra

Roma.—En la Camara M. Salandra ha contestado á la interpelación sobre la prohibición de algunas reuniones políticas.

Ha dicho que en ellas iba á comprometerse la neutralidad y ha añadido que el Gobierno no consentirá que en estos graves momentos los agitadores disminuyan la fuerza del prestigio de Italia ante el mundo civilizado.

LOS SUCESOS DE PORTUGAL

Madrid 26 á las 24

Convocatoria de elecciones.—Ley anulada

Lisboa.—Se ha publicado en el *Diario Oficial* un decreto convocando á elecciones para el 6 de Junio próximo y anulando la ley electoral.

Con este motivo los periódicos radicales aparecen enlutados censurando duramente aquel decreto calificándolo de atentado contra la República y excitan á los republicanos á velar por la ley violada.

Alfonso Costa ha convocado á los diputados y senadores para adoptar medidas á consecuencia de la publicación de aquel decreto que anula el poder legislativo.

Para garantir el orden

En vista del decreto anulando la ley electoral y convocando á los comicios se confiere al poder ejecutivo la facultad de garantir el orden para salvar los intereses públicos y solucionar todas las cuestiones de carácter económico.

Protesta

El Ayuntamiento de Lisboa reunido en sesión extraordinaria protestó contra el atentado cometido en la persona de Alfonso Costa.

POLÍTICA

Madrid 26 á las 24

Las elecciones en Valencia

Comunican de Valencia que ha sido acordada la siguiente candidatura para las próximas elecciones provinciales formada por un representante de la Liga Católica, un jaimista y un liberal romanonista ex alcalde de aquella ciudad señor Ibáñez.

NOTICIAS SUELTAS

Madrid 26 á las 24

Congreso aplazado

El ministro Mr. Cooreman ministro de Estado belga que preside la comisión permanente internacional del Congreso de Ciencias Administrativas ha sido visitado en el Hotel Ritz donde se hospeda.

Con motivo de la guerra europea ha sido aplazado dicho Congreso para después de la paz.

Será este el primer certamen científico internacional en el que se tratarán muchos problemas relacionados con las guerras en general.

Un lance

Dice el periódico «A B C» que se realizó en condiciones de gravedad el lance concertado á pistola entre el director de aquel diario señor Luca de Tena y el director de «España Nueva» señor Blanco Sánchez, pues una de las balas disparadas por el primero rozó la cabeza del adversario y en uno de los tiros de éste el proyectil rozó el gabán del señor Luca de Tena.

Huyendo de los moros.-Gestiones para el rescate

Algeciras.—Según comunican de Ceuta los colonos del campo exterior entraron en la plaza huyendo de los moros para no ser víctimas de sus desmanes, habiéndose refugiado en el antiguo teatro para su seguridad personal.

Al mismo tiempo se hacen gestiones para el rescate de algunas personas que los kabileños secuestraron.

Madrid 27 á las 5

Hombre que mata á su mujer por adúltera

Dicen de Alicante que José Pascual de oficio calderero, se fué á Argel cuando se inició la huelga de su oficio y hoy al presentarse de nuevo en su domicilio se encontró á su esposa con un hijo de dos años.

El marido exasperado mató á su mujer á puñaladas.

MERCURIO

NOTICIAS DEL EXTRANJERO

Barcelona 27 á las 18 30

Moulin Rouge destruido por un incendio

París.—Un violento incendio ha destruido el célebre establecimiento Moulin Rouge.

CORRESPONSAL

NOTICIAS DE BARCELONA

Barcelona 27 á las 18

Próxima huelga general de albañiles

Se anuncia una huelga general de albañiles como protesta de que la empresa de la plaza «El Sport» no admite en las obras de amolladación de la misma á los albañiles que se declararon en huelga la temporada pasada por divergencias con el contratista.

Tiroteo entre guardias y matuteros

Esta madrugada, cerca de la estación de San Andrés, un grupo de matuteros ha tratado de pasar una cantidad de aceite.

Habiendo sido sorprendidos por los guardias se ha entablado un tiroteo resultando un guardia herido leve.

Los matuteros han escapado, pero se tiene el nombre de algunos.

Monfredi ha muerto

Ha fallecido don Hermenegildo Monfredi que en otros tiempos ejerció influencia muy grande en la política local.

Estuvo afiliado al partido liberal y después se dedicó á la Magistratura.

No hay disidencias entre los mauristas

Algunos periódicos hablan de que existen hondas disidencias entre los elementos directores del partido local maurista.

Me consta que dichas noticias son del todo inexactas.

BUXAREU.

Durante el día de ayer funcionó con mucho retraso el servicio telegráfico.

A la hora de cerrar esta edición, las nueve y media de la noche, no habíamos recibido la conferencia de Madrid que tenemos abonada á las cuatro y media de la tarde.

VINO GIMBERNAT Iodo-tánico Fosfatado, Fortificante y Regenerador.—Cura el escrofulismo, tumores fríos, linfatismo, carnes flojas, debilidades nativas ó adquiridas, enfermedades del aparato respiratorio reumatismo. De venta: Centro Farmacéutico J. Valenzuela, Vda. de J. Juan. Depósito al por mayor en Barcelona Pasaje Escudillers, 7 2.ª, 2.ª

Dr. José Juan y Sansó

ESPECIALISTA EN PARTOS, MATRIZ Y NIÑOS

Ex interno por oposición y médico ayudante del Dr. Burkail de la Maternidad de Madrid

Domicilio y Clínica, San Magín, 1, Teléfono 112

Proximamente apertura de nuevo despacho en la calle Sindicato esquina calle Rubí principal.

Curación de las hernias

INTERESA SABER Á TODOS CUANTOS SUFREN

que el SABADO PROXIMO día 6 de Marzo estará en Palma en la Fonda del Vapor, el conocido y reputado ortopedista de Barcelona señor Torrent, autor de los acreditados bragueros Cuadruple y Triple regulador que tantas curaciones de hernias con su uso se han logrado y al cual podrán visitar todas cuantas personas lo deseen: Hombres, mujeres y niños, podrán con toda seguridad obtener el alivio instantáneo y curación radical de sus dolencias con estos maravillosos aparatos que no molestan ni hacen bulto, amoldándose al cuerpo como un guante.

Herniados, no dejeis, pues de visitar sin pérdida de tiempo á dicho especialista, para poder adquirir sus tan notables aparatos, que son indiscutiblemente lo mejor que existe y se conoce, bello ideal de la ortopedia y el remedio verdad único é infalible de vuestros graves males.

Tened muy presente que el especialista señor Torrent estará en Palma y en la Fonda del Vapor, unicamente el sábado día 6.

Los que no aprovechen este día tendrán que dirigirse á su despacho de Barcelona, Unión 13.

Construcción especial de toda clase de aparatos ortopédicos para la curación de las desviaciones y en general todos los defectos del cuerpo humano.

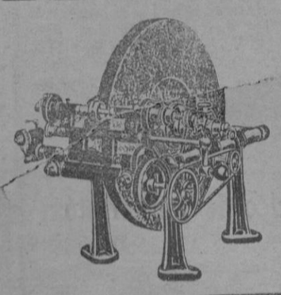

CRISTALES COMBINADOS
Y DEMAS CLASES
MAQUINARIA ESPECIAL
PARA MONTARLOS
GEMELOS PRISMATICOS
Isidoro Lassalle Hijo
25, Calle Brossa
No equivocar esta casa
No comprar sin pedir precios

ALABERN Y Cía.
CERROLS, 10-14
PAÑERIA
SASTRERIA — CAMISERIA
GENEROS DE PUNTO — EFECTOS DE VIAJE
Artículos de vestir para caballero
SASTRE MODISTO

Sociedades y Corporaciones

British Vice-consulate, Palma

NOTICE

The British Vice-consul begs to state that from the first of March proximo all British passaports issued prior to August 5th 1914 are invalid. Fresh Passaports should be applied for

Palma February 23th 1915.—Bartolomé Bosch, British Vice-consul.

Raquitismo y Bronquitis.

Su curación.

La Prueba

"Mi hijo Alberto de 11 años de edad fue raquítico de nacimiento tanto es así, que ya tenía 5 años y todavía no podía andar. Este estado le hizo propenso a todos los males y entre otros se apoderó de él una bronquitis que le duró varios años sin interrupción. Nuestro último recurso fué la Emulsión Scott que nos dió resultados excelentes. La constitución de mi hijo sufrió un cambio radical y su bronquitis se curó por completo."

LUIS SOLANAS.
Calle Unión Nº 15 portería, Barcelona 3/1/14.

LA RAZÓN

La pureza y calidad de cado uno de los ingredientes de la Emulsión SCOTT y el perfeccionamiento en el arte de emulsionar del procedimiento "SCOTT" dan la razón de una curación como la que antecede. Ninguna otra emulsión puede mostrar una lista tan interminable de curaciones efectuadas, por lo tanto quien quiera curarse a si mismo o a sus hijos debe pedir la auténtica

Emulsión SCOTT

y fijarse bien en que la Marca de fábrica del hombre con el pescado vaya en la envoltura. Solamente así son de esperar los mejores resultados.

Una muestra gratis le será enviada por D. Carlos Marés, Calle de Valencia 333, Barcelona á cambio de 75 cts. en sellos para el franqueo.

COLORES PÁLIDOS
ANÉMIA DEBILIDAD EXTENUACIÓN
AGOTAMIENTO de las FUERZAS, etc.
curadas radicalmente por el
HIERRO BRAVAIS
Todas Farmacias y 130, r. Lafayette, *Paris* — Folleto gratis.
ANEMIA

¡Artrítico! cuando querais convenceros de la excelencia de la «Piperazina Dr. Graus» en los casos de reuma, arenillas, mal de piedra ciática, gota, cólicos nefríticos, neuralgias, etc., preguntad á cuantos ha curado. — Depósito general **Centro Farmacéutico**

El mejor regulador de las embarazadas, para llegar a un feliz término son los «Hipofosfitos Salud» Aprobado por la Real Academia de Medicina. Veinte y cuatro años de maravillosos resultados. Si se ofrecen similares, rechácense; la oferta es interesada.