LA ÚLTIMA HORA

SUSCRIPCION: NUMERO SUELTO . . . 0'50 ptas. UN MES . . . . . 10'00 ptas.

DIARIO ILUSTRADO DE LA NOCHE DE INFORMACION, LITERARIO Y ARTISTICO

ADMINISTRACION: PLAZA CORT, 29. Telf. 2826
REDACCION Y TALLERES: OLMOS, 2 Tel. 1243
PALMA DE MALLORCA

Miércoles 16 de Agosto 1950

DIRECTOR PROPIETARIO: D. JOSE TOUS FERRER

Año LVIII.— Núm. 17.707

EDITORIAL

UNA BAJA EN LAS FILAS

CERCANA ya la fecha de iniciación de la esperada competición futbolística de Liga, han sido publicados ya los calendarios correspondientes a Segunda y Tercera División, que son las que directamente afectan a nuestra Isla porque en ambas tenemos equipos actuantes. Figura en aquella el «Mallorca», y en ésta aparecen el «Atlético-Baleares» y el «Manacor».

Un nombre notamos a faltar en esta lista de los participantes en estas contiendas de tipo nacional: el del «Constancia», conjunto en la Isla tradicional y que logró cuajar tan brillantes jornadas que llegó hasta la disputa de una promoción para ascenso a la División de Honor.

Fué en la temporada últma cuando el equino de Inca se vió en el caso de realizar menarrables equilibrios para poder mantenerse en la brecha y, durante el descanso veraniego, es de pensar que las gestiones no habrán dejado de proseguir, con el anhelo de sus incondicionales de volver a la lucha tremolando una bandera que en modo alguno hubieran querido ver arriada... pero que ha tenido que serlo al fin y al cabo.

El deporte del balompie se encuentra hoy situado en el plano mismo de una industria costosísima. Fichaje, desplazamientos, gastos ordinarios de entretenimiento del equipo, y todo este cúmulo de egresos que reclama indeficientemente, colocan a las entidades a la orilla de un foso absorbedor de dinero hasta cifras que realmente asustan, y que tienen que cubrirse mediante dos sistemas: la cuota del asociado y los beneficios de taquilla en los días de actuación.

Ello requiere, naturalmente nutridísimas listas de socios y un campo de amplitud suficiente para que de sus localidades pueda ser extraída una suma global que dé margen para todo.

La veterana sociedad futbolística inquense, háse encontrado sin ninguna de las dos cosas. Los más nobles, los más grandes esfuerzos personales, no pueden perennemente alcanzar a dar el nivel requerido en las recaudaciones y el nombre del «Constancia» ha tenido que dejar de figurar entre los de los equipos que competirán ahora en la Liga.

Una baja en las filas entre nuestros equipos. Lamentable y doloroso en verdad para nuestro sincero amor a lo mallorquín.

La Princesa Isabel

de Inglaterra da a luz

una niña

Londres. — La hija de la princesa Isabel ha nacido a las 12'50, hora de España, y el boletin oficial médico dice que la madre y la hija están bien.

Al conocerse el feliz alumbramiento, sonaron las salvas de ordenanza y la multitud, que bajo la llovizna se hallaba en el exterior de Clarence House, prorrumpió en aclamaciones. — Efe.

La Reina llega a Clarence House

Londres. — La Reina de Inglaterra ha llegado a Clarence House, poco después de mediodía, para ver a su hija, la princesa Isabel, que estaba esperando el alumbramiento de su segundo hijo.

La princesa Margarita Rosa, hermana de la princesa Isabel, no se encontraba en la residencia de ésta, quizá por seguir la tradición de que los miembros solteros de la familia real no se encuentren en Palacio en tales ocasiones.

El nombre del nuevo miembro de la familia real inglesa no será conocido hasta dentro de un mes, poco más o menos, cuando sea bautizado por el arzobispo de Canterbury, jefe de la Iglesia anglicana.—Efe.

El Rey Jorge anuncia el fausto suceso a todo el imperio

Londres. — El rey Jorge de Inglaterra ha comunicado a todos los países del Commonwealth, el nacimiento de una niña de la Princesa Isabel.

Los telegramas los tenia ya preparados antes del alumbramiento y sólo había un blanco para poner la palabra niño o niña. — Efe.

LA TRAVESIA PALMA-ROMA

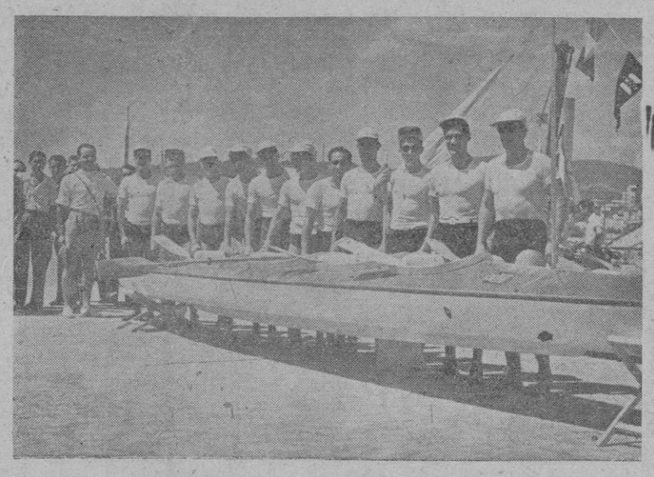

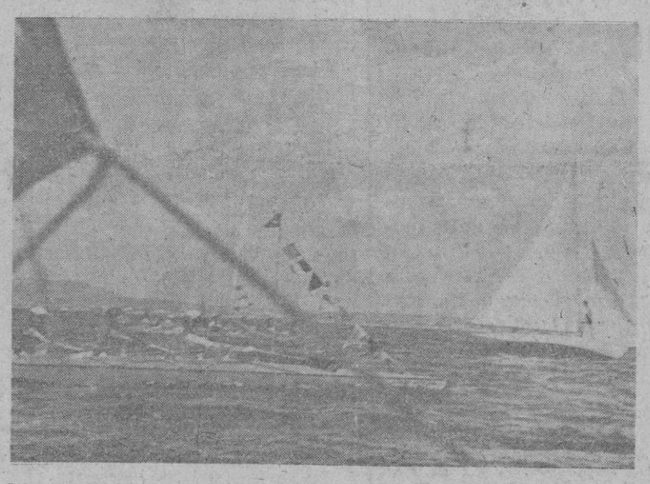

Nuestras fotos representan el equipo del S.E.U. que forman la expedición, el momento de ser lanzadas al agua las piraguas y éstas en plena mar. (Fotos Juliá).

UNA EXCLUSIVA DE «LA ULTIMA HORA»

MUJERES PALABRAS Y... VINO

por *Billy Rose*

Un cuento demasiado triste

Nueva York, agosto.--(EPS.) - Hace un par de semanas, mi media naranja y yo viajábamos rumbo al campo en nuestro cacharro de 1941, cuando éste se paró en una loma en las afueras de Terrytown y el radiador empezó a hervir como un Bikini en miniatura.

"¿No te parece que ya es hora de que tengamos un auto nuevo?", me preguntó Eleanor, "¿o debemos dejar lo hasta que a éste se le caigan los ejes?"

El lunes siguiente aseadito, compuesto y bien peinado, entré en la agencia Rolls Royce.

Sí, lo han leido bien: la agencia Rolls Royce! Y antes de que me arrojen un cajón a la cabeza, permítaseme explicarlo.

Desde que el agua me llegaba a las rodillas en el arroyo de la calle Allen, he anhelado, más que ninguna otra cosa, poseer uno de esos automóviles de porte real. Por alguna razón, por motivos cuya dilucidación es mejor dejársela a los psiquiatras, nunca he podido pasar junto a uno sin imaginarme en sus lujosos y afelpados interiores, sujetando delicadamente el tubo de comunicación con el meñique levantado y tratando a las gentes vulgares como lo hubiese hecho María Antonieta. "Ya que tengo que comprar un auto", me dije, "más vale que me compre la lujosa carroza con que siempre he soñado, aun cuando ello signifique el empeñar un par de pólizas de seguro".

El vendedor, un hombrecito elegante cuyo acento podría cortarse con un panecillo blando, me dejó examinar una de las bellezas británicas.

"¿Le gustaría ver cómo corre?", me preguntó. "Uno de nuestro sempleados guiará el auto para usted."

Cuando subí a la máquina, pude sentir que la sangre se me iba poniendo azul.

"Bajaremos por Broadway", dijo el chofer, "y así verá usted cómo se porta entre los demás automóviles".

Sentí escalofrios. En la esquina de la calle 51 hay una luz de tránsito, y yo sabía que si la máquina se detenía frente al restaurante de Lindy, los compositores y agentes de vodevil que suelen darse cita en él saldrían con toda seguridad a ponerme cual no digan dueñas con sus emparedados.

"En "Times Square" están levantando la calle", dije yo.

"¿Qué le parece la calzada del rio del Este?", preguntó el chofer. "Podemos cortar por la calle Delancey y subir por la carretera del lado oeste."

Los escalofrios se convirtieron en temblores. Me pareció que en algún lugar del lado este alcanzaría a verme algún viejo compañero de billar y visumbré las palabras "Eres un tipo despreciable, viejo", mientras las escribían con tiza en los elegantes guardafangos. Hasta era posible que me lanzasen una piedra a través del parabrisa.

"Démosle la vuelta al Parque Central", dije. "Es muy bonito en esta época del año."

Al arrellanarme en la tapicería que se conformaba al cuerpo, empecé a pensar seriamente y mientras más pensaba, más cuenta me daba de que si me hacía de un Rolls Royce, no habría literalmente sitio alguno adonde pudiese ir con él en esta ciudad. Si Eleanor y yo saliésemos del mismo enfrente de un teatro en noche de estreno, todo el que conocemos se moriría de risa, y los columnistas de los diarios se preguntarían al día siguiente si sus mercedes los señores de Rose tropezaban con dificultades para encontrar petróleo en vez de gasolina.

Lo único que puedo abonarle en justicia a la compra del Rolls Royce es que de este modo haría bastante ejercicio, ya que nunca tendría valor suficiente para estacionarlo a menos de diez cuadras de los lugares que suelo frecuentar.

"Es demasiado automóvil para mí", le dije al vendedor cuando regresamos a al agencia. "Además, acabo de recordar que me mareo en cuanto viajo en auto."

Una hora después había pagado un anticipo para obtener uno de los automóviles corrientes que hace Detroit. Creo que la moraleja de mi cuento es que puede que una mona se vista de seda, pero no por eso dejaría de ser mona.

Un taxi con teléfono

Taxis equipados con teléfono han hecho su aparición en la ciudad de Zurich. Los pasajeros pueden marcar el número que desean y obtienen comunicación con cualquier teléfono.

Un tremendo lío va a armarse con eso de marcar numeritos en los taxis. Un tremendo lío...

La cara y el cuerpo

Se han enfadado
los abulenses
y acaso tengan
mucha razón,
porque un conjunto
de visitantes
han molestado
la población.

El dicho grupo
con un atuendo
bastante raro
sin discusión,
ellos y *ellas*
diferenciados
por la largura
del pantalón,
se echó a la calle,
caras pintadas,
máquina en ristre,
sin aprensión,
como desfile
carnavalesco,
con el marchamo
de una irrisión.

Hubo abucheos
de toda laya;
protestas hubo
de recio son,
y al fin la cosa
llegó a ser fea,
dura y temible
como un ciclón.

Medió el alcalde
con el deseo
de hacer más leve
la congestión,
y a quienes daban
la mascarada
gentil brindóles
su protección.
Lo del atuendo
según se dijo
pasar podía,
sin reprensión,
¡Pero los rostros
embadurnados,
eso, no tiene
jamás perdón!...

BAUME

Terremoto en la India

Bombay. — Varias ciudades del Noroeste de la India han sido sacudidas hoy por una serie de temblores de tierra a partir de las ocho menos cuarto de la noche, hora local.

Los daños producidos dicen que son de escasa importancia.

Despachos de Calcuta dicen que la ciudad se vió estremecida por varios temblores de tierra que duraron sesenta segundos en total. En otras poblaciones las sacudidas oscilaron entre los diez y treinta segundos de duración.

LA EMBOSCADA SOVIETICA

Nueva York, agosto.—(EPS.)—Las primeras acciones del señor Malik en el Consejo de Seguridad de las Naciones Unidas hicieron renacer la vieja pregunta acerca de cuánto hay en ellas de cálculo sutil y hondo y cuánto de ruda y primitiva violencia. No hay duda de que en el Kremlin se sigue tanto a Maquiavelo como a Calibán, y con un gasto considerable por lo menos para los países occidentales--los métodos de Calibán interfieren con los planes de Maquiavelo.

Pero una larga experiencia en el empeño de tratar de comprender la política soviética persuade a quien este escribe de que es más prudente, aunque no siempre resulta correcto, suponer que los rusos saben lo que están haciendo, y que por enojados que parezcan o por furiosos que se nos presenten, actúan basados en fríos cálculos y no son cegados por sus pasiones.

* * *

El señor Malik, al tomar su turno como presidente del Consejo de Seguridad, propuso como era su deber y su derecho una agenda: el Consejo debía tratar primero la cuestión de la representación china, y en segundo lugar, una solución pacífica en Corea. Ahora bien, el hecho interesante es que si la Unión Soviética desea realmente lo que dice que desea podría en el Consejo al reprsentante de Peiping y podría poner término a la guera coreaa. El supuesto problema acerca de cuál cuestión debe ser tratada primero no existiría si hubiera realmente el deseo de solucionar ambas cuestiones. Quince meses atrás el señor Malik y el señor Jessup solucionaron con buen éxito un problema igualmente falso; qué debería tratarse primero, el levantamiento del bloqueo de Berlín o el acuerdo para convocar el Consejo de Ministros de Relaciones Exteriores.

Pero el señor Malik ha presentado ambas cuestiones precisamente en la forma en que es imposible solucionar ninguna de ellas. Esto no puede atribuirse a falta de información o a estupidez. El señor Malik es un hombre muy bien informado. Por lo tanto, no hay forma de evadir la conclusión de que su verdadero propósito es impedir una solución diplomática en Corea y evitar que el gobierno de Peiping esté representado en las Naciones Unidas.

Mucho depende de que este propósito sea también su objetivo final. El punto de vista menos siniestro, que confiamos que sea el correcto, es el de que el señor Malik quizá ha recibido instrucciones para esperar hasta que sea más claro el resultado militar en Corea. Los términos soviéticos para "un acuerdo pacífico" allí serán seguramente diferentes si los norteamericanos conservan su cabeza de playa en Pusán que si llegan a perderla. El hecho de que el señor Malik haya colocado la cuestión coreana después de la china, que necesitaría muchas semanas para ser solucionada, indica que su gobierno cree que el tiempo está a favor de los coreanos del norte y de que una orden de suspender el fuego les impediría conquistar todo el país.

Esta maniobra, que capacita a la Unión Soviética para tolerar la continuación de la guerra, no habría sido posible si las potencias occidentales no se hubieran embrollado por el hecho de que la cuestión china está mezclada con la política interna en los Estados Unidos. Si el problema chino hubiera sido solucionado conforme a sus méritos el invierno pasado, como habrían preferido casi todos los gobiernos interesados, el señor Malik tendría que enfrentarse ahora a la difícil cuestión de explicar por qué su país no hace nada para detener la matanza y devastación en Corea. Tal como están las cosas, aunque el senador Austin ha presentado el caso de Corea con gran dignidad y noble fervor, la acción diplomática norteamericana está de tal modo reducida a los estrechos y rígidos límites de nuestros compromisos con los nacionalistas chinos que no podemos hacer otra cosa que denunciar--pero no frustrar - las maniobras del señor Malik. Este puede esperar para ver cómo termina la campaña de Corea.

* * *

Este es, repetimos, el punto de vista menos siniestro. Pero no es imposible que el Soviet tenga el propósito de causarnos dificultades en China una vez que estemos gravemente comprometidos en Corea. Hay muchas razones para temer que sean estas sus intenciones. Así, mientras se presentan como los campeones de la China comunista, los rusos han saboteado persistentemente una solución que pondría a China comunista en contacto diplomático con el mundo occidental. Además, son obvias las ventajas militares que para Rusia significa el obligar a los franceses a estar combatiendo en Indochina, a los británicos a hacerlo en Malaya y a los norteamericanos en Corea. Esto deja a Europa occidental sin el cuadro de soldados profesionales necesarios para organizar su defensa.

Por otra parte, si la política rusa en el Extremo Oriente condujera a guerra, podrían comenzar ésta con grandes ventajas. En una guerra allí los Estados Unidos podrían contar con pocos aliados excepto los dominios blancos de la comunidad de naciones británicas. Probablemente ninguna gran nación asiática nos daría ni siquiera su apoyo moral, y en el continente europeo los miembros del Pacto del Atlántico no podrían darnos ni nos darían otra cosa que una ayuda limitada, más bien una benévola neutralidad.

No deseamos ser alarmistas y esperamos estar enteramente equivocados. Pero si estuviéramos tratando con Maquiavelo, a quien tenemos que superar, y no solamente con Calibán, a quien podemos anular, debemos estar alerta y en guardia para no caer en la gran trampa de una guerra general en el Lejano Oriente.

UNA EXCLUSIVA DE LA ULTIMA HORA

HOY y mañana

por **Walter Lippmann**

El conde de Romanones

San Sebastián. —El Conde de Romanones continúa en estado estacionario. Dentro de la gravedad ha experimentado ligera mejoría—Efe.

Un reto inglés a la U. R. S. S.

Ginebra. — Gran Bretaña ha desafiado al Kremlin a que desmienta sus acusaciones de que la Unión Soviética tiene más de diez millones de personas en calidad de trabajadores esclavos.

Colin Smith, jefe de la delegación inglesa, dijo ante el Consejo Económico y Social de las Naciones Unidas que cree que esta cifra está por debajo de la realidad. En los últimos años — dijo — se han realizado deportaciones en masa a la Siberia y al Asia central, desde las naciones más pequeñas de la URSS incluyendo unos tres millones de personas de los Estados bálticos.

Agregó que debe invitarse a la Unión Soviética a que dé un informe sobre las cifras exactas de trabajadores forzados, de la misma manera que otros países publican regularmente las estadísticas de su población criminal y penal.

El delegado británico mostró ante el Consejo reproducciones fotográficas de documentos y decretos soviéticos y de otros países de Europa oriental, mientras decía a los delegados: «La vieja institución de la esclavitud se ha extendido, mientras que el moderno sistema de trabajo forzado va adquiriendo un continuo incremento».

De estos documentos se puede apreciar—señaló Smith —que se envía a la Siberia la gente cuya inocencia está admitida incluso por los autoridades soviéticas.

También poseemos demostración documental de que en Checoeslovaquia funcionan ya campos de trabajos forzados.

Inglaterra y Norteamérica se han unido para proponer la creación de una comisión especial que redacte un informe equilibrado y objetivo sobre este problema.

M.C.D. 2022

INFORMACION DEPORTIVA

NOTICIARIO FUTBOLISTICO

Soledad, 3 — Hostalets, 3

Ayer en Son Canals, ante numerosa concurrencia, se desarrolló este encuentro, durante el que pudieron verse muy buenas jugadas por ambos bandos.

Los primeros veinte minutos fueron de dominio del Hostalets, que agobió continuamente la meta del Soledad, el cual, no obstante, fué el primero en inaugurar el tanteador, por obra de un fuerte disparo de Bordoy, de bolea. Reaccionan los soledenses y el encuentro queda bastante nivelado, hasta que vuelven a marcar los visitantes como resultado de algunas combinaciones de su delantera.

Todavía hay un tercer gol del Soledad, antes de que los del Hostalets inicien su «ofensiva», que se registra a partir del inicio de la segunda parte. Anteriormente, hubo un claro penalty de los soledenses, que el árbitro no concedió, ganándose la correspondiente bronca del respetable.

Iniciada la prolongación, los «propietarios» reaccionan y van imponiéndose a sus adversarios. La falta de puntería en algunas ocasiones, y el tener el Santo de espaldas en otras, hace que no consigan desde los primeros momentos perforar la red de Ropero. Alemany consigue el primer tanto para su equipo en una internada y remate que bate por bajo al cancerbero adversario; Ramis marca el segundo en una «melée» y Costa, que substituye a Alemany, tocado en un tobillo, consigue el del empate.

Un encuentro, en suma, muy emocionante, que resultó del agrado del público.

El trofeo en disputa fué entregado por el Sr. Dot, en representación del Presidente del Atlético Baleares, al buen jugador Jaime Rosselló (Jaimito) que se despide de sus hasta ahora compañeros de equipo, atendiendo de esta forma la petición en este sentido hecha por los capitanes de los dos equipos: Entre grandes aplausos, Jaimito es sacado en hombros por sus compañeros.

Por el Soledad se distinguieron Bordoy, Oliver, Gracia, Miranda y Calafat; por el Hostalets no cabe mencionar destacados, ya que todos pusieron el mayor empeño en la lid.

Roldán ficha por el Cádiz

Sevilla. — El que fué delantero centro del Betis, Roldán, ha fichado por el Cádiz, obteniendo por la firma 30 mil pesetas.

Y Retamar, al Huelva

El jugador Retamar, que actuó en el Mallorca, ha firmado por el Huelva, y Ovidio, que ocupó el puesto de defensa en el Sevilla y el Jerez, se ha puesto de acuerdo con el Ceuta para figurar en sus filas durante la temporada venidera.

El Español cede jugadores

El Español ha cedido al Hércules de Alicante hasta fin de junio del año próximo al delantero Iriarte y el medio volante Fernández, que venían actuando hasta ahora también cedidos en el Horta y el defensa lateral Rodríguez.

La jira del Hungaria por tierras Baleares

Mahón. — En el campo de Los Pinos, con gran asistencia de público se celebró el segundo encuentro internacional entre el Hungaria y una selección de Menorca. Triunfaron los húngaros por tres tantos a dos. En la selección destacó Germán que la temporada última actuó en el Alcoyano de defensa.

El primer partido disputado contra el Alayor terminó con la victoria húngara por siete a tres.

Kubala marcó cuatro tantos de excelente factura.

La primera "salida" del Atl. Baleares

Fué vencido por el Calella por 7—5

En vísperas de iniciarse la temporada 1950-51, se ha desplazado a la Península para jugar una serie de encuentros amistosos, aprovechando al mismo tiempo para poner a prueba algunos de los nuevos elementos adquiridos por el Club de la Avenida, el Atlético Baleares.

El primero de estos encuentros se ha celebrado en Calella de Monthuy, cuyo equipo titular venció a los palmesanos por 7 á 5, resultado que pone en evidencia dos cosas: 1.° — La efectividad (de momento al menos) de la vanguardia blanquiazul que fué capaz de atravesar 5 veces el marco adversario; y 2.° — La poca consistencia de las líneas defensivas, puesta ya de manifiesto en la temporada anterior y que, a juzgar por la lista de jugadores facilitada hasta el momento, no ha sido, ni mucho menos reforzada. Esto, el agotamiento — muy comprensible, desde luego— de los palmesanos y el satisfactorio resultado de la prueba efectuada con Barrera, que jugó bien e indistintamente como interior izquierdo y derecho, son las notas más destacadas de este partido, del que, así lo esperamos, habrán de sacar los elementos responsables la debida lección práctica, con vistas a la casi inminente competición oficial.

HULES MANTELES CASA CODINA
JUNTO AL BORNE-PALMA

CORCHO AGLOMERADO
para la construcción de cámaras y neveras, puertas, ventanillos y frontis completos a precios de fábrica
Sindicato, 101 — Tel. 2133
M. FRAU

Las ideas originales en los negocios
por
D. F. REISS
De venta en la Librería
JOSE TOUS

Natación

El sueco Warle, favorito del Trofeo "Daily Mail"

Lars-Bertil Warle, nadador sueco, de treinta años de edad se cotiza como favorito en la proporción de tres contra uno para ganar la prueba de la travesía del Canal de la Mancha, organizada por el «Dail Mail» y que se celebrará el día 22 del actual.

El francés R. Le Morvan figura como segundo favorito. Se cotiza igual que el egipcio Rehim: a razón de cuatro contra uno.

El argentino Abertondo se cotiza a diez contra uno, igual que el inglés Reckett y el danés Olsen.

Entre los favoritos femeninos figura Willy Van Rijsel (Holanda).

Marshall y Furuhasi, batidos en las 800 yardas

En Osaka Ford Konno, joven hawaniano de diecisiete años de edad, ha logrado una gran hazaña al batir en la prueba de las 800 yardas a dos ases mundiales: el australiano John Marshall y el japonés Hironoshin Furuhasi.

Ford Konno ha cubierto dicha distancia en nueve minutos, 40 segundos y dos décimas, que se aproxima al record mundial establecido por John Marshall en el mes de junio con nueve minutos, 37 segundos y cinco décimas, y que está pendiente de homologación.

Guantazos aquí y allá...

Definitivamente, Lamotta defenderá su título mundial

Nueva York. — El boxeador La Motta, actual campeón mundial del peso medio, y el francés Dauthuille han firmado el contrato para enfrentarse el día 3 de septiembre en Detroit, poniendo el primero en juego su título mundial.

"Guantes isleños" en Barcelona

Para esta noche, en el Palacio de los Deportes, de Barcelona, está anunciada una reunión pugilista en la cual intervienen algunos elementos isleños.

Nuestros paisanos Estañol se enfrentará al campeón catalán del peso ligero Edo; Vera al valenciano Alvaro Vicente y Gisbert al catalán Serano.

Nada, que a lo mejor nos animamos y se monta una revancha en Palma.

Kid Chocolate deja "k. o." a Rosendo Pérez

Willemstad. — El peso medio ligero cubano Rosendo Pérez ha sido hospitalizado en grave estado, con posibles hemoragias internas, como consecuencia del duro castigo que le sometió su contrincante Kid Chocolate durante su pelea.

Kid Chocolate, que es el ídolo de Curaçao, obtuvo una victoria en el décimo y último asalto por fuera de combate.

Pérez fué sacado del tapiz en camilla e inmediatamente fué trasladado al hospital.

CICLISMO

La Gran Final "Pequeña Pareja Reina"

Los aficiondaos al viejo deporte del pedal están de enhorabuena por la función que mañana se celebrará en las pistas del Velódromo de Tirador. Habrá plato fuerte con la gran carrera americana, cuarta y última de la interesantísima competición denominada «Pequeña Pareja Reina».

Entre nuestros jóvenes valores del pedal reina un interés indescriptible y la emoción corre parejas con este inusitado interés por las sorpresas registradas en la última competición en que fracasó de manera rotunda el equipo favorito formado por Nicolás Ferrá y Marcos Perpiñá. No obstante figurar todavía estos dos bravos muchachos en cabeza de la clasificación, conviene dejar sentado que su «liderato» consiste solamente en dos puntos de diferencia sobre sus inmediatos seguidores, los animosos Abraham y Redó, y, en esta clase de competiciones dos puntos son puntal muy frágil para perder el título que se afianzaron en las primeras pruebas.

Por el anuncio que insertamos, podrá ver el lector aficionado la igualdad existente entre los equipos que toman parte en esta interesante competición. Todo ello hace prever que mañana habrá reunión gorda y los ánimos estarán al rojo vivo. Los muchachos se lo merecen y la afición toda, es digna acreedora a que se le brinden reuniones como la de mañana en Tirador.

Dará comienzo a las 10'45 noche.

Los Campeonatos mundiales

En Lieja se disputan actualmente los Campeonatos Mundiales de Ciclismo. Después de varias eliminatorias en velocidad entre profesionales, el actual campeón mundial, el inglés Harrys, ha logrado copar el primer puesto, revalidando su ttulo. En segundo lugar se clasificó Van Vilet, holandés, seguido de Deksen y Gerardin.

En velocidad, aficionados, se clasificó el francés Verdeun, que se proclama nuevo campeón del mundo.

La vuelta a España

Mañana dará comienzo la Vuelta Ciclista a España. En el día de hoy se efectuó el precintaje de la máquina. Hasta ahora, la participación extranjera está formada por un equipo belga y uno italiano.

En el italiano toman parte Drey, Ridolfi y Baratti.

Frontón Balear

El primer partido jugado por Tere y Juanita contra Maruchi y Encarna resultó lucidísimo y en él vencieron Maruchi y Encarna por 25 a 21.

Torres y Azpiri defendiéndose bien fueron ganados por Mayol y Ortuondo que dominaron constantemente dejándoles en 24 a 30.

Juan y Olasolo contra Esteva y Bereciartua jugando los cuatro con bravura sin igual, constantemente igualados y tantos de verdadera emoción, vencieron Esteva y Bereciartua por 30 a 27.

Carmen y Encarna ante Carmenchu y Sevilla en un encuentro de mucho lucimiento y competidísimo y disputándose los tantos con gran ahinco vencen las primeras por 30 a 27 siendo premiada la actuación de las cuatro con muchos aplausos y ovaciones.

El Tro 4—1—7 se pagó a 265 pesetas.

MANGUERAS
TUBOS DE GOMA
CASA
CODINA
JUNTO BORNE - PALMA

Baloncesto

Triunfo del "Hispania"

Nuevamente se enfrentaron ayer los conjuntos del Palma e Hispania en un encuentro que resultó bastante entretenido.

Los muchachos palmistas dieron la sensación de hallarse muy faltos de entrenamiento lo que no llegamos a explicarnos por la manifiesta afición que anima a la muchachada de «S'aigo Dolça».

Por el contrario el Hispania desarolló un buen partido bregando todos sus elementos, en especial Gasparín.

Reapareció Soler en las filas del Palma y sus intervenciones fueron muy celebradas.

La primera mitad fué bastante nivelada. En la segunda, dominaron los del Hispania.

Arbitró el señor Piña.

Equipos y marcaje:

«Hispania». — Roca (3); Gasparín (15); Palmer, Calafell (2); Femenías (2): Sureda. Total 22 puntos.

«Palma». — Castell (7); Pujol (2); Jaume, Soler (1); Vich (2); Díaz y Colom. Total 12 puntos.

Correos Marítimos

Servicio desde:

PALMA para **BARCELONA**: Diario, excepto los domingos. Salida a las 21 horas.

BARCELONA para **PALMA**: Diario, excepto los domingos. Salida a las 21 horas.

PALMA para **VALENCIA** (Directo): Jueves a las 19 h.

VALENCIA PARA PALMA (Directo): Viernes a las 21 h.

PALMA-IBIZA-VALENCIA: Lunes a las 12 h.

--Salida de Ibiza para Valencia: Lunes, 22 h.

--Salida de Valencia para Ibiza: Martes, 20.

--Salida de Ibiza para **PALMA**: Miércoles, 9 h.

PALMA-IBIZA-ALICANTE: Viernes a las 10 h.

--Salida de Ibiza para Alicante: Viernes, 19 h.

--Salida de Alicante para Ibiza: Sabados, 20 h.

--Salida de Ibiza para **PALMA**: Domingos, 9 h.

PALMA-MAHON: Martes a las 21 h.

MAHON-PALMA: Miércolesv a las 21 horas.

PALMA-CABRERA: Salida los Martes y Viernes y regreso el mismo día.

PALMA-CIUDADELA: Jueves a las 19 horas.

CIUDADELA-PALMA: Martes a las 19 h.

ALCUDIA-CIUDADELA: Lunes a las 12 horas.

CIUDADELA-ALCUDIA: Sábados a las 10 horas.

LEA SIEMPRE NUESTRA SECCION DE ANUNCIOS

El nuevo gobierno belga

Bruselas. — El nuevo gobierno belga es el que había constituído Van Zeeland pero que a última hora cedió la Presidencia al senador Joseph Pholien según se afirma por la oposición de liberales y socialistas, amén de comunistas, a la persona del ex-Presidente y gran economista, al que tachan de extremista de la derecha.

Siete de los ministros salientes no forman parte del nuevo Gabinete; al parecer a seis de ellos se les acusa por el partido católico, que constituye también el nuevo gobierno de tibieza en su apoyo al rey Leopoldo III. Pero tampoco están en el nuevo equipo gobernante Albert de Vleschouwer, que, en el Ministerio del Interior fué el más firme defensor del Monarca.

El nuevo Gobierno jurará el miércoles ante el Príncipe Real. Sus componentes son:

Joseph Pholien, Presidente.
Paul Van Zeeland, Asuntos Exteriores.
Maurice Brasseur, Interior.
Coronel Edouard de Greef Defensa.
Joseph Eurtes, Comercio Exterior y Asuntos Europeos
Ludovic Moyerboen, Justicia.
Jean Van Huite, Hacienda.
Paul Segers, Comunicaciones.
Pierre Harmel, Educación.
Charles Heger, Agricultura.
Albert de Treye, Sanidad.
De Toddt, Reconstrucción.
Albert Coppé, Asuntos Económicos.
Georges Van Dedaele, Trabajo.

El Presidente Pholien cuenta 66 años de edad.

Se dice que el nuevo Gobierno tendrá carácter provisional y que su formación sólo tiende a permitir que el Parlamento despache rápidamente los asuntos pendientes y suspenda su labor cuanto antes por un mes.

El Gabinete, se afirma, será reorganizado después del Congreso del partido social-cristiano que se celebrará en septiembre.

Frontón Balear

¡TEMPORADA DE VERANO!

¡¡ENTRADA GRATIS!!

HOY MIERCOLES 6'30

Carmen - Encarna contra Maruchi-Sevilla.

Torres-Ortuondo contra Juan-Solavarrieta.

NOCHE 10'30

TorresEsteva contra Mayol - Carmelo.

Bereciartuo-Belaustegui contra Guenaga-Olasolo.

El Trio ayer 4-1-7 se pagó a 265 pesetas.

Los boletos para el Trio están a la venta desde las diez de la mañana.

¡ULTIMAS ACTUACIONES DE LAS SEÑORITAS RAQUETISTAS! ¡¡ENTRADA GRATIS!!

¡NO PIERDA ESTA OPORTUNIDAD! ¡¡ENTRADA GRATIS!!

¡EL ESPECTACULO MAS ECONOMICO!

Local ventilado y de agradable temperatura.

LEA SIEMPRE NUESTRA SECCION DE ANUNCIOS CLASIFICADOS

SALA Astoria
Palacio AVENIDA
Mañana
Inauguración nueva temporada
Grandes Estrenos
¡Un título que atrae a las multitudes!

1.ª jornada: «EL DELITO» y 2.ª jornada: «EL CASTIGO»
La obra maestra de
XAVIER DE MONTEPIN
completa en un solo programa
El más apasionante folletín de todos los tiempos, llevado a la pantalla con un realismo insuperable y conmovedor.
¡Jamás se ha proyectado una película tan interesante, dentro del género policíaco!
Todas las pasiones y virtudes de la humanidad, dentro de un viejo fiacre parisino.
¡El bien y el mal en la más dramática lucha que pueden presenciar ojos humanos!
NOTA: Para dar una total continuidad al relato de tan emocionante película, estas empresas, no reparando en sacrificio alguno, ofrecen en una misma sesión las 2 jornadas de esta producción. Debido a su largo metraje, se recomienda la máxima puntualidad
Estreno inmediato:
El halcón negro
En preparación:
Cielo sobre el pantano
(María GORETTI)

Trabajo

MUCHACHOS para venta callejera de este periódico, se necesitan. Informes en esta Administración.

LEGISLACION SOCIAL la encontrará en **LIBRERIA TOUS**, Pl. Cort, 29.

Varios

PAGO BIEN objetos de oro y plata. Papeletas de empeño. Vidriería, 27.

NINGUN ARTICULO Usado podrá vendere según lo dispuesto en Legislación vigente a mayor precio del 50 por 100 del señalado en la tasa.

MODAS. Las más importantes revistas en Librería Tous.

LA MEJOR pluma estilográfica. De venta en la librería de **JOSE TOUS**.

Muebles

POR LIQUIDACION casa particular véndense muebles, dándose toda clase referencias, en calle de Molineros, 7 pral., de 12 a 2 mañana. (14753

Fincas y Solares

POR 30.000 PTAS. vendo en el Vivero un cuartón de terreno con casa habitable. San Miguel, 124-1.°.

OFERTAS y demandas de fincas rústicas y urbanas, hipotecas, traspasos por reserva y actividad, se confían. S. Miguel 102-1.° de 12 a 3.

CAMBIO casa en Palma por chalet en Ca'n Pastilla" o alrededores. Valor aproximado 100.000 ptas. Pagaría diferencia. Informes: Luis Martí, 10. Teléfono 1866.

Enseñanza

LIBROS DE TEXTO para todas las carreras **LIBRERIA TOUS**, Plaza de Cort, 29.

CAJAS DE COMPASES, en **LIBRERIA TOUS**, Pl. de Cort, 29.

Maquinaria

MECANICA libros y tratados en **LIBRERIA TOUS**, Pl. Cort, 29.

Alquileres - Hospedajes

SE ALQUILA Local para Almacén. Calle Fray Luis Jaume núm. 5.

ALQUILARIA habitación con derecho baño, ducha, barrio Coliseo, junto tranvía. Informes: Perfumería Prats, Aceite, 12. (14756

A MATRIMONIO cedo habitación céntrica bien ventilada y mucho sol, con o sin derecho a cocina. Informes: Pl. Santa Eulalia, 10.

CEDO magnífica habitación soleada balcón vía primer orden, derecho lavado, ducha y cuarto de baños, solo dormir. Informes: Plaza Santa Eulalia, 10.

Los trucos en Fotografía
MARCEL NATKIN
70 Ptas.
De venta en librería J. Tous

Automoribundia
R. Gómez de la Serna
96 Ptas.
De venta en librería J. Tous

M.C.D. 2022

Informaciones

Gobierno Civil

DESPACHO Y VISITAS

Nuestra primera autoridad Civil, Excmo. Sr. Pardo Suárez, al acudir a la mañana de hoy, a su despacho, firmado los documentos oficiales y notícias a su dictamen y seguidamente ha recibido algunas visitas, figurando entre éstas, el Inspector Veterinario Sr. Pomar.

Conforme consignamos en otro lugar de este periódico, también cumplentó al Gobernador, el Excmo. Director General de Seguridad Francisco Rodriguez.

De la estancia en Palma del Director General de Seguridad

ESTA MAÑANA HA CUMPLIMENTADO A NUESTRAS AUTORIDADES MILITARES Y CIVILES

El Excmo. Sr. Director General de Seguridad D. Francisco Rodriguez Valero, en la mañana de hoy y acompañado del Comisario Jefe de Policía D. Leandro Pérez, ha cumplimentado a nuestras autoridades militares y civiles.

Ha visitado a los Excmos. señores Capitán General; General Gobernador Militar de Mallorca; Gobernador Civil; Alcalde de Palma; Presidente de la Diputación, etc. etc.

Todas estas entrevistas se han desarrollado en un marco de extrema cordialidad.

Tardes infantiles

Esta tarde a las siete en el local de las Agrupaciones de E. y D. se celebrará una reunión con todos aquellos niños que deseen ingresar en el Teatro Infantil rogando la asistencia de todos aquellos que estrenaron en el Principal "Cascade de Felicidad" y "Los tres valientes".

Notas del mar

En el puerto durante el día de hoy ha habido el siguiente movimiento de buques:

ENTRADAS.-- Procedente de Barcelona la motonave "Ciudad de Palma" con pasaje y la correspondencia.

Procedente de Ciudadela el vapor correo del mismo nombrbe, con pasaje y también.

Procedente de Valencia e Ibiza, la motonave "Ciudad de Ibiza".

Procedente de Argel la motonave correo "Djebel Nador".

Procedente de Tarragona, con carga general, una motonave con bandera danesa.

Procedente de Barcelona, el pailebote "Carmencita".

SALIDAS.--Para Marsella, el correo francés "Djebel Nador", con pasaje.

DESPACHADOS.--Lo han sido: Para Barcelona, la motonave "Ciudad de Palma" que con pasaje saldrá esta noche, a la hora de itinerario.

BUQUES ESPERADOS.- Lo son mañana: De Barcelona y Mahón respectivamente, los buques correos "Rey Jaime I" y "Rey Jaime II", con pasaje.

ENTRADA DE YATES.--Procedente de Tánger y Alicante, ha entrado uno de nacionalidad inglesa y de Cannes otro, de nacionalidad francesa.

CORREOS A SALIR MAÑANA.--Para Ciudadela, Barcelona y Valencia, los buques correos "Ciudadela", "Rey Jaime I" y"Ciudad de Ibiza".

Zarparán a la noche, con pasaje y la correspondencia.

LIRICO

Progreso

HOY

¡¡OTRO SENSACIONAL PROGRAMA!!

¡¡DOS EMOCIONANTES FILMS!!

El drama de misterio

Envuelto en la sombra

por Lucille BALL, Mark STEVENS y William BENDIX

Y la gran superproducción

Cita en el Cielo

por Lon Mc CALLISTER, Jeane GRAIN, Jane BALL

Dos grandes producciones FOX

Sucesos y desgracias

UNA CARTERA "BIEN FORRADA", ESTUVO CUATRO HORAS PERDIDA EN LA VIA PUBLICA

No es extraño que ocurran muchas cosas. La población flotante en Mallorca es tan extraordinaria que continuamente "suministra noticias". Y por ello siempre hay algo que contar.

Vean el caso siguiente.

La otra noche, un señor extranjero estuvo tomando un refresco en el café "Fígaro", del Paseo del Generalísimo. Sobre las once llamó al camarero, abonó el importe de la consumición y se marchó.

A las tres de la madrugada, aproximadamente, el personal del establecimiento, procedió a retirar las mesas y sillas de la vía pública y el mismo camarero que había servido al referido turista, vió un objeto al pié de la acera. Se agachó, recogiéndolo y comprobando que se trataba de una cartera, ignorando, claro está, quien era su propietario.

Contenía aquella, entre otras cosas; varios cheques por un valor crecido de libras esterlinas, moneda española e inglesa; un pasaje de ida y vuelta por avión, París-Londres y Viceversa; y cuatro mil pesetas en efectivo.

Aquella mañana, el propietario de la cartera se presentó en el café, pidiendo si habían encontrado aquella: se le contestó afirmativamente y el cámarero que la había hallado, se la entregó.

Y en recompensa, cobró cien pesetillas.

Total que aquí "n se pierde nada".

ATROPELLADO POR UN AUTOMOVIL

Esta mañana, en las inmediaciones de la Plaza de Santa Catalina Thomás, ha sido atropellado por un automóvil, el muchacho de 12 años, Fernando González Fuster, domiciliado en la calle de San Bartolomé número 22-1.º

Sufre contusiones y erosiones en ambas extremidades, suerior e inferior, y herida contusa en la pierna derecha, de pronóstico leve.

Según se nos ha dicho el conductor del vehículo había realizado tal maniobra, para evitar el atropello que "por poco se mete en una casa.

En el mismo coche ha sido trasladado, el herido a la Casa de Socorro; donde se le ha prestado asistencia.

UNA NIÑA MORDIDA POR UN PERRO

Se llama María Colom Sagreras de 3 años de edad y padece pequeñas erosiones en la mano derecha producidas por mordedura de perro.

En cierta ocasión ya recomendamos que debe evitarse que estos animales jueguen o se acerquen a los pequeños. Siempre ello, resulta bastante peligroso.

TAMBIEN LOS TURISTAS PIDEN EL CARTELITO DE PRECIOS.-Y HACEN BIEN

Muchos de los extranjeros que vienen a pasar una temporada en Mallorca, no solamente se han extrañado, sinó que han llegado a molestarse, por la sencilla razón de que bastantes de los objetos expuestos en los escaparates de los comercios, no tienen el cartoncito con el precio.

Hay que tener en cuenta que dichos extranjeros antes de realizar las compras, tienen necesidad de comprobar si los precios son asequibles a su posibilidades; y además, evitar molestar al dependiente y molestarse ellos mismos, con las preguntas.

¿Vale o no la pena de que se exhiba el cartelito?

"COSAS" DE LA PLAYA

En verano la "dichosa playa" da bastante que hacer a los Médicos de la Casa de Socorro.

De ayer a hoy han ingresado varios individuos que nadando o "jugando" en la playa, se produjeron daño en la "consabida" cabeza y en los piés. Entre estos, figuraba Antonio Gayá Company de 21 años.

Esperemos que el invierno resuelva el importante capítulo.

Excursión a las Cuevas de Artá y Cala Ratjada

Para el próximo domingo día 27 organiza la entidad Círculo de Obreros Católicos de Palma, otra de sus excursiones estivales, visitando esta vez las fantásticas y bellas Cuevas de Artá y los hermosísimos parajes de "Cala Ratjada".

Siendo las plazas disponibles limitadas se comunica a los socios, familias y simpatizantes que la inscripción quedará cerrada tan pronto queden cubiertas las plazas. Para inscribirse y detalles en el local social, calle de Sans, 11, de 7'30 a 9 noche.

Farmacias

SERVICIO SEMANAL DEL 14 AL 20 DE AGOSTO DE 1950:

De 9 mañana a 10 noche

Aguiló Pomar, P. Bartolomé Pou, núm. 40.

Artigues, Rubí, 11.

Canals, A. Rosselló 71.

Coll Sierra, Monjas, 2.

González, Hornabeque, 46 (Santa Catalina).

Grimalt, Héroe sde Manacor, 136.

Mascaró, General Goded, 13.

Santandreu, Fausto Morell.

Tugores Cerdá, 11 (Sta. Catalina).

Victoria, Calvo Sotelo, 122 (Terreno).

Vidal, Weyler, 22.

Viuda Trián, San Miguel, 159.

De 10 noche a 9 mañana

Castañer, San Jaime, 5.

Notas del Carnet

PERSONALES

Con el feliz nacimiento de una hermosa niña que se llamará María Rosa, han visto alegrado su hogar los esposos don Francisco García Diez y doña María Fluxá, a quienes damos nuestro parabién.

--Ha sido ascendido a Capitán médico del Ejército del Aire y destinado a la Base de Hidros del Puerto de Pollensa don Andrés Llopis Pons.

--Los esposos don Francisco Juliá y doña Isabel Vilanova, han visto aumentado su hogar con el nacimiento de una hermosa niña que se llamará Jerónima. Les felicitamos.

--Por los esposos don Onofre Bestard y doña María Gil, y para su hijo don Pablo, ha sido pedida a los señores don Miguel Barceló y doña Catalina Carrió, la mano de su bella hija María. La boda se celebrará en Octubre próximo.

--Por haber cumplido la edad reglamentaria ha sido jubilado nuestro amigo el Auxiliar numerario de la Escuela Profesional de Comercio de esta capital don Antonio Oliver Roca. Roca.

-En virtud de concurso han sido nombbrados Notarios:

De Andraitx, don Víctor José Orio! Esquirol Blajot.

Y de Ibiza, don José Cruz Carrasco.

--Ha sido ascendido a la séptimaca tegoría el Catedrático numerario de la Escuela Profesional de Comercio de esta Capital don Antonio Rodríguez Robles.

Le felicitamoss.

--Ha dado a luz un hermoso niño doña Mercedes Alomar de Darder. Con tal motivo han llegado de Barcelona los tios del recién nacido doctor don Javier Parés y doña Catalina Alomar Frontera. Reciban los señores Darder-Alomar nuestro parabién.

--Con motivo de haberse cumplido en el día de ayer festividad de Nuestra Señora de la Asunción, el cuarenta aniversvario del enlace matrimonial de nuestro muy querido amigo y colaborador Ilmo. Sr. don Emilio Tortosa Andrés, Jefe Superior honorario de Administración Civil y Licenciado en Filosofía y Letras, con doña María de la Esperanza Pérez de Castro Sánchez de ilustre familia madrileña, estos veteranos esposos han recibido de sus amistades muchas felicitaciones, a las que unimos la nuestra muy expresiva y cordial.

DE VIAJE

Salió para Barcelona, nuestro distinguido amigo el Presidente del Consejo de Administración de la "Banca March, S. A." don Juan March Servera.

--Marchó a Barcelona, de paso para Santander, el Director de la "Hoja del Lunes" y Presidente de la Asociación de la Prensa de Baleares, don Antonio Sabater Mut. Asistirá al Curso de Periodismo que organizado por el Consejo Superior de Investigaciones Científicas, se celebrará en la Universidad "Menendez Pelayo" de dicha Ciudad.

--Ha regresado a la ciudad condal, después de haber pasado una temporada junto a su familia, nuestro buen amigo, don Emilio Tramullas Moyá; acompañado de su distinguida esposa y de sus hijos.

NECROLOGICA

Confortada con los auxilios espirituales falleció ayer a la edad de 63 años, en el caserío de El Terreno, la virtuosa señora doña Magdalena Pons Ramonell, viuda del que fué nuestro estimado amigo el funcionario del Crédito Balear, don Gabriel Seguí.

Baja al sepulcro rodeada del aprecio y la consideración de cuantos tuvieron ocasión de tratarla.

La bondad de sus sentimientos, la cordialidad de su carácter y la simpatía de su trato, la rodearon de numerosas amistades.

D. E. P.--A todos sus familiares y muy en particular a sus afligidas hijas doña Matilde y doña Juana; a sus hijos políticos nuestro estimado amigo el Jefe de Negociado de la Delegación de Abastecimientos don Juan Gamundi Hernández y a su primo nuestro amigo el funcionario del Crédito Balear don Jaime Homar, expresamos el testimonio de nuestra condolencia.

--Confortada con los auxilios espirituales ha fallecido en la villa de Lloseta la señorita María Moyá Coll.

Su muerte será sentidísima pues la finada por la bondad de su carácter, la simpatía de su trato y la nobleza de sus sentimientos, se había rodeado del aprecio y la consideración de sus numerosas amistades.

D. E. P. A todos sus familiares y en particular a su afligida madre doña Jerónima María Coll Moragues. a su hermano nuestro querido amigo el médico titular de Lloseta don Baltasar Moyá Coll; a su hermana política doña Juana Borrás, y a sus tios, testimoniamos nuestro más sentido pésame.

Religiosas

PARA MAÑANA

SANTORAL.-- Santos Jacinto, Emigdio y Anastasio, Obispo.

CUARENTA HORAS.--Concluyen en Santa Clara. a la Asunción de la Virgen Santísima. Exposición a las cinco de la tarde. A las siete y media Rosario, ejercicio y reserva de Su Divina Majestad precedida de solemne Tedeum.

Continúan en la parroquia de San Miguel, a la Asunción. Exposición a las cinco de la tarde. A las siete y media Rosario, Octavario y reserva de S. D. M.

Empiezan en la parroquial iglesia de Santa Cruz, en honor de Santa Elena. Exposición a las cinco de la tarde. A las siete y media Rosario y ejercicio.

BORN - AUGUSTA

HOY — ¡¡Otro programa sensacional!!

¡¡Dos obras maestras de la pantalla!!

y el film METRO GOLDWYN MAYER

Dos films de éxito garantizado

ROGAD A DIOS EN CARIDAD POR EL ALMA DE LA SEÑORA DOÑA

† Magdalena Pons Ramonell

VIUDA DE SEGUI

QUE FALLECIO AYER A LA EDAD DE 63 AÑOS, HABIENDO RECIBIDO LOS AUXILIOS ESPIRITUALES

E. P. D.

Sus desconsoladas hijas Matilde y Juana, hijo político don Juan Gamundi Hernández, nietos Juan Luis, Gabriel y Santiago, primos, sobrinos y demás parientes, al participar a sus amistades tan sensible pérdida, les ruegan la tengan presente en sus oraciones y se sirvan asistir al Rosario que se celebrará hoy miércoles a las 6 y media de la tarde en la Parroquial Iglesia de Santa Teresita (Son Armadams) y seguidamente a la conducción del cadáver a su última morada, como también al funeral que se celebrará mañana Jueves a las 11 en la Iglesia Parroquial de Santa Cruz.

Casa mortuoria. Calle Luis Fábregas, 4. No se invita particularmente

El Excmo. y Rvdmo. Sr. Obispo de Mallorca se ha dignado con ceder indulgencias en la forma acostumbrada.

ROGAD A DIOS EN CARIDAD POR EL ALMA DE LA

† Señorita Maria Moyá Coll

QUE HA FALLECIDO ESTA MADRUGADA, HABIENDO RECIBIDO LOS SANTOS SACRAMENTOS Y LA BENDICION APOSTOLICA

A. E. R. I. P. A.

Su desconsolada madre Jerónima María Coll Moragues, su hermano Baltasar (Médico titular de Lloseta) hermana política Juana Borrás, tios, sobrinos, primos y demás familia, al participar a sus amistades tan dolorosa pérdida, les ruegan la tengan presente en sus oraciones y se sirvan asistir al Santo Rosario que se rezará esta tarde a las siete y seguidamente la conducción del cadáver a su última morada y al funeral que en sufragio de su alma se celebrará mañana día diez y siete, a las 10 y media en la parroquia de Nuestra Señora de Lloseta.

Casa mortuoria: G. Franco, 24-1.º--Lloseta. No se invita particularmente

El Excmo. y Rvdmo. Sr. Obispo de Mallorca tiene concedida indulgencia en la forma de costumbre.

Los hombres del S. E. U. que van a Roma en piragua cubrieron felizmente la primera etapa

ESTA MAÑANA INICIARON LA SEGUNDA QUE COMPRENDE UN TOTAL DE 38 MILLAS.--LA JORNADA SIGUIENTE SERA DE DESCANSO

Las tres piraguas "Virgen del Carmen", "Virgen del Pilar" y Virgen de Loreto", durante el día de ayer navegaron con rumbo a "Ses Salinas". Tuvieron el viento de proa, pero avanzaron y avanzaron, llegando al final de la primera etapa, después de cubrir unas 25 millas, a las nueve y media de la noche.

Se tributó a los expedicionarios cariñosísimo recibimiento. Hubo cohetes y haces de luces que iluminaron el espacio.

Después de cenar, los remeros se retiraron a descansar tras recibir instrucciones para la segunda etapa que se iniciaría esta mañana y que comprende una distancia de unas 38 millas, que es la que separa "Ses Salinas" de "Cala Ratjada".

Se calcula que la travesía será cubierta en unas doce horas, es decir que el arribob al punto mencionado está previsto para esta noche.

Después, según nuestras noticias, se descansará una jornada completísima para, con nuevas fuerzas y los mismos entusiasmos, afrontar las corrientes impetuosas del canal de Mahón y ganar Ciudadela. Etapa esta que al decir de los entendidos, se podrá cubrir en cuatro o cinco horas, si no se presenta algún imprevisto.

Del "Mariola" cabe decir que ha sido el perfecto acompañante y que la dotación de éste se porta maravillosamente. Como anunciamos, en este pequeño buque de recreo van don Antonio Dubois, Secretario particular del Gobernador, don José Ferrer, gran nauta, el Jefe de la expedición, y los remeros suplentes, mejor dicho los relevos.

Es enorme el interés que existe por la proeza que realizan estos hombres del S. E. U. No es solo en España, que se está pendiente del trascendental viaje, sinó también en el extranjero, porque la noticia de esta singular peregrinación a Roma para ganar el Jubileo del Año Santo se expandió como reguero de pólvora, y la admiración por esos muchachos, crece de hora en hora.

DELEGACION PROVINCIAL DE ABASTECIMIENTOS Y TRANSPORTES

Los artículos a repartir a las Colecciones de Cupones inscritas en los Pueblos de la Isla durante el mes de Agosto serán los siguientes:

PUEBLOS URBANOS E INDUSTRIALES

ADULTOS

Contra corte del cupón de la semana núm. 32 al 35 de Aceite 3/4 Lts. ACEITE FINO por persona el precio de 7'35 pesetas ración.

Id. id. Azúcar 400 grs. AZUCAR 3'00 id. id.

Id. id. Café 6 Botes LECHE CONDENSADA (E. VIDRIO) 54'00 id. id.

PUEBLOS RURALES

ADULTOS

Contra corte del cupón de la semana núm. 32 al 35 de Aceite 1/4 Lts. ACEITE FINO por persona al precio de 2'45 pesetas ración.

Id. id. Azúcar 200 grs. AZUCAR 1'50 id. id.

Id. id. Café 6 Botes LECHE CONDENSADA (E. VIDRIO) 54'00 id. id.

PUEBLOS URBANOS, INDUSTRIALES Y RURALES

INFANTILES DE LACTANCIA NATURAL

Contra corte del cupón núm. 3 al 4 de Aceite 1/2 Lts. ACEITE FINO por persona al precio de 4'90 pesetas ración.

Id. id. Azúcar 500 grs. AZUCAR 3'75 id. id.

Id. id. 5 al 8 Jabón 1 kgs. JABON 6'50 id. id.

Id. id. Legumbres 1 id. SEMOLA DE ARROZ 7'40 id. id.

INFANTILES DE LACTANCIA ARTIFICIAL

Contra corte del cupón núm. 5 al 8 de Jabón 1 kgs. JABON por persona al precio de 6'50 ptas. ración.

Id. id. Leche 18 Botes LECHE CONDENSADA (E. VIDRIO) 162'00 id. id.

INFANTILES DE LACTANCIA MIXTA

Contra corte del cupón núm. 5 al 8 de Jabón 1 kgs. JABON por persona al precio de 6'50 ptas. ración.

Id. id. Leche 11 Botes LECHE CONDENSADA (E. VIDRIO) 99'00 id. id.

INFANTILES DEL SEGUNDO CICLO

Contra corte del cupón núm. 2 de Azúcar 1 Kgs. AZUCAR por persona al precio de 7'50 pesetas ración.

Id. id. 5 al 8 de Jabón 1 id. JABON 6'50 id. id.

Id. id. Puré 1 Kgs. SEMOLA DE ARROZ 7'40 id. id.

INFANTILES DEL TERCER CICLO

Contra corte del cupón núm. 15 al 16 de Aceite 1/2 Lts. ACEITE FINO por persona al precio de 4'90 pesetas ración.

Id. id. 29 al 32 Azúcar 1 Kgs. AZUCAR 7'50 id. id.

Id. id. Jabón 1 id. JABON 6'50 id. id.

Id. id. Puré 1 id. SEMOLA DE ARROZ 7'40 id. id.

MADRES GESTANTES

Contra corte del cupón núm. 3 al 4 de Aceite 1/2 Lts. ACEITE FINO por persona al precio de 4'90 pesetas ración.

Id. id. Azúcar 500 grs. AZUCAR 3'73 id. id.

Importa este Racionamiento incluidos Impuestos Municipales, las cantidades de:

64'35 pesetas ración para ADULTOS de los PUEBLOS URBANOS E INDUSTRIALES.

57'95 id. id. id. id. RURALES.

22'55 id. id. INFANTILES DE LACTANCIA NATURAL de los PUEBLOS URBANOS, INDUSTRIALES Y RURALES.

168'50 id. id. id. ARTIFICIAL id. id.

105'50 id. id. id. id. MIXTA id. id.

21'40 id. id. id. id. DEL SEGUNDO CICLO id. id.

26'30 id. id. id. id. TERCER id. id.

8'65 id. id. LAS MADRES GESTANTES id. id.

Los señores detallistas además de los cupones anteriormente citados cortarán los que a continuación se indican: a los ADULTOS de los Pueblos Urbanos e Industriales y Rurales, los cupones de la semana núm. 32 al 35 de Legumbres, Patatas y Pasta Sopa; a los INFANTILES DE LACTANCIA NATURAL, de los Pueblos Urbanos e Industriales y Rurales, los cupones núms. 5 al 8 de Patatas; a los INFANTILES DEL SEGUNDO CICLO, lo cupones núms. 5 al 8 de Patatas; y a los INFANTILES DEL TERCER CICLO, los cupones números 15 al 16 de Arroz y Patatas, y números 29 al 32 de Carne.

De acuerdo con lo dispuesto por la Superioridad, la Leche Condensada se suministrará envasada en vidrio, pudiéndose devolver los envases en cuyo caso se percibirá 1'35 pesetas por cada envase devuelto.

Palma de Mallorca, a 14 de Agosto de 1950.

EL GOBERNADOR CIVIL

De Teatros

Cines

LIRICO-PROGRESO

"Envuelto en la sombra" y "Cita en el suelo".

ASTORIA Y AVENIDA

"Juana de Arco" y "Robin de los bosques".

BORN-AUGUSTA

Hoy reposición de las películas "Mi chica favorita" con Rita Hayword y "La rebelde", con Barbara Stanwich.

DORADO - FANTASIO - MODERNO y MODERNO de Sta. Catalina

"El castillo de Dragowich" y "El Vaquero y la dama".

PROTECTORRA Y METROPOL

"Horizontes salvajes" y "La pasión ciega".

ORIENTAL

"Perdición" y "Concierto macabro".

ANIMALES FLOTADORES CASA CODINA

Horario de Trenes

Salida de PALMA para:

ARTA: 8 y 14'15 horas.

MANACOR: 8-14'15 y 18'30 h. (x).

LA PUEBLA: 8'40-14'45 y 18'30 horas (x).

SANTANY: 8'5 y 14'40. Los sábados y domingos además sale un tren a las 21'10 horas.

FELANITX: 8'40 y 14'35. Los sábados y domingos además sale un tren a las 20'50 horas.

Diariamente sale un tren extraordinario para INCA a las 13'25 horas.

(x) Los sábados, domingos y festivos, retrasa su salida hasta las 21 horas.

Línea de SOLLER:

Salidas de PALMA: 8-13-15'30 y 20 horas.

Salidas de SOLLER: 6'45-9'20-14'15 y 18'00 horas.

Los jueves al tren que sale de PALMA a las 20'00 horas, retrasa su salida hasta las 22'30 h.

Los domingos y días festivos sale un tren extraordinario de SOLLER a las 11'30 y 21'00 horas y de PALMA a las 10'30 y 22'30.

LEA SIEMPRE NUESTRA SECCION DE ANUNCIOS CLASIFICADOS

M.C.D. 2022

Terrorífico bombardeo aéreo contra una concentración de 50.000 rojos coreanos

1.000 toneladas de bombas; en total 38.000; una por cada 10 soldados; una por cada hectárea, en una faja de 11 Km. de largo por 5 de ancho

Comunicado oficial

Tokio. — El comunicado de guerra del cuartel general de Mac Arthur dice lo siguiente:

«La primera división de caballería en el frente occidental de Corea ha rechazado y deshecho otro intento enemigo de formar una nueva cabeza de puente en la orilla Este del Naktong. Los tanques, la artillería y los moteros americanos rechazaron a 200 rojos de una altura situada a 6 kilómetros al Sur de Waegwan y 18 kilómetros al Oeste de Taegu y los obligaron a repasar el río.

En el Suroeste del frente, los comunistas han hecho algunos avances en el extremo Norte de su cabeza de puente del recodo del río, a unos 40 kilómetros al S.O. de Taegu. Los contraataques rojos han detenido un avance de la 24.ª división norteamericana.

Dos compañías enemigas han penetrado en las líneas americanas, pero se dice que han sido contenidas.

En el frente Sur unidades del ejército y de la marina han continuado la limpieza de las bolsas enemigas rebasadas en el avance al río Nam, frente a Chinju.

En el frente Norte, la primera división de coreanos del Sur ha detenido un avance enemigo al Norte de Taegu, pero siete tanques rojos han penetrado en las líneas aliadas.

Los aviones norteamericanos los pusieron fuera de combate, menos a uno de ellos, y los sudistas rechazaron al enemigo unos dos mil metros.

En el frente oriental unidades americanas y coreanas amigas han conquistado un terreno dominante de la región de Pohang. Sin embargo, los reconocimientos aéreos anuncian que el enemigo ha llegado a Angag, 12 kilómetros al S.O. de Pohang, en el camino de Taegu, ciudad de la que Angag dista 50 kilómetros.

El mando norteamericano ha ordenado un bombardeo masivo contra las concentraciones de fuerzas rojas al Noroeste de Taegu, para contener la ofensiva contra esta población. El ataque realizado en esta ocasión es el más intenso de los llevados a cabo durante la guerra coreana».

Radio Pyongyang asegura...

Tokio. — En la emisión de las nueve y media de la mañana (hora de Tokio) la radio de Pyongyang ha dicho que las unidades del ejército comunista continuan avanzando en todos los frentes.

La emisora dió a conocer una orden del día del comandante en jefe del ejército coreano del Norte, Kimil Sung, en la que se dice que el ejército norteamericano y las fuerzas de Syngman Rhee solo tienen el ocho por ciento de Corea.

«El ejército popular —añade la orden— liberará totalmente a Corea en agosto de 1950. Se logrará la victoria final, enviando más tropas al frente».

Proximidad peligrosa

Tokio. — Las fuerzas comunistas están en Angang-Ni, situada a 31 kilómetros al Este de la capital provisional, Taegu. Esto representa una serie amenaza contra esa ciudad, según se informa en los medios militares.

Un portavoz de la V fuerza aérea ha dicho que los aviones de caza y bombarderos norteamericanos atacaron a las tropas y tanques coreanos del Norte durante el día de ayer en Angang-Ni, que está en la carretera de Taegu a Pohang. El anuncio ha constituido la primera noticia oficial de que numerosas fuerzas rojas habían penetrado a través de las líneas defendidas por los coreanos del Sur, al Suroeste de Pohang.

Detalles oficiales del bombardeo aéreo

Tokio. — El comunicado sobre las actividades aéreas norteamericanas en el frente de Corea, dice:

«Cerca de cien superfortalezas volantes B—29 lanzaron 1.000 toneladas de bombas sobre 50.000 soldados comunistas, durante una devastara incursión contra las fuerzas coreanas norteñas agrupadas para un próximo ataque a Taegu.

La incursión contra estas fuerzas, en la margen occidental del Naktong, ha sido la más grande de esta clase efectuadas en apoyo directo de las fuerzas de tierra, desde la invasión de Normandía en 1944. Los bombarderos norteamericanos lanzaron 3.800 bombas en total, de 500 libras de peso cada una.

Los aviones atacaron a los nordistas desde una altura de 1.666 metros, con el propósito de destruir concentraciones de fuerzas terrestres rojas en el frente coreano a Taegu, que se espera sea el próximo objetivo de la ofensiva comunista.

El blanco de los bombarderos fué una faja de terreno de poco más de 11 kilómetros de largo por cinco o seis de ancho, situado en la orilla occidental del Naktong, un poco al Norte de Waegwan.

Las superfortalezas comenzaron a bombardear la región sistemáticamente a las once de la mañana (hora de Tokio) y estuvieron haciéndolo por espacio de casi dos horas. Los B—29 dejaron caer una bomba por cada diez soldados rojos aproximadamente, o sea alrededor de una bomba por hectárea.

El bombardeo aéreo sin precedentes, en defensa de la línea del Naktong, se realizó después de que los rojos lograron establecer cuatro cabezas de puente en la margen oriental del río y de haber irrumpido desde el Norte hasta llegar a 41 kilómetros al Este de Taegu, en un punto a 14 kilómetros al Suroeste de la ciudad de Pohang.

Las superfortalezas emprendieron su tarea cuidadosamente, asignándose a cada aparato cierto espacio determinado. Todas las bombas fueron lanzadas en formaciones de diez aviones y a un intervalo de diez minutos de Sur a Norte. Después, mientras la última superfortaleza daba la vuelta para regresar a la base, los cazas irrumpieron volando muy bajos para bombardear y ametrallar cuanto se movía en la región».

Resultados

Tokio. — Las noticias recibidas sobre el gran bombardeo del frente Norte del Naktong anuncian resultados «excelentes» en su mayoría, y algunos «buenos».

La incursión estaba destinada a poner fuera de combate al grueso de unas seis divisiones de infantería y elementos blindados enemigos, que se estaban concentrando en la orilla oeste del Naktong.

Firmes

Con el 8.º Ejército norteamericano en Corea. — La línea norteamericana en el bolsón de Changyong se ha mantenido firme durante toda la noche y la mañana del miércoles, frente a los ataques de tanteo de los comunistas.

Infiltración

Frente de Corea. — En la ofensiva roja contra las posiciones norteamericanas en la bolsa de Changyong, los comunistas, desde las alturas, están casi a la vista de Taegu, a unos 15 kilómetros al Suroeste.

El portavoz de la 1.ª división de caballería dijo que la mayor parte de las fuerzas comunistas se infiltraron, al parecer, hacia el Sur desde la cabeza de puente situada a 14 kilómetros al Norte de Waegwan, aunque es posible que algunas cruzasen el río durante la noche.

Tiempo perdido

Lake Success. — La India ha presentado un nuevo plan para la creación de un «pequeño comité» dentro de las Naciones Unidas para la cuestión de Corea, para cuando se reuna mañana el Consejo de Seguridad.

Se cree que también Inglaterra apoyará el proyecto, que consiste en crear un comité, compuesto de siete miembros para que presente una solución al conflicto coreano.

Ayuda rechazada

Dublin. — El general German O'Gowan ha declarado, que los Estados Unidos habían rechazado su propuesta de formar una brigada de voluntarios irlandeses para luchar junto a los norteamericanos en Corea.

EFE.

Otra estocada a la italiana de Tito a la U.R.S.S.

"Cuando China sea explotada—afirmó—resistirá"

Viena. — El dictador rojo yugoeslavo, Tito, ha declarado a un periodista indio, que cuando el pueblo chino se encuentre explotado económicamente por la Unión Soviética, resistirá.

Agregó, no obstante, que creía que Rusia se mostrará ahora más cauta, al interferirse en los asuntos internos de otros países socialistas, después de su experiencia con Yugoeslavia. Dijo también, que el marxismo no estaba equivocado, pero que en Rusia mandaba un grupo de burócratas, que se están desviando de «la ciencia del marxismo».

Respecto a Corea, expresó sus dudas de que la lucha actual conduzca a la unidad e independencia del pueblo coreano. — Efe.

Velódromo de Tirador

Mañana Jueves a las 10'45 noche

GRAN CARRERA AMERICANA FINAL DE LA INTERESANTE COMPECION "PEQUEÑA PAREJA REINA"

a 200 vueltas con los siguientes equipos:

Abraham-Redó — Bizquerra-Oliver (Satán)
Ferrá (N.)-Perpiñá — Ripoll-XX
Coscolluela II-Mayol — Rosselló-Más (F.)
Pou-Mas (M.)

La clasificación por equipos es la siguiente:
N. Ferrá-Perpiñá, 44 puntos; Abraham-Redó, 42 id.; Bizquerra-Satán, 39 id.; M. Más-Pou, 32 id.; Mayol-Coscolluela, 21 id.; Ripoll-Muñoz, 19 id.; F. Rosselló-F. Más, 5 id.

ENTRDA UNICA: 4 PTAS. MEDIA ENTRADA: 2 PTAS.

El Tratado de Paz con el Japón a punto de quedar terminado

Será discutido con Francia e Inglaterra el próximo mes de Septiembre

Washington. — El gobierno norteamericano está terminando un proyecto de tratado de paz con el Japón, para presentarlo a los Ministros de Asuntos Exteriores de Gran Bretaña y Francia. Junto con el de los Estados Unidos se reunirán los citados ministros en Nueva York el próximo septiembre, según noticias recogidas por la agencia Reuter.

De fuente allegada al departamento de Estado se dice que este tratado fué uno de los principales temas discutidos recientemente por el general Mac Arthur, comandante supremo en el Japón, y Averell Harriman, asesor especial de asuntos exteriores del Presidente Truman.

Al parecer, el general Mac Arthur ha puesto de relieve la urgente necesidad de un tratado. La bayor parte de los dirigentes militares norteamericanos, sin embargo, se oponen a un tratado que tuviera como consecuencia la evacuación de las tropas de ocupación en tanto perdure la incierta situación internacional.

Se busca la fórmula para conseguir que el Japón quede protegido después de la firma del tratado de paz. — Efe.

El más fuerte temblor de tierra que registra la historia

Tuvo su epicentro en el Tibet Oriental

Nueva Delhi. — Uno de los terremotos más fuertes que se recuerdan en la historia ha sacudido al Tibet Oriental. Después de diez horas, aún se registraban «ecos» que agitaban la superficie de la tierra.

No se han anunciado bajas, pero se admite que podrían haber perecido millares de personas en el «prohibido» Tibet, sin que el mundo civilizado lo supiera jamás.

El primer temblor se registró a las 19'43 (hora de la India) y fué recogido por los sismógrafos de todo el mundo. Han seguido cuatro sacudidas más, la última a las 5'15 de la mañana de hoy. Se indica que el epicentro se encuentra en el Tibet Oriental, a unas 60 millas de Tejput (India) en la proaincia fronteriza de Assam.

Todas las sacudidas han tenido repercusión en la India, pero los daños se limitan a muros agrietados en algunos edificios, en los que cedieron los cimientos. El terremoto ha sido tan violento que durante tres horas estuvieron registrando sacudidas los sismógrafos tan lejanos, como los de la costa occidental de los Estados Unidos. En Pantambul un sismógrafo se rompió e instrumentos análogos instalados cerca de Londres fueron tan violentamente sacudidos, que sus registros quedaron inutilizados.

La intensidad de este fenómeno se compara al del Japón en 1925 que costó 143.000 vidas humanas.

* *

Nueva Delhi. — Cuando se difundió la noticia del violento movimiento sísmico del Tibet, registrado en todo el mundo, muchas personas creyeron que la sacudida se debía a una explosión atómica.

Bastante gente llamó telefónicamente a los periódicos para preguntar si era cierto el rumor difundido, de que los norteamericanos habían lanzado una bomba atómica en Corea. Tuvieron que pasar varias horas para que se disipasen esos rumores.

EFE.

Lista del sorteo de la Lotería celebrado hoy

Madrid. — Premios mayores correspondientes al sorteo celebrado hoy:

1.er premio 400.000 pesetas
Número
50.938
despachado en Tuy.

2.º premio 200.000 pesetas
Número
19.065
despachado en Zaragoza, Coruña y Pamplona.

3.er premio 100.000 pesetas
Número
41.947
despachado en Coruña, Murcia, Castellón y Ciudad Real.

Premios de 6.000 pesetas
43.751 38.718 10.244 30.202
21.216 42.250 46.097 49.519

DECENAS Y CENTENAS
012 061 172 188 209 232
240 405 423 433 473 483
488 512 559 579 621 682
792 829 840 945 849 891
503

MIL
005 035 037 044 048 058
232 263 264 362 395 415
076 092 160 172 186 206
492 457 465 474 513 539
664 665 753 727 771 779
805 61 910 942 951

DOS MIL
015 059 131 226 254 388
393 438 489 503 551 592
596 559 733 734 741 742
873 786 825 830 851 888
924 985

TRES MIL
015 023 032 052 117 122
211 263 357 512 530 542
703 746 785 803 818 990
955

CUATRO MIL
022 045 129 207 216 223
252 258 300 337 354 437
501 514 535 566 629 630
658 661 759 732 841 924
973

CINCO MIL
046 052 067 068 073 098
123 143 355 357 341 348
400 463 527 571 597 612

SEIS MIL
009 697 122 193 357 404
491 506 611 638 640 806
714 771 803 807 809 837
850 874 920

SIETE MIL
013 023 032 045 183 184
429 475 492 509 525 538
290 326 332 355 378 392
551 552 656 735 745 800
802 810 589

OCHO MIL
038 079 234 144 146 208
231 309 452 518 750 805
827 843 852 856 987 992

NUEVE MIL
003 313 040 045 099 138
163 234 289 366 386 398
436 470 510 664 669 694
705 706 724 774 816 826
526 974 982

DIEZ MIL
068 115 128 173 322 389
413 473 474 514 516 523
544 551 555 563 645 666
679 844 828 835 845 888
946

ONCE MIL
035 039 228 256 305 331
332 381 413 414 440 443
510 579 593 599 608 622
647 662 671 693 761 769
824 844 857 884 965 970
999

DOCE MIL
006 040 042 005 115 181
258 278 340 393 417 425
453 503 511 558 614 619
628 831 896 911 974 988

TRECE MIL
115 158 23 286 305 3311
332 366 373 392 445 454
465 502 581 585 637 717
890 977 990

CATORCE MIL
107 205 295 301 395 396
396 424 572 641 655 703
736 797 876 888 899 922
937 4958 952

QUINCE MIL
013 056 006 096 110 111
181 268 327 328 405 434
437 464 570 503 519 579
605 656 649 858 795 815
926 916 992

DIEZ Y SEIS MIL
055 191 241 273 292 903
403 435 478 543 670 702
725 782 783 793 811 825
856 905 926 927 956 959
776

DIEZ Y SIETE MIL
021 046 058 078 165 233
254 318 373 390 416 441
493 500 548 561 585 703
705 714 721 735 765 889
800 803 890 837 911 955
968 974 976

DIEZ Y OCHO MIL
009 045 047 054 079 087
094 137 139 166 191 204
237 243 264 265 276 304
307 312 325 333 372 396
403 415 445 486 522 527
541 622 654 668 720 773
758 829 864 896

DIEZ Y NUEVE MIL
064 111 250 159 231 324
386 404 444 449 466 548
557 622 627 631 673 740
816 820 823 843 853 883
889 9896 929 971

VEINTE MIL
104 113 114 167 199 220
249 301 303 347 359 368
377 464 489 457 516 519
544 552 563 592 640 664
750 800 803 806 939 942
943 969 981

VEINTE Y UN MIL
030 052 137 240 346 416
464 473 575 637 682 684
729 820 848 849 884 919
920 966 994

VEINTE Y DOS MIL
047 086 107 144 238 242
248 280 374 375 423 455
465 467 528 558 667 677
827 845 846 938

VEINTE Y TRES MIL
198 28 284 2808 309 321
335 411 439 466 516 604
641 642 673 722 758 781
808 865 986 971 972 975

VEINTE Y CUATRO MIL
005 012 032 103 184 232
248 256 302 314 333 353
400 427 447 576 588 592
604 716 739 795 836 839
872 992

VEINTE Y CINCO MIL
168 189 198 274 277 255
297 325 326 360 374 378
404 422 433 441 495 538
560 567 626 656 667 669
751 752 910 930 953 974
980

VEINTE Y SEIS MIL
043 051 089 091 101 111
137 154 159 206 218 223
254 275 311 375 386 395
428 525 579 633 665 692
702 753 777 782 803 870
873 923 9933

VEINTE Y SIETE MIL
005 031 090 133 238 151
161 281 413 427 483 490
522 557 516 610 672 676
706 709 769 775 786 794
910 576

VEINTE Y OCHO MIL
032 035 055 119 129 130
197 227 262 269 273 273
362 432 599 688 696 705
720 775 802

VEINTE Y NUEVE MIL
420 442 506 566 569 598
271 231 225 232 328 385
031 062 067 071 143 168
660 764 785 801 823 926
831 848 897 909 921 947
500 955 956 996

TREINTA MIL
104 143 150 238 331 343
413 439 468 520 563 566
639 644 649 652 661 662
673 691 705 726 744 802
951

TREINTA Y UN MIL
005 022 027 099 159 211
229 230 266 285 303 395
418 514 565 699 702 712
736 811 812 918 992 574

TREINTA Y DOS MIL
001 009 025 073 098 121
126 220 262 289 315 417
437 481 513 536 569 618
664 674 681 711 733 740
743 757 773 791 800 896

REINTA Y TRES MIL
919 9926 5992 94
021 055 156 162 191 206
231 369 409 428 488 493
520 568 590 632 633 652
656 721 769 770 825 828
912 917 822 589 999

TREINA Y CUATRO MIL
033 036 056 160 178 183
244 261 323 364 373 410
420 428 458 522 545 596
569 613 617 666 739 763
792 793 801 806 922 330

TREINTA Y CINCO MIL
026 047 103 104 108 166
169 197 232 256 263 268
356 453 468 479 607 609
622 638 666 691 753 809
910 830 852 901 909 925
932 988

TREINTA Y SEIS MIL
083 094 109 211 270 343
355 448 459 511 576 601
660 684 704 745 775 792
803 944 969 937

TREINTA Y SIETE MIL
363 366 370 396 410 446
001 018 006 307 338 355
468 482 496 580 605 622
664 666 768 787 818 816
861 84 925 029

TREINTA Y OCHO MIL
036 039 144 186 208 264
274 309 328 377 420 439
454 461 480 486 514 525
573 590 611 653 663 721
820 824 830 842 864 876
839 939

TREINTA Y NUEVE MIL
018 025 105 150 191 225
281 315 336 337 365 426
455 473 641 666 669 670
722 735 810 990 011 970

CUARENTA MIL
013 016 021 024 182 188
289 220 325 328 370 392
418 461 528 600 677 751
784 786 801 817 824 835
851 898 975

CUARENTA Y UN MIL
024 029 069 086 101 158
172 176 215 216 223 233
239 416 418 454 484 537
560 582 687 693 727 730
741 761 765 858 926 061

CUARENTA Y DOS MIL
029 088 091 096 121 227
137 171 178 193 252 254
306 333 420 481 486 490
525 537 930 936 942 995

CUARENTA Y TRES MIL
000 051 061 075 099 112
115 146 153 222 223 321
336 360 392 393 422 425
433 437 461 475 477 485
491 545 565 620 685 690
731 736 776 786 795 808

CUARENTA Y CUATRO MIL
002 009 069 117 255 263
308 315 410 462 475 4[illegible]
503 613 652 693 703 7[illegible]
811 873 915 941

CUARENTA Y CINCO MIL
008 030 174 207 242 30[illegible]
343 40 470 5633 621 66[illegible]
783 885

CUARENTA Y SEIS MIL
077 119 138 229 283 290
320 327 360 385 486 622
641 649 673 679 685 710
714 808 812 840 907 912
946 947 958

CUARENTA Y SIETE MIL
030 067 168 177 197 203
354 434 458 474 558 566
688 638 664 681 608 722
727 836 916 928

CUARENTA Y OCHO MIL
051 084 091 166 171 213
238 380 403 405 426 459
489 549 571 664 680 683
726 758 803 822 874 878
885 920 926 546 991

CUARENTA Y NUEVE MIL
091 262 164 171 280 321
337 405 444 455 525 530
538 558 702 75 9705 805
810 903

TRIN Y UNO MIL
017 022 068 068 119 129
131 138 164 175 215 217
233 258 271 308 364 378
399 463 465 517 519 556
567 605 630 636 667 671
702 718 740 778 796 831
856 867 977

CINCUENTA Y UN MIL
025 062 112 255 159 146
203 258 310 305 397 427
444 474 475 490 524 537
600 633 642 663 667 687
723 448 791 794 840 874
882 889 917 985

CINCUENTA Y DOS MIL
033 080 093 265 376 381
512 685 737 764 771 772
813 842 844 887 563 985

CINCUENTA Y TRES MIL
007 009 034 039 051 061
076 102 142 164 202 207
247 335 372 385 408 419
470 489 507 514 553 555
561 573 577 620 650 734
751 760 776 792 811 818
823 834 833 744 873 924
936 959 995 596

CORREAS FIRESTONE
CASA CODINA
JUNTO BORNE-PALMA

LA TAUROMAQUIA
ARTE DE LIDIAR LOS TOROS
inventados y grabados por
Don Francisco GOYA
LUCIENTES
80 ptas. ejemplar
De venta en la Librería
JOSE TOUS

M.C.D. 2022