







VINOS TINTOS DE LAS BODEGAS EN EL CIEGO (ALAVA) DE LOS HEREDEROS DEL Excmo. Sr. Marqués de Riscal.

Exposición de Burdeos de 1895.—DIPLOMA DE HONOR
Exposición de Bruselas de 1910.—GRAN PREMIO
Exposición de Buenos Aires de 1910.—GRAN PREMIO DE HONOR



Table with columns: VINO EN SU, Pesa, 1.º AÑO, 2.º AÑO, 3.º AÑO, aproximado. Rows list different wine types and their prices.

PEDIDOS: Pueden hacerse al Administrador en Elciego (Alava), Mr. G. Dubos, dirigiéndole las cartas por Celero, & al apoderado de la casa en Madrid, D. Emilio Dominguez y Pérez, Cuesta de Santo Domingo, núm. 5, principal izquierda.—PAGOS: Al contado, al hacer el pedido, en letra a ocho días vista sobre Madrid.

Depósitos en España: A. Merat D. Juan Antonio Martínez, Reyes Católicos, 2. Avila: Alejandro González, Arco de la Cámara, último. Ba. xilon: Sr. Hijo de D. José Vidal y Ribas, Rambla de San José, 25, calle de Pelayo, 45, calle del Hospital, 2, y Plaza del Sur, 2.

Precios en estos Depósitos: Caja con 25 botellas, vino en su 4.º año, pesetas. 60. Idem 12 30. Una botella 2,50.

ADVERTENCIAS.—La procedencia legítima de estos vinos se acredita con la marca cuya reproducción aparece arriba, la cual va siempre puesta en las botellas y barriles y en sus dobles envases, en las cajas para botellas, en las etiquetas y en los corchos ya marcados el año del vino. Todos los envases se envían precitados. Se admiten las mismas con sus fundas y sus cajas. No se admiten los envases vacíos del vino en barriles y barriles. Tampoco se admiten etiquetas con esta clase de pedidos.

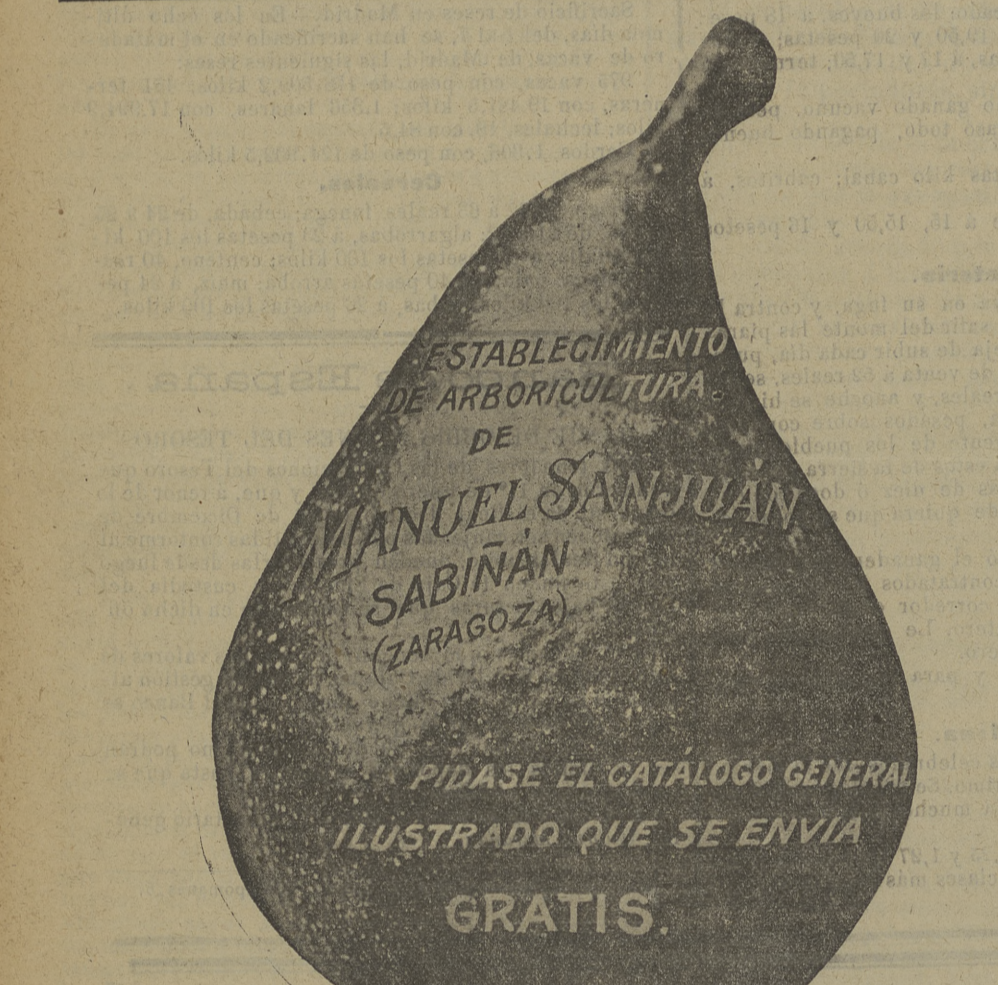

CAMPOS DE EXPERIMENTOS AGRICOLAS DE JUAN CASAMAJÓ Y COMP. ALMATRET \* \* \* \* LERIDA

Pedir á esta Casa SEMILLAS, las más productivas del mundo, BARBADOS AMERICANOS de éxito asombroso, OLIVOS ARBEQUINOS que resisten tenazmente fríos y sequías, variedad maravillosa.—El TRIGO DE ESPIGA MÚLTIPLE, de espigas de 130 granos, en esta Casa se garantizan y proporcionan.—Las variedades COLOGNA y FUCENSE también se facilitan, produciendo 100 por 1 y pan de superior calidad.—En VINICULTURA y OLIVICULTURA, las clases de barbados y OLIVOS ARBEQUINOS, que resuelven el problema total de la producción y plantación verdad.

CIEN HECTAREAS de terreno de: : dicado á experimentos agrícolas : :

¡¡ESTO LO DICE TODO!! ¡¡BASTA DE FARSAS Y MENTIRAS!! Labradores: Acudid á esta Casa en demanda de semillas y plantas, si queréis ser ricos y empujar vuestra producción.—A cada pedido debe acompañarse el sello de correo correspondiente.

ALMATRET CASAMAJÓ LERIDA

BANCO HISPANO ROMANO

Carrera de San Jerónimo, 5, 7 y 9.—MADRID. Sucursal en Vitoria: Plaza de Bilbao, núm. 1. Realiza toda clase de operaciones relacionadas con los negocios bancarios. Abre cuentas corrientes, abonando en ellas los siguientes tipos de interés: A la vista, 2 por 100.—A plazo fijo de tres meses, 3 por 100.—A plazo fijo de seis meses, 4 por 100.—A plazo fijo de un año, 5 por 100.—A plazo fijo de dos años, 6 por 100.—A plazo fijo de tres años, 7 por 100. A mayor plazo convencional. Servicio de caja de ahorros, con ó sin hucha, abonando el 4 por 100 anual. Los acciones son de 100 pesetas, pudiendo suscribirse al contado, 20 ó 40 plazos mensuales. Las liberadas, ó al contado, percibirán, además de lo que por utilidades sociales les corresponda, un 5 por 100 anual, pagado trimestralmente. Para más detalles, pidanse Estatutos.

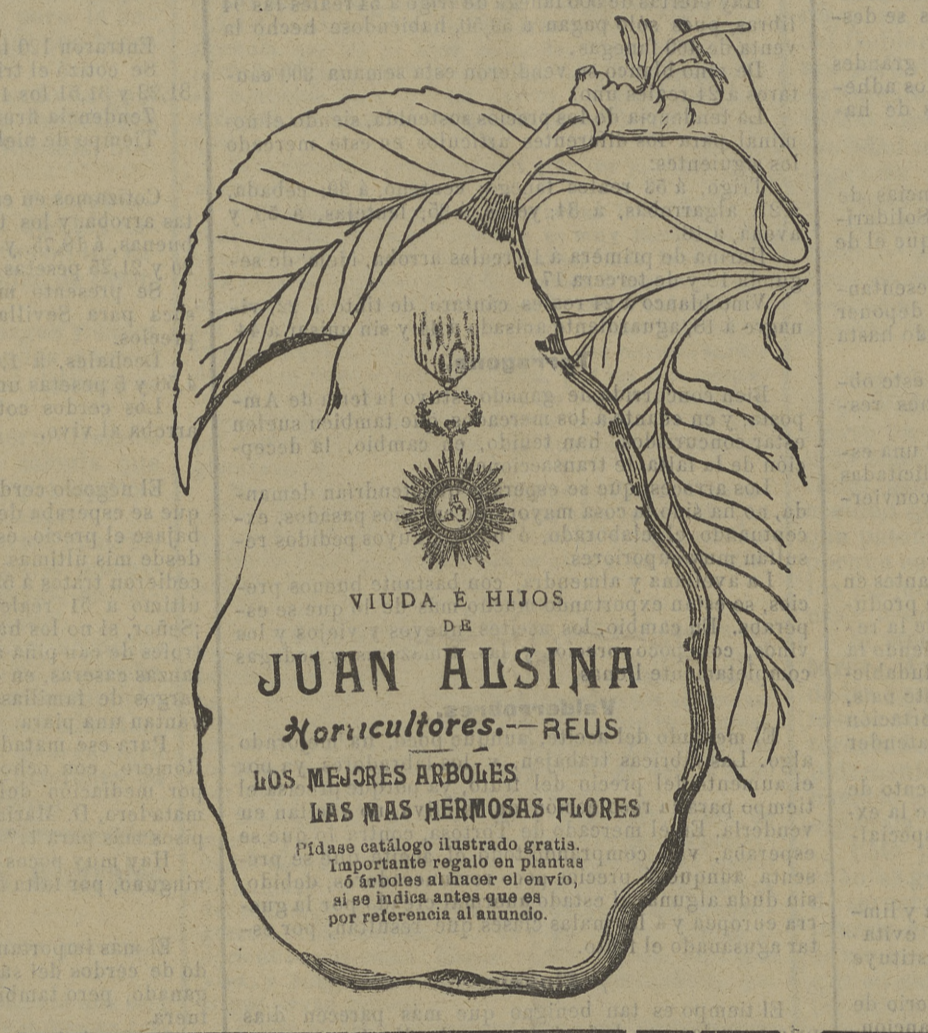

Díaz Vidaurreta y Compañía, Ingenieros, S. en C. Alberto Aguilera, 16.—MADRID. SUCURSALES EN... Palencia, Mayor, 119, principal. Baza (Granada).



Trituradores "Bajac,"

La sólida construcción de los aparatos de tan acreditada casa constructora es una garantía para el comprador. Se construyen para accionarlos á brazo cuatro números de diferente tamaño.

Tenemos piezas de recambio para los mismos.

LOS ABONOS MINERALES PARA PARRAS, OLIVOS, FRUTALES, CEREALES, PATATAS, PIMIENTOS Y PARA TODA CLASE DE LEGUMBRES. PEDIDOS A Clemente Sánchez EN CABEZUELA (CACERES) LOS DA FIADOS POR UN AÑO. Se desean, con buenas referencias, activos representantes para la venta en todas partes. Caldo PAX para combatir las enfermedades criptogámicas de las viñas. MILDEW Y BLACK-ROOT

El Aguila GRAN BAZAR DE BOPAS HECHAS Géneros para la medida y abundante surtido en trajes para niños. 3. Preciados, 3 (segunda a la de Talmán) TELÉFONO 661. PRECIO FIJO

MAQUINAS AGRICOLAS Y VINICOLAS DE TODAS CLASES

Venta exclusiva de la Sembradora San Bernardo Segadora atadora Deering Nueva Ideal. Trilladoras Ruston. Arados y sembradoras Rud'ach. Cultivadores Planet J. I.

ALBERTO AHLES Y C.ª FELIX SCHLAYER SUCESOR BARCELONA Sucesales: Sevilla, Córdoba, Tafalla, MADRID Paseo Aduana 15 Palencia, Baza y Badajoz. Alcalá, 48

Maquinaria agrícola e industrial y oficinas técnicas Gartzel Herm.ªs, Yermo y Comp. INGENIEROS

Bilbao.—Gran Vía, 20. Valladolid.—Avenida de Alfonso XIII, 8 y 9. Sevilla.—Antonia Díaz, 7. Palencia.—Mayor principal, 99 y 101. Rioseco.—Ancha, 1.

Segadoras Mc. Cormick.—Sembradoras Hoosier-Gartzel.—Arados Oliver.—Arados Brabant-Meteor.—Cribas Marot.—Aventadoras.—Cultivadores americanos.—Arrobadoras.—Corta-forrajes.—Trituradores.—Prensas para la uva.—Prensas para paja y forraje.—Bombas, etc., etc. Máquinas y herramientas para la industria y talleres. Exclusivos en España de la legítima marca Gatzel-Dick. CATALOGOS Y PRESUPUESTOS GRATIS A QUIEN LE SOLICITA

SINDICATO NACIONAL DE MAQUINARIA AGRICOLA. PASAJE DE LA ALHAMBRA I MADRID. FABRICAS EN BARCELONA Y MIRANDA DE EBRO. ARADOS SEMBRADORAS SEGADORAS TRILLADORAS.

TRENOR Y COMPAÑIA VALENCIA. Fabricación de superfosfatos de cal, de ácido sulfúrico, de sulfato de hierro, de abonos químicos y de guano concentrado á base del de Perú. Venta de primeras materias para la fabricación de abonos. Fabricación de saquerío para envases de Azúcares, Abonos, Granos, Harinas, Minerales, etc. Dirección para Valencia.—Trenor y Compañía. Consultas en Madrid.—Dr. R. Ibarra, Orellana, 1, principal, derecha.

CASA LEYVA G.ª N.ª AGRICOLA. MAQUINARIA AGRICOLA Y VINICOLA GRANDES TALLERES DE CONSTRUCCION SEMILLAS DE TODAS CLASES PARA EL GRAN CULTIVO PATATAS TEMPRANAS Y TARDIAS; CLASES SELECTAS VIDES AMERICANAS E INJERTOS. Arados marca LEYVA patentados; lo mejor y más práctico que se conoce. JUAN LEYVA GRANADA

INTERNACIONAL INSTITUCIÓN ELECTROTÉCNICA 1.700 ALUMNOS = ÉXITO GRANDIOSO DE LA ENSEÑANZA TÉCNICA = 1.700 ALUMNOS. Escuela especial libre de Ingenieros MECANICOS, ELECTRICISTAS Y MECANICO-ELECTRICISTAS. NUEVA ESPECIALIDAD: INGENIEROS AGRICOLAS. SISTEMA DE ENSEÑANZA POR CORRESPONDENCIA, FUNDADA EN EL AÑO 1903. Este sistema, muy económico, no obliga al alumno a cambiar de residencia, siendo compatible con sus habituales ocupaciones, adquiriendo tan sólidos conocimientos que sus Ingenieros han obtenido y obtienen brillantes colocaciones.—Extensas prácticas de Topografía, Hidráulica, Mecánica, Electricidad y Agricultura, con el material más completo y moderno.—Numeroso profesorado. Para informes, dirigirse á D. Arturo Martín, Ingeniero y Teniente Coronel de Artillería, Director de la Internacional Institución Electrotécnica, París y Valera, letras M. G., Valencia (España).

CAMPOS ELISEOS DE LERIDA

Gran Centro de producciones agrícolas Director-propietario: D. Francisco Vidal y Codina. PROVEEDOR DE LA ASOCIACIÓN DE AGRICULTORES DE ESPAÑA

Especialidad que recomiendan á esta antigua y acreditada casa ARBOLES FRUTALES

EN GRANDES CANTIDADES, DE LAS ESPECIES Y VARIEDADES MÁS SUPERIORES QUE EN EUROPA SE CULTILAN

VIDES AMERICANAS, INJERTOS, BARBADOS Y ESTAQUILLAS de inmejorables condiciones y absoluta autenticidad. Un millón de barbados disponibles de Chasselas Berlandieri 41ª. La clase más superior y recomendada para los terrenos cálidos y secos. Se enviará el catálogo de este año y el listín de precios de viñas, franco por el correo á quien los solicite.

SERVICIOS DE LA COMPAÑIA TRANSATLANTICA

Línea de Buenos Aires. Servicio mensual saliendo de Barcelona el 4, de Málaga el 5 y de Cádiz el 7, para Santa Cruz de Tenerife, Montevideo y Buenos Aires; emprendiendo el viaje de regreso desde Buenos Aires el día 2 y de Montevideo el 3.

Línea de New-York, Cuba y Méjico. Servicio mensual saliendo de Génova el 21, de Barcelona el 25, de Málaga el 28 y de Cádiz el 30, para New-York, Habana, Veracruz y Puerto Méjico. Regreso de Veracruz el 27 y de Habana el 30 de cada mes.

Línea de Cuba y Méjico. Servicio mensual saliendo de Bilbao el 17, de Santander el 19, de Gijón el 20, y de la Coruña el 21, para Habana y Veracruz. Salidas de Veracruz el 16 y de Habana el 20 de cada mes, para Coruña y Santander.

Línea de Venezuela-Colombia. Servicio mensual saliendo de Barcelona el 10, el 11 de Valencia, el 13 de Málaga y de Cádiz el 15 de cada mes, para Las Palmas, Santa Cruz de Tenerife, Santa Cruz de la Palma, Puerto Rico, Habana, Puerto Limón y Colón, Sabanita, Curaçao, Puerto Cabello, y La Guayra. Se admite pasaje y carga con trasbordo para Veracruz Tampico, Puerto Barrios, Cartagena de Indias, Maracaibo, Curao, Comaná, Caripano, Trinidad y puertos del Pacífico.

Línea de Filipinas. Trece viajes anuales, arrancando de Liverpool y haciendo las escalas de Coruña, Vigo, Lisboa, Gádiz, Cartagena y Valencia, para salir de Barcelona cada cuatro miércoles, ó sea: 7 Enero, 4 Febrero, 4 Marzo, 1 y 24 Abril, 27 Mayo, 21 Junio, 22 Julio, 19 Agosto, 16 Septiembre, 14 Octubre, 11 Noviembre y 9 Diciembre, directamente para Port-Said, Suez, Colombo, Singapur, 10 Ilo y Manila. Salidas de Manila cada cuatro martes, ó sea: 27 Enero, 24 Febrero, 24 Marzo, 21 Abril, 19 Mayo, 16 Junio, 14 Julio, 11 Agosto, 8 Septiembre, 6 Octubre, 3 Noviembre y 1 y 29 Diciembre, para Singapur y demás escalas intermedias que á la ida hasta Barcelona, prosiguiendo el viaje para Cádiz, Lisboa, Santander y Liverpool. Servicio por trasbordo para y de los puertos de la costa oriental de África, India, Java, Sumatra, China, Japón y Australia.

Línea de Fernando Poo. Servicio mensual saliendo de Barcelona el 2, de Valencia el 3, de Alicante el 4, de Cádiz el 7, para Tánger, Casablanca, Mazagán, Las Palmas, Santa Cruz de Tenerife, Santa Cruz de la Palma y puertos de la costa occidental de África. Regreso de Fernando Poo el 2, haciendo las escalas de Canarias y de la Península indicadas en el viaje de ida.

Línea Brasil-Plata. Servicio mensual saliendo de Bilbao y Santander el 16, de Gijón y Coruña el 18, de Vigo el 19, de Lisboa el 21 y de Cádiz el 23, para Río Janeiro, Montevideo y Buenos Aires; emprendiendo el viaje de regreso desde Buenos Aires el 16 para Montevideo, Santos, Río Janeiro, Canarias, Lisboa, Vigo, Coruña, Gijón, Santander y Bilbao.

Estos vapores admiten carga en las condiciones más favorables y pasajeros, á quienes la Compañía les aloja en muy cómodo y trato esmerado, como ha acreditado en su dilatado servicio. Todos los vapores tienen telegrafía a n hilos. También se admite carga y se expiden pasajes para todos los puertos del mundo, servicios por líneas regulares.

Cuarenta mil plantones de almendro

INJERTOS CLASE MARCONA De cuatro y cinco años y seis palmos de altura mínima, cultivados en secano, la clase más productora y resistente á las heladas.—Extensos planteros de olivos y algarrobos de las clases más productoras.—Para los pedidos y condiciones de venta, dirigirse á D. Antonio Valls. Alcalá de Chivert (Castellón)