

— Décimo año de publicación no interrumpida —

Espectáculos de Madrid

REVISTA DIARIA

GUIA DE LA CAPITAL

NOVELAS PASATIEMPOS

CRONICAS DE TEATROS

TOROS

CINES
VARIETÉS
Y
SPORT

CONDICIONES
ESPECIALES EN
CONFERENCIA

Reparto Gratis

— DIRECCIÓN —
2-CONDE DE ROMANONES, 2



PIANOS
DE LAS MEJORES MARCAS
Alquileres, afinaciones y reparaciones
Unión Musical Española

Carrera de San Jerónimo, 30, y Preciados, 5 - Madrid

Parce Durán

GRANDES REBAJAS

DE

PRECIOS



¿Ha oído Ud. la

NUEVA GRAMOLA CON CAMARA ACÚSTICA "REENTRANTE?"

En caso negativo, hágalo en seguida. Acuda sin pérdida de tiempo a un agente nuestro y pida una audición musical con este nuevo instrumento. Al escuchar las primeras notas sentirá usted la sensación de que los artistas se hallan en su presencia. Su ánimo quedará cautivado ante esta nueva maravilla, y radiante de placer deseará usted adquirir este prodigioso aparato, que reproduce todos los sonidos musicales con una precisión verdadera admirable. Una sola audición le convencerá.

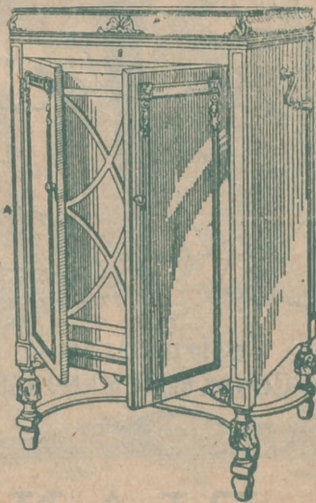

La Voz de su Amo

COMPañÍA DEL GRAMÓFONO, S. A. E.
AVENIDA DE PÍ Y MARGALL, 1.—MADRID

Fábrica:
URGEL, N. 234
BARCELONA



ESPECTÁCULOS DE MADRID

REVISTA DIARIA
DE INFORMACIÓN Y PROPAGANDA

FUNDADA EL 21 DE NOVIEMBRE DE 1922

DISTRIBUCION DE NUESTRAS TIRADAS



Todos los días, de doce y media a dos, en los Casinos de Madrid, Bellas Artes, Gran Peña; en los Hoteles Palace, Paris, Inglés, Victoria, Regina y Asturias. De cuatro a cinco (tarde), en los siguientes Cafés y de esta forma: *Martes, Jueves y Sábados*, Cafés Oriental, Lisboa, Puerto Rico, Universal y Colonial. *Miércoles, Viernes y Domingos*, Lyon d'Or, Maison Dorée, Café-Bar La Montaña y Norte. Diariamente se reparte en los Bares Villa-Rosa, Plaza de Santa Ana, 17; «Las Regiones», Jardines, 16 y 18, y en la Peluquería de Moda, Prado, 7.—Lo que avisamos a los señores anunciantes para que lo comprueben.

Para toda clase de anuncios y propagandas diríjense a la Dirección:
Domingo Fanegas - 2, Conde de Pomanones, 2

PRINCIPALES TRENES

| M. Z. A. | Horas |
|---|-------|
| Salidas de Madrid | |
| Expreso Zaragoza-Barcelona (1. ^a y 3. ^a)..... | 9,40 |
| Expreso Zaragoza (1. ^a y 3. ^a , comedor)..... | 15,15 |
| Expreso Zaragoza - Barcelona (coches-camas, butacas y comedor)..... | 20,20 |
| Omnibus Guadalajara (2. ^a y 3. ^a)..... | 9,50 |
| Omnibus Guadalajara (2. ^a y 3. ^a)..... | 13,30 |
| Omnibus Sigüenza (2. ^a y 3. ^a)..... | 17 — |
| Expreso Andalucía (1. ^a y 3. ^a), coches directos (coches mixtos 1. ^a y 2. ^a clase), directos para Almería; lunes, miércoles, viernes y sábados para Málaga, por Espeliú, diario..... | 9,50 |
| Expreso Málaga-Algeciras (coches butacas y tercera; coches directos para Granada, por Baeza, martes, jueves, sábados y domingos; para Algeciras, un coche de 3. ^a diario, y lunes, miércoles y viernes, coche comedor hasta Alcázar..... | 21,35 |
| Expreso Andalucía (butacas y camas); Cádiz (butacas diario, y coches-camas martes, jueves y sábados..... | 22,40 |
| Expreso Valencia-Alicante-Cartagena (primera y tercera)..... | 9 — |
| Expreso Aranjuez, Cuenca y Toledo (1. ^a y 3. ^a)..... | 9,10 |
| Correo-expreso Cartagena (1. ^a y 3. ^a)..... | 21,45 |
| Correo-expreso Valencia (1. ^a y 3. ^a)..... | 22,10 |
| Correo-expreso Alicante (1. ^a y 3. ^a)..... | 22 — |
| Mensajerías Valencia, Alicante, Cartagena y Tarancón..... | 11,10 |

Sigue en la cuarta plana.

BAILES MODERNOS



ACADEMIA ELEGANTE, CULTA Y MORAL

Plaza del Carmen, núm. 1

Unica Academia que garantiza la enseñanza.

¡VIVA MADRID! CERVEZAS LICORES

EL RESTAURANT DE MODA

¿Quiere comer bien? ¿Quiere comer barato? Le recomendamos esta Casa.

Cazuelitas variadas El mejor vino de VALDEPEÑAS lo encontrará aquí.

Este restaurant tiene entrada independiente por el portal.

7, MANUEL FERNANDEZ Y GONZÁLEZ, 7 (antes Visitación) Abierto hasta la madrugada

ARMENGOL ACREDITADA Y ANTIGUA LANERIA Y COLCHONERIA

Grandes existencias en lanas y telas adamascadas y listadas para toda clase de colchones.—Duets, plumas, miraguanos, borras, zaleas, etc.

BARQUILLO, 30 - Teléf. 34272

¿Quiere usted comer bien y económicamente? Visite en ADUANA, 21, el

Restaurant MOLINERO

Excelente servicio a la carta
Cubiertos a 3 pesetas.

El Restaurant mejor de Madrid.

Para su hotel, compre

CASA CANO

LA MEJOR ESTERA ESPAÑOLA

84 - MAYOR - 84

MACETAS EN COLORES Y LAS SILLAS MAS FUERTES

TELÉFONO 92.152

Llegadas a Madrid

| | Horas |
|--|-------|
| Correo Barcelona y Zaragoza..... | 8 — |
| Omnibus Guadalajara | 8,35 |
| Expreso Barcelona-Zaragoza (coches-camas y butacas) | 15 — |
| Expreso Zaragoza (coches-camas y butacas).... | 9 — |
| Omnibus Sigüenza (2. ^a y 3. ^a)..... | 10 — |
| Expreso Zaragoza (1. ^a y 3. ^a)..... | 11,30 |
| Expreso Barcelona-Zaragoza (1. ^a y 3. ^a)..... | 15,30 |
| Omnibus Barcelona-Zaragoza (1. ^a , 2. ^a y 3. ^a)... | 22 — |
| Correo Andalucía | 20,50 |
| Expreso Alicante | 7 — |
| Expreso Andalucía (coches-camas y butacas)... | 7,30 |
| Correo-expreso Valencia (1. ^a y 3. ^a)..... | 8,45 |
| Correo-expreso Cartagena (1. ^a y 3. ^a)..... | 8 — |
| Expreso Málaga-Algeciras | 8,30 |
| Omnibus Aranjuez-Tarancón | 9,10 |
| Expreso Valencia, Alicante y Cartagena (primera y tercera) | 9,55 |
| Expreso Toledo, Cuenca y Aranjuez..... | 19,40 |
| Expreso Andalucía-Málaga, por Espeliú..... | 20 — |
| Mensajerías Valencia, Cartagena, Alicante y Cuenca | 20,25 |
| | 20,10 |

NORTE

Salidas de Madrid

| | |
|---|-------|
| Rápido Hendaya-Bilbao | 10,20 |
| Sudexpreso Madrid-Hendaya..... | 22,35 |
| Correo Hendaya-París-Bilbac (1. ^a y 3. ^a)..... | 22,50 |
| Rápido Asturias-Santander (1. ^a y 3. ^a)..... | 10-10 |
| Expreso Galicia (1. ^a y 3. ^a)..... | 19,20 |
| Correo Santander (1. ^a , 2. ^a y 3. ^a)..... | 19,30 |
| Correo Asturias-Galicia (1. ^a , 2. ^a y 3. ^a)..... | 21,40 |
| Expreso Asturias (1. ^a , 2. ^a y 3. ^a)..... | 20-15 |

Llegadas a Madrid

| | |
|--|-------|
| Correo Hendaya | 6 — |
| Rápido Hendaya-París-Bilbao | 20 — |
| Expreso lujo Hendaya | 9,15 |
| Expreso Hendaya (1. ^a y 3. ^a)..... | 7 — |
| Correo Santander y León..... | 6 — |
| Correo Asturias-Galicia | 7,45 |
| Expreso Asturias (1. ^a , 2. ^a y 3. ^a)..... | 8 — |
| Correo Santander | 8,10 |
| Expreso Galicia (coches-camas) | 9,40 |
| Rápido Santander (1. ^a y 3. ^a)..... | 20,35 |

AUTOMÓVILES

TARIFA PARA SU SERVICIO

FRANJA ENCARNADA

(SIN PROPINA)

| | |
|--|-------------|
| Los 800 primeros metros | 0'60 |
| Por cada 333 metros más o fracción... .. | 0'10 y 0'20 |

Por cada hora que el coche esté parado 4'00
Despedidos en el tercer límite, se abonará por regreso

COCHES DE PLAZA

Por carreras.—Una o dos personas 1'25
Por cada asiento más 0'50
Por horas.—Una o dos personas 3'00
Por cada asiento más 0'75



SERVICIOS DE LA CAPITAL

GOBIERNO ESPAÑOL.—MINISTERIOS

Presidencia del Consejo de Ministros, Paseo de la Castellana, 3, teléfono 30165.—Ministerio de Estado, Plaza de las Provincias, 1, teléfono 52849.—Economía Nacional, Paseo de Atocha, 1 y 3, teléf. 73569.—Ministerio de la Guerra, Alcalá, 53, teléfono 16552.—Ministerio de Fomento, Paseo de Atocha, 53, teléfono 73040.—Ministerio de Gobernación, Puerta del Sol, 7, teléfono 53037.—Ministerio de Hacienda, Alcalá, 11, teléfono 11370.—Instrucción, Alcalá, 34, teléfono 11667.—Ministerio de Justicia, San Bernardo, número 47, teléfono 14945.—Ministerio de Marina, Paseo del Prado, 3, teléfono 70412.—Trabajo, Marqués de la Ensenada, 8, teléfono 33391.—Ministerio de Comunicaciones, Plaza de Cánovas.

LOS MAS IMPORTANTES BANCOS

Central.—Alcalá, 31.—Teléfono 11140.
Calamarte.—Alcalá, 44 y 46.—Teléfono 12890.
Ahorros y Construcciones.—Prim, 5.—Teléf. 10993.
Avila.—Peligros, 1.—Teléfono 10164.

ANTIGUO HORNO DE SAN JOSÉ

Fundado en el año 1840

Antes Atocha, esquina a Carretas.

GRAN SURTIDO EN EXQUISITOS BOMBONES Y CAMELOS

PASTELERÍA :- REPOSTERÍA :- FIAMBRES :- TARTAS :- PASTAS DE THÉ

Especialidad en Rosquillas del Santo

PLAZA DEL ANGEL, 16 * Teléf. 12.323 * Esta casa no tiene sucursales

- Alemán Trasatlántico.—P.º Prado, 16.—Tel. 12955.
- Bilbao.—Alcalá, 16.—Teléfono 12866.
- Castilla.—Pl. Independencia, 2.—Teléf. 52001.
- Cataluña.—Av. C. Peñalver, 19.—Teléfono 14664.
- Crédito Industrial.—P.º Recoletos, 6.—Tel. 53834.
- Crédito Local de España.—Alcalá, 22.—Tel. 12850.
- España.—Alcalá y Salón del Prado.—Teléf. 11110.
- Español de Crédito.—Alcalá, 14.—Teléfono 11126.
- Español de Crédito Hipotecario.—Sagasta, 4.
- Español del Río de la Plata.—Alcalá, 57.—Tel. 11040.
- Germánico-América del Sur.—C.ª S. Jerónimo, 32.
- Hipotecario.—Paseo de Recoletos, 12.
- Hispano-Americano.—Plaza de Canalejas, 1.
- Hispano de Edificación.—Av. C. Peñalver, 8 y 10.
- Industria y Comercio.—C.ª San Jerónimo, 43.
- Matritense.—San Agustín, 3.
- Nacional de Mutualidades.—Serrano, 5.
- Popular de León XIII.—Costanilla San Andrés, 7.
- Sáinz.—Alcalá, 12.
- Urquijo.—Alcalá, 55.
- Vitalicio de España.—Alcalá, 25.
- Vizcaya.—Nicolás M.ª Rivero, 8 y 10.
- Zaragozano.—Nicolás M.ª Rivero, 4 y 6.
- Anglo South American.—Av. C. Peñalver, 21.
- Crédit Lyonnais.—Alcalá, 10.
- Bolsa de Madrid.—Plaza de la Lealtad.

TEATROS DISTINGUIDOS

- Calderón.—Atocha, 12.—Teléfono 10187.
- Price.—Plaza del Rey, 7.—Teléfono 51908.
- Cómico.—Mariana Pineda, 10.—Teléfono 10525.
- Eslava.—Pasadizo de San Ginés.—Teléfono 14032.
- Español.—Plaza del Príncipe Alfonso.—Teléf. 12121.
- Fontalba.—Av. Pi y Margall, 6.—Teléfono 14419.
- Isabel.—Barquillo, 14.—Teléfono 14778.
- Lara.—Corredera de San Pablo, 17.—Teléf. 11631.
- Pavón.—Embajadores, 11.—Teléfono 72315.
- Teatro Maravillas.—Malasaña, 6.—Teléfono 36993.
- Muñoz Seca.—Plaza del Carmen.—Tel. 11875.
- Cervantes.—Corredera baja, 41.—Tel. 12114.
- Maravillas.—Malasaña, 6.—Tel. 36993.
- Beatriz.—Claudio Coello, 45.—Tel. 53108.

LOS MEJORES CAFES

- Oriental.—P.ª del Sol, 11 y 12.—Teléfono 13005.
- Lisboa.—Mayor, 1.—Teléfono 15800.
- Puerto Rico.—P.ª del Sol, 3.—Teléfono 14804.
- Universal.—P.ª del Sol, 15.—Teléfono 15807.
- Colonial.—Alcalá, 3.—Teléfono 12603.
- Maison Dorée.—Alcalá, 22.—Teléfono 15804.
- La Montaña.—Alcalá, 2.—Teléfono 15020.
- Norte.—Montera, 54.—Teléfono 16802.
- Colón.—Alcalá, 17.—Teléfono 16022.
- Correos.—P.ª del Sol, 10.—Teléfono 12466.
- Gijón.—Paseo de Recoletos, 21.—Teléfono 12607.
- Granja El Henar.—Alcalá, 40.—Teléfono 12079.
- Kutz.—Av. C. Peñalver, 16.—Teléfono 14219.
- Levante.—Puerta del Sol, 4.—Teléfono 12708.
- Madrid.—Alcalá, 9.—Teléfono 10257.
- María Cristina.—Mayor, 6.—Teléfono 15456.
- Nacional.—Toledo, 19.—Teléfono 10794.
- Regina.—Alcalá, 19.—Teléfono 12426.

GRANDES HOTELES

- Palace.—Plaza de las Cortes, 5.—Teléfono 11100.
- Ritz.—Plaza de la Lealtad, 1.—Teléfono 12856.
- Paris.—Alcalá, 2.—Teléfono 10260.
- Inglés.—Echegaray, 10.—Teléfono 11030.
- Victoria.—Plaza del Angel, 8.—Teléf. 12870.
- Regina.—Alcalá, 19.—Teléfono 14683.
- Asturias.—Echegaray, 1.—Tel. 12873.
- Florida.—Plaza del Callao, 2.—Teléfono 18359.
- Grand Hotel.—Arenal, 19 y 21.—Teléfono 12185.
- Gran Vía.—Av. Pi y Margall, 3.—Teléfono 14680.
- Roma.—Av. C. Peñalver, 9.—Teléfono 16018.
- Savoy.—Paseo del Prado, 26.—Teléfono 11166.
- Alfonso.—Av. Pi y Margall, 12.—Tel. 14780.
- Barcelona.—Mariana Pineda, 7.—Teléfono 11661.
- Biarritz.—Victoria, 2.—Teléfono 11537.

SASTRERIA GALINDO

CORTE PROPIO

TRAJES ULTIMA MODA



GABARDINAS □ TRINCHERAS

SE ADMITEN GÉNEROS PARA SU CONFECCIÓN
8. Concepción Jerónima, 8. — Teléfono 72746

VILLA-ROSA RESTAURANT

El mejor y más típico en su género
y el preferido por la buena Sociedad
SERVICIO PERMANENTE
PLATO DEL DIA
SERVICIO A LA CARTA

:- Visite usted VILLA-ROSA :-
Plaza del Príncipe Alfonso, 17. — Teléfono 12270



Viajes de recreo en automóviles de línea

Horas de salidas, llegadas y precios de los mismos:

Madrid a El Pardo.—Puntos de salida: Plaza de la Aduana Vieja, o Carretas, 22; Cuesta de Santo Domingo, número 15; Paseo de San Vicente, 6; Plaza del Angel, 12, y Postigo de San Martín, 3 y 5. Sale de Madrid a las 8, 9, 10, 11, 12, 13'30, 15, 16, 17'30, 19, 21 y 23. Sale de El Pardo a las 8, 9, 10, 11, 12, 14'30, 16'30, 17'30, 18'30, 20, 21 y 23. Recorrido, 14 kilómetros. Precio: 1'50 pesetas.

Nota.—Los servicios de las 23 sólo circula los domingos y días festivos.

Madrid a Aravaca.—Punto de salida: Tudescos, 1. Sale de Madrid a las 7'15, 7'30, 9, 10'20, 11'50, 14, 15, 16, 17, 18, 18'30, 19, 20 y 21'20. Sale de Aravaca a las 6'40, 7, 8, 9, 10, 11, 13, 14, 15, 16, 17, 18, 18'30, 19 y 19'20. Recorrido: 9 kilómetros. Precio: 0'50-pesetas.

Nota.—Los domingos hay servicio cada hora hasta la 1'30 de la madrugada. Precio del billete los domingos, 0'60 pesetas.

Madrid a Getafe.—Punto de salida: Plaza Mayor, 26. Sale de Madrid a las 7'40, 9, 10, 12, 1'30, 2, 3'30, 5, 6, 7, 8 y 9'30. Sale de Getafe a las 7, 8, 9, 10, 12, 1, 2, 3, 4'30, 5'30, 6'30, 7'15 y 8'30. Sábados, domingos y días festivos sale de Getafe a las 10 de la noche. Domingos y días festivos hay un servicio especial que sale de Madrid a las 11 de la noche. Precio del billete de ida y vuelta: 1'40 pesetas. Ida sólo, 0'95. Los billetes de ida y vuelta sólo son valederos para el mismo día.



RESTAURANT LA BELLA EASO HOTEL MARTIN BARANDIARAN

Plaza de Easo, número 7.—SAN SEBASTIAN

40 HABITACIONES 40

Cocina clásica a cargo del hijo del propietario

A 100 METROS DE LA PLAYA

2 Comedores en la planta baja y primer piso

I D E A L
Compañía lírica del maestro Guerrero.

A las 6,45 y 10,45:
LA SOMBRA DEL PILAR
Cantado jotas
C. CILIO NAVARRO
(Butacas, 1,50 pts.)

COMEDIA
COMPANIA DE REVISTAS.

A las 10,45:
LA SEMANA DEL AMOR
¡Gran éxito!

PAVÓN
Grandes reformas en el teatro para preparar la temporada oficial de
CELIA GÁMEZ.

ESLAVA
Compañía mexicana Lupe Rivas Cacho.
A las 6,45 y 10,45:
LA TIERRA DE IUPE
y **LA ALFRIA IMPERA**

Teatro Atocha
A las 6,45 y 10,45:
Grandioso programa de circo
(Véanse carteles.)

JAI-ALAI
Todos los días, a las 5 tarde,
GRANDES PARTIDOS

NOVELAS Y... El nom...

llase un pie más arriba de aquella poderosa pared...

Mientras sus compañeros ríes como admiración, de cho letras mayúsculas basta des álbum rocoso; aun tien hillo falta fuerza, y, de pron en ción: practica otra grieta a grandes caracteres; mas de ba cio de las advertencias. amam

Las graduaciones de esc sanchaban cada vez más mucho a cada paso que da; la de s por efecto de la distancia, ro a su oído, y por primer velve

Si la mirada hubiese un sido el último de la vida hac sa empuña su cuchillo en la se abre un abismo profun ca: esfuerzos que ha hecho de bi



VISITAD LA
JOYERIA

D
L

Alberto Ruiz

7, Calle de Carretas, 7



Primera Casa en Pulseras de pedida

REGIONES JARDINES, 16.
ADUANA, 25.
(PATIO DE FIESTAS)

De 12,30 a 3 tarde, **Vermú ba-
lado.** Los jueves y domingos,
a las 11,30, concursos de bai-
le para aficionados, con pre-
mios y regalos a las parejas,
haciéndose exhibiciones por
renombrados bailarines. En-
trada a consumición. **Vermú**
1 pta. En Bar Caricatura, 0,50

CALDERON
COMPANIA LIRICA

A las 6,45 y 10,45:
LUISA FERNANDA
(Butacas, 3 ptas.)

CHUECA

A las 6,45:
¿Qué tienes en la mirada?
A las 10,45:
Soltero y solo en la vida

L A T I N A
COMPANIA DE REVISTAS

A las 6,45 y 10,45:
¡Cuántas, calentitas...!

CASANOVA EN STAMBUL

ALCALÁ, 201 TELÉFONO 57017

Pida que le reserven mesa para
ver el grandioso acontecimiento
de la «Revue mondine»

EN PLEIN AIR!!!
Innumerables bellezas
mundiales

Madrid a Guadalajara.—Punto de sa-
lida: Alenza, 18, y Cibeles. Sale de Ma-
drid a las 21'15; llega a Guadalajara a
las 22'30. Sale de Guadalajara a 9'30;
llega a Madrid a las 10'45. Pasando por
Canillejas, 8 km., 0'65 ptas.; San Fer-
nando, 18 km., 1'15; Torrejón de Ardoz,
20 km., 1'55; Alcalá de Henares, 30 km.,
2'15; Venta de Meco, 39 km., 3; Azuque-
ca, 44 km., 3'35; Guadalajara, 55 km.,
4 pesetas. Hay asientos de preferencia.
En verano hay otra expedición, que sa-
le Madrid a las 8'30, y de Guadalajara
a las 11'40.

Billetes de ida y vuelta en el día: Ma-
drid-Alcalá, 3'50 pesetas. Madrid-Gua-
dalajara, 6 pesetas.

Madrid a Aranjuez.—Punto de salida:
Colmenares, 5. Sale de Madrid a las 10
y a las 14; llega a Aranjuez a las 11 y
a las 15. Sale de Aranjuez a las 9'30 y
a las 13'30; llega a Madrid a las 10'30
y a las 14'30. Pasando por Villaverde,
7 km., 0'75 ptas; Pinto, 20 km., 2; Val-
demoro, 27 km., 2'70; Ciempozuelos-
Seseña, 36 km., 3'60; Aranjuez, 50 km.,
5 ptas. Billete de ida y vuelta de Aran-
juez a Madrid, 6 pesetas.

Madrid a San Ildefonso (La Granja).
Punto de salida: Cuesta de Santo Do-
mingo, 12. Sale de Madrid a las 18;
llega a San Ildefonso a las 20'30. Sale
de San Ildefonso a las 8; llega a Ma-
drid a las 10'25. Pasando por Las Rozas,
8 km., 1'25 ptas.; Las Matas, 25 km.,
1'50; Torrelodones, 29 km., 2; Villal-
ba, 40 km., 2'25; Navacerrada (puerto),
50 km., 6'25; Club Alpino, 59 km., 6'25;
Alto del Puerto de Navacerrada, 62 km.,
7'25; Cantina, 64 km., 7'25; Boca de
Asno, 70 km., 7'25; Balsain, 79 km.,
7'25; San Ildefonso, 82 km., 7'25 ptas.

Nota.—En 1.ª de Madrid a San Ilde-
fonso, 9'25 ptas.; en 2.ª, 8'25 ptas. Este
servicio sólo circula de junio a sep-
tiembre.

El mejor anuncio de España

Espectáculos de Madrid

PIDAN PRECIOS a 2, Conde de Romanones, 2



RA HOY
Agosto de 1932

3.469

Y ES MISTERIOSAS

más alto

ribas nombres estampados en
pared
contemplan con tanto inte-
cho graba su nombre con
bastas y profundas en aquel
n tiempo en las manos; no le
promen su espíritu otra aspira-
grieta a grabar su nombre con
masculina, y, sin hacer apre-
cias amaradas, sigue trepando.
nes de escala ascendente se en-
ez muchacho mide la longitud
a: la de sus amigos se debilitan
no llegan ya las palabras
prime vuelve la vista hacia abajo.
ubiese un momento, éste habría
a vida muchacho. Con mano convul-
hillo en la caliza; bajo sus pies
profunda caída es casi segura. Los
hecho debilitado y sus miembros
(Continuará.)



TOCA
pa. LTDA.
les - Bronces
Cristal
COLA
RO, s y s
no 9509

anelo, 15.—Teléf. 73402.

Clemente y García

CAMISERIA
Y
ROPA BLANCA

Equipos Canastillas,
Batas, Blusas.
Especialidad en ropas para niños.

51, Mayor, 51

ALGUNOS SERVICIOS DEL AYUNTAMIENTO

Alcaldía-Presidencia, Plaza de la Villa, teléfono 10106.—Comisiones de Concejales, Plaza de la Villa, 5, teléfono 10808.—Tercera Casa consistorial, Plaza de la Constitución, 3, teléfono 10021.

AGUAS POTABLES Y ALCANTARILLADO

Dirección, Plaza de la Villa, 4, teléfono 10922.—Inspección, Casa Cisneros, Plaza de la Villa, 4, teléfono 11227.—Inspección de Alcantarillas, Plaza de la Constitución, 3, teléf. 10012.—Almacenes de la Villa, Santa Engracia, 104, teléf. 30034.—Alumbrado, Dirección, Plaza de la Villa, 5, teléf. 10624.—Arquitectos, Dirección, Plaza de la Villa, 4, teléf. 11406.—Carruajes, Dirección, Plaza de la Constitución, teléfono 11070.—Colegio de Ntra. Sra. de la Paloma, Dehesa de la Villa, teléf. 30410.—Depositaria Municipal, Plaza de la Villa, 5, teléf. 12853.—Ensanche, Jefe Negociado, Ayala, 14, teléf. 52859.—Inspección facultativa, Costanilla de los Angeles, 13, teléfono 13659.—Guarcia Municipal, Jefatura, Plaza de la Constitución, 3, teléf. 20021.—Guardia de Caballería, Costanilla de los Desamparados, 15, tel. 10651.—Imprenta municipal, Sacramento, 2, tel. 13337.—Incendios, Dirección, Imperial, 10, tel. 12800.—Laboratorio central, Bailén, 43, tel. 70320.—Puesto de Desinfección, Plaza de San Francisco, 3, tel. 73729.—Limpietas, Dirección, Imperial, 10, tel. 14630.—Mataderos, Dirección, Paseo de la Chopera, tel. 70116.—Mercado de la Cebada, Plaza de la Cebada, teléfono 70405.—Mercado de los Mostenses, Plaza de los Mostenses, teléf. 15279.—Parques y jardines, Dirección, Parque de Madrid, teléf. 54382.—Puericultura, Casa central, Peñón, 23, teléfono 71341.

CASAS DE SOCORRO

Buenavista: Castelló, 65, teléfono 52430.—Centro: Navas de Tolosa, 3, teléfono 10025.—Congreso: Fuencarral, 8, teléfono 10048.—Congreso (sucursal): Hermosilla, 51, teléfono 30204.—Chamberí: Eloy Gonzalo, 15, teléfono 30271.—Chamberí (sucursal): Santa Engracia, 130, teléfono 30268.—Hospicio: Augusto Figueroa, 43, teléfono 16139.—Hospital (sucursal): Santa Isabel, 36, teléfono 74424.—Inclusa: Encomienda, 21, teléfono 70254.—Latina: Carrera de San Francisco, 8, teléfono 70050.—Latina (sucursal): General Ricardos, 4, teléfono 70755.—Palacio: Cristino Martos, 5, teléfono 30073.—Palacio (sucursal): Plaza del Puente de Segovia, 3, teléfono 70120.—Universidad: Alberto Aguilera, esquina a Vallehermoso, teléfono 32142.

RELOJERIA de MANUEL ALVAREZ

CASA ESPECIAL PARA COMPOSTURAS DE RELOJES ANTIGUOS POR DETERIORADOS QUE ESTÉN

COMPRA Y VENTA DE RELOJES DE TODAS CLASES, ANTIGUOS Y MODERNOS

CALLE DEL PRADO, 6 - TELÉF. 14.226 - MADRID

BIBLIOTECAS Y MUSEOS

HORAS DE VISITA

Servidas por el Cuerpo de Archiveros, Bibliotecarios y Arqueólogos, se encuentran abiertas, todos los días laborables, las siguientes:

Real Academia Española (Felipe IV, 2), de ocho a doce.

Real Academia de la Historia (León, 21), de quince treinta a diecinueve treinta.

Biblioteca Nacional (paseo de Recoletos, 20), de ocho a catorce.

Biblioteca de San Isidro (Toledo, 45), de diez a catorce.

Archivo Histórico Nacional (paseo de Recoletos, número 20), de ocho a catorce.

Ministerio de Hacienda (Alcalá, 7 y 9), de nueve a catorce.

Real Sociedad Económica Matritense de Amigos del País (plaza de la Villa), de ocho a trece.

Facultad de Derecho (San Bernardo, 59), de diez a trece. Los domingos, de diez a doce.

Facultad de Medicina (Atocha, 104), de ocho a catorce.

Confitería :: Pastelería :: Fiambres

N I Z A

Especialidades y creaciones para el té y postres

Se sirven LUNCHS

Argensola, 20 y Orellana, 16 :: Glorieta de Bilbao, 7 y Sagasta, 2 :: Teléfono 83.253

JABON Y LEJIA

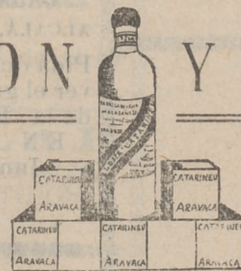

CATARINEU

ACEITES FILTRADOS - Pidanse en todas partes

ARAVACA-FUENCARRAL

DESPACHO EN MADRID: **FUENCARRAL, 58**

TELEFONO 10427

CUBIERTOS
Y A LA CARTA

"EXCELSIOR"

CAFÉ :- CENAS
ALMUERZOS
MARISCOS

Cervecería-Restaurant

EXCELENTE COCINA ESPAÑOLA Y ALEMANA

Príncipe, 27 -:- MADRID -:- Teléfono 12.730

Facultad de Farmacia (Farmacia, 2), de nueve a doce y de quince a dieciocho.

Museo Arqueológico Nacional (Serrano, 13), de diez a catorce; los domingos, de diez a trece. La consulta de libros requiere autorización del jefe del Museo.

Museo de Ciencias Naturales (paseo del Hipódromo), de ocho a catorce, excepto el mes de agosto, que se dedica a la limpieza.

Museo de Reproducciones Artísticas (Alfonso XII, número 58), de diez a trece y de dieciséis a diecinueve.

Centro de Estudios Históricos (Almagro, 26), de nueve a trece y de dieciséis a veinte, cerrando en agosto por la limpieza y recuento.

Escuela Superior de Arquitectura (Estudios, 1), de nueve a trece, excepto el mes de agosto, para proceder a la limpieza general.

Escuela de Veterinaria (Embajadores, 70), de ocho a catorce, excepto la segunda quincena de agosto, que se cerrará por la limpieza de libros.

Talleres de la Escuela Industrial (Embajadores, número 88), de ocho a trece.

Escuela Industrial (San Mateo, 5), de ocho a catorce.

Jardín Botánico (paseo del Prado), de ocho a catorce, excepto el mes de agosto, que se cerrará para la limpieza.

Biblioteca Popular del distrito de Chamberí (paseo de Ronda, 2), de dieciocho a veintidós; los domingos, de diez a trece.

SERVICIO DE CORREOS

CENTRAL DE CORREOS (PLAZA DE CASTELAR)

ESTAFETAS URBANAS

Núm. 1 Jorge Juan, 20 y 22.—2 General Zabala, 14 (Prosperidad).—3 Santa Engracia, 155.—4 Florida, 7.—5 Carrera de San Francisco, 17.—6 General Oraá, 8.—7 Santa Isabel, (esquina a Brumen).—8 Ronda Conde Duque, 11.—9 Hermosilla, 89.—10 Fuencarral, 188.—11 Paseo de Extremadura, 28.—12 Magdalena, 12.—13 Lozano, 14 (Guindalera).—14 Montalbán, 1 (Central).

SERVICIO DE TRANVÍAS

Sitios de recogida: Estación del Norte.—Atocha (puerta y florietas).—Plaza de Castelar.—Puerta del Sol (frente a Gobernación y esquina a Carretas).—Nicolás María Rivero (esquina a San Jerónimo).—Plaza de la Independencia.—Claudio Coello (esquina a Alcalá).—Red de San Luis.—Princesa (cruce con Marqués de Urquijo).—Plaza Mayor.—Cuatro Caminos y Ventas del Espíritu Santo. Horas: de 8 a 12 y media de la mañana y de 4 a 8 y media de la tarde.

ESTACIÓN DEL NORTE

Horas de recogida: de las 16 a las 21.50.
Cartas.—Cinco minutos antes de la salida de los trenes.
Impresos.—Desde las 16 hasta las 18.
Certificados y Valores. Correo de Galicia, hasta las 16.40. Correo de Santander 17.—Correo de Asturias, 18.40.—Extrés de Irún, 21.00.—Correo de Irún, 21.30.—Mixtos de Galicia, Asturias y Santander, 21.00.
Horas de recogida de las cartas.—Galicia, a las 15.40. Asturias y Santander, 16.40.—Aragón y Cataluña, 17.05.—Tajo (Cáceres) y Extremadura, 17.35.—Alicante y Murcia, 17.55.—Valencia, 19.10.—Andalucía, 19.30.—Norte y Extr. negro, 21.00.
Cartas certificadas.—De 9 de la mañana a 12 de la noche. Para que salgan en los correos del día, precisa certificar dos ho-

ras antes de la salida de los trenes correos. En otro caso, utilícese las Estafetas de alcance de las Estaciones del Norte y Mediodía. Para el Extranjero, de 6 a 7 y de 7 a 12 de la noche.

Valores declarados.—De 10 de la mañana a las 17.30, a excepción de Galicia, Asturias y Santander, a las 15.00. Aragón y Cataluña, a las 16.30.—Andalucía y Norte, a las 18.—Caja: de 11 a 17.—Domingos, de 11 a 13.

Impresos certificados.—(Por la calle de Montalbán, en el Pasaje, a la izquierda).—Líneas de Galicia, Asturias, Santander, Segovia y Salamanca, de 10 a 13.30.—Líneas de Aragón, Extremadura, Tajo, Mediterráneo y Cuenca, de 10 a 14.50.—Líneas de Andalucía, Norte, Almorox y Colmenar, de 10 a 15.50. Estas horas son para el público que imponga de 1 a 8 certificados. Siendo más de 8, precisa relación por duplicado y solo de 10 a 13.00, para el extranjero de 9 a 12.

Lista de Correos. De 9 de la mañana a 6 de la tarde.

ESTACIÓN DEL MEDIODÍA

Horas de servicio.—De las 16.30 a las 21.30.

Cartas.—Hasta diez minutos antes de la salida de trenes.

Periódicos e impresos.—Cuenca, hasta las 16.40.—Aragón, hasta las 17.30.—Demás líneas, hasta las 18.

Certificados y valores.—Cuenca, hasta las 16.40.—Aragón (expres), 17.30.—Aragón (correo), 17.45.—Extremadura, 18.10.—Andalucía (expres), 19.30.—Alicante y Cartagena, 19.45.—Andalucía (correo), 20.10.—Valencia (expres), 20.45.

LA CORUÑA MARTIN NAVAZO

Vinos - Restaurant - Cervezas - Licores de todas las marcas - Mariscos del día - Aperitivos y bocadillos
—: La Peña más clásica —:

4, ALCALÁ, 4

FOTOGRAFIA LAURGRAFF

Kilométricos, pasaportes y carnets entregados en el acto. Magníficas postales desde 3 ptas.

AMPLIACIONES, PRECIOS ECONÓMICOS

HORTALEZA, 2

EDIFICIO DEL CÍRCULO DE LA UNIÓN MERCANTIL

¡MAS DE VEINTE AÑOS DE EXITO!

DEPOSITO DE LINOLEUM

Artículos de limpieza :: Tubos de goma
Hules de mesas y para encerados

FRANCISCO SERRANO

Droguería y Perfumería :: Depósito de suelas y tacones de goma

CONDE DE ROMANONES 11

Teléfono 18557.—MADRID



DISPONIBLE

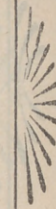

RUMBOS PARA AUTOMOVILES

- Madrid-Irún (por Aranda), 488 kilómetros.
- Madrid-Irún (por Valladolid), 538 kilómetros.
- Madrid-Irún (por Soria), 496 kilómetros.
- Madrid-Bilbao (por Aranda), 396 kilómetros.
- Madrid-Santander (por Aranda), 393 kilómetros.
- Madrid-Santander (por Valladolid), 466 kilómetros.
- Madrid-Gijón (por Valladolid), 476 kilómetros.
- Madrid-Vigo (por Salamanca), 665 kilómetros.
- Madrid-La Coruña (por Lugo), 609 kilómetros.
- Madrid-Barcelona (por Zaragoza), 628 kilómetros.
- Madrid-Barcelona (por Alcañiz), 629 kilómetros.
- Madrid-Valencia (por Tarancón), 351 kilómetros.
- Madrid-Alicante (por Albacete), 422 kilómetros.
- Madrid-Cartagena (por Ocaña), 441 kilómetros.
- Madrid-Sevilla (por Córdoba), 542 kilómetros.
- Madrid-Sevilla (por Mérida), 545 kilómetros.
- Sevilla-Cádiz (por Jerez de la Frontera), 154 km.
- Madrid-Granada (por Jaén), 436 kilómetros.
- Madrid-Málaga (por Granada), 564 kilómetros.
- Madrid-Toledo, 70 kilómetros.
- Madrid-Salamanca, 214 kilómetros.
- Madrid-Badajoz (por Trujillo), 407 kilómetros.

Tarifa general de la Compañía del Metropolitano "Madrid".

PUERTA DEL SOL A TETUAN DE LAS VICTORIAS, 0,30, CON ESTACIONES EN ALVARADO Y ESTRECHO

| ESTACIONES | 0,10 | 0,15 | 0,20 | 0,25 | 0,30 | 0,35 | 0,40 | 0,45 | 0,50 | 0,55 | 0,60 | 0,65 | 0,70 | 0,75 | 0,80 | 0,85 | 0,90 | 0,95 | 1,00 | |
|----------------------|------|------|------|------|------|------|------|------|------|------|------|------|------|------|------|------|------|------|------|----|
| Cuatro Caminos... | 10 | 10 | 10 | 10 | 10 | 10 | 10 | 10 | 10 | 10 | 10 | 10 | 10 | 10 | 10 | 10 | 10 | 10 | 10 | 10 |
| Ríos Rosas... | 10 | 10 | 10 | 10 | 10 | 10 | 10 | 10 | 10 | 10 | 10 | 10 | 10 | 10 | 10 | 10 | 10 | 10 | 10 | 10 |
| Iglesia... | 10 | 10 | 10 | 10 | 10 | 10 | 10 | 10 | 10 | 10 | 10 | 10 | 10 | 10 | 10 | 10 | 10 | 10 | 10 | 10 |
| Chamberí... | 10 | 10 | 10 | 10 | 10 | 10 | 10 | 10 | 10 | 10 | 10 | 10 | 10 | 10 | 10 | 10 | 10 | 10 | 10 | 10 |
| Bilbao... | 10 | 10 | 10 | 10 | 10 | 10 | 10 | 10 | 10 | 10 | 10 | 10 | 10 | 10 | 10 | 10 | 10 | 10 | 10 | 10 |
| Tribunal... | 10 | 10 | 10 | 10 | 10 | 10 | 10 | 10 | 10 | 10 | 10 | 10 | 10 | 10 | 10 | 10 | 10 | 10 | 10 | 10 |
| Gran Vía... | 10 | 10 | 10 | 10 | 10 | 10 | 10 | 10 | 10 | 10 | 10 | 10 | 10 | 10 | 10 | 10 | 10 | 10 | 10 | 10 |
| Sol... | 10 | 10 | 10 | 10 | 10 | 10 | 10 | 10 | 10 | 10 | 10 | 10 | 10 | 10 | 10 | 10 | 10 | 10 | 10 | 10 |
| Progreso... | 10 | 10 | 10 | 10 | 10 | 10 | 10 | 10 | 10 | 10 | 10 | 10 | 10 | 10 | 10 | 10 | 10 | 10 | 10 | 10 |
| Antón Martín... | 10 | 10 | 10 | 10 | 10 | 10 | 10 | 10 | 10 | 10 | 10 | 10 | 10 | 10 | 10 | 10 | 10 | 10 | 10 | 10 |
| Atocha... | 10 | 10 | 10 | 10 | 10 | 10 | 10 | 10 | 10 | 10 | 10 | 10 | 10 | 10 | 10 | 10 | 10 | 10 | 10 | 10 |
| Menéndez Pelayo... | 10 | 10 | 10 | 10 | 10 | 10 | 10 | 10 | 10 | 10 | 10 | 10 | 10 | 10 | 10 | 10 | 10 | 10 | 10 | 10 |
| Pacífico... | 10 | 10 | 10 | 10 | 10 | 10 | 10 | 10 | 10 | 10 | 10 | 10 | 10 | 10 | 10 | 10 | 10 | 10 | 10 | 10 |
| Puente Valdecañas... | 10 | 10 | 10 | 10 | 10 | 10 | 10 | 10 | 10 | 10 | 10 | 10 | 10 | 10 | 10 | 10 | 10 | 10 | 10 | 10 |
| Ventas... | 10 | 10 | 10 | 10 | 10 | 10 | 10 | 10 | 10 | 10 | 10 | 10 | 10 | 10 | 10 | 10 | 10 | 10 | 10 | 10 |
| Manuel Becerra... | 10 | 10 | 10 | 10 | 10 | 10 | 10 | 10 | 10 | 10 | 10 | 10 | 10 | 10 | 10 | 10 | 10 | 10 | 10 | 10 |
| Goya... | 10 | 10 | 10 | 10 | 10 | 10 | 10 | 10 | 10 | 10 | 10 | 10 | 10 | 10 | 10 | 10 | 10 | 10 | 10 | 10 |
| Príncipe Vergara... | 10 | 10 | 10 | 10 | 10 | 10 | 10 | 10 | 10 | 10 | 10 | 10 | 10 | 10 | 10 | 10 | 10 | 10 | 10 | 10 |
| Retiro... | 10 | 10 | 10 | 10 | 10 | 10 | 10 | 10 | 10 | 10 | 10 | 10 | 10 | 10 | 10 | 10 | 10 | 10 | 10 | 10 |
| Banco de España... | 10 | 10 | 10 | 10 | 10 | 10 | 10 | 10 | 10 | 10 | 10 | 10 | 10 | 10 | 10 | 10 | 10 | 10 | 10 | 10 |
| Sevilla... | 10 | 10 | 10 | 10 | 10 | 10 | 10 | 10 | 10 | 10 | 10 | 10 | 10 | 10 | 10 | 10 | 10 | 10 | 10 | 10 |
| Isabel II... | 10 | 10 | 10 | 10 | 10 | 10 | 10 | 10 | 10 | 10 | 10 | 10 | 10 | 10 | 10 | 10 | 10 | 10 | 10 | 10 |
| Santo Domingo... | 10 | 10 | 10 | 10 | 10 | 10 | 10 | 10 | 10 | 10 | 10 | 10 | 10 | 10 | 10 | 10 | 10 | 10 | 10 | 10 |
| Noviciado... | 10 | 10 | 10 | 10 | 10 | 10 | 10 | 10 | 10 | 10 | 10 | 10 | 10 | 10 | 10 | 10 | 10 | 10 | 10 | 10 |
| San Bernardo... | 10 | 10 | 10 | 10 | 10 | 10 | 10 | 10 | 10 | 10 | 10 | 10 | 10 | 10 | 10 | 10 | 10 | 10 | 10 | 10 |
| Quevedo... | 10 | 10 | 10 | 10 | 10 | 10 | 10 | 10 | 10 | 10 | 10 | 10 | 10 | 10 | 10 | 10 | 10 | 10 | 10 | 10 |
| E. del Norte... | 10 | 10 | 10 | 10 | 10 | 10 | 10 | 10 | 10 | 10 | 10 | 10 | 10 | 10 | 10 | 10 | 10 | 10 | 10 | 10 |

LINEAS DE TRANVIAS

| | | |
|--|---------------------------------|------|
| 1 Sol-Salamanca... | 0,15 | |
| 2 Sol-Argüelles... | 0,15 | |
| 3 Salamanca-Sol, 0,15. — Sol-Quevedo | 0,10 | |
| 4 Sol-Ventas, 0,20. — Sol-Paradinas | 0,15 | |
| 5 Servicio especial Plaza de Torres, Cda. de novillos, 0,20. — Torres. | 0,50 | |
| 6 Sol-Paradinas | 0,15 | |
| 7 Goya-Sol, 0,15. — Sol-Argüelles | 0,15 | |
| 8 Sol-Hipódromo | 0,15 | |
| 9 Bombilla-Sol, 0,30. — Sol-Hpmo. | 0,15 | |
| 10 Sol-Bombilla, 0,30. — Sol-Norte | 0,20 | |
| 11 Sol-Estación del Norte | 0,20 | |
| 12 Argüelles-Bilbao-Retiro | 0,15 | |
| 13 Sol-Argüelles (Rosales) | 0,15 | |
| 14 Antón Martín-Sol, 0,10. — Sol-Quevedo | 0,10 | |
| 15 P. Vlls.-S.1, 0,25. — Sol-Qdo.-Cua- | 0,10 | |
| 16 P. Vlls.-S.1, 0,25. — Sol-Cham- | 0,10 | |
| 17 bert-Olavide | 0,10 | |
| 18 Sol-Floco, 0,25. — Sol-A. Martín. | 0,10 | |
| 19 C. Caminos-Sol, 0,10. — Sol-Pgs. | 0,05 | |
| 20 Obelisco-Sol, 0,10. — Sol-S. Fco. | 0,10 | |
| 21 C. Caminos. — P. A. Martínez. | 0,10 | |
| 22 C. Caminos-Red de San Luis. | 0,10 | |
| 23 Sol-Pozas (por Legranitos) | 0,15 | |
| 24 Pozas-Sol, 0,15. — Sol-Rimbajds. | 0,15 | |
| 25 Sol-Puenteolla | 0,10 | |
| 26 P. Mayor-Carabanchel Bajo, 0,30 | 0,10 | |
| 27 Carabanchel-Alto | 0,10 | |
| Sol-Especial P. de Torres, Corri- | 0,50 | |
| da de Novillos, 0,30. — Cda. de | 0,50 | |
| Toros | 0,15 | |
| 25 Plaza Mayor-Leganés | 0,15 | |
| 26 Cibeles-Puerta de Toledo | 0,15 | |
| 27 Pozas-Sol, 0,15. — Sol-Delicias | 0,15 | |
| 28 Red de San Luis-Prospenidad | 0,20 | |
| 29 Puente-Valdecañas-Antón Martín | 0,20 | |
| 30 Hipódromo-Chamartín la Rosa | 0,15 | |
| 31 Sol-Diego de León (por S.) | 0,15 | |
| 32 Santo Domingo-Estación Norte | 0,15 | |
| 33 Plaza Mayor-Puerta del Angel | 0,15 | |
| 34 C. Caminos-Glorieta Bilbao | 0,10 | |
| 35 C. Caminos-Glorieta Bilbao | 0,10 | |
| 36 C. Caminos-Puente de la Princesa | 0,15 | |
| 37 Cibeles-Goya (final) | 0,15 | |
| 38 Cibeles-Goya (final) | 0,15 | |
| 39 Pozas-Plaza de Santa Cruz (por | 0,15 | |
| Ventura Rodríguez) | 0,15 | |
| 40 Prosperidad. — P. A. Martínez | 0,15 | |
| 41 Santo Domingo-Pozas 0,15. Po- | 0,15 | |
| zas. — Escuela de Agricultura, | 0,10. — Escuela de Agricultura- | 0,20 |
| Puerta de Hierro | 0,15 | |
| 42 Cibeles-Hipódromo | 0,15 | |
| 43 Cibeles-Plaza Manuel Becerra | 0,15 | |
| 44 Plaza May r-Fuenteolla | 0,05 | |
| 45 Plaza Mayor-Mataderos | 0,20 | |
| 46 Quevedo-Cibelas-P. Atocha | 0,15 | |
| 47 Glorieta de Bilbao-Colón-Goya | 0,15 | |
| 48 Glorieta Ruiz Jiménez-García | 0,15 | |
| 49 Gaziambid. | 0,15 | |

LA REGIONAL

VINOS FINOS DE MESA :: SERVICIO A DOMICILIO

Gran vino «EL PADRE ETERNO»
:: y blanco «LA PALMA» ::

1, LOS MADRAZO, 1.—TELEF. 13563

EL MESON DEL SEGOVIANO
CAVA BAJA, núms. 41 y 28 :: Teléfono 72932

El sitio más popular de la corte, donde pueden admirar los famosos frescos del pintor ARTURO ORTIZ ALGUACIL
LOS JUEVES, Pote gallego.
NO DEJE DE VISITAR ESTE FAMOSO MESON

CASA MERP
ARREGLA STYLOGRAFICAS
ECHEGARAY 7 - TELEFONO 10095 - MADRID

Sastrería

Terrado

Sastrería

Proveedor de las Cooperativas del Ministerio
de la Guerra e Instituciones



LEGANITOS

2

Teléfono 13799

Uniformes
de
todas clases

Trajes
Gabanés
Trincheras

PLAZOS Y CONTADO



JOSE GUILLAMON

CALEFACCIONES Y SANEAMIENTOS

Aplicaciones generales del calor
a edificios y a la industria.

ESPECIALIDAD EN CALEFACCIONES INDEPENDIENTES POR PISOS. MÁS DE 2.000 INSTALACIONES FUNCIONANDO EN TODA ESPAÑA

PROYECTOS Y PRESUPUESTOS GRATIS

Oficinas: **SAGASTA, 7** duplicado

TELÉFONO 33875

Sucursal en **MURCIA: Plaza de San Bartolomé, 1 y 2**

LA MONUMENTAL

Grandes salones de Peluquería

15 OFICIALES

NO SE ADMITEN PROPINAS

TETUAN, 25 DUPLICADO
y CONCEPCION JERONIMA, 4

TELEFONOS 18.098 y 74085

KARDEX

FICHERO VISIBLE PERFECTO

LIPS

CAJAS DE CAUDALES
MUEBLES DE ACERO
PARA OFICINAS
ARCHIVADORES, MESAS,
ARMARIOS, ETC.

Rudy Meyer

Montera, 28
MADRID

ESPECTÁCULOS DE MADRID

REVISTA DIARIA
GUIA DE LA CAPITAL

CRÓNICAS = NOVELAS = PASATIEMPOS =
TEATROS = TOROS = CINES = VARIETÉS Y SPORT

— Se reparte gratis —



“DIRECCIÓN”

CONDE DE ROMANONES, 2 — ESQ. A CONCEPCIÓN JERÓNIMA

Pida todos los días de corrida nuestra Revista-Programa
“TOROS” Espectáculos de Madrid
Anunciando en ella prosperarán sus negocios
2. CONDE DE ROMANONES, 2, 4.º derecha.— De 2 a 4,30 tarde