

— Décimo año de publicación no interrumpida —

# Espectáculos de Madrid

REVISTA DIARIA

GUIA DE LA CAPITAL  
- NOVELAS - PASATIEMPOS -  
- CRÓNICAS DE TEATROS -  
- TOROS -

CINES  
VARIETÉS  
Y  
SPORT

CONDE ROMANONES, 2  
ESCA. Y CONCEPCION, 10 y 11 A

Reparto Gratis

- DIRECCIÓN -  
2-CONDE DE ROMANONES, 2

**MECAPHONE**

EL FONOGRAFO PORTATIL MAS POTENTE  
Y DE MAS CLARO SONIDO

VENTA EXCLUSIVA:

**Unión Musical Española**

Carrera de San Jerónimo, 30, y Preciados, 5 - Madrid



Pere Durán



# GRANDES REBAJAS

DE

# PRECIOS



¿Ha oído Ud. la

## NUEVA GRAMOLA CON CAMARA ACÚSTICA "REENTRANTE?"

En caso negativo, hágalo en seguida. Acuda sin pérdida de tiempo a un agente nuestro y pida una audición musical con este nuevo instrumento. Al escuchar las primeras notas sentirá usted la sensación de que los artistas se hallan en su presencia. Su ánimo quedará cautivado ante esta nueva maravilla, y radiante de placer deseará usted adquirir este prodigioso aparato, que reproduce todos los sonidos musicales con una precisión verdadera admirable. Una sola audición le convencerá.



# La Voz de su Amo

COMPañÍA DEL GRAMÓFONO, S. A. E.  
AVENIDA DE PÍ Y MARGALL, 1 — MADRID

Fábrica:  
URGEL, N. 234  
BARCELONA





**DISTRIBUCION DE NUESTRAS TIRADAS**



Todos los días, de doce y media a dos, en los Casinos de Madrid, Bellas Artes, Gran Peña; en los Hoteles Palace, París, Inglés, Victoria, Regina y Asturias. De cuatro a cinco (tarde), en los siguientes Cafés y de esta forma: *Martes, Jueves y Sábados*, Cafés Oriental, Lisboa, Puerto Rico, Universal y Colonial. *Miércoles, Viernes y Domingos*, Lyon d'Or, Maison Dorée, Café-Bar La Montaña y Norte. Diariamente se reparte en los Bares Villa-Rosa, Plaza de Santa Ana, 17; «Las Regiones», Jardines, 16 y 18, y en la Peluquería de Moda, Prado, 7.—Lo que avisamos a los señores anunciantes para que lo comprueben.

**[Para toda clase de anuncios y propagandas diríjense a la Dirección:  
Domingo Fanegas • 2, Conde de Romanones, 2**

**PRINCIPALES TRENES**

| M. Z. A.<br>Salidas de Madrid   | Horas |
|---|-------|
| Expreso Zaragoza-Barcelona (1. <sup>a</sup> y 3. <sup>a</sup> ).....  | 9,40  |
| Expreso Zaragoza (1. <sup>a</sup> y 3. <sup>a</sup> , comedor).....   | 15,15 |
| Expreso Zaragoza - Barcelona (coches-camas,<br>butacas y comedor).....  | 20,20 |
| Omnibus Guadalajara (2. <sup>a</sup> y 3. <sup>a</sup> ).....   | 9,50  |
| Omnibus Guadalajara (2. <sup>a</sup> y 3. <sup>a</sup> ).....   | 13,30 |
| Omnibus Sigüenza (2. <sup>a</sup> y 3. <sup>a</sup> ).....  | 17 —  |
| Expreso Andalucía (1. <sup>a</sup> y 3. <sup>a</sup> ), coches directos<br>(coches mixtos 1. <sup>a</sup> y 2. <sup>a</sup> clase), directos pa-<br>ra Almería; lunes, miércoles, viernes y do-<br>mingos para Baeza; martes, jueves y sábados<br>para Málaga, por Espeliú, diario..... | 9,50  |
| Expreso Málaga-Algeciras (coches butacas y<br>tercera; coches directos para Granada, por<br>Baeza, martes, jueves, sábados y domingos;<br>para Algeciras, un coche de 3. <sup>a</sup> diario, y lu-<br>nes, miércoles y viernes, coche comedor has-<br>ta Alcázar .....                 | 21,35 |
| Expreso Andalucía (butacas y camas); Cádiz<br>(butacas diario, y coches-camas martes, jue-<br>ves y sábados).....   | 22,40 |
| Expreso Valencia-Alicante-Cartagena (primera<br>y tercera) .....  | 9 —   |
| Expreso Aranjuez, Cuenca y Toledo (1. <sup>a</sup> y 3. <sup>a</sup> ).....   | 9,10  |
| Correo-expreso Cartagena (1. <sup>a</sup> y 3. <sup>a</sup> ).....  | 21,45 |
| Correo-expreso Valencia (1. <sup>a</sup> y 3. <sup>a</sup> ).....   | 22,10 |
| Correo-expreso Alicante (1. <sup>a</sup> y 3. <sup>a</sup> ).....   | 22 —  |
| Mensajerías Valencia, Alicante, Cartagena y<br>Tarancón .....   | 11,10 |

*Sigue en la cuarta plana.*

**ARMENGOL**

ACREDITADA Y ANTIGUA LANERIA  
Y COLCHONERIA

*Grandes existencias en lanas y telas adamasca-  
das y listadas para toda clase de colchones.  
Duvets, plumas, miraguanos, borras, zaleas,  
etcétera, etc.*

**BARQUILLO, 30 - Teléf. 34272**

**MERCERIA**

Especialidad en géneros de punto confeccionados a mano

PLISADOS Y VAINICAS

Casa acreditada en la materia y la más eco-  
nómica de Madrid. — Hilaturas de todas clases  
y colores.

**31, CRUZ, 31 (esquina a la calle del Gato)**

**BIARRITZ • Casa Alonso**

VINOS Y COMIDAS

ANTIGUA Y ACREDITADÍSIMA CASA QUE SIRVE EL  
MEJOR VINO DE VALDEPEÑAS

JARDINES, 2

Teléf. 16.665

¿Quiere usted comer bien y económi-  
camente? Visite en ADUANA, 21, el

**Restaurant MOLINERO**

Excelente servicio a la carta  
Cubiertos a 3 y 4 pesetas.

El Restaurant mejor de Madrid.



**Llegadas a Madrid**

|  | Horas |
|--|-------|
| Correo Barcelona y Zaragoza.....   | 8 —   |
| Omnibus Guadalajara .....  | 8,35  |
| Expreso Barcelona-Zaragoza (coches-camas y butacas) .....                            | 15 —  |
| Expreso Zaragoza (coches-camas y butacas)....  | 9 —   |
| Omnibus Sigüenza (2. <sup>a</sup> y 3. <sup>a</sup> ).....                           | 10 —  |
| Expreso Zaragoza (1. <sup>a</sup> y 3. <sup>a</sup> ).....                           | 11,30 |
| Expreso Barcelona-Zaragoza (1. <sup>a</sup> y 3. <sup>a</sup> ).....                 | 15,30 |
| Omnibus Barcelona-Zaragoza (1. <sup>a</sup> , 2. <sup>a</sup> y 3. <sup>a</sup> )... | 22 —  |
| Correo Andalucía .....   | 20,50 |
| Expreso Alicante .....   | 7 —   |
| Expreso Andalucía (coches-camas y butacas)...  | 7,30  |
| Correo-expreso Valencia (1. <sup>a</sup> y 3. <sup>a</sup> ).....                    | 8,45  |
| Correo-expreso Cartagena (1. <sup>a</sup> y 3. <sup>a</sup> ).....                   | 8 —   |
| Expreso Málaga-Algeciras .....   | 8,30  |
| Omnibus Aranjuez-Tarancón .....  | 9,10  |
| Expreso Valencia, Alicante y Cartagena (primera y tercera) .....                     | 9,55  |
| Expreso Toledo, Cuenca y Aranjuez.....   | 19,40 |
| Expreso Andalucía-Málaga, por Espeliú.....   | 20 —  |
| Mensajerías Valencia, Cartagena, Alicante y Cuenca .....                             | 20,25 |
|  | 20,10 |

**NORTE**

**Salidas de Madrid**

|   |       |
|---|-------|
| Rápido Hendaya-Bilbao .....   | 10,20 |
| Sudexpreso Madrid-Hendaya.....  | 22,35 |
| Correo Hendaya-París-Bilbao (1. <sup>a</sup> y 3. <sup>a</sup> ).....               | 22,50 |
| Rápido Asturias-Santander (1. <sup>a</sup> y 3. <sup>a</sup> ).....                 | 10-10 |
| Expreso Galicia (1. <sup>a</sup> y 3. <sup>a</sup> ).....                           | 19,20 |
| Correo Santander (1. <sup>a</sup> , 2. <sup>a</sup> y 3. <sup>a</sup> ).....        | 19,30 |
| Correo Asturias-Galicia (1. <sup>a</sup> , 2. <sup>a</sup> y 3. <sup>a</sup> )..... | 21,40 |
| Expreso Asturias (1. <sup>a</sup> , 2. <sup>a</sup> y 3. <sup>a</sup> ).....        | 20-15 |

**Llegadas a Madrid**

|  |       |
|--|-------|
| Correo Hendaya .....   | 6 —   |
| Rápido Hendaya-París-Bilbao .....  | 20 —  |
| Expreso lujo Hendaya .....   | 9,15  |
| Expreso Hendaya (1. <sup>a</sup> y 3. <sup>a</sup> ).....                    | 7 —   |
| Correo Santander y León .....  | 6 —   |
| Correo Asturias-Galicia .....  | 7,45  |
| Expreso Asturias (1. <sup>a</sup> , 2. <sup>a</sup> y 3. <sup>a</sup> )..... | 8 —   |
| Correo Santander .....   | 8,10  |
| Expreso Galicia (coches-camas) .....   | 9,40  |
| Rápido Santander (1. <sup>a</sup> y 3. <sup>a</sup> ).....                   | 20,35 |

**AUTOMÓVILES**

**TARIFA PARA SU SERVICIO**

**FRANJA ENCARNADA**

(SIN PROPINA)

|  |             |
|--|-------------|
| Los 800 primeros metros .....                                | 0'60        |
| Por cada 333 metros más o fracción... ..                     | 0'10 y 0'20 |
| Por cada hora que el coche esté parado ... ..                | 4'00        |
| Despedidos en el tercer límite, se abonará por regreso ..... | 1'25        |

**COCHES DE PLAZA**

|  |      |
|--|------|
| Por carreras.—Una o dos personas ..... | 1'25 |
| Por cada asiento más .....             | 0'50 |
| Por horas.—Una o dos personas .....    | 3'00 |
| Por cada asiento más .....             | 0'75 |



**BAILES MODERNOS**

ACADEMIA ELEGANTE, CULTA Y MORAL

Plaza del Carmen, núm. 1

Unica Academia que garantiza la enseñanza.



**FOTOGRAFIA LAURGRAFF**

Kilométricos, pasaportes y carnets entregados en el acto. Magnificas postales desde 3 pts.

AMPLIACIONES, PRECIOS ECONÓMICOS

HORTALEZA, 2

EDIFICIO DEL CÍRCULO DE LA UNIÓN MERCANTIL

¡MÁS DE VEINTE AÑOS DE ÉXITO!

**SERVICIOS DE LA CAPITAL**

**-GOBIERNO ESPAÑOL.—MINISTERIOS**

Presidencia del Consejo de Ministros, Paseo de la Castellana, 3, teléfono 30165.—Ministerio de Estado, Plaza de las Provincias, 1, teléfono 52849.—Economía Nacional, Paseo de Atocha, 1 y 3, teléf. 73569.—Ministerio de la Guerra, Alcalá, 53, teléfono 16552.—Ministerio de Fomento, Paseo de Atocha, 53, teléfono 73040.—Ministerio de Gobernación, Puerta del Sol, 7, teléfono 53037.—Ministerio de Hacienda, Alcalá, 11, teléfono 11770.—Instrucción, Alcalá, 34, teléfono 11667.—Ministerio de Justicia, San Bernardo, número 47, teléfono 14945.—Ministerio de Marina, Paseo del Prado, 3, teléfono 70412.—Trabajo, Marqués de la Ensenada, 8, teléfono 33391.—Ministerio de Comunicaciones, Plaza de Cánovas.

**LOS MAS IMPORTANTES BANCOS**

Central.—Alcalá, 31.—Teléfono 11140.  
Calamarte.—Alcalá, 44 y 46.—Teléfono 12890.  
Ahorros y Construcciones.—Prim, 5.—Teléf. 10993.  
Avila.—Peligros, 1.—Teléfono 10164.



# ANTIGUO HORNO DE SAN JOSÉ

Fundado en el año 1840

Antes Atocha, esquina a Carretas.

GRAN SURTIDO EN EXQUISITOS BOMBONES Y CARAMELOS

PASTELERÍA :-: REPOSTERÍA :-: FIAMBRES :-: TARTAS :-: PASTAS DE THÉ

Especialidad en Rosquillas del Santo

PLAZA DEL ANGEL, 16 \* Teléf. 12.323 \* Esta casa no tiene sucursales

- Alemán Trasatlántico.—P.º Prado, 16.—Tel. 12955.
- Bilbao.—Alcalá, 16.—Teléfono 12866.
- Castilla.—Pl. Independencia, 2.—Teléf. 52001.
- Cataluña.—Av. C. Peñalver, 19.—Teléfono 14664.
- Crédito Industrial.—P.º Recoletos, 6.—Tel. 53834.
- Crédito Local de España.—Alcalá, 22.—Tel. 12850.
- España.—Alcalá y Salón del Prado.—Teléf. 11110.
- Español de Crédito.—Alcalá, 14.—Teléfono 11126.
- Español de Crédito Hipotecario.—Sagasta, 4.
- Español del Río de la Plata.—Alcalá, 57.—Tel. 11040.
- Germánico-América del Sur.—C.ª S. Jerónimo, 32.
- Hipotecario.—Paseo de Recoletos, 12.
- Hispano-Americano.—Plaza de Canalejas, 1.
- Hispano de Edificación.—Av. C. Peñalver, 8 y 10.
- Industria y Comercio.—C.ª San Jerónimo, 43.
- Matritense.—San Agustín, 3.
- Nacional de Mutualidades.—Serrano, 5.
- Popular de León XIII.—Costanilla San Andrés, 7.
- Sáinz.—Alcalá, 12.
- Urquijo.—Alcalá, 55.
- Vitalicio de España.—Alcalá, 25.
- Vizcaya.—Nicolás M.ª Rivero, 8 y 10.
- Zaragozano.—Nicolás M.ª Rivero, 4 y 6.
- Anglo South American.—Av. C. Peñalver, 21.
- Crédit Lyonnais.—Alcalá, 10.
- Bolsa de Madrid.—Plaza de la Lealtad.

## TEATROS DISTINGUIDOS

- Calderón.—Atocha, 12.—Teléfono 10187.
- Price.—Plaza del Rey, 7.—Teléfono 51908.
- Cómico.—Mariana Pineda, 10.—Teléfono 10525.
- Eslava.—Pasadizo de San Ginés.—Teléfono 14032.
- Español.—Plaza del Príncipe Alfonso.—Teléf. 12121.
- Fontalba.—Av. Pi y Margall, 6.—Teléfono 14419.
- Isabel.—Barquillo, 14.—Teléfono 14778.
- Lara.—Corredera de San Pablo, 17.—Teléf. 11631.
- Pavón.—Embajadores, 11.—Teléfono 72315.
- Teatro Maravillas.—Malasaña, 6.—Teléfono 36993.
- Muñoz Seca.—Plaza del Carmen.—Tel. 11875.
- Cervantes.—Corredera baja, 41.—Tel. 12114.
- Maravillas.—Malasaña, 6.—Tel. 36993.
- Beatriz.—Claudio Coello, 45.—Tel. 53108.

## LOS MEJORES CAFES

- Oriental.—P.ª del Sol, 11 y 12.—Teléfono 13005.
- Lisboa.—Mayor, 1.—Teléfono 15800.
- Puerto Rico.—P.ª del Sol, 3.—Teléfono 14804.
- Universal.—P.ª del Sol, 15.—Teléfono 15807.
- Colonial.—Alcalá, 3.—Teléfono 12603.
- Maison Dorée.—Alcalá, 22.—Teléfono 15804.
- La Montaña.—Alcalá, 2.—Teléfono 15020.
- Norte.—Montera, 54.—Teléfono 16802.
- Colón.—Alcalá, 17.—Teléfono 16022.
- Correos.—P.ª del Sol, 10.—Teléfono 12466.
- Gijón.—Paseo de Recoletos, 21.—Teléfono 12607.
- Granja El Henar.—Alcalá, 40.—Teléfono 12079.
- Kutz.—Av. C. Peñalver, 16.—Teléfono 14219.
- Levante.—Puerta del Sol, 4.—Teléfono 12708.
- Madrid.—Alcalá, 9.—Teléfono 10257.
- María Cristina.—Mayor, 6.—Teléfono 15456.
- Nacional.—Toledo, 19.—Teléfono 10794.
- Regina.—Alcalá, 19.—Teléfono 12426.

## GRANDES HOTELES

- Palace.—Plaza de las Cortes, 5.—Teléfono 11100.
- Ritz.—Plaza de la Lealtad, 1.—Teléfono 12856.
- París.—Alcalá, 2.—Teléfono 10260.
- Inglés.—Echegaray, 10.—Teléfono 11030.
- Victoria.—Plaza del Angel, 8.—Teléf. 12870.
- Regina.—Alcalá, 19.—Teléfono 14683.
- Asturias.—Echegaray, 1.—Tel. 12873.
- Florida.—Plaza del Callao, 2.—Teléfono 18359.
- Grand Hotel.—Arenal, 19 y 21.—Teléfono 12185.
- Gran Via.—Av. Pi y Margall, 3.—Teléfono 14680.
- Roma.—Av. C. Peñalver, 9.—Teléfono 16018.
- Savoy.—Paseo del Prado, 26.—Teléfono 11166.
- Alfonso.—Av. Pi y Margall, 12.—Tel. 14780.
- Barcelona.—Mariana Pineda, 7.—Teléfono 11661.
- Biarritz.—Victoria, 2.—Teléfono 11537.

## SASTRERIA GALINDO

CORTE PROPIO

TRAJES ULTIMA MODA



GABARDINAS TRINCHERAS

SE ADMITEN GÉNEROS PARA SU CONFECCIÓN  
8. Concepción Jerónima, 8. — Teléfono 72746

## VILLA-ROSA RESTAURANT

El mejor y más típico en su género  
y el preferido por la buena Sociedad  
SERVICIO PERMANENTE  
PLATO DEL DIA  
SERVICIO A LA CARTA

:-: Visite usted VILLA-ROSA :-:  
Plaza del Príncipe Alfonso, 17. — Teléfono 12270





### PAVON

(Varietés y grandes atracciones.)

A las 6,45 y 10,45:

Espectáculos  
**Mercedes Serós**

:- ORQUESTA PLANAS :-  
y otros interesantes números

(Butacas, 2 ptas.)



### ESLAVA

(Espectáculos Sugrañes)

A las 6,30 y 10,30:

:- LAS DEL BERI :-

¡Éxito clamoroso!



### PELIKAN KURSAAL

Atocha, 68 Telf. 70930  
CALLE DE ATOCHA

TODAS LAS NOCHES a las 11:  
Grandes atracciones.

¡ÉXITO! ¡XITO!

**TERESITA AGUIRRE**  
Julita y Juanita PEREZ

De 1 a la madrugada: -OUP- R-T NGO  
Orquesta EMPI E y Orquesta FLIROS  
Domingos y festivos, a las 6 tarde,  
GRAN F-TANGO

### PRICE

Dirección: CORZANA-PEREZOFF

A las 6,30: Matinee infantil  
Grandioso programa.

A las 10,30:

Grandiosa función de cir-  
co compuesta por atraccio-  
nes de fama mundial y con-  
tinuación del

**Torneo de lucha Greorroman**

### ESPAÑOL

COMPANIA MARGARITA XIRGU

A las 6,30:

**LA NOCHE DEL SÁBADO**

A las 10,30 (Beneficio de Mar-  
garita Xirgu): Estreno de  
**LOS FRACASADOS**

### FUENCARRAL

A las 6,45 y 10,45:

**LUISA FERNANDA**

### CERVANTES

Compañía comedias Fortensia Gelabert

A las 7 y 10,45:

(:-) **LA DIOSA RÍE** (:-)

¡Gran éxito!

(Butacas, 2 ptas.)

### NOVELAS Y NARRACIONES

## Un lecho y un

calera de oro y añil, y cuando descubrió su reino, paises, flotantes bajo penachos de las Maldivas pareció que el cielo celestial, dividiéndose doce veces vivo y alegre, que dibujaba en esa agilidad de movimiento se saltó ligeramente de una luz, lucir, entre dos hojas de ondulantes bucles de ébano como el de la bella Radha, misteriosos que les pertenecieron miento de las horas, del Arzeb, al despertarse, en años de dicha, pasados en el golfo arábigo, sobre coral.

Sin embargo, Arzeb su realidad miserable al buey Nandy, ante el tiempo

ESPAÑA  
monumental

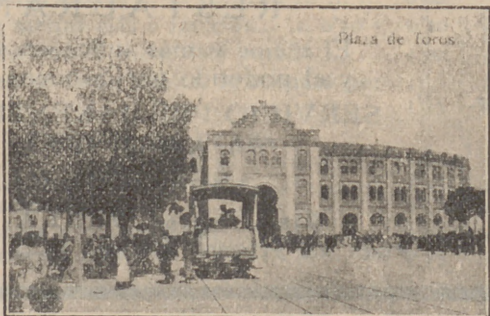

PLAZA  
DE TOROS



(A. C.) FET  
DUCH, AGR  
Muebles - Herr  
Cristal -  
NICOLAS M.  
MADRID



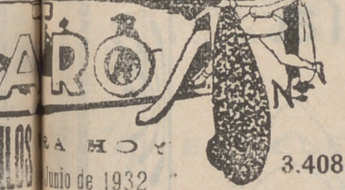

VISITAD LA DE **Alberto Ruiz**  
 JOYERIA <sup>DE</sup>/<sub>CO</sub>  
 7, Calle de Carretas, 7



Primera Casa en Pulseras de pedida

NARRAS MISTERIOSAS  
 o un ajedrez

y cuando a la región de las nu-  
 p, para doce mil conchas mari-  
 nacho almeras. Al llegar a las  
 de el le cantaba una sinfonía  
 doceces en arroyuelos de azul  
 ujabantornos de las islas. Con  
 mientan dan los sueños, Arzeb  
 ina islas, y a cada salto veía re-  
 de de, do sojos negros, bajo  
 éban un rostro dulce y dorado  
 idhá años, entre otros secretos  
 ertencos hacen perder el senti-  
 del del espacio; así es que  
 consen sus recuerdos muchos  
 os en de sus doce mil reinas,  
 obres de perlas, de ámbar y

eb pronto el sentimiento de  
 al vernarse a la sombra del  
 tempora. Según sus cálculos  
 (Continuara).



linuanelo, 19.—Teléf. 73402

**Maravillas**  
 (Compañía de revistas)  
 A las 6,30 y 10,30:  
 ¡COMO ESTAN LAS MUJERES!  
 ¡El éxito cumbre!  
 El sábado, a las 6,30  
 Los niños de Bienvenida  
 (Estreno)

**Calderón**  
 (TEATRO LÍRICO NACIONAL)  
 A las 10,15:  
 EL BARBERO DE SEVI LA

**MUÑOZ SECA**  
 (COMPAÑIA MARGARITA ROBLES)  
 A las 7 y 10,45:  
 FOLLETIN

**I D E A L**  
 (Compañía lírica del maestro Guerrero)  
 A las 6,30:  
 LOS GAVILANES  
 A las 10,30:  
 La fama del tartanero  
 ¡Gran éxito!  
 (Butacas, 2 ptas.)

**JAI-ALAI**  
 Alfonso XI Telf. 17093  
 A las 4:  
 Formidables partidos a pala  
 y remonte por los «Ases»  
 de la pelota  
 (Vean carteles)  
 No falte hoy a JAI-ALAI.

**MARIA ISABEL**  
 COMPAÑIA CARMEN R. DE MORAGAS  
 A las 6,30:  
 MAMÁ ILUSTRE  
 A las 10,30:  
 LA MERCERIA  
 de la  
 DALIA ROJA

**REGIONES** JARDINES, 16.  
 ADUANA, 25.  
 (PATIO D. FIEBAST)  
 De 12,30 a 3 tarde, **Vermú bai-**  
**lado.** Los jueves y domingos,  
 a las 11,30, concursos de bai-  
 le para aficionados, con pre-  
 mios y regalos a las parejas,  
 haciéndose exhibiciones por  
 renombrados bailarines. En-  
 trada a consumición, **Vermú**  
 1 pta. En Bar Caricatura, 0,50

ESP. NA  
 monumental



Ministerio  
 de Comercio



# Clemente y García

CAMISERIA  
Y  
ROPA BLANCA

Equipos Canastillas,  
Batas, Blusas.  
Especialidad en ropas para niños.

51, Mayor, 51

## ALGUNOS SERVICIOS DEL AYUNTAMIENTO

Alcaldía-Presidencia, Plaza de la Villa, teléfono 10106.—Comisiones de Concejales, Plaza de la Villa, 5, teléfono 10808.—Tercera Casa consistorial, Plaza de la Constitución, 3, teléfono 10021.

## AGUAS POTABLES Y ALCANTARILLADO

Dirección, Plaza de la Villa, 4, teléfono 10922.—Inspección, Casa Cisneros, Plaza de la Villa, 4, teléfono 11227.—Inspección de Alcantarillas, Plaza de la Constitución, 3, teléf. 10012.—Almacenes de la Villa, Santa Engracia, 104, teléf. 30034.—Alumbrado, Dirección, Plaza de la Villa, 5, teléf. 10624.—Arquitectos, Dirección, Plaza de la Villa, 4, telef. 11406.—Carruajes, Dirección, Plaza de la Constitución, teléfono 11070.—Colegio de Ntra. Sra. de la Paloma, Dehesa de la Villa, teléf. 30410.—Depositaria Municipal, Plaza de la Villa, 5, teléf. 12853.—Ensanche, Jefe Negociado, Ayala, 14, teléf. 52859.—Inspección facultativa, Costanilla de los Angeles, 13, teléfono 13659.—Guarcia Municipal, Jefatura, Plaza de la Constitución, 3, teléf. 20021.—Guardia de Caballería, Costanilla de los Desamparados, 15, tel. 10651.—Imprenta municipal, Sacramento, 2, tel. 13337.—Incendios, Dirección, Imperial, 10, tel. 12800.—Laboratorio central, Bailén, 43, tel. 70320.—Puesto de Desinfección, Plaza de San Francisco, 3, tel. 73729.—Limpiezas, Dirección, Imperial, 10, tel. 14630.—Mataderos, Dirección, Paseo de la Chopera, tel. 70116.—Mercado de la Cebada, Plaza de la Cebada, teléfono 70405.—Mercado de los Mostenses, Plaza de los Mostenses, teléf. 15279.—Parques y jardines, Dirección, Parque de Madrid, teléf. 54382.—Puericultura, Casa central, Peñón, 23, teléfono 71341.

## CASAS DE SOCORRO

Buenavista: Castelló, 65, teléfono 52430.—Centro: Navas de Tolosa, 3, teléfono 10025.—Congreso: Fuencarral, 8, teléfono 10048.—Congreso (sucursal): Hermosilla, 51, teléfono 30204.—Chamberí: Eloy Gonzalo, 15, teléfono 30271.—Chamberí (sucursal): Santa Engracia, 130, teléfono 30268.—Hospicio: Augusto Figueroa, 43, teléfono 16139.—Hospital (sucursal): Santa Isabel, 36, teléfono 74424.—Inclusa: Encomienda, 21, teléfono 70254.—Latina: Carrera de San Francisco, 8, teléfono 70050.—Latina (sucursal): General Ricardos, 4, teléfono 70755.—Palacio: Cristino Martos, 5, teléfono 30073.—Palacio (sucursal): Plaza del Puente de Segovia, 3, teléfono 70120.—Universidad: Alberto Aguilera, esquina a Vallehermoso, teléfono 32142.

## RELOJERIA de MANUEL ALVAREZ

CASA ESPECIAL PARA COMPOSTURAS DE RELOJES ANTIGUOS POR DETERIORADOS QUE ESTÉN  
COMPRA Y VENTA DE RELOJES DE TODAS CLASES, ANTIGUOS Y MÓDERNOS  
CALLE DEL PRADO, 6 - TELÉF. 14.226 - MADRID

## BIBLIOTECAS Y MUSEOS

### HORAS DE VISITA

Servidas por el Cuerpo de Archiveros, Bibliotecarios y Arqueólogos, se encuentran abiertas, todos los días laborables, las siguientes:

Real Academia Española (Felipe IV, 2), de ocho a doce.

Real Academia de la Historia (León, 21), de quince treinta a diecinueve treinta.

Biblioteca Nacional (paseo de Recoletos, 20), de ocho a catorce.

Biblioteca de San Isidro (Toledo, 45), de diez a catorce.

Archivo Histórico Nacional (paseo de Recoletos, número 20), de ocho a catorce.

Ministerio de Hacienda (Alcalá, 7 y 9), de nueve a catorce.

Real Sociedad Económica Matritense de Amigos del País (plaza de la Villa), de ocho a trece.

Facultad de Derecho (San Bernardo, 59), de diez a trece. Los domingos, de diez a doce.

Facultad de Medicina (Atocha, 104), de ocho a catorce.

Confitería :: Pastelería :: Fiambres

**N I Z A**

Especialidades y creaciones para el té y postres

Se sirven LUNCHS

Argensola, 20 y Orellana, 16 :: Glorieta de Bilbao, 7 y Sagasta, 2 :: Teléfono 83.253

## JABON Y LEJIA

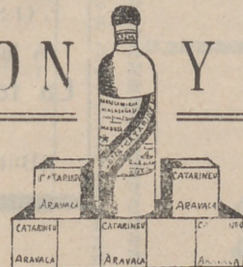

## CATARINEU

ACEITES FILTRADOS - Pidanse en todas partes

ARAVACA-FUENCARRAL

DESPACHO EN MADRID: **FUENCARRAL, 58**

TELEFONO 10427



CUBIERTOS  
Y A LA CARTA

# “EXCELSIOR”

CAFÉ :- CENAS  
ALMUERZOS  
MARISCOS

Cervecería-Restaurant

EXCELENTE COCINA ESPAÑOLA Y ALEMANA

Príncipe, 27 :- MADRID :- Teléfono 12.730

Facultad de Farmacia (Farmacia, 2), de nueve a doce y de quince a dieciocho.

Museo Arqueológico Nacional (Serrano, 13), de diez a catorce; los domingos, de diez a trece. La consulta de libros requiere autorización del jefe del Museo.

Museo de Ciencias Naturales (paseo del Hipódromo), de ocho a catorce, excepto el mes de agosto, que se dedica a la limpieza.

Museo de Reproducciones Artísticas (Alfonso XII, número 58), de diez a trece y de dieciséis a diecinueve.

Centro de Estudios Históricos (Almagro, 26), de nueve a trece y de dieciséis a veinte, cerrando en agosto por la limpieza y recuento.

Escuela Superior de Arquitectura (Estudios, 1), de nueve a trece, excepto el mes de agosto, para proceder a la limpieza general.

Escuela de Veterinaria (Embajadores, 70), de ocho a catorce, excepto la segunda quincena de agosto, que se cerrará por la limpieza de libros.

Talleres de la Escuela Industrial (Embajadores, número 88), de ocho a trece.

Escuela Industrial (San Mateo, 5), de ocho a catorce.

Jardín Botánico (paseo del Prado), de ocho a catorce, excepto el mes de agosto, que se cerrará para la limpieza.

Biblioteca Popular del distrito de Chamberí (paseo de Ronda, 2), de dieciocho a veintidós; los domingos, de diez a trece.

## SERVICIO DE CORREOS

CENTRAL DE CORREOS (PLAZA DE CASTELAR)

### ESTAFETAS URBANAS

Núm. 1 Jorge Juan, 20 y 22.—2 General Zabala, 14 (Prosperidad).—3 Santa Engracia, 155.—4 Florida, 7.—5 Carrera de San Francisco, 17.—6 General Orta, 8.—7 Santa Isabel, (esquina a Bruen).—8 Ronda Conde Duque, 11.—9 Hermesilla, 39.—10 Fuencarral, 138.—11 Paseo de Extremadura, 28.—12 Magdalena, 12.—13 Lozano, 14 (Guindalera).—14 Montalbán, 1 (Central).

### SERVICIO DE TRANVÍAS

Sitios de recogida: Estación del Norte.—Atocha (puerta y glorieta).—Plaza de Castelar.—Puerta del Sol (frente a Gobernación y esquina a Carreras).—Nicolás María Rivero (esquina a San Jerónimo).—Plaza de la Independencia.—Claudio Coello (esquina a Alcalá).—Red de San Luis.—Princesa (cruce con Marqués de Urquijo).—Plaza Mayor.—Cuatro Caminos y Ventas del Espíritu Santo. Horas: de 8 a 12 y media de la mañana y de 4 a 8 y media de la tarde.

### ESTACIÓN DEL NORTE

Horas de recogida: de las 16 a las 21.50.  
**Cartas.**—Cinco minutos antes de la salida de los trenes.  
**Impresos.**—Desde las 16 hasta las 18.  
**Certificados y Valores.**—Correo de Galicia, hasta las 16.40. Correo de Santander 17.—Correo de Asturias, 18.40.—Expres de Irún, 21.00.—Correo de Irún, 21.30.—Mixtos de Galicia, Asturias y Santander, 21.00.  
**Horas de recogida de las cartas.**—Galicia, a las 15.40. Asturias y Santander, 16.40.—Aragón y Cataluña, 17.05.—Tajo (Cáceres) y Extremadura, 17.35.—Alicante y Murcia, 17.55.—Valencia, 19.10.—Andalucía, 19.30.—Norte y Extranjero, 21.00.  
**Cartas certificadas.**—De 9 de la mañana a 12 de la noche. Para que salgan en los correos del día, precisa certificar dos ho-

ras antes de la salida de los trenes correos. En otro caso, utilícense las Estafetas de alcance de las Estaciones del Norte y Mediodía. Para el Extranjero, de 9 a 5 y de 7 a 12 de la noche.

**Valores declarados.**—De 10 de la mañana a las 17.30, a excepción de Galicia, Asturias y Santander, a las 15.00. Aragón y Cataluña, a las 16.30.—Andalucía y Norte, a las 18.—Caja: de 11 a 17.—Domingos, de 11 a 13.

**Impresos certificados.**—(Por la calle de Montalbán, en el Pasaje, a la izquierda).—Líneas de Galicia, Asturias, Santander, Segovia y Salamanca, de 10 a 13.30.—Líneas de Aragón, Extremadura, Tajo, Mediterráneo y Cuenca, de 10 a 14.50.—Líneas de Andalucía, Norte, Almorox y Colmenar, de 10 a 15.50. Estas horas son para el público que impone de 1 a 8 certificados. Siendo más de 3, precisa relación por duplicado y solo de 10 a 13.00, para el extranjero de 9 a 12.

**Lista de Correos.** De 9 de la mañana a 6 de la tarde.

### ESTACIÓN DEL MEDIODÍA

**Horas de servicio.**—De las 16.30 a las 21.30.

**Cartas.**—Hasta diez minutos antes de la salida de trenes.

**Periódicos e impresos.**—Cuenca, hasta las 16.40.—Aragón, hasta las 17.30.—Demás líneas, hasta las 18.

**Certificados y valores.**—Cuenca, hasta las 16.40.—Aragón (expres), 17.30.—Aragón (correo), 17.45.—Extremadura, 18.00.—Andalucía (expres), 19.30.—Alicante y Cartagena, 19.45.—Andalucía (correo), 20.10.—Valencia (expres), 20.45.

## LA CORUÑA MARTIN NAVAZO

Vinos - Restaurant - Cervezas - Licores de todas las marcas - Mariscos del día -- Aperitivos y bocadillos  
 —:— La Peña más clásica :—:—

4, ALCALÁ, 4

## FABRICA DE PLISADOS

VAINICAS E INCRUSTACIONES MECÁNICAS

LA CASA MAS ANTIGUA DE MADRID

Se hacen toda clase de plisados y en todos los anchos. Unica Casa que tiene siempre las últimas creaciones de París

ARTURO HUERTA

FERNANDO VI, 12, PRAL. - TELEFONO 33681

## DEPOSITO DE LINOLEUM

Artículos de limpieza :: Tubos de goma  
 Hules de mesas y para encerados

FRANCISCO SERRANO

Droguería y Perfumería :: Depósito de suelas y tacones de goma

CONDE DE ROMANONES 11

Teléfono 18557.—MADRID



DISPONIBLE

RUMBOS PARA AUTOMOVILES

- Madrid-Irún (por Aranda), 488 kilómetros.
Madrid-Irún (por Valladolid), 558 kilómetros.
Madrid-Irún (por Soria), 496 kilómetros.
Madrid-Bilbao (por Aranda), 396 kilómetros.
Madrid-Santander (por Aranda), 393 kilómetros.
Madrid-Santander (por Valladolid), 466 kilómetros.
Madrid-Gijón (por Valladolid), 476 kilómetros.
Madrid-Vigo (por Salamanca), 665 kilómetros.
Madrid-La Coruña (por Lugo), 609 kilómetros.
Madrid-Barcelona (por Zaragoza), 628 kilómetros.
Madrid-Barcelona (por Alcañiz), 629 kilómetros.
Madrid-Valencia (por Tarancón), 351 kilómetros.
Madrid-Alicante (por Albacete), 422 kilómetros.
Madrid-Cartagena (por Ocaña), 441 kilómetros.
Madrid-Sevilla (por Córdoba), 542 kilómetros.
Madrid-Sevilla (por Mérida), 545 kilómetros.
Sevilla-Cádiz (por Jerez de la Frontera), 154 km.
Madrid-Granada (por Jaén), 436 kilómetros.
Madrid-Málaga (por Granada), 564 kilómetros.
Madrid-Toledo, 70 kilómetros.
Madrid-Salamanca, 214 kilómetros.
Madrid-Badajoz (por Trujillo), 407 kilómetros.

Tarifa general de la Compañía del Metropolitano "Madrid".

PUERTA DEL SOL A TETUAN DE LAS VICTORIAS, 0,30, CON ESTACIONES EN ALVARADO Y ESTRECHO

Table with 2 columns: ESTACIONES and fares. Rows include Cuatro Caminos, Ríos Rosas, Iglesia, Chamberí, Tribunal, Gran Vía, Progreso, Sol, Antón Martín, Atocha, Monénchez Pelayo, Puente Vallecas, Ventas, Manuel Becerra, Príncipe Vergara, Retiro, Banco de España, Sevilla, Isabel II, Santo Domingo, Noviciado, San Bernardo, Quevedo, E. del Norte.

LINEAS DE TRANVIAS

Table with 2 columns: Line numbers and routes. Rows include Sol-Salamanca, Sol-Argüelles, Sol-Salamanca-Sol, Sol-Quevedo, Sol-Ventas, Sol-Paradinas, Sol-Paradinas, Sol-Hipódromo, Goya-Sol, Sol-Hipódromo, Bombilla-Sol, Sol-Bombilla, Sol-Estación del Norte, Argüelles-Bilbao-Retiro, Sol-Argüelles (Rosales), Antón Martín-Sol, V. Vills-Sol, V. Vills-Sol, P. Vallecas-Sol, Sol-Oliva, Sol-Oliva, Sol-Caminos-Sol, Sol-Caminos-Sol, Sol-Caminos-Sol, Sol-Caminos-Sol, Sol-Caminos-Sol, Sol-Caminos-Sol, Sol-Caminos-Sol, Sol-Caminos-Sol.

LA REGIONAL

VINOS FINOS DE MESA :: SERVICIO A DOMICILIO

Gran vino «EL PADRE ETERNO»

:: y blanco «LA PALMA» ::

1, LOS MADRAZO, 1.—TELEF. 13563

EL MESON DEL SEGOVIANO

CAVA BAJA, núms. 41 y 28 :: Teléfono 72932

El sitio más popular de la corte, donde pueden admirar los famosos frescos del pintor ARTURO ORTIZ ALGUACIL LOS JUEVES, Pote gallego.

NO DEJE DE VISITAR ESTE FAMOSO MESON

CASA MERP ARREGLA STYLOGRAFICAS ECHEGARAY 7 - TELEFONO 10095 - MADRID



**Sastrería**

**Terrado**

**Sastrería**

Proveedor de las Cooperativas del Ministerio  
de la Guerra e Instituciones

**LEGANITOS**

**2**

**Teléfono 13799**

Trajes  
Gabanes  
Trincheras

Uniformes  
de  
todas clases



**PLAZOS Y CONTADO**



**JOSE GUILLAMON**

**CALEFACCIONES Y SANEAMIENTOS**

Aplicaciones generales del calor  
a edificios y a la industria.

ESPECIALIDAD EN CALEFACCIONES INDEPENDIENTES POR PISOS. MÁS DE 2.000 INSTALACIONES FUNCIONANDO EN TODA ESPAÑA

PROYECTOS Y PRESUPUESTOS GRATIS

Oficinas: **SAGASTA, 7 duplicado**

**TELÉFONO 33875**

Sucursal en **MURCIA: Plaza de San Bartolomé, 1 y 2**

**LA MONUMENTAL**

Grandes salones de Peluquería

**15 OFICIALES**

NO SE ADMITEN PROPINAS

**TETUAN, 25 DUPLICADO  
y CONCEPCION JERONIMA, 4**

**TELEFONOS 18.098 y 74085**

**KARDEX**

FICHERO VISIBLE PERFECTO

**LIPS**

CAJAS DE CAUDALES  
MUEBLES DE ACERO  
PARA OFICINAS  
ARCHIVADORES, MESAS,  
ARMARIOS, ETC

**Rudy Meyer**

**Montera, 28  
MADRID**





## Nuestro orgullo

ES EL ASPIRADOR DE POLVO

# VAMPIRO

como también el cubo A. E. G. el Premier Duplex y el Thomson

Con ellos podemos limpiar las alfombras, los muebles y tapices sin que quede una partícula de polvo.

ENCERADORAS ELÉCTRICAS

Hobby - Dandy - Domestic - Victor - Utility - Express y J. C. M. de 9, 20, 22, 30, 39, 40 y 48 kilos de peso, respectivamente.

## GEATHOM

A E G - Als - Thom - I. G. E. C.º (S. A.)

Paseo de Recoletos, 17

Teléfonos 12830 - 91160

## VENTILADORES AEG





MARCA ———  
ACREDITADA,  
ALTO ———  
RENDIMIENTO,  
EXCELENTE —  
PRESENTACION  
PRECIOS ———  
ECONOMICOS



En todos los buenos,  
acreditados estable-  
cimientos del ramo  
y

## GEATHOM

A E G - ALS - THOM - I. G. E. C.º

SOCIEDAD ANONIMA

