NUEVA RIOJA

Año II.-Núm. 228. Logroño.-Domingo, 25 de junio de 1939.-Año de la Victoria. Martínez-Zaporta, 9

BOLETIN INTERNACIONAL

EL CIRCULO VICIOSO EN QUE SE DEBATE INGLATERRA

Uno de los momentos cruciales de la política británica y mundial

Hablábamos ayer del enorme círculo en que se debate la política inglesa en estos días. Desde luego se trata de un círculo vicioso.

Los dos principales campos de acción de Inglaterra—Europa y Asia—le presentan ahora problemas de enorme envergadura, cuya solución no aparece clara ni mucho menos, y que se concatenan los unos a los otros lo cual aumenta su gravedad no en progresión aritmética, sino geométrica, precisamente por el hecho de su concatenación. Queremos decir que el problema de Tien Tsing es infinitamente más grave porque existen las negociaciones de Moscú y las negociaciones de Moscú son un asunto mucho más serio, por el hecho de coexistir con los acontecimientos de Tien-Tsing. Y el todo crea a la Gran Bretaña un problema de una transcendencia inmensa justamente por su malhadado entusiasmo sovietófilo.

Por eso el empeño inglés en estos días consiste precisamente en separar los dos problemas, en localizarlos el uno en Europa, el otro en Asia, sin darse cuenta de que ello es muy difícil por estar la U. R. S. S. interesada en los dos y ser la U. R. S. S. potencia asiática y europea a la vez. Y si tal es el empeño inglés en el momento, el japonés y el soviético son justamente contrarios: ambos quieren ver las cosas como en realidad son o sea como fases de un solo problema mundial y darle una solución que habrá de ser lógicamente única, si es que ha de ser definitiva.

Londres quiere que las negociaciones con Rusia se refieran sólo a Europa, y que la futura alianza sólo pueda jugar en nuestro Continente; Moscú quiere que aquéllas se extiendan a Asia y ésta alcance a Extremo Oriente. Londres quiere que el incidente de Tien-Tsing se refiera sólo al asunto concreto de los cuatro chinos refugiados en la Legación; Tokío desea que la solución del asunto se extienda a la política general inglesa en China, o sea, en último término, a la conducta inglesa para con el comunismo y con la U. R. S. S. en Asia Oriental.

Si Londres suscribiera ahora, en estos días, el pacto con los soviets, ello constituiría una franca declaración de enemistad contra el Japón, pues éste conoce a su rival soviético, y sabe que para él lo principal es Asia, y que si se compromete es porque sabe que, aunque no se halle dicho así explícitamente en el texto, la alianza va dirigida contra el Imperio del Sol Naciente, en la mente de Stalin, por lo menos. Por tanto la tesión anglo-japonesa en China se agravaría extremadamente, puesto que el más elemental sentido de la propia defensa obligaría al Japón a tomar mayores precauciones, y a formular mayores exigencias para llegar a un arreglo, si es que éste fuera todavía posible; y el Japón se adheriría, además, a la alianza militar Roma-Berlín.

Pero por otro lado, si Londres llegara a un arreglo con Tokío, sobre la única base que éste acepta—renuncia a apoyar al comunismo, a la U. R. S. S. y a Chang-Kai-Sheck—ello significaría, salta a la vista, una ruptura con Moscú, y la imposibilidad de suscribir el pacto tripartito que Mr. Strang está negociando, lo cual implicaría un cambio total en la la política británica en Europa.

Si complace a Tokío, no puede aliarse con Moscú; si complace a Moscú se declara abiertamente enemigo de Tokío. El Imperio británico tiene en Asia dos rivales potenciales: el imperio nipón y el soviético. Ahora es posible que haya de decidir entre uno de los dos.

El Mikado y Stalin quieren saber claramente cuál es la actitud inglesa y va a ser difícil que el Forcing Office pueda salir del colosal círculo vicioso en que se ha metido. ¿Encontrarán los políticos ingleses una fórmula que les permita resolver el transcendental dilema con una de esas soluciones de compromiso que les son tangratas? Sinceramente, no nos atrevemos a hacer pronósticos; sólo señalamos que la política del Imperio británico y la del mundo se hallan probablemente en uno de sus momentos cruciales.

La aviación soviética perdió ayer otros doce aparatos, derribados por los cazas japoneses

Las fuerzas niponas continúan su avance en China

NUEVA DERROTA DE LA AVIACION SOVIETICA

TOKIO.—Otros sesenta aviones soviéticos han volado hoy sobre la frontera mongola-manchú habiendo sido perseguidos y atacados por los cazas japoneses que les hicieron doce bajas.

OTRA CIUDAD OCUPADA POR LOS JAPONESES

TOKIO.— Según noticias de Tay-Yuang, las fuerzas japonesas han limpiado estos días de enemigos las montañas de Techoung-Ching, en el Chang-Si oriental.

Las tropas japonesas ocuparon ayer a última hora de la tarde, Yuang-Ku, localidad situada en la orilla Norte del río Amarillo.

CHINOS DETENIDOS

AMOY.—Han sido detenidos cinco chinos a quienes se cree autores del asesinato del presidente de la Cámara de Comercio, Hun-Li- Sung, cometido en la concesión internacional de Yulang-Su el día 11 de mayo del corriente año.

PROTESTA DEL GOBIERNO MANCHU

HSIN-KING.—El Gobierno manchú ha enviado, por radio, a las autoridades de la Mongolia exterior, una protesta contra las incursiones realizadas en territorio manchú y las gestiones de las tropas mongolas en la frontera mongolo-manchú.

SIGUEN LAS OCUPACIONES JAPONESAS

SHANGHAI.—Las fuerzas japonesas han desembarcado hoy en la isla de Shufan, a ciento veinte millas al Sur de Shanghai, que es una posición dominante para acercarse a varios lugares importantes, entre ellos la ciudad de Ningpo.

Crecen las manifestaciones antibritánicas en las poblaciones chinas, especialmente en el Norte, con ocasión de conmemorar los estudiantes chinos los sucesos de que fueron víctimas por parte de Inglaterra en 1.903. Los manifestantes dicen que Inglaterra es enemigo de la paz, y que en China no debe haber lugar para los ingleses.

LLEGADA DE BARCOS A CHE-FOO

SHANGHAI.— Se afirma que han llegado hoy dos barcos de guerra a la región de Che-Foo, como respuesta a una llamada del Cónsul inglés. No hay noticias de que allí se hayan registrado disturbios y se cree que el Cónsul está preocupado por la seguridad de trescientos cincuenta niños de unas escuelas situadas más allá de las barricadas japonesas

COMENTARIOS A LA DERROTA SOVIETICA

TOKIO.—Los periódicos comentan la derrota sufrida en la frontera mongolo-manchú por 150 aviones soviéticos, de los cuales, 49, fueron derribados por 18 cazas japoneses que perdieron cinco.

El diario "Hochy" escribe que es necesario que Moscú sepa que si persisten semejantes incursiones aéreas se desencadenarán los ataques de las tropas nipo-manchúes.

"Ashey" estima que estas incursiones sólo tienden a envalentonar a los chinos.

"Nichi Nichi" exalta la victoria japonesa y pone en guardia a la Mongolia para que reflexione si no quiere su inmediata destrucción.

Los servicios de Primera Enseñanza en Madrid

MADRID.—Ha llegado a Madrid, para atender a los servicios de su Jefatura, el Jefe del Servicio Nacional de Primera Enseñanza, don Romualdo de Toledo.

En el día de ayer despachó con el Jefe Provincial de Madrid, Directores de Normales y altos Jefes del Ministerio, con quienes se ocupó del acoplamiento de los distintos servicios de su Jefatura.

En estas conversaciones destacó la gran importancia de la disposición firmada por el Ministerio de Educación sobre la creación de las Juntas Provinciales, Municipales y Locales de Educación primaria que han de servir para controlar debidamente la obra de la Escuela, adscribiendo a la función de la obra educativa la responsabilidad de cuantos elementos sociales forman parte de las mismas.

Próximamente dictará dicha Jefatura las disposiciones complementarias para el desarrollo de tan importante disposición.

Por lo que a Madrid capital se refiere, ha podido comprobar con especial complacencia que, a pesar de las dificultades del momento, funcionan actualmente 33 escuelas, donde a los niños se les prepara a través de una educación exclusivamente religiosa y patriótica, con objeto de que estén en condiciones de recibir íntegramente la educación en las escuelas de la Nueva España cuando se inauguren oficialmente el próximo mes de septiembre.

El Caudillo visitó ayer varias localidades coruñesas, despertando en todas ellas su presencia indescriptible entusiasmo

En el puertecito pesquero de Cayón departió sencillamente con los pescadores durante tres horas

CORUÑA.—El Caudillo ha recorrido varias localidades cercanas al pazo de Meiras, donde se aloja, entre ellas Merá y Saba, siendo acogido en todas ellas con grandes manifestaciones de entusiasmo.

Esta mañana recibió algunas visitas particulares y después de comer visitó algunas playas cercanas, entre ellas la de Callora.

* * *

FERROL DEL CAUDILLO.— Hoy estuvo en el Ferrol la hija del Caudillo, Carmencita Franco. El vecindario la aclamó con gran entusiasmo, llenándole el coche de flores.

* * *

LA CORUÑA.— El Generalísimo Franco mostró deseos de visitar algún puertecito pesquero de este litoral, a ser posible uno de los más humildes. Consecuente con este deseo, ha estado hoy visitando el puerto pesquero de Cayón, que se encuentra situado en la carretera de Finisterre.

La visita fué hecha sin previo aviso, evitando así los preparativos para un recibimiento de carácter oficial. El Caudillo llegó sin escolta alguna, acompañado del Gobernador Civil de La Coruña, y fué recibido por todos los marineros, que pronto advirtieron su presencia, con los que departió amigablemente por espacio de tres horas.

Inmediatamente de llegar, el Caudillo penetró en la iglesia del modesto pueblo pesquero, acompañado del cura párroco del mismo, y al salir del templo se encontró con la sorpresa de que le esperaban los marineros de Cayón vistiendo el traje de faena y portando un remo como arma de trabajo.

El pequeño puertecito fué inmediatamente engalanado con gallardetes y banderas, todo con rapidez vertiginosa, preparando así un recibimiento lo más digno posible al Caudillo. Las gentes de este puertecito, todas ellas humildes, que viven del mar, se desvivían ante la presencia del Generalísimo por atenderle y agasajarle.

Uuna hora más tarde de su llegada, o sea a las seis y media, fué obsequiado con una merienda que consistió en los típicos "cachelos" (patatas cocidas con mondas) y sardinas asadas, que él comió y degustó entre los marineros en el mismo muelle, comiendo con las manos, a la manera típica del país. También se le sirvieron "filloas", otro plato típico galleco, y chocolate con churros. El vino y la leche con que también fué obsequiado, fué servido en los cuencos del país, hechos de barro, y los tenedores y cucharas eran de madera.

El Caudillo conversó interesándose por la vida y la pesca y al mismo tiempo por las necesidades que sentían.

Luego paseó por las calles tortuosas y empinadas del pueblo, acompañado del Alcalde de Loreche, y nuevamente volvió para seguir hablando con los pescadores, que estaban sorprendidos de la bondad y trato sencillo del Generalísimo.

En la comarca se comenta con gran satisfacción el rasgo del Generalísimo que, a pesar de su alta jerarquía, sabe acercarse sin escolta a los pueblos sencillos y hablarles de sus asuntos propios.

Después, acompañado de su esposa, de su hija Carmencita y de su cuñada doña Isabel Polo, subió a una casa de la plaza, la más humilde tal vez, y desde la ventana saludó al vecindario que no cesaba de aplaudirle y de gritar ¡Franco, Franco, Franco!

El Caudillo habla a los pescadores

Desde dicho lugar pronunció el siguiente discurso:

"He querido al venir a La Coruña tomar contacto con el mar y he preguntado al Gobernador Civil cuál era el pueblo más marinero de la provincia. Me ha contestado: el pueblo más marinero es Cayón (Aplausos deliranes y vivas al Caudillo). Y es el más marinero porque es el que más vive con el mar, el que no ha tenido hasta hace dos años una comunicación por tierra, el que no cuenta con un mal muro para cobijar sus naves, que tienen que hacerse a la mar cuando viene el mal tiempo a buscar puerto más abrigado. Este es el puerto más marinero de la costa (¡Muy bien!) y yo que siento la preocupación de los hombres de mar, porque España necesita mirar al Océano como miró antaño, he querido venir al pueblo más necesitado a preguntarle qué es lo que tiene y qué es lo que le hace falta. El Presidente del Pósito de pescadores ya me dijo vuestras ansias. ¡Y qué pepequeñas son! Vuestras ansías son una grúa (aplausos y vivas) pero yo sé lo que es la pesca, lo que es no tener medios para transportar el pescado. Por eso le he dicho al Presidente del Pósito: Tendréis la grúa y tendréis un camión para llevar la pesca. (La multitud congregada en la plaza aplaude con delirio). Y no os digo esto para que lo agradezcáis, porque ello es una cosa que se os debía y es la justicia social que vamos a llevar a todos. No hay nada que agradecer. Es que en España se va abriendo el cielo y en él el sol.

Quiero que sea la brecha que abrimos en el frente pescador; que estos lugares nos expongan sus necesidades, porque el Gobierno de España en el Nuevo Estado no está más que para servir al pueblo, para unirlo y ponerlo en franca colaboración, y para que vuestras alegrías puedan hacer la España Una, Grande y Libre. (Aplausos y grandes gritos de Franco, Franco, Franco). Si hoy sentís así vuestro patriotiemo, y con un hogar modesto, pobre y mísero sentís así a España, hay que pensar cómo la sentiréis cuando tengáis el sol y, si es posible, la abundancia. (Vivas al Caudillo y a España). En estos momentos, mis pensamientos se concretan en estas frases: ¡Arriba el Mar ¡Arriba España!"

Los aplausos y los vítores se mezclan con los gritos de Franco, Franco, Franco, sin apenas interrupción.

El homenaje ha tenido un carácter tan espontáneo que los gritos de los marineros vitoreando al Caudillo y a España eran profundamente emotivos.

A las siete treinta de la tarde, el Generalísimo abandonó el pueblecito marinero de Cayón, entre una tempestad de aplausos.

Al llegar a La Coruña, lo mismo que al iniciarse su viaje, el Caudillo ha sido objeto de una cariñosa acogida. Las calles del trayecto estaban llenas de público, a pesar de no haberse anunciado el paso de S. E.

Al pasar con dirección al Pazo de las Meiras, por delante de los sanatorios de Oza y Lavaca, que están en la carretera del Pasaje, se encontró con que delante de dichos sanatorios estaban formados los soldados heridos y enfermos hospitalizados en los mismos. El Generalísimo, al darse cuenta, se apeó del coche y charló con todos y cada uno de los soldados heridos y enfermos. Se interesó por el estado de sus heridas, en que frente las habían sufrido, cuándo iban a ser licenciados y a qué iban a dedicarse luego. A todos les estrechó la mano y les acarició el rostro.

El Caudillo regresó después de las ocho de la noche al Pazo de las Meiras.

Se pide el traslado, desde Estoril (Portugal), a Pamplona, de los restos del glorioso General Sanjurjo

En Reus se celebra una brillante concentración con motivo del centenario de Fortuny

LOS RESTOS DEL GENERAL SANJURJO

PAMPLONA—El Ayuntamiento de Lumbier ha acordado dirigirse a la Diputación de Navarra en primer lugar y al Ayuntamiento de Pamplona, como representante del pueblo natal del General Sanjurjo, y al propio tiempo a todos los Ayuntamientos, entidades y empresas de Navarra, para que se inicien gestiones encaminadas a conseguir que sean trasladados desde Estoril (Portugal) a Pamplona los restos del General Sanjurjo.

El acuerdo dice también que podría hacerse el traslado el 18 o 19 de julio ,aniversario del Alzamiento Nacional y fecha de la muerte del glorioso General.

Además coincidirá el acto del traslado con el homenaje que el Ayuntamiento tiene acordado con una peregrinación al monumento que se le erigió el año 1929. Al mismo tiempo, se celebrarán funerales.

CONCENTRACION EN REUS

REUS.—Con motivo del Centenario del nacimiento del pintor Fortuny, se ha celebrado una concentración de Falange Española Tradicionalista y de las Jons, en la que se ha demostrado que Cataluña es de España y se encuentra incorporada a ella.

Durante más de tres horas 40.000 afiliados a nuestra Organización han desfilado ante el vice secretario del Partido, camarada Fanjul, y ante las autoridades y jerarquías del Movimiento.

Fanjul ha pronunciado un importante discurso, que fué aplaudidísimo.

EL CONTRALMIRANTE MORENO

FERROL DEL CAUDILLO.— Hoy marchó a Burgos el Contralmirante don Salvador Moreno, a quien hace unos días condecoró el Caudillo con la más alta distinción de España.

LOS "FLECHAS" NAVALES

FERROL DEL CAUDILLO.— Los "flechas" navales levantinos comulgaron hoy en San Francisco y luego depositaron una corona de flores en el altar de los caídos.

HOMENAJE A UNOS GLORIOSOS MARINOS

CARTAGENA.—El Ayuntamiento, en su sesión de hoy, acordó, a propuesta del alcalde, encabezar la suscripción para erigir un monumento en homenaje a los marinos del buque "Castillo de Olite", hundido por las baterías rojas el 7 de marzo último cuando se dirigía a socorrer a los sublevados nacionales frente a dicho puerto.

Esta iniciativa ha partido de doña María Carmen Hevia, la cual, ella sola, redujo a 17 rojos, aislándoloe en el lugar denominado "La Escombrera", desarmándolos y prestando servicio a unos heridos, rasgando sus vestidos para hacer vendajes a las víctimas.

EN LA VICEPRESIDENCIA DEL CONSEJO

BURGOS.— El Ministro de la Gobernación, señor Serrano Suñer, ha visitado al Vicepresidente del Gobierno y Ministro de Asuntos Exteriores, Conde de Jordana, con el que celebró una extensa conferencia. En ella, el señor Serrano Suñer comunicó al Conde de Jordana sus impresiones de su reciente viaje a Italia.

* * *

BURGOS.—El Vicepresidente del Gobierno y Ministro de Asuntos Exteriores, Conde de Jordana, recibió hoy las visitas del embajador de Inglaterra, del coronel de Estado Mayor señor Hugués y de una Comisión del Instituto Agrícola de San Isidro.

UNA BANDERA PARA LOS LEGIONARIOS ITALIANOS

BURGOS.—El Generalísimo Franco ha regalado una hermosa bandera a las fuerzas legionarias italianas que lucharon en España.

La enseña ha sido enviada a Roma.

LA FIESTA DE LOS NOTARIOS

BURGOS.—Esta mañana, en la iglesia del Carmen, ha celebrado el Colegio de Notarios una Misa con motivo de la festividad de su Patrón, San Juan.

Asistieron el ministro de Agricultura y Secretario General del Movimiento, señor Fernández Cuesta, en su calidad de notario; Presidente de la Audiencia de Burgos, Fiscal, Presidente de Sala, miembros del Colegio notarial y otras muchas personalidades.

Terminado el acto, los asistentes se reunieron en el salón de actos del Colegio notarial para cambiar impresiones.

Al mediodía se celebró una comida íntima.

CONSAGRACION AL SAGRADO CORAZON DE JESUS

BURGOS.—Mañana se celebrará solemnemente la procesión del Corazón de Jesús. En el Espolón se leerá la consagración al Safrado Corazón.

MANIFESTACION DE PESAME

BURGOS.—El Ayuntamiento, en su sesión de hoy, hizo constar en acta el sentimiento de la Corporación por el fallecimiento de los que fueron diputados a Cortes por Burgos don José Martínez de Velasco y don Ricardo Gómez Rojí. Acordó también que sus nombres figuren en la lápida que ha de colocarse en el arco de Santa María, dedicado a la memoria de los mártires de la Cruzada.

EL SEÑOR FERNANDEZ CUESTA, A MADRID

BURGOS.—El Ministro [illegible] ultura, señor Fernández Cues[illegible] rchó esta tarde a las seis para Madrid en automóvil.

Las relaciones hispano-británicas

HALIFAX CONTESTA A UNAS INTERPELACIONES

LONDRES.—En respuesta escrita a interpelaciones políticas, el señor Halifax ha dicho hoy que la Gran Bretaña no desea ni tiene intención de organizar un cerco económico contra España, ni emprenderá ninguna acción que perjudique los mutuos intereses de ambos países. Expresó su esperanza de que en breve se restauren las normales relaciones económicas entre España e Inglaterra.

Licenciamiento del reemplazo de 1935

BURGOS.—En breve se insertará en el "Boletín Oficial del Estado" una Orden que dispone el licenciamiento de los individuos pertenecientes al reemplazo de 1.935 que se llevará a cabo en las mismas condiciones que para los reemplazos anteriores.

El plazo fijado será del tres al diez del próximo mes de julio.

PARA CONSTRUIR UNA ESTACION DE AUTOBUSES

BURGOS.—El Ayuntamiento aprobó un presupuesto de un millón de pesetas para la construcción de una estación de autobuses.

RETRANSMISION DE UN PARTIDO DE FUTBOL

BURGOS.—Mañana domingo, todas las emisoras nacionales retransmitirán el partido de fútbol, final de la Copa del Generalísimo, que se celebrará en el estadio de Montjuitch en Barcelona, entre los equipos Rácing del Ferrol y Sevilla F. C.

El partido empezará de cinco y cuarto a cinco y media.

Antes del partido final se jugará otro amistoso entre los equipos Aviación Nacional y Recuperación.

EL JEFE DEL PARTIDO NACIONAL URUGUAYO, EN TOLEDO

TOLEDO.—Ha visitado Toledo el Jefe del Partido nacional uruguayo Dr. Luis Alberto Herrera, que viene acompañado del Consejero nacional don Leopoldo Panizo.

El señor Herrera visitó al alcalde, expresando la emoción que le producía el relato de la formidable y triunfal epopeya.

El señor Herrera firmó en el libro de honor, siendo obsequiado con un recuerdo de la histórica fortaleza.

IMPORTANTE DONATIVO

SEVILLA.—El Banco de España ha acordado entregar veinticinco mil pesetas al teniente general Queipo de Llano, con destino a la suscripción para el santuario de Nuestra Señora de la Cabeza.

ENTRONIZACION DEL SAGRADO CORAZON DE JESUS

SEVILLA.— El Cardenal Segura ha oficiado en la entronización del Sagrado Corazón de Jesús en el grupo escolar de Manjón. Asistieron las autoridades.

HOMENAJE RELIGIOSO

OVIEDO.—Hoy ha hecho la ofrenda en la capilla del Rey Casto el Patronato de reconstrucción de la catedral, haciendo la ofrenda el Obispo. Los obreros ofrendaron los útiles de trabajo.

PLAZAS PARA CABALLEROS MUTILADOS

BARCELONA.—El Comité de Caballeros mutilados ha recibido una oferta del Fomento del Trabajo nacional de diez mil plazas, para otros tantos Caballeros mutilados. Ha recibido también otros donativos.

HOMENAJE A LOS CAIDOS

BARCELONA.—El Consejo de Deportes, con el General Moscardó, visitó el estadio, descubriendo una lápida en honor de los caídos.

García Sanchiz pronunció una charla.

FIESTA EN UN BARCO ITALIANO

VALENCIA.—Esta tarde el cónsul de Italia ha invitado a las autoridades a una merienda que se ha celebrado a bordo del vapor italiano "Rossini", uno de los nuevos barcos de la marina mercante italiana llegado hoy al puerto valenciano.

BASTON DE MANDO AL GENERAL ARANDA

BILBAO.—De acuerdo con el General Aranda, las Diputaciones de Vizcaya, Guipúzcoa, Oviedo y Navarra, entregarán a aquél en Bilbao, el día 30 del actual un bastón de mando.

El acto tendrá lugar en los jardines de la Diputación de Vizcaya.

EN HONOR DEL GENERAL VARELA

BARCELONA.— Esta tarde ha sido ofrecida al General Varela una comida por el conde de Ruiseñada.

El homenaje ha tenido lugar en el jardín de verano del Hotel Ritz.

EL JEFE DE LA ESCUADRA ITALIANA OBSEQUIA AL COMANDANTE MILITAR

PALMA DE MALLORCA.—Anoche se celebró a bordo del buque Almirante de la Escuadra italiana, una fiesta en honor del comandante militar a la que asistieron centenares de personas.

A las cinco de la tarde salió la Escuadra de la bahía; seis de los cruceros, con dirección a Lisboa y el resto hacia Valencia.

SGCB2021

DEL TIEMPO Y TAL.....

También ayer llovió. Fuè como a las once y refrescó la temperatura un poco, tan poco como fué la lluvia. No impidió, naturalmente, que se celebrara la sanjuanada mañanera, bien que suponemos que no muy animadamente. Los más festejarían el día "a domicilio" y con el modesto dispendio de sustituír, por unos churros dorados, el cotidiano panecillo; pero no faltaron grupos de muchachas que, se salieron a las huertas a degustar la chocolatada.

Los demás lugares acostumbrados de esparcimiento y paseo se vieron animados a las horas reglamentarias.

El barómetro que ayer había descendido hasta 719'6 mms., está subiendo. Claro es que necesita elevarse mucho la columna para nuestra tranquilidad. Esperamos, sin embargo, que para hoy se habrán despejado el cielo y los temores. Hace años, cuando figuraba como empresario veraniego de la Plaza de Toros un señor de Pradoluego, anunciar festejo y abrirse las cataratas del cielo con magnífica oportunidad momentos antes de la hora en que debía empezar, era "todo uno". Ahora es otra cosa. Estamos seguros de que el de hoy se verificará, pr aquello de que "unos nacen con estrella y otros estrellados".

Y no hará falta la lluvia—¡qué ha de hacer!— para que en los cines se registren buenas entradas. El programa que ha de proyectarse en el Moderno y el Social ofrece singular sugestión. Se estrenará una película titulada "El recuerdo del pasado" que se anuncia como "superproducción", pero además se proyectará el reportaje interesantísimo obtenido del Desfile de la Victoria en Madrid y además un noticiario "Fox" que recoge momentos del mayor interés patriótico.

Y mañana Opereta en el Bretón. Celia Gámez, que da nombre a una excelente compañía, tanto que ha dado novedad a la interpretación del género, se presentará con "La Duquesa del Tabarín". Ayer mismo la Prensa de Zaragoza dedicaba fervorosos elogios a la postura escénica de esta misma obra. El martes se pondrá en escena "La Casta Susana" que,, asimismo, se presenta irreprochablemente. El espectáculo, a juzgar por lo que de èl se ha escrito, presenta calidades excepcionales. Se le puede augurar un éxito inmejorable.—*C. M.*

"RETABLOS"
En breve presentará el
T. E. U.

Radio Rioja

PROGRAMA PARA HOY

A las 13, canciones. A las 13'30, concierto, "Serenata callejera china", Siede; "Danza japonesa de las linternas", Yishitomo; "El hijo pródigo", Debusy. A las 14, canciones de zarzuelas, selecciones musicales.

A las 21'30, música ligera. A las 22, selecciones musicales, "Payasos", Leoncavallo; "La Marchenera", Torroba; "La Generala", Vives. A las 22'30, Radio Nacional de España. A las 23, canciones variadas.

PROGRAMA PARA MAÑANA

A las 13, música ligera. A las 13'15, "Payasos", ópera completa de Leoncavallo. A las 14'15, bailables.

A las 21'30, música moderna, canciones. A las 22, concierto, "Variaciones sinfónicas", Frac; "La Gioconda", Ponchielli. A las 22'30, Radio Nacional de España. A las 23, Informaciones, comentarios del día, canciones variadas.

L. NAVAS MIGUELOA
Jefe del Servicio Provincial de Puericultura.
Enfermedades de los niños.
Rayos X.
Once Junio, 11, 3.º d. Telf. 1950.

Avisos y Noticias

Con profundo pesar recibicimos hoy la noticia del martirio sufrido en Madrid, durante la dominación marxista del virtuoso sacerdote don Marcelo Pérez-Alfaro Beriain, capellán de la iglesia de Santa Cruz en la capital de España y coadjutor que fué de la Parroquia de Santa María de Palacio de nuestra ciudad.

En la madrugada del 15 de septiembre de 1936, la horda roja asesinó vilmente a este virtuosísimo sacerdote, que dió abnegadamente su vida por Dios y por España.

A sus resignados hermanos doña Apolonia, doña María y don Juan, agente comerical, los tíos muy estimados convecinos nuestros, y resto de la familia, patentizamos con tan lamentable motivo nuestro muy sincero pésame.

EMILIO CASAS
ESPECIALISTA EN
PIEL, SIFILIS Y VENEREO
MURO DE LA MATA, 8. DE 11 A 1.

V. Infante ESPECIALISTA en Garganta, nariz y oídos. Consulta de 11 a 1 y de 3 a 4. — Calvo Sotelo, 7.

DORA en su modernísimo Salón de Señoras, hace los más perfectos peinados al agua y Permanentes sin y con Electricidad. SALON DE SEÑORAS "DORA" Hermanos Moroy, 24, Planta Baja. Teléfono 14-72.

URBINA APARATO RESPIRATORIO. RAYOS X
De 12 a 2.
Miguel Villanueva, 2, 2.º Telf. 17.17.

Mañana lunes, día 26, recibirán cristiana sepultura, en el panteón de familia de Tirgo, los restos mortales del señor don Luis Briones Vélez, fallecido en Madrid el día 14 de junio del pasado año, a los 40 años de edad.

El piadoso acto, dadas las generales amistades con que en la expresada localidad cuenta la familia doliente, a la que con tan triste motivo hacemos presente nuestro pésame muy sincero, ha de verse seguramente concurridísimo.

L. ANGULO UNZUETA
EMBARAZO, PARTOS, MATRIZ
Rayos Ultravioleta.—Diatermia
VITORIA, 40.—Teléfono 5
MIRANDA DE EBRO

J. Aguirre Azcárate
Médico Director de la Casa de Socorro
GARGANTA — NARIZ Y OIDO
ESOFAGOSCOPIA. — Teléfono 1733.
Horas de consulta: De 10 a 1 y 3 a 5.
Bretón de los Herreros, 19, 2.º

Fernando Pons
de la Beneficencia Municipal
DIGESTIVO - NUTRICION - RAYOS X
Hnos. Moroy, 9. — Teléf. 1437. (d)

MORAGUES
TUBERCULOSIS Y CORAZON
NEUMOTORAX. — RAYOS X.
Muro Mata, 8, 3.º — Telf.º 1985

Balneario de Grávalos (Logroño)

LAS AGUAS MAS RICAS DEL MUNDO, EN MINERALIZACION, DENTRO DE LAS DE SU CLASE.

HERPES - ECZEMAS - ESCROFULISMO

Catarros crónicos. — Estreñimientos rebeldes.
Enfermedades propias de la mujer.
El balneario se halla magníficamente instalado, y dotado de todos los adelantos modernos.
INFORMES EN LA ADMINISTRACION DEL MISMO BALNEARIO.
AUTOMOVIL DEL BALNEARIO EN LA ESTACION DE ALFARO.

Transportes a Madrid

Valentín de Torre, propietario de los Transportes "La Logroñesa", sigue recibiendo mercancías para el transporte a Madrid los miércoles y jueves, en Avenida de Portugal número 24, y en Muro de la Mata, 6 (Bar "El Brillante"), Teléfono 20-35. Horas de oficina: Mañana, de 11 a 1. Tarde, de 3 y media a 5.

Tras brillantísimos ejercicios ha aprobado los cursillos de enfermera de Falange Española Tradicionalista y de las Jons, en el Centro de Higiene Rural de Calahorra, la bellísima y distinguida señorita calahorrana, Angelines Bozalongo, competentísima funcionaria de aquella Estafeta de Correos, hija de nuestro querido amigo don Hilario. Nuestra enhorabuena.

La esposa, doña Emilia Vidal, hijos y demás familia del señor DON VENANCIO LOPEZ SAN VICENTE, camillero de la Cruz Roja y empleado de la Casa Anguiano Hermanos fallecido el pasado miércoles en nuestra capital, dan las gracias desde estas columnas, en la imposibilidad de hacerlo personalmente, a cuantos se interesaron por la salud del enfermo y asistieron al sepelio, funerales y demás actos piadosos que tuvieron lugar con el triste motivo de su fallecimiento.

REUMATISMO
Ciática. Diabetes. Obesidad.
C. BENITO RODRIGUEZ
HEMORROIDES
Cura radical sin operación.
VARICES. - ULCERAS.
H. Moroy, 11, 2.º

En el cuarto de socorro del Hospital Provincial fueron asistidos ayer, María Elena Abizanda, de 2 años, de herida contusa en la pierna derecha, por atropello de carro; Alfonso Asensio Martínez, de 10 años, fractura doble del tercio inferior del antebrazo derecho, pronóstico menos grave, por caída.

Se ha reintegrado a su consulta.
M. G.ª Baquero del Río
Estómago-hígado-intestino.
Rayos X. — Laboratorio.
Muro Mata, 9, 1.º — Teléf. 2121.

MALETAS, correajes de Oficial, carteras de documentos, cinturones, bolsas compra. Reparaciones. RICARDO, General Mola, 67. Teléfono 1378.

Eugenio Mz. Iñiguez
Médico del Hospital Provincial
CIRUGIA GENERAL
Huesos — Músculos — Articulaciones
Salmerón, 1, 2.º izq.ª Tel. 19-26

AGUA DE FUENTE CALIENTE
Venta en la Sucursal de la fábrica de Pastillas de la Viuda de C. Solano.
CASA CABAÑAS
Mercado, 10. — Teléfono 1037

Dr. CALVO ARIZNAVARRETA
MEDICO BACTERIOLOGO
ANALISIS CLINICOS
Gallarza, 1, segundo. Teléfono 1012

Farmacias abiertas hoy, domingo, día 25, hasta las ocho de la noche:

Sr. Rodríguez, Plaza de los Héroes del Alcázar de Toledo, 9.

Sr. Villareal, Marqués de Vallejo, 19.

SERVICIO NOCTURNO

Sr. Alonso, Cervantes, 1.

Riojanitos
Nueva especialidad de la Casa
ROMERO
Por su elaboración esmerada.
Por su calidad inmejorable.
Por su presentación elegante, se ha impuesto y es el dulce predilecto del público inteligente.
Sobrepasa a todo lo conocido.
RIOJANITOS. Venta exclusiva, Confitería de FELIPE ROMERO. General Mola, 92. Teléfono 1262.

SOPA A LA CREMA CALDO en CUBITOS **MENU**
MUY UTIL PARA HOTELES
VENTA: CASA PIAZUELO

En el día de ayer, a las seis de la tarde, se efectuó el sepelio del niño Policarpo Alonso Lasanta, hijo de nuestros estimados convecinos don Policarpo, operario de la Fábrica de Tabacos, y doña Purificación.

Presidieron el duelo el padre del infortunado niño, acompañado del abuelo materno, conocido contratista de obras don Clemente Lasanta; tíos, don Julián García, maestro nacional, don Gabriel Alonso y don Amós Sobrino, oficial de Telégrafos, seguidos de un numerosísimo acompañamiento.

Reciban con tan triste motivo la expresión de nuestra condolencia muy sincera los apenados padres, hermana Mari-Sol, abuelos y familia toda.

Sindicato de Riegos de Logroño

Se cita a Junta general Reglamentaria en segunda convocatoria para el DOMINGO, 25 del corriente, a las ONCE de la mañana, en cuyo acto se someterá a la aprobación de la misma las Cuentas de Ingresos y Gastos de cada heredamiento del año anterior, y se dará cuenta de una instancia de los funcionarios de este Sindicato solicitando AUMENTO DE SUELDO. Ruegos y Preguntas, advirtiendo que serán válidos los acuerdos que se tomen, con el número que asista.

Logroño, 19 de junio de 1939.—Año de la Victoria.

El Presidente, Gregorio Castellanos.
El Secretario, Francisco Castellanos.

Los señores sacerdotes encargados de administrar los Santos Sacramentos a los enfermos que los necesiten son, desde hoy hasta el próximo sábado inclusive, los siguientes:

REDONDA.— Don Angel Hidalgo, General Franco, 42, tercer piso.

SANTIAGO.— Don Albino Gonzalo, Carretera de Villamediana, número 4, piso segundo.

PALACIO.—Don Juan Manuel Elías, Vara de Rey, 19, segundo, derecha.

PROBO RAMIREZ ARROYO
Estómago - Hígado - Intestinos
RAYOS X
Calvo Sotelo, 3 Teléfono, 1313

A la edad de 27 años, dejó ayer de existir en nuestra capital, la señorita Gabina Ochoa de Alda, virtuosa joven que contaba con numerosísimas amistades y simpatías, entre las que ha producido verdadero pesar la triste noticia de su muerte.

Descanse en paz y reciban sus apenados padres, nuestros estimados convecinos don José y doña Francisca, hermanos y familia toda nuestro pésame sinceramente sentido.

Isidro Cruz
Practicante, de los Dispensarios Antituberculoso, Antivenéreo e Higiene Social. Marqués de S. Nicolás, 87, 1.º. Teléfono 21-90.

GOMEZ COBO
ENFERMEDADES DE LOS NIÑOS
RAYOS X — SOL DE ALTURA
GENERAL FRANCO, 8. Teléf.º 2272.

El Cabildo Parroquial de Santa María de Palacio, celebrará funerales de primera clase, a las diez de la mañana del 27 del corriente, por el alma del que fué varios años coadjutor de dicha iglesia, don Marcelo Pérez Beriain, asesinado en Madrid por los enemigos de la Religión y de la Patria, el 15 de septiembre de 1.936.

Se ruega la asistencia al funeral y sufragios y oraciones por el descanso eterno de su alma.

R. I. P.

Niños enfermos:
E. LOPEZ PEREZ
ESPECIALISTA PUERICULTOR
TITULADO POR OPOSICION
Bretón de los Herreros, 21, 2.º
Teléfono 22-74

CONSIGNA DE LA C. N. S.

Confía en el pensamiento del CAUDILLO, camarada, que tiene sobre tu vida desplegada su alma, para sentir más la tuya.

El Caudillo exalta tu trabajo y funda en ti las esperanzas de la grandeza de España. El Caudillo te protege y ampara, porque eres la entraña de nuestro futuro magnífico.

El aumento injustificado de los precios redunda en tu perjuicio, porque disminuye tu capacidad adquisitiva. Por eso el Caudillo quiere impedirla a todo trance.

¡Colabora con las Autoridades a impedir las maniobras del comerciante desaprensivo!

¡¡ARRIBA ESPAÑA!!

Baños Salinos de Elgorriaga (Navarra)

Linfatismo — Debilidad y manifestaciones óseas y articulares — Detalles al Administrador del Balneario. Temporada del 15 de Junio al 30 Septiembre.

Empresa de Automóviles JUAN MARTINEZ

Se pone en conocimiento del público que a partir del día 1.º del próximo mes de Julio se reanudará el servicio de automóviles entre LOGROÑO y SORIA en combinación con el servicio de SORIA a MADRID, con el siguiente horario:

Salida de Logroño	a las 10	horas
Salida de Soria	a las 15,30	horas
Llegada a Soria	a las 13	horas
Llegada a Logroño	a las 18,30	horas

Sindicato del Río Alhama de Alfaro

SUBASTA DE PASTOS

Se pone en conocimiento que para el día 27, a las DIEZ de la mañana, tendrá lugar la subasta de los pastos de dicho Sindicato, con un tipo mínimo de 20.000 pesetas.

A quien le interese detalles del pliego de condiciones podrá pasarse por la Secretaría.

El Presidente, GREGORIO SESMA

A las cinco de la tarde tuvo lugar ayer el piadoso acto de conducir al cementerio el cadáver de la señora doña Maximina Díaz Abín, fallecida el día anterior.

Presidieron el duelo varios familiares e íntimos de la finada, siendo muy nutrido el acompañamiento.

Con tan triste motivo, reiteramos el testimonio de nuestro pésame muy sincero a su contristado esposo, don Braulio María de Mier, hijos y demás familia.

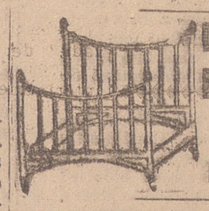
MUEBLES BARATOS ANTA
Portales, 46

A las 12 horas del día 2 de julio próximo, tendrá lugar en la Casa-Cuartel de la Guardia Civil de esta ciudad, sita en la calle del Marqués de Murrieta, número 10, la venta en pública subasta de varias escopetas de caza, recogidas por infracción de la Ley.

Los hijos y demás familia de DOÑA BONIFACIA GARCIA LOMO (q. e. p. d.), envían las gracias más expresivas a cuantas personas se interesaron por su salud durante su enfermedad y asistieron a los actos piadosos, e invitan a sus amistades al novenario de misas que en sufragio de su alma se celebrarán en la parroquia de Santiago el Real, altar del Santo Cristo, desde mañana, lunes, día 26, a las ocho y media.

CAMARA OFICIAL DE COMERCIO E INDUSTRIA

Junta Provincial de Transportes

Relación de vagones completos que se pondrán al descargue en el día de hoy en esta estación de ferrocarril:

M. Rezola, 1, Cok; Casa Elías, 1, id; G. Benito, 2, Alfalfa; A. Bermejo, 1, Baldosas; G. Bergasa, 1, Cemento; La Rioja, 1, papel; Medel, 1, Alfalfa; T. Sáenz, 1, Azufre; L. Romero, 1, Carbón.

CONSULTORIO PARA ENFERMEDADES DE LOS OJOS
del
Dr. Martínez Ariznavarreta
Fundado por el Dr. Castroviejo
Consulta de 11 a 1 y de 4 a 6.
SALMERON, 30. LOGROÑO

Por la Sala de esta Audiencia, en causas del Juzgado de Logroño, se han dictado sentencias condenando, por delitos de hurto, a Eugenio Fernández Ochagavía, a la pena de cuatro meses y un día de arresto mayor, y a Antonio García Mateo, a la de dos años, cuatro meses y un día de presidio mayor.

Las misas que se celebren mañana, lunes, día 26, a las ocho y media, en el altar del Carmen de la iglesia de Santa María de Palacio, y a las nueve y cuarto en el altar Mayor de la iglesia de la Redonda, serán aplicadas por el alma de

D. Pablo Lázaro Sáenz

que falleció el 26 de junio de 1938.

Sus hijos don Nicolás, Srta. Tomasa, don Alfredo y Srta. Piedad, y demás familia agradecerán la asistencia a sus amistades.

Una vez desmovilizado—venía prestando servicios de Alférez médico en el Aeródromo de Agoncillo— se ha reintegrado a su consultorio de la calle de Bretón de los Herreros, 44, el director del Dispensario Antituberculoso de esta capital, don José Fernández.

R. Pérez Sancho
MEDICINA GENERAL. — PARTOS.
Plaza Héroes Alcázar de Toledo, 22.
Telf. 2041. De 12 a 1 y de 5 a 7.

C. Montoya GARGANTA NARIZ Y OIDOS
VILLANUEVA, 8 T. 2125

REGIST...

Inscripciones verificadas ayer.

Nacimientos.—María Paz Cordón Selana, Arturo Miguel Ibáñez Rodríguez.

Defunciones.—Maximina Díez Abín, de 64 años, de Llanes de Nueva (Oviedo); Policarpo Alonso Lasanta, de un año, de Logroño; Juan Creu Cana, de 19 años, de Santa Fe (Lérida); Angel Carro Becerra, de 45 años, de Betanzos; Lorenza Fernández Ruiz-Clavijo, de 55 años, de Ribafrecha; Ramón Angrillos Auber, de 24 años, de Pinelli (Lérida); José Lasieta Plazaola, de 23 años, de Villarreal (Guipúzcoa).

Matrimonios.—Miguel Norte Rosique con María Ester Zengotita Jiménez, Aurelio Hernández Toledo con Angela Lavilla Hernández.

J. Fernández González
Director del Dispensario Antituberculoso del Estado.
TUBERCULOSIS. — RAYOS X.
Bretón Herreros, 44. Telf. 1952.

YA ESTA A LA VENTA EN TODAS LAS FARMACIAS, EL

SELLO YER

UNICO PRODUCTO NACIONAL INSUSTITUIBLE CONTRA EL

Dolor de Cabeza,
De Muelas y Oídos,
Reumáticos, Nerviosos
Y los especiales de
La Mujer

SUPERIOR A TODOS SUS SIMILARES CONTRA LA GRIPE, RESFRIADOS Y TODA CLASE DE DOLORES. ABSOLUTAMENTE INOFENSIVO

EL SELLO INSTANTANEO YER

ES EL PRODUCTO QUE MAS IMITACIONES Y FALSIFICACIONES NACIONALES Y EXTRANJERAS ESTA TENIENDO, LO QUE ACREDITA PLENAMENTE SU INDISCUTIBLE EXITO CIENTIFICO

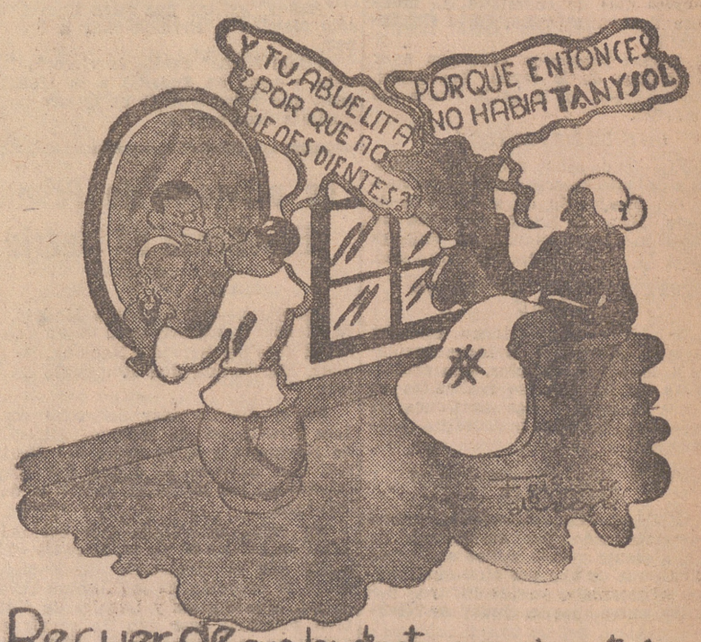

Recuerde que los dientes que ahora tiene son los mejores que podrá tener evite su pérdida usando dentífricos

TANYSOL
DENTIFRICOS
TANYSOL

La Fiesta de la "banderita"

MADRID.—Hoy se celebró la fiesta de la Banderita a beneficio de la Cruz Roja. A pesar de la inclemencia del tiempo, se hizo una gran recaudación.

Por la tarde hubo en el Retiro una fiesta que amenizó la banda municipal y varias orquestas.

Asistieron las autoridades y mucho público.

* * *

BURGOS.—Se ha celebrado hoy la anunciada Fiesta de la Banderita. En el Espolón, artísticamente adornado, se instaló una mesa petitoria, y varias señoritas, ataviadas con traje de enfermera, postularon por la población.

La recaudación parece ha sido excelente.

LA TIERRA DE JAUJA
Célebre paso del inmortal
LOPE DE RUEDA

Disposiciones oficiales

BURGOS.—El "Boletín Oficial del Estado" publica hoy, entre otras, las siguientes disposiciones:

Vicepresidencia del Gobierno. — Decreto sobre nombramientos del Tribunal de Responsabilidades Políticas.

Defensa Nacional.—Orden disponiendo el curso que se ha de dar a las documentaciones de los oficiales de complemento y provisionales.

Ministerio de Justicia.— Orden prorrogando hasta el 31 de julio próximo el plazo concedido a los notarios para que envíen a la Jefatura del Servicio Nacional la relación de los empleados de sus respectivos despachos.

Otra disponiendo que los notarios se abstengan de autorizar documentos ajenos a su profesión.

Se concede la Medalla de Sufrimientos por la Patria al cabo Amadeo Viguera Martínez y soldados Esteban Apellániz Argote y Fermín Imaz Real, al primero y tercero con 12'50 pesetas mensuales vitalicias y el segundo la misma pensión por cinco años.

Destinos.— Sargento don Antonio Quintana Montalvo, del disuelto Batallón de Orden Público número 422 al Regimiento de Bailén número 24. Don Salvador Lerena Ureta, Caballero mutilado, del Regimiento Infantería de Castilla número 3, a Bailén.

-HOY-

Moderno y Social

Horario que regirá en estos Salones:
MODERNO: 5,30, 7,30 y 10,45.
SOCIAL: A las 5,30 y 7,30.

SENSACIONAL ESTRENO

La Grandiosa Superproducción

El recuerdo del pasado

Por
CHRISTL MARDAYN, WILLY EICHBERGER, TRUDE MARLEN y HERBERT HUBNER.

Una obra de gran envergadura artística y de delicada y profunda emoción. La romanza que sintetiza el sincero amor de dos hombres hacia la misma mujer...

UNA COMEDIA DRAMATICA, HUMANA Y DE INTENSA REALIDAD.

NO DEJE DE VERLA

¡Sensacional! ¡Sensacional!

Como complemento se proyectará el magnífico reportaje

Desfile de la Victoria en Madrid

y un interesantísimo

NOTICIARIO FOX

que entre otras escenas presenta EL DISCURSO DE MUSSOLINI EN TURIN (comentado en español). — LA GRAN PARADA AEREA EN MADRID ANTE EL GENERALISIMO. — MADRID ACLAMA AL CAUDILLO LAUREADO Y AL EJERCITO TRIUNFADOR.

No falte a este acontecimiento.

Adquiera a primera hora su localidad.

¡Arriba España! ¡Viva España!

A las TRES Y MEDIA, en el TEATRO MODERNO, se proyectará la gran película

Los Diablos del Aire

Por James Cagney y Pat O'Brien.

PATRONATO DE ARCHIVOS Y BIBLIOTECAS

Otra interesantísima conferencia sobre la Rioja artística

Prosiguiendo fielmente el desarrollo de su importante misión de divulgación cultural y artística, el Patronato Provincial de Archivos y Bibliotecas ha organizado para el próximo martes, día 27, otra interesantísima conferencia a cargo de la Jefe del Archivo de Hacienda y de la Biblioteca Pública, señorita Juana Molina Fajardo, quien disertará sobre "El Arte Español en la Baja Edad Media y Renacimiento, a través de los monumentos artísticos de Logroño".

La disertación se hará ante las iglesias de San Bartolomé, Santa María de la Redonda y Santiago, iniciándose la visita a las cuatro y media de la tarde en el pórtico del templo primeramente citado. Podrán concurrir cuantas personas lo deseen.

Auxilio Social

PAREJAS DE SEÑORITAS POSTULANTES QUE SE DESTACARON EN LA POSTULACION DE AYER, CON LAS MAS ALTAS RECAUDACIONES:

Conchita Mozo-María Dolores Calvo, 185'15; Berta Lejarcegui-Elisa Lafuente, 135'30; Vicenta Bretón-Teresa Sarmiento, 118'65; Juana Uriarte-María Villar, 112'65; Gloria Ruiz Tofé-Petra Lázaro, 112'25; Pilar García Olalla- Concha García Baquero, 112'10.

T. E. U.
Escenifica al lado del teatro clásico los trozos más selectos de los maestros contemporáneos.

La Alcaldía reglamenta los baños de río en la temporada estival

El alcalde don Julio Pernas Heredia, ha publicado un bando que dice así:

HAGO SABER: Que haciéndose preciso reglamentar lo referente a los baños de río en esta temporada estival, he dispuesto que a partir de la fecha de este BANDO, el uso de los baños públicos se haga con sujeción a las siguientes reglas:

Primera.—Quedan prohibidos en absoluto los baños en los ríos del término municipal de esta capital, excepción hecha de los lugares que a continuación se detallan:

Segunda.—Se fijan como lugares públicos de baños:

PARA MUJERES Y NIÑOS MENORES DE 12 AÑOS.—La parte denominada del CASTILLETE en el río EBRO. Frente al mismo y en las proximidades de la chopera se encuentra un tinglado destinado a vestirse y desnudarse los bañistas, y en las inmediaciones del molino Sarasa.

PARA HOMBRES Y NIÑOS MAYORES DE 12 AÑOS.—La parte que sigue al designado para mujeres y niños menores de 12 años en proporción ascendente al río.

Tercera.— Queda absolutamente prohibido el empleo de prendas que no sean el traje de baño completo; así como tomar baños de sol en los lugares que sean vistos por el público que transite, exigiéndose en todo momento el debido recato y empleo de trajes en las debidas condiciones de decencia.

Cuarta.—Tampoco se permitirá en modo alguno actos ni demostraciones que ofendan a la moral, debiendo, los que concurran a aquellos lugares, conducirse con la corrección debida.

BARCAS.—Deberán estar matriculadas en la Inspección de Policía Urbana las destinadas al servicio público y particular. La inscripción será gratuita.

Todas ellas llevarán en el testero delantero el número de ocupantes que puedan transportar.

Las ocupadas por mujeres y niños deberán ser conducidas por una persona que sepa nadar y que en momento de peligro reuna condiciones para realizar el salvamento de los mismos.

El cumplimiento de estas normas será exigido con absoluta rigidez por los Agentes de mi Autoridad, quienes denunciarán a los infractores que serán corregidos con la mayor energía por las contravenciones de este BANDO mediante la imposición de las multas oportunas, si los hechos no requieren que sean puestos a disposición de la Autoridad Judicial.

Logroño, 24 de junio de 1939.—Año de la Victoria.

Tinta España

PRIMERA MARCA NACIONAL. UNICA QUE NO OXIDA PLUMAS.

Angel Calatayud - Logroño

TALLER DE PLISADOS

TABLAS, TABLONES, PLIEGUES Y PLEGADOS. BORDADOS FANTASIA PARA VESTIDOS.

Las labores siempre dirigidas por SOFI y garantizadas cobradas doble porque siempre las hace mal.

HERMANOS MOROY, 12, 1.° **SOFI**

Plaza de Toros de Logroño

DOMINGO, 25 DE JUNIO DE 1939. — AÑO DE LA VICTORIA.

A LAS CINCO DE LA TARDE

Con permiso de la Autoridad y si el tiempo no lo impide, se lidiarán, banderillearán y serán muertos a estoque

4 BRAVOS NOVILLOS, 4

de la acreditada ganadería de Fraile Hermanos, de Zaragoza, por los valientes y aplaudidos diestros

Santiago Bielsa Ribereño, DE ZARAGOZA.

Antonio IGLESIAS, DE MADRID.

con sus correspondientes cuadrillas.

A continuación

GRAN FESTIVAL TAURINO

con ganado de F. Rubio, bajo la dirección de personal competente

La BANDA LOGROÑESA, que dirige el MAESTRO ABALOS, amenizará el espectáculo.

PRECIOS POPULARES.

Sección Administrativa de Primera Enseñanza

En cumplimiento de lo mandado en la Orden ministerial de 6 de los corrientes, ("Boletín Oficial del Estado" del día 11) han sido reintegrados a las escuelas que regentaban interinamente al ser movilizados, don Gregorio Calleja Larrea, a la de niños de Herramélluri; don Félix Matute Llorente, a la de íd de Abalos, y don Emilio Jiménez Martínez, a la de íd de Herce.

Lo que se hace público por medio de la prensa, para que los interesados pasen a recoger y reintegrar sus nombramientos.

Logroño, 24 de junio de 1939.—Año de la Victoria.

El Jefe de la Sección, José Mariño

En el Colegio "San José"

HOMENAJE A LOS CAIDOS

Hoy domingo, a las 11, tendrá lugar el descubrimiento y bendición de la lápida de mármol que la Asociación de Ex-alumnos de este Centro Docente dedica a la memoria de los antiguos alumnos que murieron defendiendo la gloria de Dios y el honor de España.

A continuación, la Masa Coral Calceatense, interpretará un responso solemne a 4 voces.

Acto seguido, se leerán sentidas cuartillas a los Caídos, celebrando su patriotismo.

Terminado este piadoso acto, se celebrará el Santo Sacrificio, en la Capilla del Colegio por los Caídos.

Los familiares de estos héroes y mártires quedan particularmente invitados.

Juventud Femenina de Acción Católica

Hoy, domingo, 25 del actual, hablará D. m. por el micrófono de Radio Rioja, en su emisión del mediodía, una propagandista de Juventud, sobre un tema de Austeridad y Modestia.

LA UNION DIOCESANA

Tómbola pro suscripción Colonias escolares y conmemoración de la Virgen del Pilar

Suma anterior	10.236'10
EN METALICO	
D. Abundio Fdez. Marrodán	50
Total general	10.286'10

EN ESPECIES

Don J. Lizuain, representante del Jabón Richelet, 500 pastillas de jabón de la marca que representa.

NOTA.—Con los anteriores donativos queda cerrada la suscripción destinada a la Tómbola Pro Colonias Escolares, quedando abierta la que se destina a conmemorar el 19 Centenario de la Virgen del Pilar.

Logroño, 23 de junio de 1939.—Año de la Victoria.

"GANAS DE REIR"
de los hermanos
ALVAREZ QUINTERO
próximamente presentará el
T. E. U.

Sección Religiosa

SOLEMNE NOVENA AL SAGRADO CORAZON DE JESUS.—Con gran concurrencia de fieles viene celebrándose por la mañana, a las seis y media, en San Bartolomé, para la Sección de Sirvientas y Obreras, y por la tarde, a las siete, en la Colegiata, para todos los fieles, predicando el R. P. Andrés Aristegui, S. J., que una vez más viene demostrando sus grandes dotes de elocuentísimo orador.

SOLEMNE FUNCION DE LA CRUZ ROJA.—Se celebrará en la iglesia de Santiago el Real, el próximo domingo 2 de julio. Oportunamente daremos más detalles.

LA ASOCIACION DE LA MEDALLA MILAGROSA Y SECCION DE VISITA DOMICILIARIA.—Dedican a su Excelsa Patrona, el día 27, en la iglesia de la Redonda, a las ocho, Misa de Comunión general, y por la tarde, a las siete, Exposición de S. D. M., Estación, Rosario, ejercicio del mes y Salve cantada.

Delegación Provincial de Trabajo

A LOS EMPRESARIOS Y OBREROS AGRICOLAS

Una vez más esta Delegación se ve en la precisión de recordar a todos los empresarios y obreros agrícolas de esta provincia, que según acuerdo del Ministerio de Organización y Acción Sindical, la Reglamentación del Trabajo vigente para las faenas agrícolas de recolección y verano del corriente año, es la misma que rigió para idénticas faenas del pasado año de 1938. Dicha Reglamentación se encuentra publicada en los Boletines Oficiales de esta provincia de 25 de junio y 2 de julio del citado año de 1938, y a la misma habrán de atenerse estictamente las partes interesadas, ya que teniendo noticias de que en algunas localidades se cometen abusos con alzas injustificadas de salarios sobre los señalados por la disposición de referencia han de ser sancionados con el máximo rigor, tanto los empresarios como los obreros infractores.

Por Dios, por España y su Revolución Nacional-Sindicalista.

Logroño, 24 de junio de 1939.

Año de la Victoria.

El Delegado Provincial del Trabajo

CENSOS PROFESIONALES

Se reciben quejas en esta Delegación de las distintas Oficinas de Colocación de esta provincia, en el sentido de que a psar de los requerimientos hechos, por medio de la prensa, a los empresarios que hasta la fecha tienen sin cumplimentar el servicio, para que hagan entrega en las respectivas Oficinas de los padrones que, por confección de los Censos Profesionales, les han sido pasados a domicilio, no se consigue resultado positivo alguno.

Y teniendo en cuenta que los referidos Censos tienen necesariamente que estar confeccionados para el día 30 de los corrientes, se advierte a los citados empresarios para que, en el plazo de 48 horas hagan entrega en las respectivas Oficinas de Colocación de los referidos Censos Profesionales, advirtiendo que los que no lo hicieren serán sancionados en relación con la importancia de sus respectivas industrias.

Por Dios, por España y su Revolución Nacional-Sindicalista.

Logroño, 24 de junio de 1939.

Año de la Victoria.

El Delegado Provincial del Trabajo

ARNEDILLO

BAÑOS — AGUAS — BARROS

ARTRITISMO Y REUMATISMO

Viaje estación de Calahorra

15 de Junio a 30 Septiembre

Para reedificar la Iglesia de Madre de Dios

Suma anterior	3.942'65
Valero Segura	14'65
Jesús Eguizábal	5
Miguel del Río y su esposa en memoria de su hijo Luis	25
Rosario Gómez	15
Leonides Luengo	5
Enriqueta Arce, viuda de Hijelmo	10
D. José Calvera Torrente	25
Total	4.047'30

El T. E. U.
compara el arte inmortal de LOPE DE RUEDA, con el diálogo fácil y elegante de los ilustres hermanos ALVAREZ QUINTERO

DEPORTES

AJEDREZ

Solución al Problema núm. 57.
Jugada clave, T 4 C.
Variantes principales:
... R x T C D 5 C D
... R x T D D 2 D

Solucionistas: Joaquín Pascual, de Brieva; Yarte; S. E. U., de Logroño; Daniel Orío y Peña Ajedrecista "Círculo La Amistad".

Problema número 58.

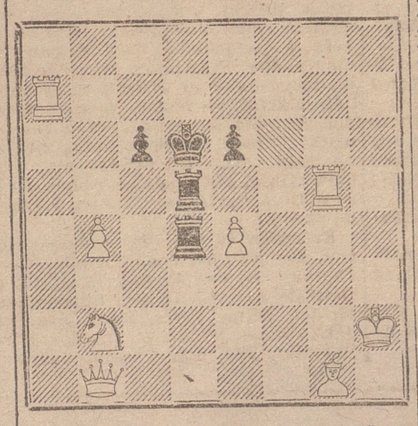

Juegan las Blancas. Mate en dos

IMPORTANTE DISPOSICION

Se crean las Juntas Provincial y Local de Primera Enseñanza

VITORIA.—El ministro de Educación Nacional ha firmado una Orden por la que se crean las Juntas Provincial y Local de Primera Enseñanza. La orden consta de veinte artículos y un adicional.

Se crean Juntas de Enseñanza en las capitales y provincias, Ayuntamientos y Consejos locales, allí donde hubiere falta de ellas.

La Junta Provincial de Enseñanza se compondrá de una persona designada por el Ministerio, que actuará como presidente; el jefe del Servicio Provincial de Puericultura; una profesora numeraria de la Normal; un maestro o maestra con escuela en propiedad, como representante de la enseñanza privada; un representante del Obispado; un padre o madre con hijos matriculados en escuelas nacionales; el arquitecto escolar de la provincia; el jefe de la Sección Administrativa, que actuará como secretario.

En los artículos se indican las obligaciones que tiene dicha Junta provincial. Entre estas figura el nombramiento de maestros interinos y sustitutos; nombramientos provisionales de los sancionados o reingresados; resolución de expedientes siempre que no exceda la suspensión de sueldo por más de cuatro meses.

La Junta local será compuesta por el alcalde presidente del Ayuntamiento, un concejal, un maestro, otro representante de la Enseñanza privada, si lo hubiera, un eclesiástico designado por el prelado, un médico designado por el gobernador civil, un padre y una madre de familia nombrados por la Asociación de Padres de Familia.

En las poblaciones de más de 20.000 almas serán dos los concejales y dos los padres de familia que formarán la Junta local, así como un arquitecto. En aquellas localidades en que queden constituídos los Ayuntamientos, existirá una Junta de Educación Primaria dependiente de la Junta municipal encargada de ayudar económicamente a las escuelas de la localidad y de las funciones administrativas que se les encomiende por dicha Junta.

Esta Junta local estará constituída por el presidente de la Junta, párroco de la localidad, un padre de familia, una madre de familia y el maestro.

Por último dice la disposición que quedan disueltas las Comisiones provinciales creadas en virtud de la orden de 7 de agosto del 37. Sus funciones pasarán, pues, a la Junta Provincial de Primera Enseñanza.

Curación radical Sin operación ni dolor.

de HIPERTROFIA PROSTATICA (PROSTATITIS) y de Hemorroides, Colitis crónicas, Varices, Asma, Bronquitis crónica y Abscesos pulmonares

ANGEL DE GARAIZABAL.—Médico

CLINICA EN VITORIA

Florida, 17. — Teléfono 1417.

A. FERNANDEZ MARRODAN

Hospital Saint Joseph París

ESPECIALISTA EN

RIÑON Y VIAS URINARIAS.

RAYOS X. — LABORATORIO.

Vara de Rey, 13 2.° Teléf.° 1216

Teatro Bretón

GRAN COMPAÑIA DE OPERETAS

CELIA GAMEZ

Dos únicos días de actuación Dos

PRESENTACION: El LUNES 26

con la grandiosa opereta

La duquesa del Tabarín

Por CELIA GAMEZ, Mercedes Vecino, Tino Folgar, Eladio Cuevas, Amadeo Llaurado y la primerísima bailarina Lolita Aldana

EL ESPECTACULO TEATRAL MAS GRANDIOSO DEL AÑO

30 Tiples, Bailarinas y Tiples de conjunto, 30. — 65 Artistas, 65. Lujoso vestuario.

Presentación Fastuosa.

El martes, día 27:

La casta Susana

Triunfo personalísimo de CELIA GAMEZ

Funciones:
TARDE, 6,30. NOCHE, 10,30.

Academia de Corte y Confección

TALLER DE MODISTERIA

DIRIGIDA POR LA EX-PROFESORA DE LA ESCUELA DEL HOGAR DE BILBAO

Señorita Teo Núñez

GENERAL FRANCO, 26, 4.°

SGCB2021

TAURINAS

LA NOVILLADA DE HOY

Una nueva combinación ofrece hoy a la afición la empresa arrendataria. Y a juzgar por lo sucedido en las que ya lleva celebradas, puede anticiparse que servirá de grata diversión a los espectadores y de plena satisfacción para los organizadores. Aún más, en esta ocasión casi puede lanzarse uno a la aventura de incluir en esos satisfactorios resultados, el doble éxito de los novilleros Ribereño y Antoñito Iglesias, dados los elogios de que uno y otro vienen precedidos, fundamentados todos ellos en sus recientes actuaciones en otras plazas. Nosotros, sin quitar ni poner nada a sus merecimientos, esperemos a esta su función de presentación ante la afición logroñesa, para prodigarles o regatearles nuestro aplauso.

El ganado enviado por los Hermanos Fraile, de Tudela, no puede ser mas apropiado para el completo éxito de sus lidiadores. Por cierto que de los cuatro tudelanos, uno ha tenido que ser sustituído por un alfareño, a causa de un accidente ocurrido al desencajonarlos en nuestra plaza.

En toros y toreros está bien la novilladita de esta tarde, y, como además, tiene como remate el atractivo "fin de fiesta", cada vez más favorablemente acogido por nuestro público, es seguro que la concurrencia será muy numerosa.

ARMILLITA EN ESPAÑA

El buen torero mejicano Fermín Espinosa "Armillita" llegó hace pocos días a Sevilla con el propósito de torear en las plazas españolas y acaparar las ovaciones que, antes de producirse el "lidiatauro mejicano", lograba de todos los públicos.

No sabemos si Fermín conseguirá su propósito, ya que desconocemos el estado actual del conflicto. Donde ha toreado ya y volverá a hacerlo el próximo domingo es en Lisboa, como premio a su pasada actuación, en la que alcanzó un triunfo resonante.

Armillita tiene sobradamente conseguida la más favorable calificación de todos los aficionados, y ninguno de estos verá con desagrado su inclusión en las más importantes combinaciones.

OTRO QUE REGRESA

También ha llegado a España, de regreso de su campaña en Centro América, el "Niño de la Palma" y, según dicen los enterados, viene cargado de triunfos alcanzados en aquellas lejanas plazas, donde el saber con exactitud lo que ocurre, es punto menos que imposible.

Triunfador o no, lo que hace falta es que esas ovaciones las conquiste en su tierra y vuelva a entusiasmar a los públicos como en tiempos, también lejanos, lo hiciera.

LA FIESTA DE "LA AMISTAD"

Los simpáticos y alegres organizadores del próximo festival que en honor y distracción de sus socios y asociadas celebrará el día de San Pedro, la popular Sociedad La Amistad, ha puesto el "terminado" a sus trabajos preparatorios.

El programa está, con ello ultimado, y su calidad es tan excelente que nos resistimos a darlo ahora para evitar los trastornos que, de seguro, iba a producir la impaciencia en estos días que faltan hasta el jueves próximo. Ya lo diremos, detalle por detalle, y verán cómo nos agradecen el que ahora dejemos los nervios en paz.

Nuestro silencio, sin embargo, no puede ser absoluto, por cuanto esta noche los salones de La Amistad requieren la presencia de todos los socios para hacer los debidos honores a las simpatiquísimas "amistosas" que en plan de aspirantas a presidentas del festival acudirán al gran baile organizado con ese objeto.

En honor de tan bella concurrencia, un socio de La Amistad, verdadero "fenómeno del pincel", ha decorado magníficamente el salón principal, sin duda para distraer un poco a los curiosos que asistan a la elección de presidentas.

De modo que ya lo saben los socios de La Amistad: a las nueve, donde ellos quieran, pero ¡a las diez!, todos al Círculo.

LA VENTA DE TICKETS

Han sido distribuídos por los cafés y bares los tickets conjeables por localidades para las corridas de San Mateo, cuya venta, ya comenzada, asegura un éxito igual al obtenido en años anteriores.

Para mayor comodidad de los poseedores de dichos tickets advertimos que cuando hayan adquirido 10 o 25 de ellos, pueden cambiarlos en los mismos establecimientos por un nuevo tickets de valor igual a aquéllos y más sencillo de conservar hasta el día del canje.

Aquellos dueños de establecimientos que no hubieran recibido tickets y deseen venderlos a su clientela, pueden solicitarlo a don Jacinto Yabar, secretario de La Popular en la Banca Palacios.

PROGRAMAS PARA HOY

Barcelona.— Barrera, Rafaelillo y Jaime Pericás, con toros de Atanasio Fernández.

Málaga.— Fuentes Bejarano, Domingo Ortega y Pascual Márquez y toros de Saltillo.

Pontevedra.— Amorós, Jaime Noaín y El Estudiante, en el supuesto de que esté repuesto de su cogida del jueves en Madrid, y toros de A Pérez.

Bilbao.— Lázaro Obón, Chalmeta y Segundo Arana, con novillos de Villarroel.

Valladolid.— Novillos de Villarroel, para Paco Cester, Torerito de Málaga y Luis Díez.

Badajoz.— López Lago, Sánchez Mejías y Pepe Luis Vázquez, y novillos de Pérez de la Concha.

Burgos.— Lagartija y Domingo Fernández, con novillos de Ceballos.

Tolosa.— Boni y Yoni y novillos de Cobaleda.

Puerto de Santa María.—Manolete (despedida de novillero), Gallito y Paquito Casado, con novillos de Concha y Sierra.

Zaragoza.—El Empastre.

Palencia.— Félix Almagro, Revertito y Julio Chico y novillos de Sánchez.

Sevilla.— Joaquín Trigo, Fernando Naranjo "Rondeño" y Luis Iglesias, con novillos de Belmonte.

MIGUELLYO

Falange Española Tradicionalista y de las JONS

ORDENES

ORGANIZACIONES JUVENILES

Delegación Provincial

Hoy domingo a las once de la noche hablará desde Radio Nacional el delegado Nacional de Organizaciones Juveniles, camarada Sancho Dávila. Es importante oigan la charla todos los mandos de la Organización Juvenil.

* * *

Al igual que los puntos de la O. J. se colocará en sitio visible en todos los Campamentos, Cuarteles, etc. de la Organización Juvenil, el punto 23 de la Falange que dice: "Es misión esencial del Estado, mediante una disciplina rigurosa de la educación, conseguir un espíritu nacional fuerte y unido e instalar en el alma de las futuras generaciones la alegría y el orgullo de la Patria.

Todos los hombres recibirán una educación premilitar que les prepare para el honor de incorporarse al Ejército nacional y popular de España.

SABEMOS QUE ESPAÑA ES LA PATRIA MAS HONROSA QUE SE PUEDE TENER.
(Punto segundo de la Organización Juvenil.

CENTRAL NACIONALSINDICALISTA

Delegación Local de Logroño

Los afiliados que precisen abonos para la próxima campaña pasarán por la oficina (General Mola, 64, segundo), de cuatro a ocho de la tarde, antes del 27 actual, para tomar nota de sus pedidos.

Habiéndose recibido el Reglamento de Trabajo para la industria de Hotelería, Cafés, Bares y similares, pueden pasar a recogerlo todos cuantos lo deseen, en la oficina de la Delegación Local, de cuatro a ocho de la tarde.

COOPERATIVA DE PRODUCCION "AGUJA"

Por el presente se comunica a todas las afiliadas a esta organización que desde el próximo lunes, día 26, y hora de siete a nueve de la noche, pueden pasar por nustro domicilio social, J. A. P. de Rivera, número 3, primero (encima del Café Habana), a cobrar cuantos recibos, tengan en depósito por labor confeccionada a esta Cooperativa.

Logroño, 25 de junio de 1939.—Año de la Victoria.

El Delegado Administrador.

Crónicas de la Región

HARO, 24

DE SOCIEDAD.— Para asistir al enlace matrimonial de su sobrina la señorita Emilia Santos Saralegui, sale para Madrid la distinguida señora doña Felisa Saralegui, viuda del glorioso Capitán de la Guardia civil don Luis Azorín, que dió su vida por Dios y por la Patria. La expresada señora va acompañada de la también distinguida dama doña Encrnación Roe, esposa del Jefe de la Policía Militar de Madrid que ha estado en esta ciudad durante algunos días.

PARA LA TOMBOLA.— La segunda relación de los donativos recibidos con destino a la tómbola benéfica que funcionará en las próximas fiestas de San Pedro, es como sigue:

Entregas en especie.—Don Agustín Tosantos Baltanás, un florero; doña Julieta Monreal de Bulbanno, un búcaro con flores; don Luis Burbano Zamboray, un artístico aparato de luz de mesilla; don Luis A. Mozos, una docena de botes de espárragos; don Angel Pérez (El Zamorano), dos camisas de seda de caballero; doña Natividad Busquets, una jarra de cristal; Café Suizo, seis botellas de Jerez don Manuel Luco, don botellas de sidra champagne; don Ernesto Montión, dos cuadros de comedor; señoritas Emma y Afriquita Azorín de Saralegui, un frasco con dulces; don Julio Orive, un aparato de luz de mesilla y un farol de pasillo; doña Hortensia Medina, una docena de cuchillos de mesa; don José Iglesias, una bombonera y dos botellas de champán "Lumen"; don Franciosco Jaureguibeitia, un juego dulce de cristal; Hijas de Genaro Martín, un frutero y una huevera; don Antonio Fernández, una cesta de plata; Peluquería de señoras "Pilar", un vale para una permanente; Viuda de V. Durá, dos bandejas japonesas; don José Durá Cortés, una figura imitación de bronce.

Entregas en metálico.—Suma anterior, 205 pesetas; don Cipriano Pascual Pascual, 10; don Ramón Brox, 15; don Dionisio Alegría, 15; don Silverio Malo, 15; don Félipe Pérez, Hotel Aragón, 5; don Marcio Manzanos, 2; don Flores Martínez, 2'50; don Dámaso Robres, 5; don Francisco Terrazas, 5; X. X., 2; don Jesús Ibalbarriaga, 5; don Félix Alonso Sáez, 2; don Julián González, 3; don Félix Orúe, 10; don Félix Jesús Martínez, 5; don Pedro Arce, 2'50; doña Pilar López Dávalos, 3; don Ventura Barrón, 5; don Lorenzo Celada, 3; don José Fernández, 5; don Anselmo Lacuesta, 5; don Vicente Miguel, 5. Suma y sigue, 335 pesetas.

LA SANJUANADA.— Después de algunos años de casi absoluta quietud y silencio, volvieron a registrarse anoche animación y bullicio por las calles con ocasión de la víspera de San Juan. Fueron muchos los grupos de jóvenes que, haciendo sonar los más desarmónicos instrumentos y el destemplado griterío de sus cánticos, desesperaron al pacífico vecino, hasta que a las seis y media de la mañana, y previa la correspondiente diana, se dirigieron a los Jardines de la Vega, donde, según costumbre, interpretó diversos bailables la Banda municipal, viéndose muy concurridos aquellos lugares. Después, durante toda la mañana, no han cesado de correr y danzar alegremente. De los trasnochadores, la mayor parte de ellos fueron los soldados recientemente licenciados.

SAN FELICES.— Con tiempo ventoso y desapacible, aunque con mucha animación, han dado comienzo las fiestas y cultos que anualmente se celebran en honor del glorioso asceta y penitente San Felices, patrono tutelar de Haro. A las doce del mediodía se han anunciado el comienzo de las fiestas con el disparo de bombas y cohetes y la tradicional tamborrada que ha recorrido las calles del casco antiguo.

A las cinco de la tarde de hoy, serán cantadas las vísperas en la Parroquia de Santo Tomás, a las que asiste el Ayuntamiento en Corporación y demás autoridades. Esta noche, se da música en la plaza, quemándose una colección de fuegos artificiales. Mañana, festividad de San Felices, a las diez de la mañana, se celebrará Misa solemne en la Parroquia, durante la que ocupará la Sagrada cátedra el R. P. Palacios, del Corazón de María, que viene siendo encargado de los sermones del Sagrado Corazón de Jesús. Cuantos han tenido la suerte de escuchar al P. Palacios, se muestra verdaderamente maravillados de la elocuencia de este orador, que ha sabido desde el primer instante, cautivar a sus oyentes en forma tan magnífica y profunda, que sus elogiosos comentarios alcanzan los límites del entusiasmo más fervoroso, lamentando únicamente los contados días que faltan de su intervención.

Después de la Misa, saldrá la procesión, de la que forma parte la venerada efigie de nuestro glorioso Patrono.

CINEMATOGRAFICAS.— Mañana, domingo, se darán las acostumbradas sesiones de cinematógrafo en el Teatro Bretón y Cinema Carrasco. En el primero de los citados locales, se dará el doble programa integrado por las películas tituladas "Peter" y "Exterminio", de las que tenemos las mejores referencias. Del programa del Carrasco no tenemos aún los títulos, pero nos consta que será muy inteesante.

S. E. U.
Centro de Enseñanza Media

El día 1.° de julio dará comienzo un cursillo de preparación y repaso de asignaturas para alumnos que se han de examinar en septiembre.

CONTABILIDAD.—Con esta misma fecha principiará un nuevo curso.

CONVOCATORIA DE INGRESO PARA BACHILLERATO.—Los alumnos que deseen verificar el ingreso para el próximo curso, podrán acudir a las clases que este Centro tiene organizadas a tal fin. Los exámenes se realizarán en este mismo Centro el mes de septiembre próximo.

Informes: VEGA, 13, 3.° — HARO.

✝ Pompas Fúnebres PASTRANA

LA SEÑORITA

GABINA OCHOA DE ALDA

FALLECIO EN EL DIA DE AYER, A LOS 27 AÑOS DE EDAD

después de recibir los Santos Sacramentos

R. I. P.

Sus apenados padres don José y doña Francisca; hermanos doña Elisa, doña Lidia, doña Maura, doña Julia, doña María, doña Felipa y don Anastasio (ausente); hermanos políticos don Nicolás Heredia, don Rafael Basol y don Andrés Ajamil; tíos, sobrinos, primos y demás familia, participan a sus amigos tan dolorosa pérdida y les ruegan asistan a los actos abajo indicados, por cuyo favor les quedarán muy agradecidos.

Logroño, 25 de junio de 1939.

Conducción del cadáver.—HOY, a las SEIS de la tarde.
Iglesia Parroquial.—Santa María de Palacio.
Casa mortuoria.—Ruavieja, 42.
Funeral y Misa de Réquiem.—Mañana, a las OCHO Y MEDIA.

CALAHORRA, 23

DEPORTIVAS.—Cuando estas líneas vean la luz del día será la fecha en que ha de celebrarse el encuentro futbolístico que la afición espera con inusitado interés.

Estamos hablando del encuentro que en el campo de deportes de esta ciudad tendrá lugar el domingo, día 25 del actual entre los equipos "Rayo F. C.", campeón de Logroño, y el representativo del S. E. U. de la localidad.

Este encuentro tiene por objeto dilucidar cuál de los dos es "más equipo", ya que el celebrado en Las Gaunas el día 11 de los corriente entre los mismos onces, terminó con empate a un tanto.

Positivamente sabemos que el Rayo viene con ansias de victoria, y quién sabe si no la logrará; es "mucho equipo" el contrincante de nuestro joven equipo, y sobradamente lo tiene demostrado en cuantas competiciones ha tomado parte; prueba de ello, es que hoy lo tenemos convertido en flamante campeón de Logroño, y no por suerte en los encuentros, sino por el brillante juego que en el momento oportuno sabe realizar.

¿Podrán con ellos el animoso y entusiasta equipo del S. E. U.?

Esta es la incógnita que a las cuatro de la tarde del domingo 25 comenzará a resolverse en nuestro campo.

La afición tiene ocasión de presenciar un buen partido de fútbol, y esperamos que en la mencionada fecha, todo Calahorra deportivo se dará cita para animar constantemente a su equipo, que hoy más que nunca, tratará, por su parte, de conseguir la victoria.

AUXILIO SOCIAL.— En la cuestación celebrada el pasado domingo en nuestra ciudad, colocó mayor número de insignias, la pareja formada por las simpáticas señoritas María Victoria Arizmendi-María Carmen Gil, siguiéndoles muy de cerca las compuestas por Carmencita Resa-Pili López y Felisa Gurrea-Emi Pezón.

La recaudación total obtenida por las diez parejas, asciende a la cantidad de 425'15 pesetas.—**A. Gil.**

ARNEDO, 24

FESTIVIDAD DE SAN JUAN.—Con la terminación de la guerra y la vuelta a sus hogares de la mayoría de los soldados combatientes, todos ellos cubiertos con los gloriosos laureles de la victoria, han vuelto a resurgir con todo su esplendor las fiestas clásicas españolas y una de las más típicas y más clásicas y castizas en nuestro pueblo, es la de San Juan.

Toda la pasada noche ha sido de una continua manifestación de alegría; grupos de jóvenes de ambos sexos han recorrido incansables toda la noche, cantando y bailando sin cesar, contagiando a todo el vecindario con su alegría juvenil, terminando a la mañana con sus clásicas chocolatadas al aire libre, y churros a granel.

Los numerosos puestos de churros no han podido dar abasto durante toda la noche y la mañana de hoy a las continuas demandas de los "sanjuanistas".

Son numerosísimas las familias que se han trasldado al campo a comer al aire libre.

VERBENA.—Con motivo de la festividad del día, anoche se celebró en la Glorieta del Teatro Cervantes una clásica verbena, que seguirá esta noche y las siguientes seguramente hasta el día de San Pedro. Dicho lugar ha sido adornado con profusión de flores naturales y luces multicolores, todo ello con mucho gusto artístico.

Actúa en dicha verbena una notabilísima Orquestina, dirigida por el célebre pianista y aplaudido compositor arnedano Agustín Ruiz Blasco e integrada, aparte de otros elementos de gran valía, por el famoso saxofonista de Logroño Angel Atauri y el gran violinista, también de Logroño, Emiliano Allo, cuya agrupación artística está recibiendo grandes felicitaciones por su brillantísima actuación.

A la hora de cerrar estas líneas, los arnedanos continúan su derroche de alegría y buen humor, cantando y bailando sin descanso, celebrando así la fiesta de San Juan, reanudando su tradicional costumbre interurmpida estos tres últimos años por las tristes causas de todos conocidas.

HOTEL COMERCIO.— Como anunciábamos en nuestra última crónica, hoy se ha abierto nuevamente al público este acreditado hotel.

Hemos visitado este importante establecimiento y hemos podido apreciar las reformas últimamente introducidas, las cuales han venido a aumentar su confort; por todo lo cual y dada la gran competencia y atractivo de las personas encargadas de su dirección y servicios, no dudamos ha de merecer el favor y la predilección de los señores viajeros y huéspedes, donde ncontrarán una estancia grata y confortable.

Deseamos a sus nuevos dueños muchas prosperidades.—**El Corresponsal.**

PRADEJON, 23

CAIDOS HONROSAMENTE.—Adolfo Cordón Alcalde: ¡Presente! Tu vida, llena de valores para cuantos te conocían, la pusiste mil veces voluntaria por Dios y por la Patria y ambos te la aceptaron en el momento que alargabas la mano para recoger la credencial de tu epopeya, de tu heroísmo, de tus triunfos y tus laureles. Después de resistir y vencer en tantos combates, sargento de la tercera del quinto de Bailén, a tus 28 años, víspera de tu licenciamiento, después que tu hermano Gumersindo, fué inscrito como héroe y como mártir, marchas a la eternidad por ley inexorable de Dios. Descansa en paz y disfruta de la gloria inmortal tan merecida.

A sus padres don Félix y doña Concha, hermanos, parientes y amigos, nuestro sincero pésame.

—Basilio Eguizábal Fernández: ¡Presente! Tu corazón de oro, tu virtud a toda prueba, tu esmerada educación religiosa y patriótica, tu vida humilde y callada, pero pletórica de sublimes ideales y valores fué una flor temprana que cayó al primer guadañazo de la revolución, siendo semilla de otros muchos que como tú cayeron por la Santa Cruzada.

Hemos callado la santa muerte de este mártir, hasta recoger los datos seguros de su no existencia. Era inspector católico del Colegio de Huérfanos de Artillería y Caballería de Carabanchel Alto, de Madrid, miembro muy destacado del Centro Tradicionalista de Madrid en las últimas elecciones de 1936 y desde entonces perseguido. Apostol del Requeté, fué el primero que un año antes del Movimiento planeaba organizaciones tradicionalistas e hizo los primeros prosélitos requetés en Pradejón.

El 15 de agosto de 1936 los forajidos marxistas le sacaron del Colegio en unión de otro compañero para ser fusilados aquella misma norre, mártires de la Tradición y de la Santa Cruzada que en pro de España se iniciaba. Han caído así los mejores y acaso por el valor de su sacrificio, España se haya salvado.

Desde estas columnas le dedicamos nuestro homenaje de admiración, gratitud y santo respeto. A sus hermanos y familiares naestro sentido pésame.

—También hace pocos días, víctima de traidora enfermedad, falleció don Régulo Ezquerro y Ezquerro, casado con doña Josefa Marrodán y hermano del coadjutor de Badarán don Wenceslao Ezquerro, a quienes testimoniamos nuestra condolencia.

RINCON DE SOTO, 23

DIA DE SAN JUAN.— Como todos los años, y aun con más entusiasmo se ha celebrado el día de San Juan. La presencia de gente moza venida de los frentes y el buen tiempo han contribuído a animar la fiesta. Desde la madrugada salieron los jóvenes, y algún viejo, al campo y allí pasaron el día, dejando el pueblo en silencio y paz envidiables; al atardecer comenzaron a volver de sus jiras campestres en los carros engalanados con ramaje y frutas. En fin, mucha alegría y sin consecuencias desagradables.

Es lástima que esta fiesta tan popular no tenga algún festejo religioso para darle sabor que en algún tiempo lo tuvo, cuando había una cofradía bajo la advocación del Santo Precursor.

GRAVE ACCIDENTE AUTOMOVILISTA.— El miércoles, día 21, y a las seis de la tarde, cuando marchaba por la carretera de Navarra, y a gran velocidad, en la cuesta de la Castellana, a dos kilómetros de este pueblo, dió varias vueltas de campana un automóvil que conducía un teniente legionario italiano, a quien acompañaba don Pío Macaya Anocibar, encargado del garage pamplonés "American". Los dos ocupantes salieron despedidos por las ventanas del coche que era cerrado y lanzados a buena distancia. Don Joaquín López Oñate, vecino de esta villa, que presenció la catástrofe, recogió a los dos heridos ayudado del joven Apesteguía y en su coche los trajo al hospital de este pueblo, donde quedaron hospitalizados; calificando de muy grave el estado del teniente, que sufre heridas importantes en la cabeza y gran conmoción cerebral, y de pronóstico reservado el estado del señor Macaya, que también tiene heridas en la cabeza y magullamiento general, el cual, ayer fué trasladado a su domicilio de Pamplona, acompañado de su hermano, a quien saludamos y felicitamos por la "buena suerte" que ha tenido su hermano, ya que por su pie pudo salir del hospital.

Para visitar al otro herido han venido de Logroño un capitán médico legionario y otros compañeros italianos, que esperan se encuentre en condiciones para poder trasladarlo a dicha ciudad.

En el cuidado de los heridos se ha esmerado el señor médico titular, ayudado del practicante señor Bretón. Y se ha manifestado con este desgraciado accidente la simpatía que tienen en el pueblo los valientes legionarios italianos. Todos se han brindado para cuidarlos y lo hacen con verdadera caridad cristiana y patriótica.

CANALES, 22

VIAJEROS.— Salieron para Valladolid, donde fijaron su residencia, la viuda de don Ricardo González doña Felisa Benito de Valle y sus hijas señoritas Felicia y Julia, quedando unos días en ésta Clotilde y Marina, ultimando sus asuntos. Con este motivo se ve cerrado el popular Café Serrano, que tanta fama tenía por esta comarca. Nuestro amigo don Eugenio Hicario se quedó con todo el servicio y existencia de dicho café y en los hermosos salones de su casa ha inaugurado otro, que se vió concurrido. Le deseamos prosperidades en su nuevo negocio.

Llegaron licenciados los jóvenes Miguel Serrano, Teodoro Velasco, Daniel López, Angel Hernáez, Pablo Pérez y se espera la llegada de Luciano González, Jesús López, Eugenio Hicario Rubio y Juan Hicario. Han pasado entre nosotros unos días de permiso Juanito González, Luis Serrano y Félix García; de San Sebastián vino la simpática pollita Rosario N. Prado. De tierras de Murcia la señora madre de nuestro amigo el capitán de Marina don Vicente Sánchez Reguera, doña Vicenta, viuda de Sánchez con sus hijas Pilar, Carmen y el joven Pepito y sus nietas Conchita y Carmen Sánchez Martínez, contando muchas penalidades sufridas en la zona roja.

PRIMERA COMUNION.— El domingo, 18, hicieron la primera comunión los niños Palmira Recandio, María Ibáñez, Aurora García, Lorenzo Molina, José Frías, José Alvil, Santiago Mazagatos, Valentín Pablo, Manolo Vicente y los hermanos María Jesús y Luisito Domínguez. Nuestro digno párroco pronunció en el acto una elocuente plática y un coro de jóvenes cantó muy bien composiciones adecuadas.

EXAMENES Y EXPOSICION.— En la escuela de niñas dirigida por la maestra señorita Pilar Sáez Supervía, se celebraron con asistencia de las autoridades, cura Párroco, médico titular y algunos padres de familia que fueron invitados así como este corresponsal. Pudo apreciarse el celo y desvelo de dicha señorita, pues sus discípulos respondieron con gran desenvoltura y seguridad a cuanto se les preguntaba, demostrando estar bien impuestos en la resolución de problemas, presentando bonitas labores. El señor Alcalde, en nombre de la Corporación le concedió un voto de gracias y los reunidos le felicitaron calurosamente por el brillante resultado. Reciba la señorita Sáez nuestros más sinceros plácemes.

LA FIESTA DE SAN JUAN.— Pasado mañana se celebrará la tradicional fiesta en su ermita, donde se dirá la misa y después de ésta se repartirá la consabida caridad de ración de pan y vino. De regreso al pueblo se celebrará la corrida de gallos. Ese día la juventud se divierte de lo lindo y se verán parejas de enamorados caminito de San Juan, después de tomar la chocolatada típica.—**Luis Domínguez.**

ES MISION ESENCIAL DEL ESTADO, MEDIANTE UNA DISCIPLINA RIGUROSA DE LA EDUCACION, CONSEGUIR UN ESPIRITU NACIONAL FUERTE Y UNIDO E INSTALAR EN EL ALMA DE LAS FUTURAS GENERACIONES LA ALEGRIA Y EL ORGULLO DE LA PATRIA.

TODOS LOS HOMBRES RECIBIRAN UNA EDUCACION PREMILITAR QUE LES PREPARE PARA EL HONOR DE INCORPORARSE AL EJERCITO NACIONAL Y POPULAR DE ESPAÑA.

Conrtibuid a la implantación de este Punto 23 de la Falange, ayudando a las Organizaciones Juveniles y contribuyendo a la formación de sus Campamentos.

OFICINA DE COLOCACION

El artículo 6.° del Decreto de 6 de mayo de 1939 determina que las Empresas y Patronos están obligados a solicitar de las Oficinas de Colocación el personal que necesiten.

Los patronos que figuran en esta Sección, antes de insertar el anuncio acudieron a dicha Oficina, donde no existen inscritos disponibles del oficio que interesan.

Los obreros anunciantes se han inscrito previamente como parados de la citada Oficina de Colocación conforme previene el Decreto de 14 de octubre de 1938, el que, asimismo determina que el incumplimiento de tales obligaciones se corrige con multas de 50 a 500 pesetas.

PATRONOS

Se concede un último y definitivo plazo para presentar en esta Oficina de Colocación los Censos Profesionales Patronal y Obrero, con arreglo a los modelos que les fueron entregados en sus propios domicilios. Este plazo terminará el próximo día 26, pasado el cual se harán las oportunas propuestas de sanción a los infractores.

SE OFRECE:
Un Oficinista contable.
Una mecanógrafa.

MOTO-BOMBA

comprarían se nuevos o usados: motor de gasolina y bomba con accesorios completos, capaz de elevar unos doce metros cúbicos de agua limpia por hora a 40 metros de altura, manométrica, acoplados directamente o por correa. Ofertas a: Mateo Lozano, Plaza España, 3, bajo, BILBAO.

SE ARRIENDA UN ALMACEN en Once de Junio, 10. Informes, Mayor, número 51. Carbones Garde.

JOVEN MATRIMONIO ITALIANO desea habitación con derecho a cocina, en sitio céntrico y casa formal. Razón en NUEVA RIOJA.

MUCHACHA FORMAL de 25 a 35 años, se necesita para niños. Razón en NUEVA RIOJA.

DISCOS USADOS Y GRAMOLAS, se venden. [illegible], 7, 5.°, izquierda.

Para instalar Sanatorio

Necesito hotel amplio en las cercanías de Logroño o en la provincia. Dirigirse a Victorino Sáenz, Agente comercial, HARO. (a)

VENDE UNA BICICLETA marca [illegible], seminueva. Razón, Calle [illegible]

En la playa — CREMA BAÑO-SOL BRONCEADORA — En los deportes

SGCB2021

¡NO SUFRA MAS DEL ESTOMAGO E INTESTINOS!

ESTOBIOL

ES EL MEDICAMENTO QUE CURA

ESTOBIOL no es un tratamiento más a ensayar; es el medicamento por excelencia que cura las enfermedades estomacales, haciendo desaparecer seguidamente las molestias y dolores de las mismas. Digestiones difíciles y penosas, acidez estomacal, dispepsia, hiperclorhidria, neurosis, vómitos con bilis y con sangre, estreñimiento, colitis, diarreas, etc. etc., tienen su eficaz y seguro tratamiento en este producto. Es además el remedio estomacal que

Nunca perjudica

Frasco, pts. 5'80

(Impuestos comprendidos)

Exija ESTOBIOL y no admita sustituciones interesadas. En todas las Farmacias de España.

PRODUCTO NETAMENTE ESPAÑOL

CARPINTEROS: Se necesitan oficiales en la Carpintería de Carmelo Zapata, en ARNEDO.

SE VENDE PAJA DE TRIGO. Viuda de Lobato, en Hormilla.

SE VENDEN: EL EDIFICIO conocido por "Parador de la Estrella", en el sitio más céntrico de Santo Domingo, como es la calle San Roque, Y EL SOLAR al frente del Parador, cochera quemada. Dirigirse a don Alberto Capellán, Sto. Domingo de la Calzada.

SE VENDE UNA YEGUA de 7 años, con su cría. Tratar con Francisco Martínez, en Treviana.

CASA - VAQUERIA, con huerta, se vende. Razón en NUEVA RIOJA.

VENDO ATADORA "DEERING", ha segado ochenta fanegas. Informes: Lázaro Cabezón, Avenida de Portugal, 14.

SE VENDE UNA SATURADORA recién usada. Razón, Marqués de San Nicolás, 140, 2.º.

SE VENDE LA CASA número 5 de la calle Mendizábal. Informes, Matilde del Val, en HARO.

FORJADOR, se precisa con urgencia, en la Carretería de Félix Santos, en HARO.

SE DESEA PISO de 80 a 100 mensuales, que sea en sitio céntrico. Razón en esta Administración.

CUBIERTAS de 26 x 3, compro de talón, y vendo de pestaña. Alboreca. General Mola, 24, 3.º.

SE VENDEN: UN ABRIGO de militar, otro de cuero y otro de paisano. Razón, Fonda Las Animas.

BOTELLAS VACIAS DE AGUA, propias para conserva Tomate, se venden en el Gran Hotel.

SE VENDEN SEIS VACAS de leche. Carretera Villamediana. La Serrana.

SE VENDEN: UNA GALERA para 5.000 kilos, y TRES VOLQUETES de metro cúbico. Francisco Jiménez. en ARNEDO.

CHOFER RECIEN LICENCIADO de la Jefatura Automóviles del Cuerpo de Ejército de Navarra, SE OFRECE acompañar viaje recoger coches devueltos a sus dueños como conductor o ayudante o viaje a Murcia. Razón, Arturo Sanz, Ruavieja, 83, 2.º. dcha.

SE VENDE FURGONETA "Citroen" B.-12, propia para reparto. Informes, Garage Casado. Duquesa de la Victoria, 23. Logroño.

SE ARRIENDA HABITACION con o sin derecho a cocina. Casas Baratas, junto a la Vía, número 9.

SIRVIENTA, para todo, formal y con informes, se necesita en Gral. Franco, 42, 4.º, izquierda.

ARNEDILLO

FONDA PARRAS
MUY PROXIMA AL BALNEARIO.

SE VENDE CASA PEQUEÑA, nueva construcción, consta de entresuelo, patio, gallinero y piso. Informes, General Franco, 50, Carpintería B. Acedo y J. Santamaría.

SE VENDE EN VITORIA HERMOSA CASA de nueva construcción, gran rendimiento, en el Ensanche de Vitoria, muy bien situada. Informan en el Chalet de Innerarity, Carretera de Zaragoza, Logroño.

SE VENDE COCHE DE NIÑO, en buen uso. Muro de la Mata, 6, 2.º.

SE VENDE VENTILADOR DE PIE giratorio, dos velocidades. Informes, San Antón, A, 3.º.

VENDO MOTOR DE GASOLINA, vertical, 3 1/2 H. P. General Mola, número 14, 3.º, derecha, Pensión.

POR PISO PEQUEÑO se cede otro mayor. Razón, Pérez Galdós, 2, en., izquierda. De 11 a 12 de la mañana.

VENDO SOLAR en el mejor ensanche de la población, con frente a dos calles, a 2 pesetas pie. Razón en esta Administración.

SE VENDEN: UN MACHO para varas y un CARRO pequeño. Razón, Sagasta, 14, 5.º.

EN ORTIGOSA DE CAMEROS, calle de Enrique de la Riva, se vende espaciosa CASA con agua corriente y bien soleada. Razón, NUEVA RIOJA.

SE PINTAN HABITACIONES, económicas. Avisos, Barriocepo, 11, 2.º, iz.

SE NECESITA SIRVIENTA que sepa de cocina. Calle de Laurel, 17, bajo.

SE ARRIENDA EN VINIEGRA DE ABAJO UNA CASA propia para veranear, seminueva, amueblada, con agua corriente, termo-sifón, cuarto de baño y 7 dormitorios. Tratar con don Ricardo Hernando, en dicha villa.

SE DESEA UNA O DOS HABITACIONES con derecho a cocina, para madre y dos hijas. Razón, Carretera del Cristo, S. T., 4.º, izquierda.

AVENTADORA en buen uso y buenas condiciones, se vende en Tudelilla. Jesús Sáinz García.

SE VENDE APARATO DE RADIO con 5 válvulas, dos ondas, normal y extra-corta, en muy buen estado. Razón en NUEVA RIOJA.

Nueva Peluquería de señoras "La Azucena"

Gallarza, 15. Frente a Casa Piazuelo. Permanentes sin electricidad, desde DIEZ pesetas; tintes y ondas al agua. Se admiten abonadas de 9 a 10 de la mañana.
MATILDE, exoficiala de Maruja.

Bar "La Florida"

Acaba de llegar nueva remesa de BLANCO especial de Jerez, y se ha montado nueva Cafetera OMEGA. El mejor café y los mejores licores en esta Casa. No deje de visitarla.
SAN AGUSTIN, 8.

POR QUITAR LA CASA, se venden los MUEBLES del piso 2.º izquierda de la calle de Vara de Rey número 9. Horas: de 3 a 5.

TOMARIA BUENAS REPRESENTACIONES para Madrid y su provincia. Sr. Keller, Vara de Rey, 9, 2.º izqda. Horas: de 3 a 5.

Machos y mulas

Se venden de cuatro y cinco años, a toda prueba, con facilidad de pago, en Av. de Viana, 12, frente Hospital Provincial, cuadras de CRISTOBAL PASCUAL, Logroño.

SOLAR EN AVENIDA DE COLON, haciendo esquina, de 17 por 18 m., 16.500 pesetas. Razón, Nueva Rioja.

SILLA DE NIÑO, seminueva, vendo económica. Razón, A. Navarra, 29, en.

VENDO CASA EN HARO, G. Mola, 45; cuatro pisos, dos locales; con facilidades de pago; y dos CALDERAS cobre 80 lts. una. Tratar, Prim, 2, 2º.

LA HERNIA VENCIDA

Con el método **HERNIUS** se domina y vence la hernia por más antigua, rebelde y voluminosa que sea sin que el paciente note jamás que está herniado. El Super Compresor HERNIUS Automático, único laureado por la ciencia, **es diferente a todo lo existente y conocido.** Sus modelos sólo se construyen para cada caso, sobre molde y configuración anatómica del lugar que ocupa en el cuerpo, y por su técnica y especial construcción, **no necesita trabas ni tirantes, no abulta ni pesa y dura una vida.** La hernia ha dejado de existir y preocupar con el **METODO HERNIUS,** que tantos pacientes, con gran satisfacción usan, e infinidad de eminencias prescriben como antiherniario verdad y positivo en el difícil arte de la contención y total reducción herniaria. Para atender a nuestra clientela, nuestro Agente Especialista **visitará en LOGROÑO, y en el Hotel Comercio, el próximo día 27 de junio. NOTAS: en VITORIA, el día 26 de junio, en el Hotel Francia. En ZARAGOZA, el día 28 de junio, en el Hotel Europa, de 9 mañana a 3 tarde.**

CASA CENTRAL: **GABINETE ORTOPEDICO "HERNIUS".**
Rambla de Cataluña, 34, 1.º — **BARCELONA.**

Pérdidas

—NOVILLA AÑEJA, raza del país, pelo castaño oscuro, cuerno alto, ombligo largo, con pelo blanco debajo de la tripa. Se ha extraviado o desaparecido de la dehesa boyal, de Santurdejo. El dueño de la novilla es Víctor Díez, residente en Santurdejo.

—**Medalla de oro** con la Virgen del Carmen y el Sagrado Corazón, que se extravió el lunes por la mañana. Se ruega su entrega en **Nueva Rioja,** por ser recuerdo de familia. Se gratificará.

—**Un reloj de pulsera,** de señora, extraviado el jueves. Se ruega su entrega en NUEVA RIOJA, donde se gratificará.

SE VENDE UNA CAMA con su colchón y algunos muebles más. Informes en NUEVA RIOJA.

SE VENDE CARRO de yugo y MAQUINA ATADORA, ambos en buen uso. Tratar con Sotero Riaño. Leiva.

VENDO TRAJE, pelliza e impermeable de militar. Av. Colón, 9, 3.º, dcha.

MAQUINAS DE COSER, una bobina central y otra oscilante; y otra más económica. Puente, 6 y 8, 4.º, izqda.

NIÑERA. SE NECESITA. Informes en NUEVA RIOJA.

COMPRO PISO de 10.000 a 20.000 pesetas, produciendo un buen interés. Ofertas por escrito, indicando precio y lo que actulamente produce, a F. G., en **Nueva Rioja.** Para tratar personalmente en NUEVA RIOJA.

TERNERAS Y TERNEROS
He recibido hoy un vagón de Santander, para recría. Avda. de Navarra, 30. Laureano Revuelta. Logroño.

Naranjas a 0'75 kilo

se venden al detall, y LIMONES a UNA peseta kilo, en el puesto de la calle del Peso, 11, de Pedro Ruiz, el de Arnedo.

SE VENDEN DOS CABALLOS percherones de 3 y 6 años, a toda prueba, bien enganchados, con arreos; una GALERA seminueva, bien montada; una ENFARDADORA moderna; una MAQUINA de rodillos de era, y UNA MAQUINA nueva de hacer medias. Aureo Ansótegui, en Oyón (Alava).

CHICO. Hace falta para Vaquería y huerta. Informes, Marqués de Murrieta, 50, Vaquería.

SE VENDE PISO ENTRESUELO. Informes, Rodríguez Paterna, 40.

Ayuntamiento de Turruncún

Transcurrido con exceso el plazo para que todo contribuyente por Rústica de este término municipal, presentase en esta Alcaldía la correspondiente declaración de las fincas que posea en esta jurisdicción, para formalizar la depuración del Amillaramiento, conforme está ordenado por la Superioridad, espero que todo interesado lo verifique en un plazo de veinte días, en la forma que ya se está ordenado, y cuyos impresos se facilitarán en la Secretaría de este Ayuntamiento; bajo apercibimiento que los contribuyentes que dejen de verificarlo, se les exigirán las responsabilidades a que hubiere lugar.

Turruncún, 22 de junio de 1939.—Año de la Victoria.

El Alcalde, **Dámaso González**

ARNEDILLO

FONDA — CAFE
VDA. L. MARRODAN LAZARO
JUNTO A LOS BAÑOS.

SE VENDE UNA CASA de nueva construcción. Informes, traseras de la misma, Avenida Bailén, T. O.

SE VENDE COCHECITO DE NIÑO, en muy buen uso, barato. Informes en NUEVA RIOJA.

SE VENDEN 65 PRIMALES y andoscas y 30 corderas, todas superiores. Tratar con Francisco Fernández, en Galilea.

Agencia García Carreras

VENDO VARIOS PISOS, bien ventilados, en el nuevo Ensanche, desde nueve mil pesetas. Razón, Bretón de los Herreros, 2, entresuelo.

VENTA EN MIRANDA DE EBRO de 200 fanegas de terreno y casa, a cinco kilómetros de la ciudad. Informes, E. M., Olmo, 17.

SE VENDEN CAMAS. Informes en Bretón de los Herreros, 4, entresuelo.

SE VENDEN DOS PARTES DE TIERRA en el término de Prailas, jurisdicción de Arnedo, Muga de Bergasa. Informes, don Emeterio Las Heras, (Enciso) Poyales.

SE VENDE ATADORA "DEERING", bien reparada. Dirigirse a Gregorio Zudaire. Sto. Domingo de la Calzada.

SE VENDE TERRENO en la carretera de Zaragoza. Razón, Transversal de San Antón, letra C, 1.º; de tres y media a cuatro y media.

ARNEDILLO

FONDA DE GALLINA
Automóviles 10 mañana y cuatro tarde. — Logroño.

SE TRASPASA BAR, sitio céntrico, económico. Razón, NUEVA RIOJA.

Carbones El Teide

Carbones minerales y vegetales, servicio a domicilio. Avisos: Marqués de San Nicolás, 68, — Teléfono 20-11. Don Francisco Iruzubieta.

SE NECESITA MUCHACHA para todo, que sepa de cocina. Informes en NUEVA RIOJA.

ASISTENTA SE NECESITA. Informes en NUEVA RIOJA.

SE DESEAN TRES HABITACIONES con derecho a cocina, o piso amueblado. Informes en esta Administración.

DESEO ENTRESUELO ESPACIOSO, con jardín o terraza, orientación Mediodía, entregable de Julio a Septiembre, en arriendo. Ofertas a NUEVA RIOJA.

SE VENDEN TRES VACAS superiores, segundo parto, dos recién paridas y una para parir. Tratar con María Ramírez, en Albelda de Iregua.

ZAPATOS. SE VENDEN unos de señora, del 37, por estar pequeños. República Argentina, 3, 1.º, derecha.

PASTOR DE GANADO LANAR, soltero, de 29 años, se ofrece. Dirigirse a Eugenio Royo, en Tudelilla.

¡Sidra! ¡Sidra!

fresca, riquísima, lugar ameno, sitio excelente. JUAN LOBO, 4. Servicio a domicilio desde 6 botellas.
Fíjese usted bien: **JUAN LOBO, 4.**

ENSERES BAR, VENDO VARIOS. Cafetera exprés "Eder", Depósito alpaca, Columna 4 grifos, y barras de mostrador. A. Pozueta, Mata, 1, entlo.

COMPRARIA CAJA DE CAUDALES y cierre de escritorio. Informes en NUEVA RIOJA.

Atención, viajeros
Hotel Comercio.-Arnedo

Se abrirá nuevamente al público desde el día San Juan. Gran confort y esmerado servicio. Precios económicos

VENDO MAQUINAS "ICA", objetivo "Zeiss" 4, 5, y "AGFA" objetivo 8,8. Generalísimo Franco, 8, 1.º.

Moreno y Compañía

CALAHORRA

Habiendo sufrido extravío el resguardo de imposición al plazo de un año de pesetas CUATRO MIL, expedido por este Banco, con fecha 28 de noviembre de 1934, a favor de don Gonzalo González Morales, de ésta, se anuncia al público por primera vez para que el que se crea con derecho a reclamarlo lo verifique dentro del plazo de un mes a contar de la fecha de inserción de este anuncio, advirtiéndose que transcurrido dicho plazo sin reclamación de tercero, se expedirá el correspondiente DUPLICADO, anulando el primitivo y quedando el Banco exento de toda responsabilidad.

Calahorra, 22 de junio de 1939.—Año de la Victoria.

P. P. de Moreno y Compañía,
B. ADAN y P. MADORRAN

MAQUINA DE ESCRIBIR. Compro una en buen estado o cambio por otra. San Bartolomé, 12, Calavia.

EN LA BODEGA DE ALEJANDRO RUIZ, DE NALDA, hay envás de vino desde el día 24, a DIEZ Ptas. cántara.

VENDO APARATOS OCASION: Aparato Cine Familiar y Cafés; Radio Atwater Kent, onda normal; Gramola "La Voz de Su Amo", discos nuevos. Máquinas fotográficas 13 x 18 y 6 x 9; Coche "Renault" 6 H. P., perfecto estado. Informes, Vara de Rey, 18, 5.º, De 9 a 12 y de 3 a 7.

PORRONES, GARRAFONES
Vasos de Agua y Vino.
AUGUSTO BERMEJO
G. Mola, 73. Junto al Ayuntamiento.

SE VENDE PISO DESALQUILADO y otro alquilado. Informes, Avenida de Colón, 58, 1.º, derecha.

GANADEROS. Se venden 17 novillas y 3 novillos, de 5 a 16 meses. Tratar con Amando Isasi, en Cihuri.

SE VENDEN DOS TINAS de 1.000 cántaras cada una. Tratar con Félix San Martín, en Briones.

CASA PARTICULAR tomaría dos señores dormir; precios económicos. Razón, Manuel Ramírez. Marqués de San Nicolás, 135, Taller de Cestería.

MATRIMONIO, MAESTROS NACIONALES, darían clases Primera enseñanza, asignaturas Bachillerato, a domicilio o en su casa. M. Mata, 4, 3.º.

SE VENDEN DE 100 A 150 OVEJAS para vida. Margarita García, en Medrano. También vende 5 veladores de café, 6 mesas, unas bancas y 25 sillas; todo en buen uso.

SE VENDEN: UN CARRO seminuevo, de yugo, y UNA TARTANA valenciana, en buen estado, con sus arreos. Tratar con José María García, en CIHURI.

VENDE 500 SACOS vacíos de pulpa, Amalio Alonso, en Santo Domingo de la Calzada.

¡PELUQUEROS!

Sólo empleando **"RADIOFIX"** con todos los aparatos y sistemas, **"ANTINEA"** para las puntas con y sin hilos, y **"CARACOL"** para ensortijados fuertes, podréis garantizar **PERMANENTES PERFECTAS. TINTURAS "KOMOL"** y todos los productos especiales para su profesión,
LABORATORIOS CARASA
RENTERIA (Guipúzcoa)

COMPRO MADERA DE CHOPO seca y alamedas completas; Y SIRVO a Serrerías y contratistas de obras maderas elaboradas a medida. Miguel Rodríguez, maestro carpintero, frente al Hotel Espinosa, en CALAHORRA.

Piano de ocasión

SE VENDE. Razón, NUEVA RIOJA.

SE NECESITA SIRVIENTA. Informes en NUEVA RIOJA.

SIRVIENTA SE NECESITA para todo; buen sueldo, con informes. Razón en NUEVA RIOJA.

PARA VERANEAR EN LA SIERRA. Se alquila casa en Villoslada de Cameros, situada en el Paseo del Espolón. Tratar con Dionisia Sampelayo, en dicho pueblo.

VERANEANTES: Casa de Campo se vende en Ezcaray, a 500 m. del pueblo, con terrenos a los cuatro aires, de 5 pisos, árboles frutales y chopera; mide 23 x 10 m. Tratar con Agapito Ortiz, en Ezcaray.

LABRADORES: Vendo tres trenes completos de Trilladora "Ajuria" números 0, 1 y 2. General Mola, número 14, 3.º, derecha. Pensión.

BAULES — MALETAS
Dimas Gómez
Marqués de San Nicolás, 147. (d)

Almorranas-Varices-Úlceras

Curación radical: Sin operación ni dolor. Procedimiento moderno.
Consultorio: **Dr. Jaime Ledesma Navarra,** Especialista del Hospital de la Cruz Roja. Enfermedades de la Piel. Venéreo y Sífilis.
CONSULTA DE ONCE A UNA
Alfonso I, número 16. Zaragoza

SE VENDE UN SOLAR en el número 5 de la calle del Norte. Informes, José Prieto, Banco España, de 11 a 1.

Academia de Conducción CASADO

CURSO COMPLETO: Precio rebajado. Duquesa de la Victoria, 23.

SE VENDE COCHE "FIAT" 10 H. P., siete plazas, en buen estado. Informará Emilio Gutiérrez, Calle Mayor número 15, en CALAHORRA.

VENDO CASA EN SITIO CENTRICO. Razón en NUEVA RIOJA.

VAINICAS, PUNTO INCRUSTACION Y PLISADOS A MAQUINA. Ciriaco Aranzadi, 5, 1.º, HARO.

ALQUILO AUTOMOVIL "BUICK" de ocho cilindros, para viaje. Tléf. 2280.

Motores eléctricos

Vendo de 1, 1/2, 2 y 3 H. P., nuevos, trifásicos. San Antón, A, 2.º, izq. (a)

VENDO MOTOR DE GASOLINA, de 1 HP., nuevo, propio para aventadoras. Razón, Vega, 25. Garage. HARO.

SE VENDE UNA CASA próxima al Puente de Piedra, de moderna construcción, compuesta de lavadero, dos plantas bajas, dos entresuelos y tres pisos, derecha e izquierda; entera o por pisos. Informes, de 9 y media a once mañana y de 8 a 9 y media tarde, en Marqués S. Nicolás, 66, 1º, izq.

Fajas y Corsés para Señora

EL DIA PRIMERO DEL PROXIMO JULIO SE PONDRAN A LA VENTA A PRECIOS MUY ECONOMICOS, EN LA MERCERIA

"EL ALMACEN"

SAGASTA, 21. — LOGROÑO.

Instalaciones Eléctricas

INDUSTRIALES Y DE USO DOMESTICO
REPARACION DE TODA CLASE DE APARATOS ELECTRICOS
FRANCISCO DE LA MATA, 2. — LOGROÑO.

Bar La Playa

GRANDES BAILES

HOY DOMINGO: Tarde, de 5 a 10.

Los mejores Bailes y Verbenas los pasará usted en **LA PLAYA.**

CABALLEROS, 1 PESETA. Militares sin graduación, 0,60 Ptas. (incluídos impuestos). SEÑORITAS GRATIS.

SERVICIOS DE BAR A PRECIOS ECONOMICOS.
REFRESCOS, BOCADILLOS Y MERIENDAS DE ENCARGO.

El mejor Recreo, LA PLAYA,
Los mejores Bailes, en LA PLAYA.
Las mejores Verbenas, en LA PLAYA.

SGCB2021

Temperaturas de aver

MAXIMA: 21'2 A LAS 15,30 HORAS.
MEDIA: 16'5
MINIMA: 11'2 A LAS SEIS HORAS.

NUEVA RIOJA

Santos del día

Stos. Orosia, vg. mr.; Próspero, Máximo, obs.; Galicano, Lucía, Febronia, mrs.; Guillermo, ab.

No se han registrado modificaciones apreciables ni en las negociaciones anglo-franco-soviéticas ni en el conflicto de Tien-Tsing

Han sido ratificados los pactos de no agresión concertados por Alemania con Estonia y con Dinamarca

EL COMUNICADO SOVIETICO SOBRE LA ULTIMA ENTREVISTA

MOSCU.— La Agencia Tass, publica el comunicado siguiente sobre las conversaciones anglo-franco-soviéticas:

Molotov recibió al embajador de Inglaterra, al embajador de Francia y al señor Strang, que le entregaron las nuevas proposiciones de Inglaterra y Francia.

En los centros afectos al comisario del pueblo de Relaciones Exteriores se hace destacar que las nuevas proposiciones no marcan todavía ningún progreso con relación a las anteriores. Parece que las divergencias de puntos de vista se refieren principalmente al automatismo de la asistencia.

LAS OBJECIONES DE LONDRES Y PARIS

LONDRES.—Las objeciones británicas y francesas a las reivindicaciones rusas relativas a los Estados bálticos son tres:

Primera.—El plan soviético que obliga a Francia y Gran Bretaña a defender a todos los vecinos de Rusia, deja a ésta libre para no intervenir en caso de ataque contra Holanda o Suiza, cuya independencia es también vital para Francia y Gran Bretaña.

Segunda.—Garantizar nombrándoles, pero sin su consentimiento, a ciertos Estados, podría tener consecuencias políticas lamentables.

Tercera.—Designar específicamente a ciertos Estados implicaría la omisión deliberada de otros países, que podrían considerarse como presuntos atacados.

REGISTRO DE EMBARCACIONES INGLESAS

TIEN-TSING.—Dos pequeños navíos ingleses mercantes han sido registrados minuciosamente por los japoneses y luego autorizados para entrar en la concesión.

LOS JAPONESES HACEN CIERTAS CONCESIONES A INGLATERRA

LONDRES.— Los japoneses han hecho hoy ciertas concesiones a los ingleses y se ha autorizado a los barcos británicos para entrar en Swatow.

Se permite la entrada de un chino por cada cuatro que salgan de la zona bloqueada.

Sin embargo continúa la campaña antibritánica, a la cual se han unido los rusos blancos.

DISCURSO DEL SEÑOR CHAMBERLAIN

CARDIFF.—El Jefe del Gobierno inglés señor Chamebrlain ha pronunciado un breve discurso en el cual entre otras cosas dijo que en el extranjero, principalmente en Alemania, se trataba de interpretar de una manera falsa los fines de la política británica. Se está falseando de tal manera que según Alemania nuestra política es de cerco y por el contrario nuestra meta es encontrarse con un mundo de paz en el que los diversos países disfruten de confianza y seguridad. En un mundo así podrá tener sus legítimas aspiraciones el comercio alemán, pero ese futuro feliz será logrado únicamente en el momento en que Alemania esté dispuesta a hablar el lenguaje de la razón de los pueblos razonables que hablen con ella

Habló a continuación del trato que están dando a los ingleses en Tien-Tsing, diciendo que el Japón había utilizado un incidente local con planes más vastos. Sin embargo cree que podrá resolverse la situación con negociaciones, aunque no se someterá Inglaterra al dictado de ningún poder.

Dijo por último que está dispuesto a oponerse a todo cambio impuesto por la fuerza.

EL CONSEJO DE MINISTROS FRANCES

PARIS.—En la reunión celebrada hoy por el Consejo de Ministros, el titular de Negocios Extranjeros señor Bonnet, informó a sus compañeros sobre las conversaciones de Moscú. Dijo que si bien han surgido nuevas dificultades los Gobiernos de Francia e Inglaterra realizan grandes esfuerzos para llegar al fin propuesto.

Se puso a la firma del Presidente Lebrún, un decreto para construir un submarino análogo al "Phenix" y otro sobre delitos financieros, cuyos autores podrán ser sometidos a prisión.

Finalmente se puso otro suspendiendo la publicidad de las ejecuciones a las que sólo asistirán los magistrados designados y un sacerdote.

En los círculos políticos se afirma que en el Consejo no se ha tratado de las relaciones con España.

EL REY DE BELGICA A FRANCIA

BRUSELAS.— El Rey Leopoldo ha salido con dirección a Francia, donde permanecerá varios días.

Se guarda absoluto secreto respecto de los motivos de este viaje.

RUMANIA DESMIENTE EL NUEVO ACUERDO CON TURQUIA

BUCAREST.— Contrariamente a lo que se anuncia en las informaciones de Ankara, los centros oficiales rumanos afirman que no se ha firmado ningún nuevo acuerdo por Gafencu en su reciente viaje a Ankara, y que el propio señor Gafencu confirmará la inexactitud de tales informaciones en el próximo discurso que pronunciará ante el Senado.

En los círculos políticos se declara que Rumanía no tiene la intención de renunciar a la neutralidad más estricta en las diferencias que separan a los estados totalitarios de las democracias.

RATIFICACION DEL ACUERDO GERMANO ESTONIANO

TALLIN.— Ambas Cámaras en Parlamento, han ratificado hoy el tratado de no agresión germanoestoniano.

RATIFICACION DE UN PROTOCOLO

BERLIN.—Ante Von Ribbentrop y el Ministro de Dinamarca en Berlín, se ha ratificado hoy el protocolo del pacto de no agresión germano-danés.

UN DIARIO DE NUEVA YORK ESCRIBE...

"Inglaterra es el país que perturba el mundo"

NUEVA YORK.—El "Caleio American" publica hoy un artículo titudado "Inglaterra es el país que perturba el mundo", en el que, entre otras cosas, dice que no pasa un día sin que Inglaterra discuta y dispute con una o varias naciones de Europa Asia o Africa.

"Una potencia que, como Gran Bretaña, quiere dominar el mundo, no gana nunca la paz. En la frontera Noroeste de la India los aviones de bombardeo ingleses dan muerte a miles de indígenas cuyas viviendas son destruídas La civilización inglesa significa, para la Gran Bretaña muerte y destrucción.

En Europa—añade — Inglaterra ejercía de dictador desde hace muchas generaciones pero en la actualidad nadie respeta esa dictadura, Inglaterra, siempre celosa de las otras potencias, se niega a devolver a los pueblos que viven bajo su dominación los territorios a que tienen derecho y sobre los cuales ella no tiene otro derecho que alegar que el de la usurpación.

La acción japonesa contra los excesos británicos demuestra claramente que no se teme ya la hegemonía británica en Asia ni en Europa. Inglaterra ha pretendido asustar a las potencias civilizadas del Oriente, pero el Japón ha arrojado el guante. El que Inglaterra responda a este desafío depende de la asistencia de los Estados Unidos.

La Gran Bretaña se encuentra en la actualidad en una situación muy embarazosa y está amenazada su posición mundial; por ello mendiga la alianza soviética. El imperio británico no puede esperar la ayuda militar de los Estados Unidos para asegurar su porvenir problemático, pues la conservación de ese imperio no vale la vida de un solo norteamericano".

Termina diciendo el artículo que, mientras exista el imperialismo británico, no habrá paz en el mundo ni justicia universal, y que, en su consecuencia, la salvación de la paz y de la justicia estriba en la destrucción de ese imperialismo.

Hace 25 años

El concejal don Francisco Zuazo presentó una moción al Ayuntamiento para celebrar en las próximas fiestas de San Mateo en el Teatro Bretón, la fiesta de Cultura infantil, dedicando lo que de ella se obtuviese para la creación de una escuela municipal de canto y piano, siendo el programa como sigue: Coro de niñas, cantando un himno a la virtud; desarrollo en 20 minutos del tema "Belleza moral", por una niña; coro de niños, cantando un himno al trabajo; un niño desarrollaría en 20 minutos el tema "Respeto a las flores, protección a los pájaros y amor a los árboles"; un explorador en el mismo tiempo desarrollaría el tema "Ideal de regeneración física, intelectual y moral y estética de los exploradores"; el señor inspector de Primera Enseñanza desarrollaría el tema "Acción de los Ayuntamientos sobre la enseñanza primaria nacional"; un coro de niños de ambos sexos cantaría un himno al arte; el violinista riojano Celso Díaz ejecutaría dos composiciones musicales y como terminación de fiesta el presidente pronunciaría un breve discurso. La moción fué aprobada por unanimidad.

—Por piropear a una morena en el Paseo del Espolón, dos jóvenes convecinos nuestros, se propinaron unos cuantos puñetazos, resultando uno de ellos con una herida en la cara que le causó su cotrincante con un vaso. Después de terminada la cuestión y cuando los municipales llevaban a curar al herido al Hospital, se acercó la morena y dijo al herido: "bien empleado te está lo sucedido, pues eres un "pelmazo" y ya te tengo dicho que no eres mi "tipo", y sí un "tipejo", y si no te enmiendas no será la última vez que te deterioren el físico.

—En Haro con motivo de la fiesta de su Patrono San Felices, se celebró una solemne función religiosa, cantándose por primera vez la misa compuesta por el organista don Basilio Miranda, que fué un éxito. La orquesta y el coro que la interpretaron fué dirigida por el director de la banda municipal señor Páez. El párroco hizo el panegírico del Santo y terminada la misa salió la procesión con las reliquias de San Felices, recorriendo el itinerario de costumbre.

—En Cenicero los grandes rocíos de las dos noches últimas produjeron un verdadero desastre en los viñedos, debido a encontrarse las uvas en el período crítico de flor, observándose, por este motivo, que el precio en el mercado de vinos seguía en alza por todas partes.

El Führer-Canciller pronunciará hoy un discurso en Munich

¿Pedirá Daladier una prórroga del mandato parlamentario?

EL FÜHRER Y LOS EXCOMBATIENTES ITALIANOS

BERLIN. — El Führer Canciller se trasladará hoy domingo, a Munich, con motivo de la llegada a Alemania de una delegación de varios centenares de excombatientes italianos.

Hitler hablará a las cuatro y media de la tarde, en el curso de una manifestación.

¿APLAZAMIENTO DE LAS ELECCIONES GENERALES EN FRANCIA?

PARIS. — Circulan rumores según los cuales Daladier no descarta la eventualidad de un aplazamiento de la fecha de las elecciones generales o de una prórroga del mandato parlamentario. Así lo ha dado a entender a sus colegas de la Cámara. Quizás este verano se firme un decreto-ley respecto a este asunto.

CHAMBERLAIN EN CARDIFF

LONDRES. — El jefe del Gobierno británico, Chamberlain, ha sido objeto de un extraño recibimiento en Cardiff, a donde ha llegado para pasar el fin de semana, aceptando la invitación hecha por su amigo el marqués de Butte.

Al llegar el primer ministro se encontró con una carta de los Trade Unions de Cardiff, en la que se le decía que era un huésped indeseable por la política exterior de Inglaterra y en particular por la actitud de Londres en contra de Abisinia y China y la no ayuda a España y Checoslovaquia.

Añade la carta finalmente que los Trade Unions de Cardiff consideran la política exterior del Gobierno francamente deplorable.

Unos cuantos miles de personas se manifestaron frante a la residencia de Chamberlain en actitud hostil.

LOS DUQUES DE KENT A ITALIA

LONDRES. — Los duques de Kent marcharán en los primeros días del mes de julio a Italia, donde asistirán, en Florencia, a la boda del duque de Spoleto con la princesa Irene de Grecia prima de la duquesa de Kent.

EL MINISTRO BRITANICO EN BUCAREST, REGRESA

LONDRES.—La Agencia Press Association anuncia que el ministro de Inglaterra en Bucarest, sir Reginald Hoare, marcha hoy a Londres en avión, sin que en los círculos competentes se haya manifestado nada acerca de las razones de se viaje.

LAS MANIOBRAS DE LA ARMADA ITALIANA

ROMA. — El día primero de julio partirá de Italia para el Mediterráneo oriental la segunda escuadra de la Marina italiana.

A mediados de mes, esta escuadra, juntamente con la primera, que se halla en aguas españolas, realizarán maniobras de conjunto en el Mediterráneo.

VISITA DIPLOMATICA

BERLIN.— El Ministro de Hacienda y presidente del Banco de Emisión de Bulgaria, señor Bojilofm, ha visitado hoy al ministro de Hacienda del Reich, con el cual celebró un cambio de impresiones.

Después de esta conferencia el ministro alemán invitó a almorzar al señor Bojilofm.

MUNCHE VISITA A RIBBENTROP

BERLIN. — El ministro de Negocios Extranjeros del Reich, von Ribbentrop, ha recibido hoy al doctor Munche, ministro de Asuntos Exteriores de Dinamarca, que, después de haber pasado unas vacaciones en Suiza, se ha detenido en Berlín antes de regresar a Copenhague.

El señor Von Ribbentrop ha invitado a almorzar al señor Munche en su finca de Sonnebreg.

AEROPLANOS MILITARES ITALIANOS EN EXPLORACION CIENTIFICA

ROMA.— Tres aeroplanos militares se han elevado hoy a una altura entre doce y trece mil metros, habiendo realizado importantes exploraciones sobre las condiciones atmosféricas.

DESPIDO DE OBREROS ALEMANES

KATTOWITZ (Polonia).— Todos los obreros de las fábricas de tejidos de esta región serán despedidos antes del día primero de julio próximo.

Mª de Salinas Vara de Rey, 13 Teléfono, 1675
ENFERMEDADES DEL CORAZON
RAYOS X
ELECTROCARDIOGRAFO

Teatro Nacional

BURGOS.—El Teatro Nacional de la Falange dará al aire libre dos representaciones en el atrio de la Catedral con motivo de las fiestas de San Pedro.

DECLARACIONES DEL MINISTRO DE DEFENSA SUDAFRICANO

No habrá paz en Europa mientras no se devuelvan las Colonias a Alemania

EL CABO.—El ministro de Defensa sudafricano señor Pirow, ha declarado en un discurso en el Transvaal que no podrá haber paz en Europa ni en Africa mientras no sean satisfechas las reivindicaciones coloniales alemanas.

NOTA DEL DIA

La crónica negra soviética no envejece y siempre ofrece por mucho que se escriba acerca de sus crueldades refinadas, algún nuevo aspecto de su endemoniada perversidad.

El general W. G. Krivitsky, que perteneció al ejército rojo publica en la "Saturday Evening Post" de Filadelfia un rtículo sensacional acerca de las torturas a que eran sometidos en Rusia soviética los detenidos políticos para que se confesasen culpables.

Según este general existen tres grados diversos en la instrucción criminal y son tres las categorías de los respectivos funcionarios.

En el primer grado, los policías brutalizan, injurian y amenazan al procesado: en el segundo otros policías con mejores modales recurren a los recursos persuasivos y al buen tratamiento, reemplazando digámoslo así, la ducha caliente a la ducha fría; y en el tercero unos guardianes cancerberos, entran a saco con el pobre detenido triturándole ferozmente las costillas.

Y si ello no fuera bastante para lograr la confesión apetecida, aquí los tratamientos más irresistibles, como el de permanecer sobre una sola pierna indefinidamente, bajo la amenaza constante del látigo, interrogando al acusado sin cesar, en ayunas, sustituyéndose unos a otros los esbirros hasta que cae rendido y agotado el inculpado, diciendo todo lo que desean de él, para que le libren de semejante martirio. Hay otros procedimientos inquisitivos de la misma índole de los que se empleaban en las tristemente famosas checas rojas de España, pero lo más curioso, como le sucedió al famoso revolucionario Bela Kum, ex-jefe soviético de la República de Hungría, es que cansados de emplear todos los procedimientos más disparatadamente perversos, y convencido el propio Stalin, en su interrogatorio personal que serían inútiles cuantas gestiones se hiciesen para ello, dió la orden de no perder más el tiempo y de que se le ejecutase inocente o culpable.

En otra ocasión tenía el Kremlin especial interés en que Mrachkovsky, uno de los más viejos bolcheviques del partido confesara su traición, y después de someterle inútilmente a toda la gama de los tormentos hasta entonces conocidos, obligaron al jefe Ivan Gonirnov, un inquebrantable amigo de Mrachkovsky a encargarse de tan difícil misión, consiguiendo por la amistad lo que no pudo lograrse por el terror. Para los bolcheviques, según se ve, nada hay sagrado ni respetable, ni siquiera los nobles afectos íntimos. Antes bien, se aprovechan de ellos para hacer triunfar su fatídico nihilismo.

Los pobres e incautos españoles admiradores de ellos, no sabían que de haber triunfado la Rusia soviética en nuestro país, sus mejores partidarios, como en Rusia, hubieran sido las más grandes víctimas de semejante infierno.

Más tarde, cuando se escriba la Historia, resultará inconcebible que semejantes hombres y procedimientos lograrán alinzas por algunos Estados que se creen civilizados.

E. P. A.

Francia no puede ceder el Sandjak, por ser un país en que sólo ejerce mandato

El pacto franco-turco viola el "Statu quo" del Mediterráneo oriental y el acuerdo con Italia

EL ACUERDO FRANCO - TURCO

PARIS. — Los periódicos de la mañana expresan la creencia de que la conclusión del acuerdo franco-turco deberá tener influencia favorable en las negociaciones con la Unión Soviética.

Los diarios acogen con satisfacción la firma del Tratado de alianza, pero se muestran reservados en lo que se refiere al Sandjak de Alejandreta.

Escribe el "Excelsior" que la pérdida del Sandjak se censura en algunos círculos franceses. Según "Le Figaro" esta pérdida no tiene la importancia que se cree, porque prácticamente se encuentra ya ese trritorio bajo el control de Turquía

"Además—agrega—, la pérdida está compensada con la estrecha colaboración franco-turca en lo que se refiere al Mediterráneo, cosa que tiene una gran importancia. La pérdida del Sandjak—termina diciendo—no debe turbar la gran jornada que tuvo ayer la diplomacia francesa".

"Le Populaire" estima que Francia ha pagado más caro que Inglaterra el acuerdo con Turquía.

CARACTER ANTIITALIANO DEL TRATADO

ROMA. — Según los periódicos romanos, el texto del acuerdo franco-turco demuestra su carácter antiitaliano, pues presenta un aspecto de alianza militar contra Italia fascista.

Aluden los periódicos a las afirmaciones del pacto, según las cuales, Francia y Turquía se comprometen a garantizar la seguridad de los Balcanes.

Hay que preguntarse, por lo tanto, si Turquía tiene nuevas ambiciones territoriales y si éstas han sido reconocidas ya, sin tener en cuenta los derechos justificados de Yugoslavia y Bulgaria.

LA CESION DEL SANDJAK

BERLIN. — El "Volkischer Beobachter" se ocupa hoy en un artículo de la firma del acuerdo franco-turco, y, entre otras cosas escribe:

Al efectuar la cesión con violación flagrante del mandato, el Gobierno fran tales, por primera vez después de la guerra, devuelven a su propietario un territorio que le habían arrebatado. Sin embargo, continúa negándose a devolver a Alemania las colonias que legítimamente le pertenecen.

Al efectuar sa cesión con violación flogrante del mandato, el Gobierno francés ha dispuesto indebidamente de un territorio sobre el cual no tiene ningún derecho de propiedad, puesto que solamente le estaba confiado en calidad de mandato. Ha sido, pues, violado en la práctica el "statuquo" en el Mediterráneo oriental, someramente garantizado en el acuerdo con Italia, acuerdo que, con ello, resulta igualmente violado; es decir. que ha sido cometida una nueva transgresión de contratos, que debe ejercer automáticamente influencia en las relaciones con Italia de las grandes potencias que dominan en el Mediterráneo

†

Pompas Fúnebres PASTRANA

ROGAD A DIOS POR EL ALMA DE

Don Marcelo Pérez - Alfaro Beriaín

(Capellán de la Iglesia de Santa Cruz, de Madrid, y Coadjutor que fué de la Parroquia de Santa María de Palacio, de Logroño)

MURIO MARTIR POR DIOS Y POR ESPAÑA, ASESINADO POR LOS ENEMIGOS DE LA RELIGION, EN LA MADRUGADA DEL 15 DE SEPTIEMBRE DE 1936

R. I. P.

El Cabildo Parroquial; sus desconsolados hermanos doña Apolonia, doña María y don Juan Pérez-Alfaro; tíos, primos y demás familia, suplican a sus amistades una oración, como también la asistencia a los FUNERALES que tendrán lugar el día 27 del mes en curso, en la Imperial Iglesia de Palacio, a las DIEZ horas, por lo que les quedarán muy agradecidos.

Las Misas que en ese mismo día 27 se celebrarán en las Parroquias de San Cosme y San Damián, Convento de Santa Clara, Santo Tomás y Capillas del Santo Hospital de Arnedo y Tudelilla, serán aplicadas por su eterno descanso.

El Ilustrísimo y Reverendísimo Sr. Obispo de la Diócesis, ha concedido indulgencias en la forma acostumbrada.

Logroño, 25 de junio de 1939.

MESA DE FIRMAS.—Avenida de Navarra, 14, 1.º

†

EL SEÑOR

Don Luis Briones Vélez

(OFICIAL DEL BANCO DE ESPAÑA)

FALLECIO EN MADRID, EL DIA 14 DE JUNIO DE 1938, A LOS 40 AÑOS DE EDAD

habiendo recibido los Santos Sacramentos y la Bendición Apostólica de Su Santidad

R. I. P.

Su afligido hermano Antonio; hermana política María Díaz de Briones; sobrinos Gregoria María y Antonio; tíos, primos y demás familia, ruegan a sus amistades una oración por el alma del finado.

Tirgo, 25 de junio de 1939.

La conducción de los restos mortales tendrá lugar mañana, día 26, desde Madrid a su pueblo de Tirgo, donde recibirán cristiana sepultura en el panteón de familia, a las SIETE de la tarde.

Los FUNERALES por el eterno descanso de su alma, se celebrarán el día 27, en la Parroquia de El Salvador, de Tirgo, a las DIEZ de la mañana.

SGCB2021