

Once años de publicación no interrumpida

Espectáculos de Madrid

REVISTA DIARIA

GUIA DE LA CAPITAL
= NOVELAS = PASATIEMPOS =
= CRÓNICAS DE TEATROS =
= TOROS =



SECCIONES
CONDE DE ROMANONES
ESCALA CONCEPCION GARDENIERA

Reparto Gratis

- DIRECCION -
2-CONDE DE ROMANONES, 2



PIANOS
DE LAS MEJORES MARCAS
Alquileres, afinaciones y reparaciones
Unión Musical Española

Carrera de San Jerónimo, 30, y Preciados, 5 - Madrid

Perez Durán



DISTRIBUCION DE NUESTRAS TIRADAS



Todos los días, de doce y media a dos, en los Casinos de Madrid, Bellas Artes, Gran Peña; en los Hoteles Palace, Paris, Inglés, Victoria, Regina y Asturias. De cuatro a cinco (tarde), en los siguientes Cafés y de esta forma: *Martes, Jueves y Sábados*, Cafés Oriental, Lisboa, Puerto Rico, Universal y Colonial. *Miércoles, Viernes y Domingos*, Lyon d'Or, Maison Dorée, Café-Bar La Montaña y Norte. Diariamente se reparte en los Bares Villa-Rosa, Plaza de Santa Ana, 17; «Las Regiones», Jardines, 16 y 18, y en la Peluquería de Moda, Prado, 7. — Lo que avisamos a los señores anunciantes para que lo comprueben.

Para toda clase de anuncios y propagandas dirijanse a la Dirección:
Domingo Fanegas • 2, Conde de Romanones, 2

PRINCIPALES TRENES

M. Z. A.		Horas
Salidas de Madrid		
Expreso Zaragoza-Barcelona (1. ^a y 3. ^a).....	9,40	
Expreso Zaragoza (1. ^a y 3. ^a , comedor).....	15,15	
Expreso Zaragoza - Barcelona (coches-camas, butacas y comedor).....	20,20	
Omnibus Guadalajara (2. ^a y 3. ^a).....	9,50	
Omnibus Guadalajara (2. ^a y 3. ^a).....	1,30	
Omnibus Sigüenza (2. ^a y 3. ^a).....	17 —	
Expreso Andalucía (1. ^a y 3. ^a) coches directos (coches mixtos 1. ^a y 2. ^a clase), directos para Almería; lunes, miércoles, viernes y domingos para Baeza; martes, jueves y sábados para Málaga, por Espeliú, diario.....	9,50	
Expreso Málaga-Algeciras (coches butacas y tercera; coches directos para Granada, por Baeza, martes, jueves, sábados y domingos; para Algeciras, un coche de 3. ^a diario, y lunes, miércoles y viernes, coche comedor hasta Alcázar	21,35	
Expreso Andalucía (butacas y camas); Cádiz (butacas diario, y coches-camas martes, jueves y sábados).....	22,40	
Expreso Valencia-Alicante-Cartagena (primera y tercera)	9	
Expreso Aranjuez, Cuenca y Toledo (1. ^a y 3. ^a).....	9,10	
Correo-expreso Cartagena (1. ^a y 3. ^a).....	21,45	
Correo-expreso Valencia (1. ^a y 3. ^a).....	22,10	
Mensajerías Valencia, Alicante, Cartagena y Tarancón	11,10	

Llegadas a Madrid		Horas
Correo Barcelona y Zaragoza.....	8 —	
Omnibus Guadalajara	8,45	
Expreso Barcelona-Zaragoza (coches-camas y butacas)	15 —	
Omnibus Sigüenza (2. ^a y 3. ^a).....	9 —	
Expreso Zaragoza (1. ^a y 3. ^a).....	11,20	
Expreso Barcelona-Zaragoza (1. ^a y 3. ^a).....	15,30	
Omnibus Barcelona-Zaragoza (1. ^a , 2. ^a y 3. ^a)...	22	
Correo Andalucía	20,50	
Expreso Andalucía (coches-camas y butacas)...	7 —	
Correo-expreso Valencia (1. ^a y 3. ^a).....	8,45	
Correo-expreso Cartagena (1. ^a y 3. ^a).....	8 —	
Expreso Málaga-Algeciras	8,20	
Omnibus Aranjuez-Tarancón	8,10	
Expreso Valencia, Alicante y Cartagena (primera y tercera)	9,20	
Expreso Toledo, Cuenca y Aranjuez.....	19,40	
Expreso Andalucía	20 —	
Mensajerías Valencia, Cartagena, Alicante y Cuenca	20,25	
	20,10	

HORARIO DE TRENES DE LA ESTACION DEL NORTE

	SALIDAS	LL'GADAS
Rápido Asturias-Santander (1)...	10,45	19,40
Rápido Francia-Hendaya-Bilbao	10,30	19,—
Expreso Galicia...	19,30	9,40
Expreso Hendaya-Bilbo-Francia	23,—	8,45
Súper-expreso Hendaya - Bilbao - Francia.....	22,—	8,—

Depósito de Linoleum

FRANCISCO SERRANO

Conde de Romanones, 11, MADRID.—Teléf. 18557

Artículos de limpieza. Tubos de goma. — Hu-
 les de mesas y para encerados — Droguería y Perfumería. — Depósito de suelas y tacones de goma.



BAILES MODERNOS

ACADEMIA CULTA, ELEGANTE Y MORAL

Plaza del Carmen, número 1

Unica Academia que garantiza la enseñanza.

	SALIDAS	LLEGADAS
Correo expreso Asturias-Santander...	22,20	9,40
Correo expreso Galicia-Hendaya-Bilbao-Logroño...	23,15	7,—
Correo mixto Venta de Baños...	23,35	6,—
Mixto Hendaya-Bilbao (4)...	8,30	18,50
Ligero de Valladolid (3) ...	8 - 16	12 - 21,30
Ligero Medina del Campo (4)	19,40	10,30
Ligero Medina del Campo (4).	19,40	10,30
Ligero Escorial-Cercedilla (2)...	14,10	15,—
Ligero Segovia...	8,20	20,45
Tranvía Escorial Cercedilla ...	9,30	8,40
Tranvía Escorial...	7,10 - 18	12,35 - 20
Tranvía Cercedilla (1) ...	7,45	22,—

- (1) Circula sólo los domingos.
- (2) Diario a Cercedilla y Escorial; jueves y domingos, a Tablada.
- (3) Coches directos, y para Salamanca (vía Avila).
- (4) Circula por la vía de Segovia.

SERVICIOS DE LA CAPITAL

RECAUDACION DE CEDULAS PERSONALES

- Buenavista.*—Cid, 5. Teléfono 55367.
- Centro.*—Costanilla de los Angeles, 10. Teléf. 18865.
- Congreso.*—Av. Menéndez Pelayo, 49. Teléf. 54492.
- Chamberí.*—Viriato, 15. Teléfono 34894.
- Hospital.*—Olivar, 45. Teléfono 71675.
- Inclusa.*—Oso, 21. Teléfono 74672.
- Palacio.*—Bola, 3. Teléfono 14919.
- Universidad.*—Acuerdo, 29. Teléfono 36916.

C O R R E O S

- Oficina Central de Correos* (Palacio de Comunicaciones).—Plaza de Castelar.
- Cartas certificadas.*—Horario: de 9 a 13 y 15 a 24. Los domingos, de 9 a 12.
- Impresos certificados.*—Horario: de 9 a 16, por el pasaje de la calle de Montalbán; de 22 a 24, en la sección de Cartas.
- Valores declarados.*—Horario: de 9 a 13,15, de 14 a 18 y de 19 a 24.
- Giro postal.*—Interior: de 9 a 21.—Internacional: de 9 a 18.
- Paquetes postales.*—De 9 a 2 y de 14 a 17.
- Tarjetas de identidad.*—Peticiónes, de 10 a 12 y de 16 a 18.
- Caja Postal de Ahorros.*—Entrada, por el pasaje de la calle de Alcalá. Horario: los lunes, martes, miércoles y jueves, de 9 a 13; los viernes no hay servicios; sábados, de 9 a 13 y de 17 a 19; domingos y festivos, de 9 a 12.
- Servicio aéreo de Barcelona y Sevilla.*—La correspondencia se entregará en la ventanilla de urgente, y

(Continúa en la pág. 6)

FELIPE

ACEITES, JABONES Y LEGUMBRES DE TODAS CLASES

Servicio a domicilio

SANTA ENGRACIA, 109 • Teléf. 40997 • MADRID

Sastrería GALINDO

CORTE PROPIO

TRAJES DE ÚLTIMA MODA



GABARDINAS • GABANES

SE ADMITEN GÉNEROS PARA SU CONFECCIÓN
8, Concepción Jerónima, 8.—Teléfono 72.746

VILLA-ROSA RESTAURANT

El mejor y más típico en su género y el preferido por la buena Sociedad

SERVICIO PERMANENTE

Plato del día — Servicio a la carta

:: Visite usted VILLA-ROSA ::

Plaza de Santa Ana, 17. — Teléfono 12.270

LA REGIONAL

VINOS FINOS DE MESA :: SERVICIO A DOMICILIO

Gran vino «EL PADRE ETERNO»

:: y blanco «LA PALMA» ::

1, LOS MADRAZO, 1.—TELEF. 13563



XI

MELODIA BLANCA

La ciudad está nevada,
no se oye el rumor más leve...
Parece que está encantada
la ciudad bajo la nieve.
En el parque se ha dormido
la clara voz de la fuente.
Sobre la nieve, inclemente,
hay un pájaro aterido.
Cerradas están las puertas,
no hay rostros en las ventanas...
y, sobre las calles, muertas,
lloran, lentas, las campanas...
En la quietud vespertina
evoca una suave mano
incógnita, en un piano,
una dulce sonatina.
Y una vaga voz doliente
canta una vieja romanza...

FUENCARRAL

(Empresa Valdeflores)

Gran compañía lírica

A las 6,45 y 10,45:

Katiuska

CERVANTES

(Compañía de comedias Meliá-Cibrián)

A las 6,45 y 10,45:

Usted tiene ojos de mujer fatal

¡Exito fantástico!

CÓMICO

(Compañía Prado Chicote)

A las 6,45 y 10,45:

La salsa de los caracoles
diálogo por Loreto y Chicote

Herida de muerte
y **La real gana**

CIRCO DE PRICE

(Dirección M. Sánchez Hexach)

A las diez y media:

Formidable función de circo.

Troupe china Naitto, Sam Barton

Los Méndez, Los Gorilas,
Las Cacatúas.

El mejor espectáculo de Madrid

Gran Peluquería

DE

Paco Gómez Yunta

(Auxiliar de medicina y cirugía)

En esta famosa casa se sirven
las más eminentes figuras de
la ciencia, literatura y arte.

Calle del Prado, 7

Teléfono 11978

FABRICA DE IMPERMEABLES

ABRIGOS DE CUERO

Trincheras y gabardinas con forro impermeable desmontable —Utim-s noveades en impermeables checos para señoras y caballeros.—Capitas para niños desde 8,50 pesetas.

FELIX RIESCO

Plaza del Progreso, 3. —MADRID— Teléfono 73666

«BL CINE»



Número 44.708

NOVELAS Y NARRACIONES

sus manos de ópalo, largas y blancas como las de las santas. De vez en cuando se movía, y una mirada que me era dulce como el azúcar me arrancaba lágrimas, y yo decía, con un acento tan dulce como la memoria:

—No hay que llorar, amor mío, a la pobre muerta.

Y la ilusión era tan fuerte que me tándole, fuera de mí:

—Pero ¡yo te amo, mi amor!

cas tan cerca de esta tumba, me volveré la vida con mis besos.

daré la mitad de mi alma por ti, ¡Julia! ¡Julia! ¡Ven! ¡Te voy a besar!

Entonces me levanté y me fui a la plaza, y yo trataba de calmarme un poco de tiempo con la frente contra la pared.

estela, cubriendo de besos la pared, había sido un nombre.

Par lo noche apareció en la plaza, ¿Abría yo los ojos? Veía en la plaza.

Aun cierta vez la ví inclinada sobre la tumba.

RAJÓN

HOY 3.791

septiembre 1933



Bailes de Salón MICKEY

Unica Academia seria y elegante

FRECUENTADA POR TODA BUENA SOCIEDAD
CLASES PARTICULARES a TODAS HORAS

TAMBIÉN A DOMICILIO

Enseñanza rápida, garantizada

PRECIADOS, 24



NARRINES MISTERIOSAS

ENASIS

largas, jugaban con flores mor-
uando haba hacia mí una larga mi-
ce con caricia, pero tan triste, que
as, y que sus labios pálidos me
tan que jamás se podrá borrar de

ar, cómo: hay que amarme, a mí,

n fuerte me echaba de rodillas, gri-

o, mordorada! Ven: no permanez-

tumbos brazos te esperan. Ven: te

mis que calentaré con mi soplo, te

alma que no seamos más que uno.

!; Tú y tú me matas!

nté a abrazarla; pero la ilusión vola-

transportes, permaneciendo lar-

nte contra el mármol frío de la

esos sus letras mutiladas, de lo que

reciben sueños la misma visión.

Velado en la cirpta de su sepulcro.

inclina sobre mí; después me creí

(Continuará)

PAVÓN

(Compañía de Revistas)

A las 6,45 y 10,45:
Los Verbeneros
¡Gran éxito!

CALDERÓN

(Compañía trica)

A las 6,45: **Luisa Fernanda**
A las 10,45: **Azabache**

MARIA ISABEL

(Compañía Casimiro Ortas)

A las 6,45 y 10,45:
Jabalí
Pronto, estreno:
La voz de su amo
de P. Muñoz Seca

La blanca ciudad, silente,
es una inmensa añoranza...

A través de una vidriera
entornada veo, al pasar,
un cuadro de placentera
poesía familiar.

Borda una niño, una anciana
lee un breviario, y a su pie
duerme un gato blanco que
parece un copo de lana.

(Continuará)

J. HUETE ORDÓÑEZ

MARAVILLAS

(Gran compañía de Revistas)

El próximo viernes 15, inau-
ración con:
Las Tentaciones

TARIFA general de la Compañía del Metropolitano MADRID

Clase	7	8	9	10	11	12	13	14	15	16	17	18	19	20	21	22	23	24	25	26	27	28	29	30	31	32	33	34	35	36	37	38	39	40		
1ª	0,100	0,100	0,100	0,100	0,100	0,100	0,100	0,100	0,100	0,100	0,100	0,100	0,100	0,100	0,100	0,100	0,100	0,100	0,100	0,100	0,100	0,100	0,100	0,100	0,100	0,100	0,100	0,100	0,100	0,100	0,100	0,100	0,100	0,100	0,100	
2ª	0,050	0,050	0,050	0,050	0,050	0,050	0,050	0,050	0,050	0,050	0,050	0,050	0,050	0,050	0,050	0,050	0,050	0,050	0,050	0,050	0,050	0,050	0,050	0,050	0,050	0,050	0,050	0,050	0,050	0,050	0,050	0,050	0,050	0,050	0,050	0,050
3ª	0,025	0,025	0,025	0,025	0,025	0,025	0,025	0,025	0,025	0,025	0,025	0,025	0,025	0,025	0,025	0,025	0,025	0,025	0,025	0,025	0,025	0,025	0,025	0,025	0,025	0,025	0,025	0,025	0,025	0,025	0,025	0,025	0,025	0,025	0,025	0,025

Los billetes de IDA Y VUELTA. ESPECIALES, etc. se anunciarán oportunamente en todas las taquillas

la certificada, en la de estos servicios. Para Barcelona, hasta las 8; para Sevilla, hasta las 13. Se admiten giros postales por vía aérea.

Servicio aéreo para el extranjero.—Se entregarán los envíos en la Administración Central. El servicio aéreo es diario, excepto para América del Sur, que sale los domingos de Alicante.

Informaciones.—En el «hall» del Palacio de Comunicaciones hay un servicio de información de Correos, Telégrafos y Turismo. Días laborables: de 9,30 a 14 y de 15 a 19,30; festivos, de 9,30 a 12.

CONSULADOS Y CANCELLERIAS

- Alemania.**—Fortuny, 11. Horas: 10 a 13.
- Argentina.**—Montesquiza, 14. De 11 a 13.
- Austria.**—Alcalá, 16. De 17,30 a 20.
- Bélgica.**—Paseo de Recoletos, 21. De 9 a 13 y 15 a 19.
- Cuba.**—Av. Eduardo Dato, 20. De 11 a 14.
- Checoslovaquia.**—Miguel Angel, 23. De 10 a 12.
- Chile.**—Rosalia de Castro, 36. De 15 a 18.
- China** (Legación).—Velázquez, 103. De 11 a 13.
- Estados Unidos.**—Avenida Conde de Peñalver, 16. De 10 a 13 y 15 a 17.
- Francia.**—Villalar, 11. De 10 a 13.
- Gran Bretaña.**—Fernando el Santo, 16. De 10 a 13.
- Holanda.**—Fernando el Santo, 24. De 16 a 18.
- Hungría** (Legación).—Paseo de la Castellana, 49. De 10 a 13.
- Italia.**—Almudena, 2. De 10 a 14 y 16 a 20.
- Japón** (Legación).—Alcalá, 97. De 11 a 14 y 16 a 18.
- Méjico** (Legación).—Hermanos Bécquer, 3. De 10,30 a 14.

MUSEOS

- Museo del Prado** (Arte Antiguo). Paseo del Prado.—Todos los días, de 10 a 16. Precio, una peseta. Jueves y domingos, gratis.
- Museo Municipal.** Fuencarral, 84.—Todos los días (menos los martes), de 10 a 14. Precio, una peseta. Jueves y domingos, gratis.
- Museo Nacional de Artes Decorativas.** Sacramento, número 5.—Los días laborables, de 11 a 1 y de 16 a 19, gratis. Los domingos, sólo por la mañana.
- Museo Nacional de Ciencias Naturales.** Palacio de Bellas Artes (Hipódromo).—Horas de visita: todos los días (menos los lunes por la mañana y los festivos por la tarde), de 9 a 1 y de 3 a 6, gratis.
- Museo Naval.** Ministerio de Marina.—En organización.
- Museo Pedagógico Nacional.** Paseo de la Castellana. Los días laborables, de 10 a 16, una peseta.
- Museo de Reproducciones Artísticas.** Alfonso XI, número 28.—Los días laborables, de 9 a 16, gratis.
- Museo Sorolla.** Francisco Giner, 37.
- Museo Romántico.** San Mateo, 13.—Los días laborables, de 11 a 16, gratis.
- Museo Instituto de Valencia de Don Juan.** Fortuny, número 43.—Por invitación.
- Palacete de la Moncloa.**—Todos los días, de 11 a 16,30.
- Parque Zoológico.** Retiro.—Todos los días. Precio, 0,30 pesetas.
- Real Armeria.** Palacio Nacional.—Todos los días, menos los viernes, de 9,30 a 13,30, una peseta. Jueves, gratis.
- San Antonio de la Florida** (Frescos de Goya) Paseo de la Florida.—Todos los días, de 11 a 13 y de 16 a 19, una peseta. Domingos, por la mañana, gratis.

CENTROS DE ENSEÑANZA (OFICIALES)

- Conservatorio de Declamación.**—Teatro de María Guerrero, calle Tamayo.
- Conservatorio de Música.**—Pontejos, 2.
- Facultad de Farmacia.**—Farmacia, 7.
- Facultad de Medicina.**—Atocha, 104.
- Instituto del Cardenal Cisneros** (2.ª enseñanza).—Reyes, 4 y 6.
- Instituto de Cervantes** (2.ª enseñanza).—Toledo, número 45.
- Instituto de Calderón de la Barca** (2.ª enseñanza).—Alberto Aguilera, 25.
- Instituto de Velázquez** (2.ª enseñanza).—Velázquez, número 74.
- Instituto de Antonio Nebrija** (2.ª enseñanza).—Chamartín de la Rosa.
- Instituto Escuela.**—Residencia de niños: Pinar, 18; Alcalá Zamora (final).—Residencia de niñas: Ríos Rosas, 7; Pinar, 21.—Sección preparatoria, Serrano, 107.
- Universidad Central** (con las siguientes Facultades: Ciencias, Derecho, Filosofía, Historia, Letras).—San Bernardo, 51.

EL MESON DEL SEGOVIANO

CAVA BAJA, núms. 41 y 28 :: Teléfono 72932

El sitio más popular de la corte, donde pueden admirar los famosos frescos del pintor ARTURO ORTIZ ALGUACIL
LOS JUEVES, Pote gallego.

NO DEJE DE VISITAR ESTE FAMOSO MESON

RELOJERIA de MANUEL ALVAREZ

CASA ESPECIAL PARA COMPOSTURAS DE RELOJES ANTIGUOS POR DETERIORADOS QUE ESTÉN
COMPRA Y VENTA DE RELOJES DE TODAS CLASES, ANTIGUOS Y MODERNOS
CALLE DEL PRADO, 6 - TELÉF. 14.226 - MADRID

LA CORUÑA MARTIN NAVAZO

Vinos - Restaurant - Cervezas - Licores de todas las marcas - Mariscos del día - Aperitivos y bocadillos
—:— La Peña más clásica :—:—
TELEFONO 96637

4, Alcalá, 4

CASA JACINTO

Visite esta casa

Beberá usted el mejor Vino de Madrid

CONCEPCION JERONIMA, 6

TELEFONO 75.434

CASA MERP
ARREGLA STYLOGRAFICAS
ECHEGARAY 7 - Teléfono 10095 - MADRID

Sastrería

Terrado

Sastrería

Proveedor de las Cooperativas del Ministerio de la Guerra e Instituciones



LEGANITOS

2

Teléfono 13799

Trajes Gabanes Trincheras

Uniformes de todas clases

PLAZOS Y CONTADO

BIBLIOTECAS

- Biblioteca Nacional. Paseo de Recoletos, 20. — Los días laborables, de 9,30 a 17. Domingos, de 10 a 13.
Biblioteca de Correos y Telégrafos. Magdalena, 12.
Biblioteca Municipal. Plaza de Dos de Mayo, 2. — Los días laborables, de 9 a 14.
Biblioteca Municipal Hemeroteca. Plaza de la Villa. Los días laborables, de 16 a 20.
Biblioteca de Palacio. Palacio Nacional.
Biblioteca Pedagógica. Paseo de la Castellana.
Bibliotecas Populares.—Raimundo Fernández Villaverde, 2; Ronda de Toledo, 9; Don Ramón de la Cruz, 60; San Oropio, 14; Paseo de las Delicias, 23; Mayor, 85, y Avenida de Eduardo Dato, 7.— Los días laborables, de 16 a 22 horas. Domingos, de 10 a 13.

AUTOMÓVILES

TARIFA PARA SU SERVICIO FRANJA ENCARNADA (SIN PROPINA)

Table with 2 columns: Description of service and Price. Includes rates for 800 meters, per 333 meters, and per hour.

KARDEX

FICHERO VISIBLE PERFECTO

LIPS

CAJAS DE CAUDALES MUEBLES DE ACERO PARA OFICINAS ARCHIVADORES, MESAS, ARMARIOS, ETC.

Dudy Meyer

Montera, 28 MADRID

CLEMENTE Y GARCIA

CAMISERIA Y ROPA BLANCA

Equipos Canastillas, Batas, Blusas. Especialidad en ropas para niños.

51, Mayor, 51

GRANDES REBAJAS

DE

PRECIOS



¿Ha oído Ud. la

NUEVA GRAMOLA CON CAMARA ACÚSTICA "REENTRANTE?"

En caso negativo, hágalo en seguida. Acuda sin pérdida de tiempo a un agente nuestro y pida una audición musical con este nuevo instrumento. Al escuchar las primeras notas sentirá usted la sensación de que los artistas se hallan en su presencia. Su ánimo quedará cautivado ante esta nueva maravilla, y radiante de placer deseará usted adquirir este prodigioso aparato, que reproduce todos los sonidos musicales con una precisión verdadera admirable. Una sola audición le convencerá.

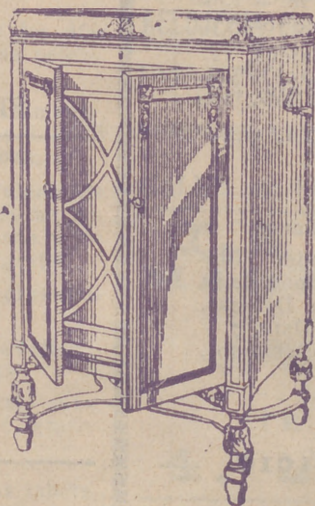

La Voz de su Amo

COMPañÍA DEL GRAMÓFONO, S. A. E.
AVENIDA DE PÍ Y MARGALL, 1.— MADRID

Fábrica:
URGEL, N.º 234
BARCELONA