

Once años de publicación no interrumpida

Espectáculos de Madrid

REVISTA DIARIA

GUIA DE LA CAPITAL
NOVELAS - PASATIEMPOS
CRÓNICAS DE TEATROS
TOROS



CINES
VARIETÉS
Y
SPORT

CRÓNICAS
CONDE ROMANONES
BOGUE CON GIRONIMA

Reparto Gratis

- DIRECCIÓN -
2-CONDE DE ROMANONES, 2



PIANOS
DE LAS MEJORES MARCAS
Alquileres, afinaciones y reparaciones
Unión Musical Española

Carrera de San Jerónimo, 30, y Preciados, 5 - Madrid

Pere Durán



DISTRIBUCION DE NUESTRAS TIRADAS



Todos los días, de doce y media a dos, en los Casinos de Madrid, Bellas Artes, Gran Peña; en los Hoteles Palace, París, Inglés, Victoria, Regina y Asturias. De cuatro a cinco (tarde), en los siguientes Cafés y de esta forma: *Martes, Jueves y Sábados*, Cafés Oriental, Lisboa, Puerto Rico, Universal y Colonial. *Miércoles, Viernes y Domingos*, Lyon d'Or, Maison Dorée, Café-Bar La Montaña y Norte. Diariamente se reparte en los Bares Villa-Rosa, Plaza de Santa Ana, 17; «Las Regiones», Jardines, 16 y 18, y en la Peluquería de Moda, Prado, 7.—Lo que avisamos a los señores anunciantes para que lo comprueben.

Para toda clase de anuncios y propagandas diríjase a la Dirección:
Domingo Fanegas • 2, Conde de Romanones, 2

PRINCIPALES TRENES

M. Z. A. Salidas de Madrid	Horas
Expreso Zaragoza-Barcelona (1. ^a y 3. ^a).....	9,40
Expreso Zaragoza (1. ^a y 3. ^a , comedor).....	15,15
Expreso Zaragoza - Barcelona (coches-camas, butacas y comedor).....	20,20
Omnibus Guadalajara (2. ^a y 3. ^a).....	9,50
Omnibus Guadalajara (2. ^a y 3. ^a).....	13,30
Omnibus Sigüenza (2. ^a y 3. ^a).....	17—
Expreso Andalucía (1. ^a y 3. ^a), coches directos (coches mixtos 1. ^a y 2. ^a clase), directos para Almería; lunes, miércoles, viernes y domingos para Baeza; martes, jueves y sábados para Málaga, por Espeliú, diario.....	9,50
Expreso Málaga-Algeciras (coches butacas y tercera; coches directos para Granada, por Baeza, martes, jueves, sábados y domingos; para Algeciras, un coche de 3. ^a diario, y lunes, miércoles y viernes, coche comedor hasta Alcázar	21,35
Expreso Andalucía (butacas y camas); Cádiz (butacas diario, y coches-camas martes, jueves y sábados).....	22,40
Expreso Valencia-Alicante-Cartagena (primera y tercera)	9
Expreso Aranjuez, Cuenca y Toledo (1. ^a y 3. ^a).....	9,10
Correo-expreso Cartagena (1. ^a y 3. ^a).....	21,45
Correo-expreso Valencia (1. ^a y 3. ^a).....	22,10
Mensajerías Valencia, Alicante, Cartagena y Tarancón	11,10

Sigue en la tercera plana.

DEPOSITO DE LINOLEUM

Artículos de limpieza :: Tubos de goma
 Hules de mesas y para encerados
FRANCISCO SERRANO
 Droguería y Perfumería :: Depósito de suelas y tacones de goma
CONDE DE ROMANONES 11
 Teléfono 18557.—MADRID

JABON Y LEJIA



CATARINEU

ACEITES FILTRADOS - Pidanse en todas partes
 Recomendamos nuestro ASPERON como el mejor producto de limpieza
 Primera casa en ACEITES puros de oliva.

ARAVACA-FUENCARRAL
 DESPACHO **FUENCARRAL, 58**
 EN MADRID:
 TELEFONO 10427

Camas

de metal, de madera y hierro, Cunas, Muebles de madera curvada, Alcobas, Comedores, Despachos al contado y a pagar en 10 mensualidades.

ATOCHA. 30 DUPLICADO

Hijos de Manuel Grases



BAILES MODERNOS

ACADEMIA CULTA, ELEGANTE Y MORAL

Plaza del Carmen, número 1

Única Academia que garantiza la enseñanza.

	Horas
Llegadas a Madrid	
Correo Barcelona y Zaragoza.....	8 —
Omnibus Guadalajara	8,35
Expreso Barcelona-Zaragoza (coches-camas y butacas)	15 —
Omnibus Sigüenza (2. ^a y 3. ^a).....	9 —
Expreso Zaragoza (1. ^a y 3. ^a).....	11,30
Expreso Barcelona-Zaragoza (1. ^a y 3. ^a).....	15,30
Omnibus Barcelona-Zaragoza (1. ^a , 2. ^a y 3. ^a)...	22 —
Correo Andalucía	20,50
Expreso Andalucía (coches-camas y butacas)...	7 —
Correo-expreso Valencia (1. ^a y 3. ^a).....	8,45
Correo-expreso Cartagena (1. ^a y 3. ^a).....	8 —
Expreso Málaga-Algeciras	8,36
Omnibus Aranjuez-Tarancón	8,10
Expreso Valencia, Alicante y Cartagena (primera y tercera)	9,20
Expreso Toledo, Cuenca y Aranjuez.....	19,40
Expreso Andalucía	20 —
Mensajerías Valencia, Cartagena, Alicante y Cuenca	20,25
	20,10

NORTE

Salidas de Madrid

Rápido Hendaya-Bilbao	10,20
Sudexpreso Madrid-Hendaya.....	22,35
Correo Hendaya-París-Bilbao (1. ^a y 3. ^a).....	22,50
Rápido Asturias-Santander (1. ^a y 3. ^a).....	10-110
Expreso Galicia (1. ^a y 3. ^a).....	19,20
Correo Santander (1. ^a , 2. ^a y 3. ^a).....	19,30
Correo Asturias-Galicia (1. ^a , 2. ^a y 3. ^a).....	21,40
Expreso Asturias (1. ^a , 2. ^a y 3. ^a).....	20-15

Llegadas a Madrid

Correo Hendaya	6 —
Rápido Hendaya-París-Bilbao	20 —
Expreso lujo Hendaya	9,15
Expreso Hendaya (1. ^a y 3. ^a).....	7 —
Correo Santander y León.....	0 —
Correo Asturias-Galicia	7,45
Expreso Asturias (1. ^a , 2. ^a y 3. ^a).....	8 —
Correo Santander	8,10
Expreso Galicia (coches-camas)	9,40
Rápido Santander (1. ^a y 3. ^a).....	20,35

SERVICIOS DE LA CAPITAL

GOBIERNO ESPAÑOL. — MINISTERIOS

Presidencia del Consejo de Ministros, Paseo de la Castellana, 3, teléfono 30165.—Ministerio de Estado, Plaza de las Provincias, 1, teléfono 52849.—Economía Nacional, Paseo de Atocha, 1 y 3, teléf. 73569.—Ministerio de la Guerra, Alcalá, 53, teléfono 16552.—Ministerio de Fomento, Paseo de Atocha, 53, teléfono 73040.—Ministerio de Gobernación, Puerta del Sol, 7, teléfono 53037.—Ministerio de Hacienda, Alcalá, 11, teléfono 11270.—Instrucción, Alcalá, 34, te-

FELIPE

ACEITES, JABONES Y LEGUMBRES DE TODAS CLASES

Servicio a domicilio

SANTA ENGRACIA, 109 • Teléf. 40997 • MADRID

Sastrería GALINDO

CORTE PROPIO

TRAJES DE ÚLTIMA MODA



GABARDINAS • GABANES

SE ADMITEN GÉNEROS PARA SU CONFECCIÓN
8, Concepción Jerónima, 8.— Teléfono 72.746

VILLA-ROSA RESTAURANT

El mejor y más típico en su género y el preferido por la buena Sociedad

SERVICIO PERMANENTE

Plato del día — Servicio a la carta

•• Visite usted VILLA-ROSA ••

Plaza de Santa Ana, 17. Teléfono 12.270

LA REGIONAL

VINOS FINOS DE MESA ••• SERVICIO A DOMICILIO

Gran vino «EL PADRE ETERNO»

•• y blanco «LA PALMA» ••

I. LOS MADRAZO, 1.—TELEF. 13563



FUENCARRAL
(CO PAÑA DE REVISTAS)

A las 6,30 y 10,30:

LA NOCHE DE LAS KURDAS

¡Gran éxito!

CALDERON
(TEATRO LÍRICO NACIONAL)

A las 6,30: **La Verbena de la Paloma y La Revoltosa.**

A las 10,30: **EL PINAR** (Estreno).

ROMEA

Tarde: **La Pipa de Oro**

Noche, ¡¡**GOL!!**

FONTALBA

A las 6,30 y 10,30:

EL SUSTO

IDEAL (Compañía lírica del maestro Guerrero)

A las 6,45: **Sole la peletera**

A las 10,45: **EL AMA**

El éxito bomba

ESPAÑOL

Éxito de la popular artista

Laura de Santelmo

MARIA ISABEL

(Dirección y Empresa Arturo Serrano)
Compañía Titular.

A las 6,30 y 10,30:

EL REFUGIO

¡Éxito formidable!

Empresarios, anunciar en

PAVÓN

(Compañía de Revistas Ceila Gámez)

A las 6,30 y 10,45:

Las Tentaciones

(Precios populares:

1 y 2 ptas. butaca)

El día 10: **Las de Villadiego**
del maestro Alonso, estreno.

ESPECTÁCULOS DE MADRID

MARAVILLAS

(Compañía de Revistas)

A las 7:

LOS JARDINES DEL PECADO

A las 10,30:

Las mujeres bonitas

¡Enorme éxito!

VISITAD LA
JOYERIA

DE
100

Alberto Ruiz

7, Calle de Carretas, 7



Primera Casa en Pulseras de pedida

TARIFA general de la Compañía

N.º de localidades	7	8	9	10	11	12	13	14	15	16	17	18	19	20	25
7.ª fila	0,100	1,00	1,00	2,00	2,00	2,00	2,00	2,00	2,00	2,50	2,50	3,00	3,00	3,00	3,00
8.ª fila	0,10	0,10	1,00	2,00	2,00	2,00	2,00	2,00	2,00	2,50	2,50	3,00	3,00	3,00	3,00
9.ª fila	0,100	0,10	0,10	2,00	2,00	2,00	2,00	2,00	2,00	2,50	2,50	3,00	3,00	3,00	3,00
10.ª fila	0,100	1,00	1,00	0,10	0,10	1,00	1,00	1,00	1,00	1,50	1,50	2,00	2,00	2,00	2,00
11.ª fila	0,200	2,00	2,00	1,00	1,00	0,10	0,10	1,00	1,00	1,50	1,50	2,00	2,00	2,00	2,00
12.ª fila	0,200	2,00	2,00	1,00	1,00	0,10	0,10	1,00	1,00	1,50	1,50	2,00	2,00	2,00	2,00
13.ª fila	0,200	2,00	2,00	1,00	1,00	1,00	1,00	0,10	0,10	1,50	1,50	2,00	2,00	2,00	2,00
14.ª fila	0,200	2,00	2,00	1,00	1,00	1,00	1,00	0,10	0,10	1,50	1,50	2,00	2,00	2,00	2,00
15.ª fila	0,200	2,00	2,00	1,00	1,00	1,00	1,00	0,10	0,10	1,50	1,50	2,00	2,00	2,00	2,00
16.ª fila	0,200	2,00	2,00	1,00	1,00	1,00	1,00	0,10	0,10	1,50	1,50	2,00	2,00	2,00	2,00
17.ª fila	0,250	2,00	2,00	1,00	1,00	1,00	1,00	0,10	0,10	1,50	1,50	2,00	2,00	2,00	2,00
18.ª fila	0,250	2,50	2,50	2,00	2,00	2,00	2,00	1,50	1,50	1,50	1,50	1,50	1,50	1,50	1,50
19.ª fila	0,300	3,00	3,00	2,50	2,50	2,50	2,50	2,00	2,00	1,50	1,50	1,50	1,50	1,50	1,50
20.ª fila	0,350	3,50	3,50	3,00	3,00	3,00	3,00	2,50	2,50	2,00	2,00	1,50	1,50	1,50	1,50
21.ª fila	0,350	3,50	3,50	3,00	3,00	3,00	3,00	3,00	3,00	3,00	3,00	3,00	3,00	3,00	3,00
22.ª fila	0,350	3,50	3,50	3,00	3,00	3,00	3,00	3,00	3,00	3,00	3,00	3,00	3,00	3,00	3,00
23.ª fila	0,350	3,50	3,50	3,00	3,00	3,00	3,00	3,00	3,00	3,00	3,00	3,00	3,00	3,00	3,00
24.ª fila	0,400	4,00	4,00	3,00	3,00	3,00	3,00	3,00	3,00	3,00	3,00	3,00	3,00	3,00	3,00
25.ª fila	0,400	4,00	4,00	3,00	3,00	3,00	3,00	3,00	3,00	3,00	3,00	3,00	3,00	3,00	3,00
26.ª fila	0,350	3,50	3,50	2,50	2,50	2,50	2,50	2,50	2,50	2,50	2,50	2,50	2,50	2,50	2,50
27.ª fila	0,350	3,50	3,50	2,50	2,50	2,50	2,50	2,50	2,50	2,50	2,50	2,50	2,50	2,50	2,50
28.ª fila	0,350	3,50	3,50	2,50	2,50	2,50	2,50	2,50	2,50	2,50	2,50	2,50	2,50	2,50	2,50
29.ª fila	0,300	3,00	3,00	2,50	2,50	2,50	2,50	2,50	2,50	2,50	2,50	2,50	2,50	2,50	2,50
30.ª fila	0,300	3,00	3,00	2,50	2,50	2,50	2,50	2,50	2,50	2,50	2,50	2,50	2,50	2,50	2,50
31.ª fila	0,250	2,00	2,00	1,50	2,00	2,00	2,00	1,50	1,50	1,50	1,50	1,50	1,50	1,50	1,50
32.ª fila	0,200	2,00	2,00	1,00	2,00	2,00	2,00	2,00	2,00	2,00	2,00	2,00	2,00	2,00	2,00
33.ª fila	0,200	2,00	2,00	1,00	2,00	2,00	2,00	2,00	2,00	2,00	2,00	2,00	2,00	2,00	2,00
34.ª fila	0,200	2,00	2,00	1,00	2,00	2,00	2,00	2,00	2,00	2,00	2,00	2,00	2,00	2,00	2,00
35.ª fila	0,200	2,00	2,00	1,00	2,00	2,00	2,00	2,00	2,00	2,00	2,00	2,00	2,00	2,00	2,00
36.ª fila	0,350	3,50	3,50	2,50	2,50	2,50	2,50	2,50	2,50	2,50	2,50	2,50	2,50	2,50	2,50
37.ª fila	0,350	3,50	3,50	2,50	2,50	2,50	2,50	2,50	2,50	2,50	2,50	2,50	2,50	2,50	2,50
38.ª fila	0,350	3,50	3,50	2,50	2,50	2,50	2,50	2,50	2,50	2,50	2,50	2,50	2,50	2,50	2,50

Los billetes de IDA Y VUELTA. ESPECIALES



ARROYAN

3.681

6 Mayo de 1933



Bailes de Salón MICKEY

Unica Academia seria y elegante
 FRECUENTADA POR TODA BUENA SOCIEDAD
 CLASES PARTICULARES a TODAS HORAS
 TAMBIÉN A DOMICILIO
 Enseñanza rápida, garantizada
 PRECIADOS, 24



Compañía del Metropolitano MADRID

19	20	25	26	27	28	29	30	31	32	33	34	35	36	37	38
1.000	1.000	1.000	1.000	1.000	1.000	1.000	1.000	1.000	1.000	1.000	1.000	1.000	1.000	1.000	1.000
2.000	2.000	2.000	2.000	2.000	2.000	2.000	2.000	2.000	2.000	2.000	2.000	2.000	2.000	2.000	2.000
3.000	3.000	3.000	3.000	3.000	3.000	3.000	3.000	3.000	3.000	3.000	3.000	3.000	3.000	3.000	3.000
4.000	4.000	4.000	4.000	4.000	4.000	4.000	4.000	4.000	4.000	4.000	4.000	4.000	4.000	4.000	4.000
5.000	5.000	5.000	5.000	5.000	5.000	5.000	5.000	5.000	5.000	5.000	5.000	5.000	5.000	5.000	5.000
6.000	6.000	6.000	6.000	6.000	6.000	6.000	6.000	6.000	6.000	6.000	6.000	6.000	6.000	6.000	6.000
7.000	7.000	7.000	7.000	7.000	7.000	7.000	7.000	7.000	7.000	7.000	7.000	7.000	7.000	7.000	7.000
8.000	8.000	8.000	8.000	8.000	8.000	8.000	8.000	8.000	8.000	8.000	8.000	8.000	8.000	8.000	8.000
9.000	9.000	9.000	9.000	9.000	9.000	9.000	9.000	9.000	9.000	9.000	9.000	9.000	9.000	9.000	9.000
10.000	10.000	10.000	10.000	10.000	10.000	10.000	10.000	10.000	10.000	10.000	10.000	10.000	10.000	10.000	10.000

MUÑOZ SECA

(COMPAÑIA DE COMEDIAS)

A las 6,45 (popular):
 El niño se las trae

A las 10,45:
 B. CARRAT
 ¡Gran éxito!

Anuncie en estas carteleras

ESLAVA

¡Gran acontecimiento!

O, era flamenco. Presentación del «Coloso del cante andaluz».

Niño de la Rosa fina con Luquitas de Linares y 16 famosas artistas. (Véanse carteles)

Anuncie V. en estas carteleras

CERVANTES

(Compañía de Revistas.-Vedette: Laura Pinillos)

A las 6,30:
 ¡Cómo están las mujeres!

A las 10,30:
 ¡Socorro.. en Sierra Morena!
 ¡Éxito bomba!

CIRCO DE PRICE

A las 6,30 y 10,30.
 ¡Éxito de la Compañía de CIRCO Y ATRACCIONES de fama mundial!!
 ¡Suceso! El Teatro Velodromo BALDER (con sus muñecos) y otras atracciones de fama mundial. (El mejor espectáculo)

COMICO

(Compañía Margarita Robles)
 A las 6,30 y 10,30:
 INRI

ZARZUELA

Tarde y noche:
 Gran Compañía de Zarzuela

BEATRIZ

(COMPAÑIA LÓPEZ HEREDIA ASQUERINO)
 A las 6,45: El monje blanco.
 A las 10,45: El rival de su mujer.

LARA (Compañía Titular)

¡Éxito colosal!
 LAS ERMITAS

VICTORIA

A las 6,45:
 El Príncipe que todo lo aprendió en la vida
 A las 10,45: NAPOLEONCITO

CUBIERTOS Y A LA CARTA "EXCELSIOR" CAFÉ-CENAS ALMUERZOS MARISCOS

Cervecería-Restaurant

EXCELENTE COCINA ESPAÑOLA Y ALEMANA

Príncipe, 27 -:- MADRID - - Teléf. 12.730

FE TOCA

AGRA. L.TDA.

Paras - Bronces

Herramientas

Electricidad

TEL. 3 y 5

95959

léfeno 11667.—Ministerio de Justicia, San Bernardo, número 47, teléfono 14945.—Ministerio de Marina, Paseo del Prado, 3, teléfono 70412.—Trabajo, Marqués de la Ensenada, 8, teléfono 33391.—Ministerio de Comunicaciones, Plaza de Cánovas.

ALGUNOS SERVICIOS DEL AYUNTAMIENTO

Alcaldía-Presidencia, Plaza de la Villa, teléfono 10106.—Comisiones de Concejales, Plaza de la Villa, 5, teléfono 10808.—Tercera Casa consistorial, Plaza de la Constitución, 3, teléfono 10021.

AGUAS POTABLES Y ALCANTARILLADO

Dirección, Plaza de la Villa, 4, teléfono 10922.—Inspección, Casa Cisneros, Plaza de la Villa, 4, teléfono 11227.—Inspección de Alcantarillas, Plaza de la Constitución, 3, teléf. 10012.—Almacenes de la Villa, Santa Engracia, 104, teléf. 30034.—Alumbrado, Dirección, Plaza de la Villa, 5, teléf. 10624.—Arquitectos, Dirección, Plaza de la Villa, 4, teléf. 11406.—Carruajes, Dirección, Plaza de la Constitución, teléfono 11070.—Colegio de Ntra. Sra. de la Paloma, Dehesa de la Villa, teléf. 30410.—Depositaria Municipal, Plaza de la Villa, 5, teléf. 12853.—Ensanche, Jefe Negociado, Ayala, 14, teléf. 52859.—Inspección facultativa, Costanilla de los Angeles, 13, teléfono 13659.—Guarcia Municipal, Jefatura, Plaza de la Constitución, 3, teléf. 20021.—Guardia de Caballería, Costanilla de los Desamparados, 15, tel. 10651.—Imprenta municipal, Sacramento, 2, tel. 13337.—Incendios, Dirección, Imperial, 10, tel. 12800.—Laboratorio central, Bailén, 43, tel. 70320.—Puesto de Desinfección, Plaza de San Francisco, 3, tel. 73729.—Limpezas, Dirección, Imperial, 10, tel. 14630.—Mataderos, Dirección, Pasen de la Chopera, tel. 70116.—Mercado de la Cebada, Plaza de la Cebada, teléfono 70405.—Mercado de los Mostenses, Plaza de los Mostenses, teléf. 15279.—Parques y jardines, Dirección, Parque de Madrid, teléf. 54382.—Puericultura, Casa central, Peñón, 23, teléfono 71341.

CASAS DE SOCORRO

Buenavista: Castelló, 65, teléfono 52430.—Centro: Navas de Tolosa, 3, teléfono 10025.—Congreso: Fuencarral, 8, teléfono 10048.—Congreso (sucursal): Hermosilla, 51, teléfono 30204.—Chamberí: Eloy Gonzalo, 15, teléfono 30271.—Chamberí (sucursal): Santa Engracia, 130, teléfono 30268.—Hospicio: Augusto Figueroa, 43, teléfono 16139.—Hospital (sucursal): Santa Isabel, 36, teléfono 74424.—Inclusa: Encomienda, 21, teléfono 70254.—Latina: Carrera de San Francisco, 8, teléfono 70050.—Latina (sucursal): General Ricardos, 4, teléfono 70755.—Palacio: Cristino Martos, 5, teléfono 30073.—Palacio (sucursal): Plaza del Puente de Segovia, 3, teléfono 70120.—Universidad: Alberto Aguilera, esquina a Vallehermoso, teléfono 32142.

AUTOMÓVILES

**TARIFA PARA SU SERVICIO
FRANJA ENCARNADA**

(SIN PROPINA)

Los 800 primeros metros	0'60
Por cada 333 metros más o fracción...	0'10 y 0'20
Por cada hora que el coche esté parado	4'00
Despedidos en el tercer límite, se abonará por regreso	1'25

DISPONIBLE

RUMBOS PARA AUTOMOVILES

Madrid-Irún (por Aranda), 488 kilómetros.
 Madrid-Irún (por Valladolid), 558 kilómetros.
 Madrid-Irún (por Soria), 496 kilómetros.
 Madrid-Bilbao (por Aranda), 396 kilómetros.
 Madrid-Santander (por Aranda), 393 kilómetros.
 Madrid-Santander (por Valladolid), 466 kilómetros.
 Madrid-Gijón (por Valladolid), 476 kilómetros.
 Madrid-Vigo (por Salamanca), 665 kilómetros.
 Madrid-La Coruña (por Lugo), 609 kilómetros.
 Madrid-Barcelona (por Zaragoza), 628 kilómetros.
 Madrid-Barcelona (por Alcañiz), 629 kilómetros.
 Madrid-Valencia (por Tarancón), 351 kilómetros.
 Madrid-Alicante (por Albacete), 422 kilómetros.
 Madrid-Cartagena (por Ocaña), 441 kilómetros.
 Madrid-Sevilla (por Córdoba), 542 kilómetros.
 Madrid-Sevilla (por Mérida), 545 kilómetros.
 Sevilla-Cádiz (por Jerez de la Frontera), 154 km.
 Madrid-Granada (por Jaén), 436 kilómetros.
 Madrid-Málaga (por Granada), 564 kilómetros.
 Madrid-Toledo, 70 kilómetros.
 Madrid-Salamanca, 214 kilómetros.
 Madrid-Badajoz (por Trujillo), 407 kilómetros.

EL MESON DEL SEGOVIANO

CAVA BAJA, núms. 41 y 28 :: Teléfono 72932

El sitio más popular de la corte, donde pueden admirar los famosos frescos del pintor ARTURO ORTIZ ALGUACIL LOS JUEVES, Pote gallego.

NO DEJE DE VISITAR ESTE FAMOSO MESON

RELOJERIA de MANUEL ALVAREZ

CASA ESPECIAL PARA COMPOSTURAS DE RELOJES ANTIGUOS POR DETERIORADOS QUE ESTÉN COMPRA Y VENTA DE RELOJES DE TODAS CLASES, ANTIGUOS Y MODERNOS CALLE DEL PRADO, 6 - TELÉF. 14.226 - MADRID

**LA CORUÑA
MARTIN NAVAZO**

Vinos - Restaurant - Cervezas - Licores de todas las marcas - Mariscos del día - Aperitivos y bocadillos
 —:— La peña más clásica —:—

TELEFONO 96637

4, Alcalá, 4

DISPONIBLE

CASA JACINTO

Visite esta casa

Beberá usted el mejor Vino de Madrid

CONCEPCION JERONIMA, 6

TELEFONO 75.434

CASA MERP
 ARREGLA STYLOGRAFICAS
 FCHEGARAY 7 - TELEFONO 10095 - MADRID

Sastrería

Terrado

Sastrería

Proveedor de las Cooperativas del Ministerio
de la Guerra e Instituciones



LEGANITOS

2

Teléfono 13799

Trajes

Gabanes

Trincheras

Uniformes

de

todas clases

PLAZOS Y CONTADO

LINEAS DE TRANVIAS

1 Sol-Salamanca.....	0,15	Sol-Especial P. de Toros, Corri-	0,15
2 Sol-Argüelles.....	0,15	da de Novillos, 0,30.—Cda. de	0,50
3 Salamanca-Sol, 0,15.—Sol-Que-	0,10	Toros.....	0,15
4 Sol-Ventías, 0,20.—Sol-Pardibás	0,15	Plaza-Mayor-Leganés.....	0,15
5 Sol-Pardibás.....	0,50	26 Cibeles-Puerta de Toledo.....	0,15
6 Goya-Sol, 0,15.—Sol-Argüelles	0,15	27 Pozas-Sol, 0,15.—Sol-Delicias	0,15
7 Sol-Hipódromo.....	0,15	28 Red de San Luis-Prosperidad.....	0,20
8 Bombilla-Sol, 0,30.—Sol-Hpmo.	0,15	29 Puente-Vallecas-Antón Martín.....	0,15
9 Sol-Bombilla, 0,30.—Sol-Norte	0,20	30 Hipódromo-Chamartín la Rosa.....	0,15
10 Sol-Estación del Norte.....	0,20	31 Sol-Diego de León.....	0,15
11 Argüelles-Bilbao-Retiro.....	0,15	34 Santo Domingo-Pozas.....	0,15
12 Sol-Argüelles (Rosales).....	0,15	35 Plaza Mayor-Puerta del Angel.....	0,10
13 Antón Martín-Sol, 0,10.—Sol-	0,15	36 C. Caminos-Glorieta Bilbao.....	0,10
14 P. Vlls.-Sol, 0,25.—Sol-Qdo.-Cua-	0,10	37 Cibeles-Puerta de la Princesa.....	0,15
15 P. Vallecas-Sol, 0,15.—Sol-Cham-	0,10	38 Cibeles-Goya (final).....	0,15
16 Sol-Argüelles.....	0,10	39 Pozas-Plaza de Santa Cruz (por	0,15
17 C. Caminos-Sol.....	0,10	Ventura Rodríguez).....	0,15
18 Obelisco-Sol, 0,10.—Sol-S. Fco.	0,10	40 Prosperidad.—P. A. Marfínez	0,15
19 C. Caminos.—P. A. Marfínez.....	0,10	41 Santo Domingo-Pozas 0,15. Po-	0,15
20 C. Caminos-Red de San Luis.....	0,10	zas—Escuela de Agricultura-	0,10
21 Pozas-Sol, 0,15.—Sol-Embajds.....	0,15	Puerta de Hierro.....	0,20
22 P. Mayor-Carabanchel Bajo, 0,30	0,15	42 Cibeles-Hipódromo.....	0,15
Carabanchel-Alto.....	0,10	44 Plaza Mayor-Mataderos.....	0,15
		47 Plaza Mayor-Mataderos.....	0,20
		48 Quevedo-Cibeles-P. Atocha	0,15
		49 Glo Jeta de Bilbao-Colón-Goya.	0,15
		50 Glorieta Ruiz Jiménez-García	0,15
		Gaztambide.....	0,15

KARDEX

FICHERO VISIBLE PERFECTO

LIPS

CAJAS DE CAUDALES
MUEBLES DE ACERO
PARA OFICINAS
ARCHIVADORES, MESAS,
ARMARIOS, ETC.

Prinz Meyer

Montera, 28
MADRID

CLEMENTE Y GARCIA

CAMISERIA
Y
ROPA BLANCA

Equipos Canastillas, Batas, Blusas.
Especialidad en ropas para niños.

51, Mayor, 51

GRANDES REBAJAS

DE

PRECIOS



¿Ha oído Ud. la

NUEVA GRAMOLA CON CAMARA ACÚSTICA "REENTRANTE?"

En caso negativo, hágalo en seguida. Acuda sin pérdida de tiempo a un agente nuestro y pida una audición musical con este nuevo instrumento. Al escuchar las primeras notas sentirá usted la sensación de que los artistas se hallan en su presencia. Su ánimo quedará cautivado ante esta nueva maravilla, y radiante de placer deseará usted adquirir este prodigioso aparato, que reproduce todos los sonidos musicales con una precisión verdadera admirable. Una sola audición le convencerá.

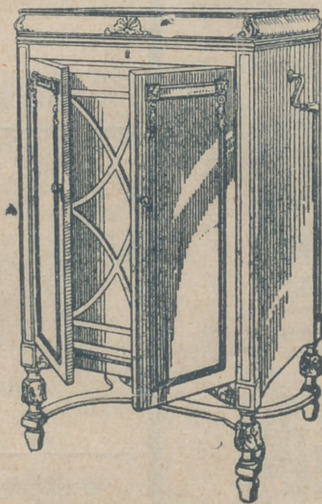

La Voz de su Amo

COMPañÍA DEL GRAMÓFONO, S. A. E.
AVENIDA DE PÍ Y MARGALL, 1.—MADRID

Fábrica:
URGEL, N.º 234
BARCELONA