

Once años de publicación no interrumpida

Espectáculos de Madrid

REVISTA DIARIA

GUIA DE LA CAPITAL
= NOVELAS = PASATIEMPOS =
= CRÓNICAS DE TEATROS =
= TOROS =



- DIRECCIÓN -
2- CONDE DE ROMANONES, 2



PIANOS
DE LAS MEJORES MARCAS
Alquileres, afinaciones y reparaciones
Unión Musical Española
Carrera de San Jerónimo, 30, y Preciados, 5 - Madrid

Perez Durán

TARIFA general de la Compañía del Metropolitano MADRID

| ESTACIONES | E. del Norte | Quevedo... | S. Bernardo | Noviciado... | St. Domingo | Opera... | Sevilla... | Banco... | Retiro... | P. Vergara | Goya... | M. Becerra | Ventas... | P. Vallecas | Pacífico... | M. Pelayo... | Atocha... | A. Martín | Progreso... | P. del Sol | Gran Vía... | Tribunal... | Bilbao... | Chamberí... | Iglesia... | Ríos Rosas | C. Caminos |
|-------------------|--------------|------------|-------------|--------------|-------------|----------|------------|----------|-----------|------------|---------|------------|-----------|-------------|-------------|--------------|-----------|-----------|-------------|------------|-------------|-------------|-----------|-------------|------------|------------|------------|
| Cuatro Caminos.. | 10 | 10 | 10 | 10 | 10 | 10 | 10 | 10 | 10 | 10 | 10 | 10 | 10 | 10 | 10 | 10 | 10 | 10 | 10 | 10 | 10 | 10 | 10 | 10 | 10 | 10 | 10 |
| Ríos Rosas..... | 10 | 10 | 10 | 10 | 10 | 10 | 10 | 10 | 10 | 10 | 10 | 10 | 10 | 10 | 10 | 10 | 10 | 10 | 10 | 10 | 10 | 10 | 10 | 10 | 10 | 10 | 10 |
| Iglesia..... | 10 | 10 | 10 | 10 | 10 | 10 | 10 | 10 | 10 | 10 | 10 | 10 | 10 | 10 | 10 | 10 | 10 | 10 | 10 | 10 | 10 | 10 | 10 | 10 | 10 | 10 | 10 |
| Chamberí..... | 10 | 10 | 10 | 10 | 10 | 10 | 10 | 10 | 10 | 10 | 10 | 10 | 10 | 10 | 10 | 10 | 10 | 10 | 10 | 10 | 10 | 10 | 10 | 10 | 10 | 10 | 10 |
| Bilbao..... | 10 | 10 | 10 | 10 | 10 | 10 | 10 | 10 | 10 | 10 | 10 | 10 | 10 | 10 | 10 | 10 | 10 | 10 | 10 | 10 | 10 | 10 | 10 | 10 | 10 | 10 | 10 |
| Tribunal..... | 15 | 15 | 15 | 15 | 15 | 15 | 15 | 15 | 15 | 15 | 15 | 15 | 15 | 15 | 15 | 15 | 15 | 15 | 15 | 15 | 15 | 15 | 15 | 15 | 15 | 15 | 15 |
| Gran Vía..... | 15 | 15 | 15 | 15 | 15 | 15 | 15 | 15 | 15 | 15 | 15 | 15 | 15 | 15 | 15 | 15 | 15 | 15 | 15 | 15 | 15 | 15 | 15 | 15 | 15 | 15 | 15 |
| P. del Sol..... | 15 | 15 | 15 | 15 | 15 | 15 | 15 | 15 | 15 | 15 | 15 | 15 | 15 | 15 | 15 | 15 | 15 | 15 | 15 | 15 | 15 | 15 | 15 | 15 | 15 | 15 | 15 |
| Progreso..... | 20 | 20 | 20 | 20 | 20 | 20 | 20 | 20 | 20 | 20 | 20 | 20 | 20 | 20 | 20 | 20 | 20 | 20 | 20 | 20 | 20 | 20 | 20 | 20 | 20 | 20 | 20 |
| Antón Martín... | 25 | 25 | 25 | 25 | 25 | 25 | 25 | 25 | 25 | 25 | 25 | 25 | 25 | 25 | 25 | 25 | 25 | 25 | 25 | 25 | 25 | 25 | 25 | 25 | 25 | 25 | 25 |
| Atocha..... | 30 | 30 | 30 | 30 | 30 | 30 | 30 | 30 | 30 | 30 | 30 | 30 | 30 | 30 | 30 | 30 | 30 | 30 | 30 | 30 | 30 | 30 | 30 | 30 | 30 | 30 | 30 |
| Menéndez Pelayo. | 30 | 30 | 30 | 30 | 30 | 30 | 30 | 30 | 30 | 30 | 30 | 30 | 30 | 30 | 30 | 30 | 30 | 30 | 30 | 30 | 30 | 30 | 30 | 30 | 30 | 30 | 30 |
| Pacífico..... | 30 | 30 | 30 | 30 | 30 | 30 | 30 | 30 | 30 | 30 | 30 | 30 | 30 | 30 | 30 | 30 | 30 | 30 | 30 | 30 | 30 | 30 | 30 | 30 | 30 | 30 | 30 |
| Puente Vallecas.. | 30 | 30 | 30 | 30 | 30 | 30 | 30 | 30 | 30 | 30 | 30 | 30 | 30 | 30 | 30 | 30 | 30 | 30 | 30 | 30 | 30 | 30 | 30 | 30 | 30 | 30 | 30 |
| Ventas..... | 30 | 30 | 30 | 30 | 30 | 30 | 30 | 30 | 30 | 30 | 30 | 30 | 30 | 30 | 30 | 30 | 30 | 30 | 30 | 30 | 30 | 30 | 30 | 30 | 30 | 30 | 30 |
| Manuel Becerra.. | 30 | 30 | 30 | 30 | 30 | 30 | 30 | 30 | 30 | 30 | 30 | 30 | 30 | 30 | 30 | 30 | 30 | 30 | 30 | 30 | 30 | 30 | 30 | 30 | 30 | 30 | 30 |
| Goya..... | 25 | 25 | 25 | 25 | 25 | 25 | 25 | 25 | 25 | 25 | 25 | 25 | 25 | 25 | 25 | 25 | 25 | 25 | 25 | 25 | 25 | 25 | 25 | 25 | 25 | 25 | 25 |
| Príncipe Vergara. | 25 | 25 | 25 | 25 | 25 | 25 | 25 | 25 | 25 | 25 | 25 | 25 | 25 | 25 | 25 | 25 | 25 | 25 | 25 | 25 | 25 | 25 | 25 | 25 | 25 | 25 | 25 |
| Retiro..... | 25 | 25 | 25 | 25 | 25 | 25 | 25 | 25 | 25 | 25 | 25 | 25 | 25 | 25 | 25 | 25 | 25 | 25 | 25 | 25 | 25 | 25 | 25 | 25 | 25 | 25 | 25 |
| Banco de España. | 25 | 25 | 25 | 25 | 25 | 25 | 25 | 25 | 25 | 25 | 25 | 25 | 25 | 25 | 25 | 25 | 25 | 25 | 25 | 25 | 25 | 25 | 25 | 25 | 25 | 25 | 25 |
| Sevilla..... | 25 | 25 | 25 | 25 | 25 | 25 | 25 | 25 | 25 | 25 | 25 | 25 | 25 | 25 | 25 | 25 | 25 | 25 | 25 | 25 | 25 | 25 | 25 | 25 | 25 | 25 | 25 |
| Opera..... | 15 | 15 | 15 | 15 | 15 | 15 | 15 | 15 | 15 | 15 | 15 | 15 | 15 | 15 | 15 | 15 | 15 | 15 | 15 | 15 | 15 | 15 | 15 | 15 | 15 | 15 | 15 |
| Santo Domingo... | 10 | 10 | 10 | 10 | 10 | 10 | 10 | 10 | 10 | 10 | 10 | 10 | 10 | 10 | 10 | 10 | 10 | 10 | 10 | 10 | 10 | 10 | 10 | 10 | 10 | 10 | 10 |
| Noviciado..... | 10 | 10 | 10 | 10 | 10 | 10 | 10 | 10 | 10 | 10 | 10 | 10 | 10 | 10 | 10 | 10 | 10 | 10 | 10 | 10 | 10 | 10 | 10 | 10 | 10 | 10 | 10 |
| San Bernardo..... | 10 | 10 | 10 | 10 | 10 | 10 | 10 | 10 | 10 | 10 | 10 | 10 | 10 | 10 | 10 | 10 | 10 | 10 | 10 | 10 | 10 | 10 | 10 | 10 | 10 | 10 | 10 |
| Quevedo..... | 10 | 10 | 10 | 10 | 10 | 10 | 10 | 10 | 10 | 10 | 10 | 10 | 10 | 10 | 10 | 10 | 10 | 10 | 10 | 10 | 10 | 10 | 10 | 10 | 10 | 10 | 10 |
| E. del Norte..... | 25 | 30 | 30 | 30 | 30 | 30 | 30 | 30 | 30 | 30 | 30 | 30 | 30 | 30 | 30 | 30 | 30 | 30 | 30 | 30 | 30 | 30 | 30 | 30 | 30 | 30 | 30 |

PUERTA DEL SOL A TETUÁN DE LAS VICTORIAS, 0,30, CON ESTACIONES EN ALVÁRADO Y ESTRECHO
SOL-DIEGO LEÓN, POR LISTA, 0,15. — SOL-CUATRO CAMINOS, POR QUEVEDO, 0,10

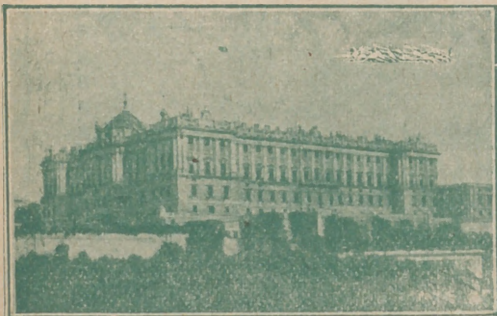

Palacio
Presidencial.



Congreso
de los Diputados

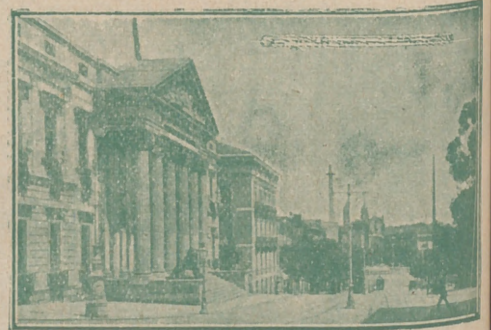



(A. C.) **FÉLIX TOCA**
 DUCH, AGRAS Y COMP.^a, LTDA.
 Muebles - Herrajes - Lámparas - Bronces
 Cristal - Radio - Electricidad
NICOLÁS M.^a RIVERO, 3 y 5
 MADRID. — Teléfono 95959



DISTRIBUCION DE NUESTRAS TIRADAS

Todos los días, de doce y media a dos, en los Casinos de Madrid, Bellas Artes, Gran Peña; en los Hoteles Palace, París, Inglés, Victoria, Regina y Asturias. De cuatro a cinco (tarde), en los siguientes Cafés y de esta forma: *Martes, Jueves y Sábados*, Cafés Oriental, Lisboa, Puerto Rico, Universal y Colonial. *Miércoles, Viernes y Domingos*, Lyon d'Or, Maison Dorée, Café-Bar La Montaña y Norte. Diariamente se reparte en los Bares Villa-Rosa, Plaza de Santa Ana, 17; «Las Regiones», Jardines, 16 y 18, y en la Peluquería de Moda, Prado, 7.—Lo que avisamos a los señores anunciantes para que lo comprueben.

Para toda clase de anuncios y propagandas diríjense a la Dirección:
Domingo Fanegas • 2, Conde de Romanones, 2

PRINCIPALES TRENES

| M. Z. A. Salidas de Madrid | Horas |
|---|-------|
| Expreso Zaragoza-Barcelona (1. ^a y 3. ^a)..... | 9,40 |
| Expreso Zaragoza (1. ^a y 3. ^a , comedor)..... | 15,15 |
| Expreso Zaragoza - Barcelona (coches-camas, butacas y comedor)..... | 20,20 |
| Omnibus Guadalajara (2. ^a y 3. ^a)..... | 9,50 |
| Omnibus Guadalajara (2. ^a y 3. ^a)..... | 13,30 |
| Omnibus Sigüenza (2. ^a y 3. ^a)..... | 17 — |
| Expreso Andalucía (1. ^a y 3. ^a), coches directos (coches mixtos 1. ^a y 2. ^a clase), directos para Almería; lunes, miércoles, viernes y domingos para Baeza; martes, jueves y sábados para Málaga, por Espeliú, diario..... | 9,50 |
| Expreso Málaga-Algeciras (coches butacas y tercera; coches directos para Granada, y Baeza, martes, jueves, sábados y domingos; para Algeciras, un coche de 3. ^a diario, y lunes, miércoles y viernes, coche comedor hasta Alcázar..... | 21,35 |
| Expreso Andalucía (butacas y camas); Cádiz (butacas diario, y coches-camas martes, jueves y sábados..... | 22,40 |
| Expreso Valencia-Alicante-Cartagena (primera y tercera)..... | 9 — |
| Expreso Aranjuez, Cuenca y Toledo (1. ^a y 3. ^a)..... | 9,10 |
| Correo-expreso Cartagena (1. ^a y 3. ^a)..... | 21,45 |
| Correo-expreso Valencia (1. ^a y 3. ^a)..... | 22,10 |
| Mensajerías Valencia, Alicante, Cartagena y Tarancón..... | 11,10 |

Sigue en la cuarta plana.



BAILES MODERNOS

ACADEMIA ELEGANTE, JULTA Y MORAL

Plaza del Carmen, núm. 1

Unica Academia que garantiza la enseñanza.

JABON Y LEJIA



CATARINEU

ACEITES FILTRADOS -Pidanse en todas partes

ARAVACA-FUENCARRAL

DESPACHO EN MADRID: **FUENCARRAL, 58**

TELEFONO 10427

DISPONIBLE



SASTRERIA GALINDO

CORTE PROPIO

TRAJES ULTIMA MODA

GABANES-TRINCHERAS

Se admiten géneros para su confección

8, Concepción Jerónima, 8
Teléfono 72746

| Llegadas a Madrid | Horas |
|--|-------|
| Correo Barcelona y Zaragoza..... | 8 — |
| Omnibus Guadalajara | 8,35 |
| Expreso Barcelona-Zaragoza (coches-camas y butacas) | 15 — |
| Expreso Barcelona-Zaragoza (coches-camas y butacas) | 9 — |
| Omnibus Sigüenza (2. ^a y 3. ^a)..... | 11,30 |
| Expreso Zaragoza (1. ^a y 3. ^a)..... | 15,30 |
| Expreso Barcelona-Zaragoza (1. ^a y 3. ^a)..... | 22 — |
| Omnibus Barcelona-Zaragoza (1. ^a , 2. ^a y 3. ^a)... | 20,50 |
| Correo Andalucía | 7 — |
| Expreso Andalucía (coches-camas y butacas)... | 8,45 |
| Correo-expreso Valencia (1. ^a y 3. ^a)..... | 8 — |
| Correo-expreso Cartagena (1. ^a y 3. ^a)..... | 8,30 |
| Expreso Málaga-Algeciras | 8,10 |
| Omnibus Aranjuez-Tarancón | 9,20 |
| Expreso Valencia, Alicante y Cartagena (primera y tercera) | 19,40 |
| Expreso Toledo, Cuenca y Aranjuez..... | 20 — |
| Expreso Andalucía | 20,25 |
| Mensajerías Valencia, Cartagena, Alicante y Cuenca | 20,10 |

NORTE

| Salidas de Madrid | Horas |
|---|-------|
| Rápido Hendaya-Bilbao | 10,20 |
| Sudexpreso Madrid-Hendaya..... | 22,35 |
| Correo Hendaya-París-Bilbao (1. ^a y 3. ^a)..... | 22,50 |
| Rápido Asturias-Santander (1. ^a y 3. ^a)..... | 10-10 |

| | Horas |
|---|-------|
| Expreso Galicia (1. ^a y 3. ^a)..... | 19,20 |
| Correo Santander (1. ^a , 2. ^a y 3. ^a)..... | 19,30 |
| Correo Asturias-Galicia (1. ^a , 2. ^a y 3. ^a)..... | 21,40 |
| Expreso Asturias (1. ^a , 2. ^a y 3. ^a)..... | 20-15 |

Llegadas a Madrid

| | |
|--|-------|
| Correo Hendaya | 6 — |
| Rápido Hendaya-París-Bilbao | 20 — |
| Expreso lujo Hendaya | 9,15 |
| Expreso Hendaya (1. ^a y 3. ^a)..... | 7 — |
| Correo Santander y León..... | 6 — |
| Correo Asturias-Galicia | 7,45 |
| Expreso Asturias (1. ^a , 2. ^a y 3. ^a)..... | 8 — |
| Correo Santander | 8,10 |
| Expreso Galicia (coches-camas) | 9,40 |
| Rápido Santander (1. ^a y 3. ^a)..... | 20,35 |

SERVICIOS DE LA CAPITAL

GOBIERNO ESPAÑOL.—MINISTERIOS

Presidencia del Consejo de Ministros, Paseo de la Castellana, 3, teléfono 30165.—Ministerio de Estado, Plaza de las Provincias, 1, teléfono 52849.—Economía Nacional, Paseo de Atocha, 1 y 3, teléf. 73569.—Ministerio de la Guerra, Alcalá, 53, teléfono 16552.—Ministerio de Fomento, Paseo de Atocha, 53, teléfono 73040.—Ministerio de Gobernación, Puerta del Sol, 7, teléfono 53037.—Ministerio de Hacienda, Alcalá, 11, teléfono 11370.—Instrucción, Alcalá, 34, te-

Espectáculos de Madrid **TOROS**

Es la Revista Taurina de **REPARTO GRATIS** en Cafés y en la entrada de la Plaza de Toros de más grande éxito y mayor conveniencia comercial.

SU ANUNCIO PREFERIDO DEBE SER ESTE

Conde de Romanones, 2

Teléfono número 72.746

CASA POLOLO

EL MEJOR CHATO DE MANZANILLA
DE MADRID Y LA MEJOR TAPA

Calle de Echegaray, 16 -:- Teléf. 94.380

léfono 11667.—Ministerio de Justicia, San Bernardo, número 47, teléfono 14945.—Ministerio de Marina, Paseo del Prado, 3, teléfono 70412.—Trabajo, Marqués de la Ensenada, 8, teléfono 33391.—Ministerio de Comunicaciones, Plaza de Cánovas.

LOS MAS IMPORTANTES BANCOS

Central.—Alcalá, 31.—Teléfono 11140.
Calamarte.—Alcalá, 44 y 46.—Teléfono 12890.
Ahorros y Construcciones.—Prim, 5.—Teléf. 10993.
Avila.—Peligros, 1.—Teléfono 10164.
Alemán Trasatlántico.—P.º Prado, 16.—Tel. 12955.
Bilbao.—Alcalá, 16.—Teléfono 12866.
Castilla.—Pl. Independencia, 2.—Teléf. 52001.
Cataluña.—Av. C. Peñalver, 19.—Teléfono 14664.
Crédito Industrial.—P.º Recoletos, 6.—Tel. 53834.
Crédito Local de España.—Alcalá, 22.—Tel. 12850.
España.—Alcalá y Saló del Prado.—Teléf. 11110.
Español de Crédito.—Alcalá, 14.—Teléfono 11126.
Español de Crédito Hipotecario.—Sagasta, 4.
Español del Río de la Plata.—Alcalá, 57.—Tel. 11040.
Germánico-América del Sur.—C.ª S. Jerónimo, 32.
Hipotecario.—Paseo de Recoletos, 12.
Hispano-Americano.—Plaza de Canalejas, 1.
Hispano de Edificación.—Av. C. Peñalver, 8 y 10.
Industria y Comercio.—C.ª San Jerónimo, 43.
Matritense.—San Agustín, 3.
Nacional de Mutualidades.—Serrano, 5.
Sáinz.—Alcalá, 12.
Urquijo.—Alcalá, 55.
Vitalicio de España.—Alcalá, 25.
Vizcaya.—Nicolás M.ª Rivero, 8 y 10.
Zaragozano.—Nicolás M.ª Rivero, 4 y 6.
Anglo South American.—Av. C. Peñalver, 21.
Crédit Lyonnais.—Alcalá, 10.
Bolsa de Madrid.—Plaza de la Lealtad.

TEATROS DISTINGUIDOS

Calderón.—Atocha, 12.—Teléfono 10187.
Price.—Plaza de García Hernández, 7.—Teléf. 51908.
Cómico.—Mariana Pineda, 10.—Teléfono 10525.
Eslava.—Pasadizo de San Ginés.—Teléfono 14032.
Español.—Plaza de Santa Ana.—Teléfono 12121.
Fontalba.—Av. Pi y Margall, 6.—Teléfono 14419.
Isabel.—Barquillo, 14.—Teléfono 14778.
Lara.—Corredera de San Pablo, 17.—Teléf. 11631.
Pavón.—Embajadores, 11.—Teléfono 72315.
Teatro Maravillas.—Malasaña, 6.—Teléfono 36993.
Muñoz Seca.—Plaza del Carmen.—Tel. 11875.
Cervantes.—Corredera baja, 41.—Tel. 12114.
Beatriz.—Claudio Coello, 45.—Tel. 53108.

LOS MEJORES CAFES

Oriental.—P.ª del Sol, 11 y 12.—Teléfono 13005.
Lisboa.—Mayor, 1.—Teléfono 15800.
Puerto Rico.—P.ª del Sol, 3.—Teléfono 14804.
Universal.—P.ª del Sol, 15.—Teléfono 15807.
Colonial.—Alcalá, 3.—Teléfono 12603.
Maison Dorée.—Alcalá, 22.—Teléfono 15804.
La Montaña.—Alcalá, 2.—Teléfono 15020.
Norte.—Montera, 54.—Teléfono 16802.

Colón.—Alcalá, 17.—Teléfono 16022.
Correos.—P.ª del Sol, 10.—Teléfono 12466.
Gijón.—Paseo de Recoletos, 21.—Teléfono 12607.
Granja El Henar.—Alcalá, 40.—Teléfono 12079.
Kutz.—Av. C. Peñalver, 16.—Teléfono 14219.
Levante.—Puerta del Sol, 4.—Teléfono 12708.
Madrid.—Alcalá, 9.—Teléfono 10257.
Regina.—Alcalá, 19.—Teléfono 12426.

ALGUNOS SERVICIOS DEL AYUNTAMIENTO

Alcaldía-Presidencia, Plaza de la Villa, teléfono 10106.—Comisiones de Concejales, Plaza de la Villa, 5, teléfono 10808.—Tercera Casa consistorial, Plaza de la Constitución, 3, teléfono 10021.

AGUAS POTABLES Y ALCANTARILLADO

Dirección, Plaza de la Villa, 4, teléfono 10922.—Inspección, Casa Cisneros, Plaza de la Villa, 4, teléfono 11227.—Inspección de Alcantarillas, Plaza de la Constitución, 3, teléf. 10012.—Almacenes de la Villa, Santa Engracia, 104, teléf. 30034.—Alumbrado, Dirección, Plaza de la Villa, 5, teléf. 10624.—Arquitectos, Dirección, Plaza de la Villa, 4, telef. 11406.—Carruajes, Dirección, Plaza de la Constitución, teléfono 11070.—Colegio de Ntra. Sra. de la Paloma,

CASA JACINTO

Visite esta casa

Beberá usted el mejor Vino de Madrid

CONCEPCION JERONIMA, 6

TELEFONO 75.434

Confitería :: Pastelería :: Fiambres

N I Z A

Especialidades y creaciones para el té y postres

Se sirven LUNCHS

Argensola, 20 y Orellana, 16 -:- Glorieta de Bilbao, 7 y Sagasta, 2 -:- Teléfono 33.253

LA CORUÑA MARTIN NAVAZO

Vinos - Restaurant - Cervezas - Licores de todas las marcas - Mariscos del día - Aperitivos y bocadillos -:- La peña más clásica -:-

TELEFONO 96637

4, Alcalá, 4



CALDERON

A las 6,30: Luisa Fernanda
A las 10,30: XUANON

ROMEA

A las 6,30: La Pipa de Oro
A las 10,30: ¡¡GOL!!

FONTALBA

A las 6,30 y 10,30:
La novia de Reverte

FUENCARRAL

(COMPANÍA DE REVISTAS
VEDETTE, LAURA PINILLOS)

A las 6,30: ¡Como están las mujeres!
A las 10,30:
A. C. y T.
Éxito enorme

IDEAL (Compañía lírica del maestro Guerrero)

A las 6,30: Martierra
A las 10,30: EL AMA

ESPAÑOL

MARGARITA XIRGU-ENRIQUE BO. RAS

A las 6,30 y 10,30:
Leonor de Aquitania

MARIA ISABEL

(Dirección y Empresa Arturo Serrano)
Compañía Titular.

A las 6,30 y 10,30:
Hay que ser modernos
¡Gran éxito!

Empresarios, anunciar en

PAVÓN

(Compañía de Revistas Celia Gámez)

A las 6,30: ¿Qué pasa en Cádiz?
A las 10,45: Las Tentaciones
por la vedette Celia Gámez
¡éxito de clamor!

ESPECTÁCULOS DE MADRID

MARAVILLAS

(Compañía de Revistas)

(Funciones populares)
A las 6,30 y 10,30:
LOS JARDINES DEL PECADO
¡Éxito cumbre!
(butaca 3 pesetas)



«EL CISNE»

Número 44.708

**FABRICA DE IMPERMEABLES
ABRIGOS DE CUERO**

Trincheras y gabardinas con forro impermeable desmontable.—Últimas novedades en impermeables checos para señoras y caballeros.—Capitas para niños desde 8,50 pesetas.

FELIX RIESCO

Plaza del Progreso, 3.—MADRID— Teléfono 73.666

NOVELAS Y NARRACIONES

LAS ES

en el arte de agradar, A se g
personalmente a ofrecer sus, pr
mensaje amoroso al moardi
por otra parte, instruccio por
su disimulada reserva, la cono
y el nombre de quien lo
Lo que había dicho de
que la pura verdad: una melica
do siempre recibir el mesent
numerosos adoradores, su f
lejos de corresponder a mient
sión que sintió a la vista el reg
enviado por el generoso. Itz só
presión dulce y halagüe desp
flexión, se le ocurrió imamer
habría gastado una sumerab
inútil, y, entristecida pensars
do las fresas sin atrevertarla
aquella abstracción su mual
a los cuidados de la casa priv
Fedia, adivinó lo que pael c
tardó en dar cuerpo a su Hizo
niña las muchas frioleras a
entonces había deseado ment

PARÓDIA
 RAMON X
 Marzo de 1933 3.650



Bailes de Salón MICKEY

Una Academia seria y elegante
 EN EL NEADO DE LA BUENA SOCIEDAD
 CLASES PARTICULARES A TODAS HORAS
 TAMBIEN A DOMINGO
 Enseñanza rápida, garantizada
PRECIADOS, 24



Y NOMBRES MISTERIOSAS

AS E S A S

ar, Anse guardó muy bien de ir
 ecer, prefiriendo encargar este
 l mojaridnero, el cual llevaba,
 uccion oportunas que, a pesar de
 va, lo conoció el valor del regalo
 en lo
 icho z de la joven no era más
 un delicadeza le había impedi-
 el m presente de ninguno de sus
 res, su fortuna estuviere muy
 er a miento. La primera impre-
 vista el regalo tan delicadamente
 eros z sólo podía ser una im-
 agi después de un rato de re-
 ó imamente la idea de que se
 sumderable por una cosa tan
 a p ensamiento, estaba miran-
 treve carlas. Vino a sacarla de
 su m cual, más habituada aún
 a cas privaciones de la misma
 ue p el corazón de ésta, y no
 a su Hizo presente a la pobre
 oler a a su tocador que hasta
 ado mente en vano, pero que

(Continuará)

MUÑOZ SECA

(Compañía de Comedias Pilar Millán Astray)

(Funciones populares)

A las 6,30: ¡Te quiero Pepe!
 A las 10,30: El niño se las trae
 ¡Éxito colosal!
 (butaca 3 pesetas)

Anuncie en estas carteleras

ESLAVA

COMPañÍA ANA ADAMUZ

A las 6,30:
 LA MADRE

A las 10,30:
 PROSTITUCIÓN
 (vida en las mancebias)

Anuncie V. en estas carteleras

CERVANTES

(Compañía de Loreto-Chicote)

A las 6,30 y 10,30:

CHARLESTON
 Creación
 de Loreto y Chicote.
 (PRECIOS POPULARÍSIMOS)

BEATRIZ

COMPañÍA J. DÍAZ ARTIGAS-COLLADO

A las 6,30: La pícaro vida

A las 10,30: DOMINÓ

LARA (Compañía Titular)

A las 6,30 y 10,30:

Siete Puñales

VICTORIA

A las 6,30 y 10,30:

Los Mártires de Alcála

CIRCO DE PRICE

A las 10,30: Gran cartel de circo y gran éxito del Campeor ato femenino de LUCHAS GRECORROMANAS

Las mejores y más expertas luchadoras.

(Sensacional espectáculo.)

Lea usted

“Espectáculos de Madrid”

ZARZUELA

A las 10,30:

El beso ante el espejo (estreno)

CUBIERTOS
 Y
 A LA CARTA

“EXCELSIOR”

CAFÉ-CENAS
 ALMUERZOS
 MARISCOS

Cervecería-Restaurant

EXCELENTE COCINA ESPAÑOLA Y ALEMANA

Príncipe, 27 -:- MADRID -:- Teléf. 12.730

Clemente y García

CAMISERIA
Y
ROPA BLANCA

Equipos Canastillas, Batas, Blusas. Especialidad en ropas para niños.

51, Mayor, 51

Dehesa de la Villa, teléf. 30410.—Depositaria Municipal, Plaza de la Villa, 5, teléf. 12853.—Ensanche, Jefe Negociado, Ayala, 14, teléf. 52859.—Inspección facultativa, Costanilla de los Angeles, 13, teléfono 13659.—Guarcia Municipal, Jefatura, Plaza de la Constitución, 3, teléf. 20021.—Guardia de Caballería, Costanilla de los Desamparados, 15, tel. 10651.—Imprenta municipal, Sacramento, 2, tel. 13337.—Incendios, Dirección, Imperial, 10, tel. 12800.—Laboratorio central, Bailén, 43, tel. 70320.—Puesto de Desinfección, Plaza de San Francisco, 3, tel. 73729.—Limpiezas, Dirección, Imperial, 10, tel. 14630.—Mataderos, Dirección, Paseo de la Chopera, tel. 70116.—Mercado de la Cebada, Plaza de la Cebada, teléfono 70405.—Mercado de los Mostenses, Plaza de los Mostenses, teléf. 15279.—Parques y jardines, Dirección, Parque de Madrid, teléf. 54382.—Puericultura, Casa central, Peñón, 23, teléfono 71341.

CASAS DE SOCORRO

Buenavista: Castelló, 65, teléfono 52430.—Centro: Navas de Tolosa, 3, teléfono 10025.—Congreso: Fuencarral, 8, teléfono 10048.—Congreso (sucursal): Hermosilla, 51, teléfono 30204.—Chamberí: Eloy Gonzalo, 15, teléfono 30271.—Chamberí (sucursal): Santa Engracia, 130, teléfono 30268.—Hospicio: Augusto Figueroa, 43, teléfono 16139.—Hospial (sucursal): Santa Isabel, 36, teléfono 74424.—Inclusa: Encomienda, 21, teléfono 70254.—Latina: Carrera de San Francisco, 8, teléfono 70050.—Latina (sucursal): General Ricardos, 4, teléfono 70755.—Palacio: Cristino Martos, 5, teléfono 30073.—Palacio (sucursal): Plaza del Puente de Segovia, 3, teléfono 70120.—Universidad: Alberto Aguilera, esquina a Vallehermoso, teléfono 32142.

BIBLIOTECAS Y MUSEOS

HORAS DE VISITA

Servidas por el Cuerpo de Archiveros, Bibliotecarios y Arqueólogos, se encuentran abiertas, todos los días laborables, las siguientes:

- Academia Española (Felipe IV, 2), de ocho a doce.
- Academia de la Historia (León, 21), de quince treinta a diecinueve treinta.
- Biblioteca Nacional (paseo de Recoletos, 20), de ocho a catorce.
- Biblioteca de San Isidro (Toledo, 45), de diez a catorce.
- Archivo Histórico Nacional (paseo de Recoletos, número 20), de ocho a catorce.
- Ministerio de Hacienda (Alcalá, 7 y 9), de nueve a catorce.
- Sociedad Económica Matritense de Amigos del País (plaza de la Villa), de ocho a trece.
- Facultad de Derecho (San Bernardo, 59), de diez a trece. Los domingos, de diez a doce.
- Facultad de Medicina (Atocha, 104), de ocho a catorce.
- Facultad de Farmacia (Farmacia, 2), de nueve a doce y de quince a dieciocho.
- Museo Arqueológico Nacional (Serrano, 13), de

diez a catorce; los domingos, de diez a trece. La consulta de libros requiere autorización del jefe del Museo.

Museo de Ciencias Naturales (paseo del Hipódromo), de ocho a catorce, excepto el mes de agosto, que se dedica a la limpieza.

Museo de Reproducciones Artísticas (Alcalá Zamora, 58), de diez a trece y de dieciséis a diecinueve.

Centro de Estudios Históricos (Almagro, 26), de nueve a trece y de dieciséis a veinte, cerrando en agosto por la limpieza y recuento.

Escuela Superior de Arquitectura (Estudios, 1), de nueve a trece, excepto el mes de agosto, para proceder a la limpieza general.

Escuela de Veterinaria (Embajadores, 70), de ocho a catorce, excepto la segunda quincena de agosto, que se cerrará por la limpieza de libros.

Talleres de la Escuela Industrial (Embajadores, número 88), de ocho a trece.

Escuela Industrial (San Mateo, 5), de ocho a catorce.

Jardín Botánico (paseo del Prado), de ocho a catorce, excepto el mes de agosto, que se cerrará para la limpieza.

Biblioteca Popular del distrito de Chamberí (paseo de Ronda, 2), de dieciocho a veintidós; los domingos, de diez a trece.

LA REGIONAL

VINOS FINOS DE MESA :: SERVICIO A DOMICILIO

Gran vino «EL PADRE ETERNO»

:: y blanco «LA PALMA» ::

I. LOS MADRAZO, I.—TELEF. 13563

EL MESON DEL SEGOVIANO

CAVA BAJA, núms. 41 y 28 :: Teléfono 72932

El sitio más popular de la corte, donde pueden admirar los famosos frescos del pintor ARTURO ORTIZ ALGUACIL LOS JUEVES, Pote gallego.

NO DEJE DE VISITAR ESTE FAMOSO MESON

BOCADILLOS

EL COCINERO

Los mejores del mundo

Postas, 23 Casa central. Atocha. 110

CASA MERP
ARREGLA STYLOGRAFICAS
ECHEGARAY 7.—TELEFONO 10095.—MADRID

AUTOMÓVILES

TARIFA PARA SU SERVICIO FRANJA ENCARNADA

(SIN PROPINA)

| | |
|--|-------------|
| Los 800 primeros metros | 0'60 |
| Por cada 333 metros más o fracción... | 0'10 y 0'20 |
| Por cada hora que el coche esté parado | 4'00 |
| Despedidos en el tercer límite, se abonará por regreso | 1'25 |

LINEAS POSTALES AÉREAS ESPAÑOLAS

Servicio diario, incluso los domingos

MADRID-BARCELONA-MADRID

Precio del billete: 150 pesetas.—Mercancías: 1,50 pesetas kilogramo.

MADRID-SEVILLA-MADRID

Precio del billete: 125 pesetas.—Mercancías: 1 peseta kilogramo.

Transporte rápido de toda clase de correspondencia.

Billetes de ida y vuelta con el 10 por 100 de descuento.

Informes en todas las Agencias y Hoteles.

DELEGACION EN BARCELONA: DIPUTACION, 266.—TELÉF. 20.789

DELEGACION EN SEVILLA: AV. REINA MERCEDES, 1.—TELÉF. 21.760

DESPACHO CENTRAL EN MADRID

Antonio Maura, 2.—Teléfonos 18.230 y 18.238

SERVICIO DE CORREOS

CENTRAL DE CORREOS (PLAZA DE CASTELAR)

ESTAFETAS URBANAS

Núm. 1 Jorge Juan, 20 y 22.—2 General Zabala, 14 (Prosperidad).—3 Santa Engracia, 155.—4 Florida, 7.—5 Carrera de San Francisco, 17.—6 General Oráa, 8.—7 Santa Isabel, (esquina a Brumen).—8 Ronda Conde Duque, 11.—9 Hermosilla, 39.—10 Fuencarral, 138.—11 Paseo de Extremadura, 28.—12 Magdalena, 12.—13 Lozano, 14 (Guindalera).—14 Montalbán, 1 (Central).

SERVICIO DE TRANVÍAS

Sitios de recogida: Estación del Norte.—Atocha (puerta y glorieta).—Plaza de Castelar.—Puerta del Sol (frente a Gobernación y esquina a Carretas).—Nicolás María Rivero (esquina a San Jerónimo).—Plaza de la Independencia.—Claudio Coello (esquina a Alcalá).—Red de San Luis.—Princesa (cruce con Marqués de Urquijo).—Plaza Mayor.—Cuatro Caminos y Ventas del Espíritu Santo. Horas: de 8 a 12 y media de la mañana y de 4 a 8 y media de la tarde.

ESTACIÓN DEL NORTE

Horas de recogida: de las 16 a las 21.50.

Cartas.—Cinco minutos antes de la salida de los trenes.

Impresos.—Desde las 16 hasta las 18.

Certificados y Valores. Correo de Galicia, hasta las 16.40. Correo de Santander 17.—Correo de Asturias, 18.40.—Exprés de Irún, 21.00.—Correo de Irún, 21.30.—Mixtos de Galicia, Asturias y Santander, 21.00.

Horas de recogida de las cartas.—Galicia, a las 15.40. Asturias y Santander, 16.40.—Aragón y Cataluña, 17.05.—Tajo (Áceres) y Extremadura, 17.30.—Alicante y Murcia, 17.55.—Valencia, 19.10.—Andalucía, 19.30.—Norte y Extranjero, 21.00.

Cartas certificadas.—De 9 de la mañana a 12 de la noche. Para que salgan en los correos del día, precisa certificar dos horas antes de la salida de los trenes correos. En otro caso, utilícese las Estafetas de alcance de las Estaciones del Norte y Mediodía. Para el Extranjero, de 7 a 12 de la noche.

Valores declarados.—De 10 de la mañana a las 17.30, a excepción de Galicia, Asturias y Santander, a las 15.00. Aragón y Cataluña, a las 16.30.—Andalucía y Norte, a las 18.—Caja: de 11 a 17.—Domingos, de 11 a 18.

Impresos certificados.—(Por la calle de Montalbán, en el Pasaje, a la izquierda).—Líneas de Galicia, Asturias, Santander, Segovia y Salamanca, de 10 a 13.30.—Líneas de Aragón, Extremadura, Jajo, Mediterráneo y Cuenca, de 10 a 14.50.—Líneas de Andalucía, Norte, Almorox y Colmenar, de 10 a 15.50. Estas horas son para el público que imponga de 1 a 8 certificados. Siendo más de 8, precisa relación por duplicado y solo de 10 a 13.00, para el extranjero de 9 a 12.

Lista de Correos. De 9 de la mañana a 6 de la tarde.

ESTACIÓN DEL MEDIODÍA

Horas de servicio.—De las 16.30 a las 21.30.

Cartas.—Hasta diez minutos antes de la salida de trenes.

Periódicos e impresos.—Cuenca, hasta las 16.40.—Aragón, hasta las 17.30.—Demás líneas, hasta las 18.

Certificados y valores.—Cuenca, hasta las 16.40.—Aragón (expres), 17.30.—Aragón (correo), 17.45.—Extremadura, 18.10.—Andalucía (expres), 19.30.—Alicante y Cartagena, 19.45.—Andalucía (correo), 20.10.—Valencia (expres), 20.45.

DEPOSITO DE LINOLEUM

Artículos de limpieza :: Tubos de goma
Hules de mesas y para encerados

FRANCISCO SERRANO

Droguería y Perfumería :: Depósito de suelas y tacones de goma

CONDE DE ROMANONES 11

Teléfono 18557.—MADRID

VILLA-ROSA RESTAURANT

El mejor y más típico en su género y el preferido por la buena Sociedad

SERVICIO PERMANENTE

Plato del día — Servicio a la carta

:: Visite usted VILLA-ROSA ::

Plaza de Santa Ana, 17.—Teléfono 12.270

RELOJERIA de MANUEL ALVAREZ

CASA ESPECIAL PARA COMPOSTURAS DE RELOJES ANTIGUOS POR DETERIORADOS QUE ESTÉN

COMPRA Y VENTA DE RELOJES DE TODAS CLASES, ANTIGUOS Y MODERNOS

CALLE DEL PRADO, 6 - TELÉF. 14.226 - MADRID

MUY PRONTO

reaparecerá en su once año de vida de éxito nuestra Revista Taurina, de

reparto gratis

Espectáculos de Madrid

TOROS

LA MEJOR PROPAGANDA — ¡¡ONCE AÑOS DE TRIUNFO!! — ANUNCIE SIEMPRE EN TOROS

Conde de Romanones, núm. 2

Sastrería **Terrado** **Sastrería**

Proveedor de las Cooperativas del Ministerio
de la Guerra e Instituciones

Trajes
Gabanes
Trincheras

LEGANITOS

2

Teléfono 13799

Uniformes
de
todas clases



PLAZOS Y CONTADO

CALLES DE MADRID

| NOMBRE ANTIGUO | NOMBRE MODERNO |
|---------------------------|--------------------------|
| Amor de Dios..... | Roberto Castrovigo. |
| Bilbao (Plaza)..... | Ruiz Zorrilla (Plaza). |
| Canal de Isabel II (P.º). | Ofelia Nieto (Paseo). |
| Concepción Domínguez.. | Juan José Morato. |
| Antonio Salvador..... | Francisco Mora. |
| Francisco Puig..... | Francisco Giner. |
| Gral. Martínez Campos.. | Vicente Barrio. |
| Huerta Castañeda..... | Rosalía de Castro. |
| Infantas | Fermín Galán (Plaza). |
| Isabel II (Plaza)..... | Rosario Acuña (Paseo). |
| Jesuitas (Paseo)..... | Ramón y Cajal (Paseo). |
| María Cristina (Paseo)... | República (Plaza). |
| Oriente (Plaza)..... | Vicente Blasco Ibáñez. |
| Princesa | Santa Ana (Plaza). |
| Príncipe Alfonso (Plaza) | Coronel Montesinos (P.º) |
| Rey (Paseo)..... | García Hernández (Pl.). |
| Rey Felipe II (Plaza).... | Doctor Cárceles. |
| Rey Francisco..... | Gómez de Baquero. |
| Reina | Pablo Iglesias (Avenida) |
| Reina Victoria (Avenida) | Pl. Catorce de Abril. |
| Ruiz Jiménez (Glorieta). | Enrique García Alvarez. |
| Sal | Luis Fernández Martínez |
| San Raimundo..... | Comte. Franco (Av.). |
| San Vicente (Cuesta).... | Enrique de Mesa. |
| Seminario | Carlos Marx (Avenida). |
| Av. pral. Ciudad Lineal. | Matías Gómez Latorre. |
| Colonia de Arganzuela... | |

KARDEX

FICHERO VISIBLE PERFECTO

LIPS

CAJAS DE CAUDALES
MUEBLES DE ACERO
PARA OFICINAS
ARCHIVADORES, MESAS,
ARMARIOS, ETC.

Drey Meyer

Montera, 28
MADRID

LA MONUMENTAL

Grandes salones de Peluquería

15 OFICIALES

NO SE ADMITEN PROPINAS

TETUAN, 25 DUPLICADO
y CONCEPCION JERONIMA, 4

TELEFONOS 18.098 y 74085



Ministerio de Fomento.

Ministerio
de Fomento.

Plaza de Toros.



Plaza de Toros

LINEAS DE TRANVIAS

| | | | |
|--|------|---|------|
| 1 Sol-Salamanca | 0,1 | Sol-Especial P. deToros. Corri- | |
| 2 Sol-Argüelles | 0,1 | da de Novillos, 0,30.—Cda. de | |
| 3 Salamanca-Sol, 0,15. — Sol-Que- | | Toros | 0,50 |
| vedo | 0,10 | 25 Plaza-Mayor-Leganés | 0,50 |
| 4 Sol-Ventas, 0,20. — Sol-Pardiñas | 0,15 | 26 Cibeles-Puerta de Toledo | 0,15 |
| Servicio especial Plaza de Toros, | | 27 Pozas-Sol, 0,15.—Sol-Delicias | 0,15 |
| Cda. de novillos, 0,20.—Toros.. | 0,50 | 28 Red de San Luis-Prosperidad. | 0,20 |
| 5 Sol-Pardiñas | 0,15 | 29 Puente-Vallecas-Antón Martfn. | 0,15 |
| 6 Goya-Sol, 0,15.—Sol-Argüelles | 0,15 | 30 Hipódromo-Chamartfn la Rosa. | 0,15 |
| 7 Sol-Hipódromo. | 0,15 | 31 Sol-Diego de León | 0,15 |
| 8 Bombilla-Sol, 0,30.—Sol-Hpno. | 0,15 | 34 Santo Domingo-Pozas | 0,15 |
| 9 Sol-Bombilla, 0,30.—Sol-Norte. | 0,20 | 35 Plaza Mayor-Puerta del Angel. | 0,10 |
| 10 Sol-Estación del Norte. | 0,20 | 36 C. Caminos-Glorieta Bilbao. | 0,10 |
| 11 Argüelles-Bilbao-Retiro. | 0,15 | 37 Cibeles-Puente de la Princesa. | 0,15 |
| 12 Sol-Argüelles (Rosales) | 0,15 | 38 Cibeles-Goya (final). | 0,15 |
| 13 Antón Martfn-Sol, 0,10.—Sol- | | 39 Pozas-Plaza de Santa Cruz (por | |
| Quevedo. | 0,10 | Ventura Rodríguez). | 0,15 |
| 14 P. Vlls.-Sol, 0,25.—Sol-Qdo.-Cua- | 0,10 | 40 Prosperidad.—P. ^a A. Martínez | 0,15 |
| tro Caminos | 0,10 | 41 Santo Domingo-Pozas 0,15. Po- | |
| 15 P. Vallecas-Sol, 0,15. Sol-Cham- | | zas-Escuela de Agricultura, | |
| berf-Olavide | 0,10 | 0,10.—Escuela d' Agricultura- | |
| 17 C. Caminos-Sol. | 0,10 | Puerta de Hierro | 0,20 |
| 18 Obelisco-Sol, 0,10.—Sol-N. Fco. | 0,10 | 42 Cibeles-Hipódromo. | 0,15 |
| 19 C. Caminos.—P. A. Martínez. | 0,10 | 44 Cibeles-Plaza Manuel Becerra. | 0,15 |
| 20 C. Caminos-Red de San Luis. | 0,10 | 47 Plaza Mayor-Mataderos | 0,20 |
| 21 Sol-Pozas (por Leganitos) | 0,15 | 48 Quevedo-Cibeles-P. Atocha | 0,15 |
| 22 Pozas-Sol, 0,15.—Sol-Embajds. | 0,15 | 49 Glorieta de Bilbao-Colón-Goya. | 0,15 |
| 24 P. Mayor-Carabanchel Bajo, 0,30 | | 50 Glorieta Ruiz Jiménez-García | |
| Carabanchel-Alto. | 0,10 | Gaztambide. | 0,15 |

"ESPECTÁCULOS DE MADRID"

EXTRAORDINARIO DE

TOROS



DIRECTOR PROPIETARIO
DOMINGO FANEGAS

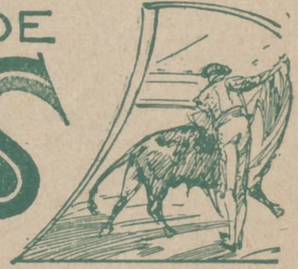

REDACTOR - JEFE
JOSÉ M.^a DEL TODO

EL DOMINGO DE RESURRECCION reaparecerá en su ONCE año de publicación

NUESTRA REVISTA TAURINA GRATIS

TOROS

DIRCCION:

Conde de Romanones; 2

Teléfono 72.746

GRANDES REBAJAS

DE

PRECIOS



¿Ha oído Ud. la

NUEVA GRAMOLA CON CAMARA ACÚSTICA "REENTRANTE?"

En caso negativo, hágalo en seguida. Acuda sin pérdida de tiempo a un agente nuestro y pida una audición musical con este nuevo instrumento. Al escuchar las primeras notas sentirá usted la sensación de que los artistas se hallan en su presencia. Su ánimo quedará cautivado ante esta nueva maravilla, y radiante de placer deseará usted adquirir este prodigioso aparato, que reproduce todos los sonidos musicales con una precisión verdadera admirable. Una sola audición le convencerá.



La Voz de su Amo

COMPañÍA DEL GRAMÓFONO, S. A. E.
AVENIDA DE PÍ Y MARGALL, 1.—MADRID

Fábrica:
URGEL, N.º 234
BARCELONA