



Noveno año de publicación no interrumpida

Espectáculos de Madrid

REVISTA DIARIA

GUIA DE LA CAPITAL

NOVELAS - PASATIEMPOS -
CRONICAS DE TEATROS
TOROS



Reparto Gratis

- DIRECCION -
2- CONDE DE ROMANONES, 2



MECAPHONE

EL FONOGRAFO PORTATIL MAS POTENTE
Y DE MAS CLARO SONIDO

VENTA EXCLUSIVA:

Unión Musical Española

Carrera de San Jerónimo, 30, y Preciados, 5 - Madrid

Perde Durán

LA MARAVILLA DEL SIGLO



¿Ha oído Ud. la

NUEVA GRAMOLA CON CAMARA ACÚSTICA "REENTRANTE?"

En caso negativo, hágalo en seguida. Acuda sin pérdida de tiempo a un agente nuestro y pida una audición musical con este nuevo instrumento. Al escuchar las primeras notas sentirá usted la sensación de que los artistas se hallan en su presencia. Su ánimo quedará cautivado ante esta nueva maravilla, y radiante de placer deseará usted adquirir este prodigioso aparato, que reproduce todos los sonidos musicales con una precisión verdadera admirable. Una sola audición le convencerá.



La Voz de su Amo

COMPañÍA DEL GRAMÓFONO, S. A. E.
AVENIDA DE PÍ Y MARGALL, 1 — MADRID

Fábrica:
URGEL, N.º 234
BARCELONA



DISTRIBUCION DE NUESTRAS TIRADAS



Todos los días, de doce y media a dos, en los Casinos de Madrid, Bellas Artes, Gran Peña; en los Hoteles Palace, París, Inglés, Reina Victoria, Regina y Príncipe de Asturias. De cuatro a cinco (tarde), en los siguientes Cafés y de esta forma: *Martes, Jueves y Sábados*, Cafés Oriental, Lisboa, Puerto Rico, Universal y Colonial. *Miércoles, Viernes y Domingos*, Lyon d'Or, Maison Dorée, Café-Bar La Montaña y Norte. Diariamente se reparte en los Bares Villa-Rosa, Plaza de Santa Ana, 17; «Madrid-Sevilla». Echegaray, 21, y en la Peluquería de Moda, Prado, 7.— Lo que avisamos a los señores anunciantes para que lo comprueben.

Para toda clase de anuncios y propagandas diríjense a la Dirección:

2, Conde de Romanones, 2

HORARIO DE TRENES

N O R T E		Salida	Llegada
Madrid a			
Mixto Hendaya y Bilbao (1. ^a , 2. ^a y 3. ^a).	6	19,40	
Rápido Santander-Gijón (vía Segovia), 1. ^a y 3. ^a , restaurant...	9	22,15	
Rápido Hendaya (vía Avila), 1. ^a , butaca, y 2. ^a , restaurant...	10,05	22,35	
Rápido Bilbao (vía Avila), 1. ^a y 2. ^a ...	13	22,50	
Expreso Coruña (vía Segovia), 1. ^a y 3. ^a	19,20	9,40	
Expreso Gijón (vía Segovia), 1. ^a , 2. ^a y 3. ^a	22,15	8	
Surexpreso lujo Hendaya (sólo camas).	21,20	9,15	
Exp. Hendaya-Bilbao (v. Avila), 1. ^a y 2. ^a	22	9	
Expreso Hendaya-Salamanca-Portugal y Bilbao, 1. ^a y 3. ^a ...	22,30	7	22,50
Correo Santander (vía Avila)...	19,20	8,15	
Correo Coruña-Vigo...	19,40	7,45	
Correo Hendaya-Salamanca...	21,48	6	
Mixto Venta Baños-Coruña...	10,25	14,30	
NORTE CERCANIAS			
Ligero Segovia...	7,50	20,25	
Tranvía Avila...	8,15	18	
Tranvía Avila y Cercedilla (domingos y días festivos)...	10,10	8,48	

Sigue en la cuarta plana.

A R M E N G O L
ACREDITADA Y ANTIGUA LANERIA Y COLCHONERIA

Grandes existencias en lanas y telas adamasca-das y listadas para toda clase de colchones. Duvets, plumas, miraguanos, borras, zaleas, etcétera, etc.

BARQUILLO, 30 - Teléf. 34272

TELEFONO 10251



NO TIENE SUCURSALES

¿Quiere usted comer bien y económicamente? Visite en ADUANA, 21, el

Restaurant MOLINERO

Excelente servicio a la carta
Cubiertos a 3,50
y 5 pts., con vino
El Restaurant mejor de Madrid.

	Salida	Llegada
NORTE CERCANIAS		
Ligero Cercedilla-Escorial... ..	14,10	21,05
Ligero Avila	17,10	12
Mensajerías Segovia (para en Pouelo Torrelodones y Villalba)	20,50	5
M. Z. A.		
Tranvía a Getafe... ..	6,20	7,45
Omnibus a Alicante-Andalucía	7	18,45
Idem a Zaragoza-Barcelona... ..	7,20	20,50
Expreso a Badajoz... ..	8,45	20,45
Idem a Alicante y Valencia... ..	9	19,40
Idem a Zaragoza-Barcelona	9,40	22
Idem a Andalucía... ..	9,50	20,25
Idem a Andalucía... ..	10,55	21,05
Mensajerías a Alicante-Cartagena	11,10	22,10
Idem a Badajoz... ..	12	17,30
Expreso a Zaragoza... ..	15,15	15,30
Correo a Badajoz... ..	19,45	9,40
Expreso a Zaragoza-Barcelona	20,20	0
Correo a Zaragoza-Barcelona... ..	20,40	8
Idem a Andalucía... ..	21,35	9,10
Expreso a Andalucía... ..	21,40	10
Correo-Expreso a Cartagena... ..	21,45	8,30
Expreso a Valencia... ..	22,10	8
Idem a Sevilla... ..	22,40	8,45
Correo-Expreso a Alicante... ..	23	7,30
Idem a Andalucía... ..	23,25	7
M. Z. A. CERCANIAS		
Omnibus a Toledo... ..	7	11,20
Expreso a Toledo y Cuenca... ..	9,10	17,15
Omnibus a Cuenca... ..	17,15	10,40
Idem a Aranjuez... ..	13	8,30
Correo a Cuenca... ..	18,30	22,10
Tranvía a Getafe... ..	6,20	7,45
Omnibus a Toledo... ..	7,45	14,35
Tranvía a Getafe... ..	9,25	13,15
Mensajerías a Toledo... ..	12	17,30
Tranvía a Getafe... ..	14,15	16
Correo a Toledo... ..	18,10	9
Tranvía a Getafe... ..	19,55	21,20
Omnibus a Toledo... ..	21,20	21,45
OESTE		
Discrecional a Talavera... ..	7,25	10,54
Mixto a Cáceres-Lisboa... ..	8,45	10,50
Mercancías a Grifón... ..	14	6,55
Correo a Lisboa	20,25	9,05
Rápido a Lisboa	23,28	8,26

AUTOMÓVILES

TARIFA PARA SU SERVICIO

FRANJA ENCARNADA

(SIN PROPINA)

Los 800 primeros metros	0'60
Por cada 333 metros más o fracción... ..	0'10 y 0'20
Por cada hora que el coche esté parado	4'00
Despedidos en el tercer límite, se abonará por regreso	1'25

COCHES DE PLAZA

Por carreras.—Una o dos personas	1'25
Por cada asiento más	0'50
Por horas.—Una o dos personas	3'00
Por cada asiento más	0'75

EL EQUIPAJE MODERNO

Fabricación de cajas de madera para vestidos y sombreros. Se construyen baules y maletas. Se hacen encargos especiales

MAYOR, 73 - Teléfono 94847

Talleres: **LUIS VELEZ DE GUEVARA. 4**
TELEFONO 18953

DEPOSITO DE LINOLEUM

Artículos de limpieza :: Tubos de goma
Hules de mesas y para encerados

FRANCISCO SERRANO

Droguería y Perfumería :: Depósito de suelas y tacones de goma
- CONDE DE ROMANONES 11 -
Teléfono 18557.—MADRID

Fábrica de Plisados

PEDRO FORASTE

Plisados fantasía y especialidades -:- Bordados
Vainicas -:- Incrustaciones

VISITE ESTA CASA

PLAZA DEL PROGRESO, 3

SANTIAGO
10 Y 12
MADRID

Holton

GRAMOLAS Y DISCOS

GARIJO,
MENENDEZ Y
RESPALDIZA

INSTRUMENTOS DE MÚSICA VARIADOS

PIJAMAS, CAMISAS Y CORBATAS

¡Imposible mejorar nuestro surtido y precios!

"EL FENIX"

MAYOR, 37 (esquina)

SERVICIOS DE LA CAPITAL

GOBIE NO ESPAÑOL.—MINISTERIOS

Presidencia del Consejo de Ministros, Paseo de la Castellana, 3, teléfono 30165.—Ministerio de Estado, Plaza de las Provincias, 1, teléfono 52849.—Economía Nacional, Paseo de Atocha, 1 y 3, teléf. 73569.—Ministerio de la Guerra, Alcalá, 53, teléfono 16552.—Ministerio de Fomento, Paseo de Atocha, 53, teléfono 73040.—Ministerio de Gobernación, Puerta del Sol, 7, teléfono 53037.—Ministerio de Hacienda, Alcalá, 11, teléfono 11370.—Instrucción, Alcalá, 34, teléfono 11667.—Ministerio de Justicia, San Bernardo, número 47, teléfono 14945.—Ministerio de Marina, Paseo del Prado, 3, teléfono 70412.—Trabajo, Marqués de la Ensenada, 8, teléfono 33391.—Ministerio de Comunicaciones, Plaza de Cánovas.

LOS MAS IMPORTANTES BANCOS

Central.—Alcalá, 31.—Teléfono 11140.
 Calamarte.—Alcalá, 44 y 46.—Teléfono 12890.
 Ahorros y Construcciones.—Prim, 5.—Teléf. 10993.
 Avila.—Peligros, 1.—Teléfono 10164.
 Alemán Trasatlántico.—P.º Prado, 16.—Tel. 12955.
 Bilbao.—Alcalá, 16.—Teléfono 12866.
 Castilla.—Pl. Independencia, 2.—Teléf. 52001.
 Cataluña.—Av. C. Peñalver, 19.—Teléfono 14664.
 Crédito Industrial.—P.º Recoletos, 6.—Tel. 53834.
 Crédito Local de España.—Alcalá, 22.—Tel. 12850.
 España.—Alcalá y Salón del Prado.—Teléf. 11110.
 Español de Crédito.—Alcalá, 14.—Teléfono 11126.
 Español de Crédito Hipotecario.—Sagasta, 4.
 Español del Río de la Plata.—Alcalá, 57.—Tel. 11040.
 Germánico-América del Sur.—C.ª San Jerónimo, 32.
 Hipotecario.—Paseo de Recoletos, 12.
 Hispano-Americano.—Plaza de Canalejas, 1.
 Hispano de Edificación.—Av. C. Peñalver, 8 y 10.
 Industria y Comercio.—C.ª San Jerónimo, 43.
 Matritense.—San Agustín, 3.
 Nacional de Mutualidades.—Serrano, 5.
 Popular de León XIII.—Costanilla San Andrés, 7.
 Sáinz.—Alcalá, 12.
 Urquijo.—Alcalá, 55.
 Vitalicio de España.—Alcalá, 25.
 Vizcaya.—Nicolás M.ª Rivero, 8 y 10.
 Zaragozano.—Nicolás M.ª Rivero, 4 y 6.
 Anglo South American.—Av. C. Peñalver, 21.
 Crédit Lyonnais.—Alcalá, 10.
 Bolsa de Madrid.—Plaza de la Lealtad.

TEATROS DISTINGUIDOS

Calderón.—Atocha, 12.—Teléfono 10187.
 Price.—Plaza del Rey, 7.—Teléfono 51908.
 Cómico.—Mariana Pineda, 10.—Teléfono 10525.
 Eslava.—Pasadizo de San Ginés.—Teléfono 14032.
 Español.—Plaza del Príncipe Alfonso.—Teléf. 12121.
 Fontalba.—Av. Pi y Margall, 6.—Teléfono 14419.
 Isabel.—Barquillo, 14.—Teléfono 14778.
 Lara.—Corredera de San Pablo, 17.—Teléf. 11631.
 Pavón.—Embajadores, 11.—Teléfono 72315.
 De la Victoria.—C.ª San Jerónimo, 28.—Tel. 13458.
 Zarzuela.—Jovellanos, 4 y 5.—Teléfono 14341.
 Teatro Maravillas.—Malasaña, 6.—Teléfono 36993.

LOS MEJORES CAFES

Oriental.—P.ª del Sol, 11 y 12.—Teléfono 13005.
 Lisboa.—Mayor, 1.—Teléfono 15800.
 Puerto Rico.—P.ª del Sol, 3.—Teléfono 14804.
 Universal.—P.ª del Sol, 15.—Teléfono 15807.
 Colonial.—Alcalá, 3.—Teléfono 12603.
 Maison Dorée.—Alcalá, 22.—Teléfono 15804.
 La Montaña.—Alcalá, 2.—Teléfono 15020.
 Norte.—Montera, 54.—Teléfono 16802.
 Colón.—Alcalá, 17.—Teléfono 16022.
 Correos.—P.ª del Sol, 10.—Teléfono 12466.

CALZADOS
ARELLANO
 LOS MEJORES
 VISITE ESTA CASA
86, ATOCHA, 86

SASTRERIA GALINDO

:CORTE ELEGANTE

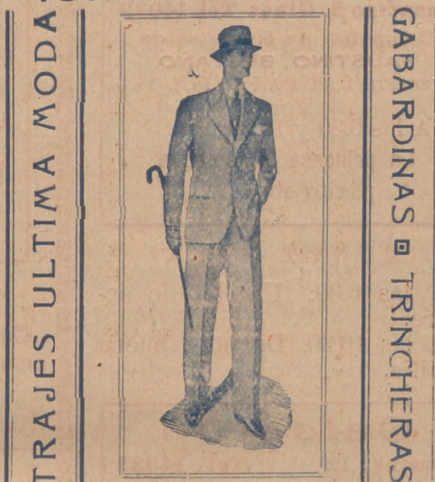

SE ADMITEN GÉNEROS PARA SU CONFECCIÓN
 8, Concepción Jerónima, 8. — Teléfono 72746

DISPONIBLE

FABRICA Y ALMACEN DE PIANOS
 ORGANOS Y ARMONIUMS
RICARDO RODRIGUEZ
 VENTAS AL CONTADO Y A PLAZOS

Despacho: **Ventura de la Vega, 3**
 Talleres: **PIZARRO**, núm. 19 (Palacio de Cheste)
 TELEFONO 12344

VILLA-ROSA RESTAURANT

El mejor y más típico en su género
 y el preferido por la buena Sociedad
SERVICIO PERMANENTE
PLATO DEL DIA
SERVICIO A LA CARTA
 :: Visite usted **VILLA-ROSA** ::
 Plaza del Príncipe Alfonso, 17. — Teléfono 12270

CLEMENTE Y GARCIA

CAMISERIA
Y
ROPA BLANCA

51-Mayor-51

Equipos Canastillas, Batas, Blusas. Especialidad en ropas para niños.



ESLAVA
Pasadizo S. Ginés Tel. 14032
Compañía de Revistas de
FAUSTINO BREAÑO
VEDETTE: LAURA PINILLOS
A las 6,30 y 10,30:
La princesa Tarambana
¡Éxito enorme!

MUÑOZ SECA
A las 6,30: Un día de octubre.
A las 10,30: De muy buena familia.

Calderón
Atocha, 12 Tel 14333
3,45: El cabo primero y La Marcha de Cádiz.
A las 6,30: La viejecita y Gigantes y cabezudos.
A las 10,30: La Marcha de Cádiz y Gigantes y cabezudos.

PAVON
(CINE SONORO)
A las 4, 6,30 y 10,30:
Formidable programa de cinematógrafo.
¡Éxito! ¡Éxito! ¡Éxito!
EL REY VAGABUNDO

María Isabel
(Antes Infanta, Isabel)
Calle del Barquillo, 14 Tel. 14778
A las 6,30 y 10,30:
¡Todo para tí!
¡Gran éxito!

ESPAÑOL
Compañía Guerrero - Mendoza
A las 10,30:
PLUMA EN EL VIENTO

LARA
A las 6,45 y 10,45: Paca Faroles.

COMICO
No hay función.

JAI-ALAI
Calle de Alfonso XI, 6 Tel. 16606
A las 4 tarde:
Grandiosos partidos a **Pala y Remonte** por los «ases» de la pelota.
Vea V. los carteles de este Frontón.

Los libera

cioso Pedro Sanmartí, da es en la acción de Ribas, con primeros tiros, sacó de acción magníficos mulos y el caballo después de este hecho, se re con una peligrosa contusión izquierda, lo cual le costó donde, en cambio, recibió en la carrera militar, que en que el camino de la v a partes cubierto de flores. por pleo que ya tanto había g a tablecido nuestro héroe de miento de Albuera, que las solicitud propia, por m de la defensa de la libertad, in perder su carácter de sub In de Tiradores. En febre de dicha fuerza a su ofic der al cabecilla Torres. ontr cuatro mil infantes y d abal ron, hasta que Prim se al pueblo con una mita más fuerzas, emprendió lleg llamajor, arrojó la guat



DISP



La antigua Cerámica NIVEIRO

DE TALAVERA

Por mejora y ampliación de local ha trasladado la EXPOSICION y VENTA de sus preciosos e inmejorables artículos a

Paseo de Recoletos, 14 Tel. 57769

era de antaño

rtí, de éste, y a los pocos días, bas, hombres resueltos, y a los de acción, a viva fuerza, cinco el carbecilla carlista. Momentos ho, que retirar del fuego a Prim onta había recibido en el costado e cosas de curación en Ripoll, recibir satisfacción que se goza r, que disfrutarse en esa edad la rra a nuestros ojos por todas flores por fin a subteniente, em- bía los anteriores proezas. Res- e de subteniente al regi- que las Baleares, consiguió, a or me de la guerra empeñada en id, como teniente de francos, sin e sube Infantería, en el batallón ebreño propuso el comandante oficina la empresa de sorpren- res. encontraba en Villamajor con y de aballos. Todos enmudecien- n se voluntariamente a descender nita. Apoyado por las de- dió llegó a las puertas de Vi- guara encontró en ella, penetró en

(Continuará.)

PRICE
(American Cirque)
Plaza del Rey, 7 Tel. 94422
Empresa y Dirección
CORZANA Y PEREZOFF
A las 4, 6,30 y 10,30: Gran- des secciones. Exito enorme de la nueva compañía y de **POMPOFF y TEDDY**
¡No faltéis!

MARTIN
A las 5: El país de los tontos.
A las 6,45 y 10,45: El nuevo régimen y Pelé y Melé.

ALKAZAR
A las 6,45 y 10,45:
¡Este hombre me gusta!

TEATRO DE LA VICTORIA
(Compañía de Irene López)
A las 6,45 y 10,45: La prima Fernanda.

Pelikán Kursal
Atocha, 68 - Teléfono 70930
Todos los días a las 11 noche
Grandes atracciones
Pepita Camelia :- Encarnita Daza
EMILIA PRÁXEDES
De 1 a 4 de la madrugada
Gran Souper Tango
Orquesta Arteaga
Domingos y fiestas, bailes populares

MARAVILLAS
Malasaña, 6 Tel. 36993
Compañía lírica de Pepe Romeu.

A las 6,45 y 10,45:
PALOMA DE EMBAJADORES
¡Exito extraordinario!

FUENCARRAL
A las 4, 6,30 y 10,30: Rosas de sangre o El poema de la Repú- blica.

ZARZUELA
Calle de Jovellanos, 4 Tel. 17347
(CINEMATÓGRAFO)

A las 4, 6,30 y 10,30:
Éxito de la película
El Arca de Noé

TRIANON SEVILLA
Magdalena, 30.-Teléf. 13033
Salón completamente reformado.
Formidables atracciones de gran fama.
GRANNIOSO CUADRO FLAMENCO
SOUPERTANGO
El mejor de Madrid.
Todos los días tarde y noche
Consumición mínima UNA peseta.

ALBERTO

Pulseras de pedida
especialidad



Últimas
creaciones

7, CARRETAS, 7

Gijón.—Paseo de Recoletos, 21.—Teléfono 12607.
 Granja El Henar.—Alcalá, 40.—Teléfono 12079.
 Kutz.—Av. C. Peñalver, 16.—Teléfono 14219.
 Levante.—Puerta del Sol, 4.—Teléfono 12708.
 Madrid.—Alcalá, 9.—Teléfono 10257.
 María Cristina.—Mayor, 6.—Teléfono 15456.
 Nacional.—Toledo, 19.—Teléfono 10794.
 Regina.—Alcalá, 19.—Teléfono 12426.

GRANDES HOTELES

Palace.—Plaza de las Cortes, 5.—Teléfono 11100.
 Ritz.—Plaza de la Lealtad, 1.—Teléfono 12856.
 París.—Alcalá, 2.—Teléfono 10260.
 Inglés.—Echegaray, 10.—Teléfono 11030.
 Reina Victoria.—Plaza del Angel, 8.—Teléf. 12870.
 Regina.—Alcalá, 19.—Teléfono 14683.
 Príncipe de Asturias.—Echegaray, 1.—Tel. 12873.
 Florida.—Plaza del Callao, 2.—Teléfono 18359.
 Grand Hotel.—Arenal, 19 y 21.—Teléfono 12185.
 Gran Vía.—Av. Pi y Margall, 3.—Teléfono 14680.
 Roma.—Av. C. Peñalver, 9.—Teléfono 16018.
 Savoy.—Paseo del Prado, 26.—Teléfono 11166.
 Alfonso XIII.—Av. Pi y Margall, 12.—Tel. 14780.
 Barcelona.—Mariana Pineda, 7.—Teléfono 11661.
 Biarritz.—Victoria, 2.—Teléfono 11537.

ALGUNOS SERVICIOS DEL AYUNTAMIENTO

Alcaldía-Presidencia, Plaza de la Villa, teléfono 10106.—Comisiones de Concejales, Plaza de la Villa, 5, teléfono 10808.—Tercera Casa consistorial, Plaza de la Constitución, 3, teléfono 10021.

AGUAS POTABLES Y ALCANTARILLADO

Dirección, Plaza de la Villa, 4, teléfono 10922.—
 Inspección, Casa Cisneros, Plaza de la Villa, 4, teléfono 11227.—Inspección de Alcantarillas, Plaza de la Constitución, 3, teléf. 10012.—Almacenes de la Villa, Santa Engracia, 104, teléf. 30034.—Alumbrado, Dirección, Plaza de la Villa, 5, teléf. 10624.—Arquitectos, Dirección, Plaza de la Villa, 4, teléf. 11406.—
 Carruajes, Dirección, Plaza de la Constitución, teléfono 11070.—Colegio de Ntra. Sra. de la Paloma, Dehesa de la Villa, teléf. 30410.—Depositaria Municipal, Plaza de la Villa, 5, teléf. 12853.—Ensanche, Jefe Negociado, Ayala, 14, teléf. 52859.—Inspección facultativa, Costanilla de los Angeles, 13, teléfono 13659.—Guardia Municipal, Jefatura, Plaza de la Constitución, 3, teléf. 20021.—Guardia de Caballería, Costanilla de los Desamparados, 15, tel. 10651.—Imprenta municipal, Sacramento, 2, tel. 13337.—Incendios, Dirección, Imperial, 10, tel. 12800.—Laboratorio central, Bailén, 43, tel. 70320.—Puesto de Desinfección, Plaza de San Francisco, 3, tel. 73729.—Limpietas, Dirección, Imperial, 10, tel. 14630.—Mataderos, Dirección, Paseo de la Chopera, tel. 70116.—Mercado de la Cebada, Plaza de la Cebada, teléfono 70405.—Mercado de los Mostenses, Plaza de los Mostenses, teléf. 15279.—Parques y jardines, Dirección, Parque de Madrid, teléf. 54382.—Puericultura, Casa central, Peñón, 23, teléfono 71341.

RECAUDADORES DE ARBITRIOS

Congreso : D. Enrique Conde Salazar, Gobernador, 33, teléfono 17954.—Palacio : D. Ramón Martínez, Fomento, 22, teléfono 17060.—Sanidad, Negociado, Plaza de la Villa, 5, teléfono 50182.

CASAS DE SOCORRO

Buenavista : Castelló, 65, teléfono 52430.—Centro : Navas de Tolosa, 3, teléfono 10025.—Congreso : Fuencarral, 8, teléfono 10048.—Congreso (sucursal) : Hermosilla, 51, teléfono 30204.—Chamberí : Eloy Gonzalo, 15, teléfono 30271.—Chamberí (sucursal) : Santa Engracia, 130, teléfono 30268.—Hospicio : Augusto Figueroa, 43, teléfono 16139.—Hospital (sucursal) : Santa Isabel, 36, teléfono 74424.—Inclusa : Encomienda, 21, teléfono 70254.—Latina : Carrera de San Francisco, 8, teléfono 70050.—Latina (sucursal) : General Ricardos, 4, teléfono 70755.—Palacio :

JABON Y LEJIA



CATARINEU

ACEITES FILTRADOS - Pidanse en todas partes
ARAVACA-FUENCARRAL
DESPACHO FUENCARRAL, 58
EN MADRID: TELEFONO 10427

Casa Marcelino

COLMADO TIPICO ANDALUZ
Manzanilla de las mejores marcas
GRAN BODEGA
 Recientemente inaugurada
VINOS DE MESA. Los más finos e inmejorables
Manuel Fernández y González, 8
TELEFONO 95124



PARA HOMBRES

Ayer ventrudo, hoy enjuto, es que uso
LA FAJA DE JUSTO
JUSTO JUAN
10. CARMEN, 10

LA CORUÑA MARTIN NAVAZO

Vinos - Restaurant - Cervezas - Licores de todas las marcas - Mariscos del día - Aperitivos y bocadillos
 —: La pena más clásica —:—
4, ALCALÁ, 4

Confitería :: Pastelería :: Fiambres

N I Z A

Especialidades y creaciones para el te y postres
 Se sirven LUNCHS

Argensola, 20, y Orellana, 16 :-: Glorieta de Bilbao, 7, y Sagasta, 2 :-: Teléfono 83253



Crístino Martos, 5, teléfono 30073.—Palacio (sucursal): Plaza del Puente de Segovia, 3, teléfono 70120. Universidad: Alberto Aguilera, esquina a Vallehermoso, teléfono 3142.

Línea aérea española

Servicio diario a SEVILLA y BARCELONA

HORARIO DE INVIERNO

Salida de Getafe (Madrid) para Sevilla, a las 13'45

Precio, 125 pesetas

Salida de Getafe (Madrid), para Barcelona, a las 9'15

Precio, 150 pesetas

Billetes de ida y vuelta con el 15 por 100 de descuento. Transporte gratuito de 15 kilogramos de equipaje.

Transporte rápido de MERCANCIAS a 1'50 ptas. km.

Informes en agencias y hoteles

Despacho central, Antonio Maura, número 2. Teléfonos, 18230 y 18238. Despacho auxiliar, avenida Conde Peñalver, 18. (Hispano Suiza. Telf. 16067, Madrid.

Compañía Madrileña de Urbanización

Tranvía de Cuatro Caminos-Ciudad Lial-Ventas

Servicio días laborables: Por la mañana, cada quince minutos; por la tarde, cada diez minutos. Domingos y días festivos, cada cinco minutos.

Tranvía de Cuatro Caminos a la Dehesa de la Villa

Servicio días laborables: Desde Cuatro Caminos, cada diez minutos; desde la Red de San Luis (Gran Vía), coches disco núm. 20, cada nueve minutos.

Tranvía desde Cuatro Caminos a Fuencarral

Cada treinta minutos.

Tranvía de Cuatro Caminos a Tetuán

Cada tres minutos. Servicio director desde el Puente de Vallecas a Tetuán, coches disco núm. 14, cada diez minutos.

Tranvía de Ventas a Canillejas

Servicio cada hora, saliendo los coches de Ventas, desde las 7,25 hasta las 22'25.

LÍNEAS DE TRANVIAS

1 Sol-Salamanca.....	0,15	Sol-Especial P. de Toros, Corrida de Novillos, 0,30.—Cda. de Toros.....	0,50
2 Sol-Argüelles.....	0,15	Plaza Mayor-Leganés.....	0,15
3 Salamanca-Sol, 0,15.—Sol-Quevedo.....	0,10	26 Cibeles-Puerta de Toledo.....	0,15
4 Sol-Ventas, 0,20.—Sol-Pardillas. Servicio especial Plaza de Toros, Cda. de novillos, 0,20.—Toros.....	0,50	27 Pozas-Sol, 0,15.—Sol-Dolencias.....	0,20
5 Sol-Pardillas.....	0,15	28 Red de San Luis-Prospe Idad.....	0,20
6 Sol-Hipódromo.....	0,15	29 Puente Vallecas-Antón Martín.....	0,20
7 Sol-Hipódromo.....	0,15	30 Hipódromo-Chamartín la Rosa.....	0,15
8 Bombilla-Sol, 0,30.—Sol-Hipno.....	0,20	31 Sol-Diego de León (por S.).....	0,15
9 Sol-Estación del Norte.....	0,15	32 Santo Domingo- Estación Norte.....	0,15
10 Sol-Argüelles (Rosales), 0,10.—Sol-Quevedo.....	0,10	33 Plaza Mayor-Puerta del Ángel.....	0,10
11 Sol-Argüelles (Rosales), 0,10.—Sol-Quevedo.....	0,10	34 C. Caminos-Glorieta de Bilbao.....	0,10
12 Sol-Argüelles (Rosales), 0,10.—Sol-Quevedo.....	0,10	35 Cibeles-Puente de la Princesa.....	0,15
13 Sol-Argüelles (Rosales), 0,10.—Sol-Quevedo.....	0,10	36 Cibeles-Plaza (final).....	0,15
14 P. Vils.-Sol, 0,25.—Sol-Qdo.-Cuatro Caminos.....	0,10	37 Ventura Rodríguez.....	0,15
15 P. Vallecas-Sol, 0,25.—Sol-Chamherf-Olavide.....	0,10	38 Prosperidad. P. A. A. Martínez.....	0,15
16 Sol-Pfco, 0,25.—Sol-V. Martín.....	0,10	39 Santo Domingo-Pozas, 0,15.—Pozas- Escuela de Agricultura.....	0,15
17 C. Caminos-Sol, 0,10.—Sol-Pags.....	0,05	40 Plaza de Hierro.....	0,20
18 Obelisco-Sol, 0,10.—Sol-S. Fco.....	0,10	41 Cibetes-Hipódromo.....	0,15
19 C. Caminos.—P. A. Martínez.....	0,10	42 Cibetes-Plaza Manuel Becerra.....	0,15
20 C. Caminos-Red de San Luis.....	0,10	43 Plaza Mayor-Fuenteclilla.....	0,05
21 Pozas-Sol, 0,15.—Sol-Embajds.....	0,15	44 Plaza Mayor-Mataderos.....	0,20
22 Sol-Fuenteclilla.....	0,10	45 Quevedo-Cibetes-P. Atocha.....	0,15
23 Sol-Fuenteclilla.....	0,10	46 Glorieta de Bilbao-Colón-Goya.....	0,15
24 Carabanchel Alto.....	0,30	47 Glorieta Ruiz Jiménez-García Gaztambide.....	0,15

GRAN RESTAURANT CAMORRA (HIJO)

CUESTA DE LAS PERDICES

Espléndido y espacioso jardín — Cenadores — Gabinetes — Magnífico salón para fiestas y reuniones

Donde mejor se come

ESTA ES LA CASA MAS ANTIGUA, POR ESO ES LA QUE MEJOR SIRVE

¡NO CONFUNDIRSE!

CAMORRA (HIJO) AUTÉNTICO

TELÉFONO 54.—ARAVACA



“EXPOSICION” de muebles nuevos
M. Maldonado

Variedad y economía :—: Fabricación propia

LEGANITOS, 4

TODA LA CASA. —TEL. 15.924

FABRICA DE PLISADOS, VAINICAS E INCRUSTACIONES MECANICAS
LA CASA MAS ANTIGUA DE MADRID

Se hacen toda clase de plisados y en todos los anchos. Unica Casa que tiene siempre las últimas creaciones de París

ARTURO HUERTA

FERNANDO VI, 12, PRAL. - TELEFONO 33681

Sombreros de Señora



MONTERA, 31
TELÉFONO 16914

SIEMPRE
NOVEDADES

Agustín Abad

RUMBOS PARA AUTOMOVILES

- Madrid-Irún (por Aranda), 488 kilómetros.
- Madrid-Irún (por Valladolid), 558 kilómetros.
- Madrid-Irún (por Soria), 496 kilómetros.
- Madrid-Bilbao (por Aranda), 396 kilómetros.
- Madrid-Santander (por Aranda), 393 kilómetros.
- Madrid-Santander (por Valladolid), 466 kilómetros.
- Madrid-Gijón (por Valladolid), 476 kilómetros.
- Madrid-Vigo (por Salamanca), 665 kilómetros.
- Madrid-La Coruña (por Lugo), 609 kilómetros.
- Madrid-Barcelona (por Zaragoza), 628 kilómetros.
- Madrid-Barcelona (por Alcañiz), 629 kilómetros.
- Madrid-Valencia (por Tarancón), 351 kilómetros.
- Madrid-Alicante (por Albacete), 422 kilómetros.
- Madrid-Cartagena (por Ocaña), 441 kilómetros.
- Madrid-Sevilla (por Córdoba), 542 kilómetros.
- Madrid-Sevilla (por Mérida), 545 kilómetros.
- Sevilla-Cádiz (por Jerez de la Frontera), 154 km.
- Madrid-Granada (por Jaén), 436 kilómetros.
- Madrid-Málaga (por Granada), 564 kilómetros.
- Madrid-Toledo, 70 kilómetros.
- Madrid-Salamanca, 214 kilómetros.
- Madrid-Badajoz (por Trujillo), 407 kilómetros.

Tarifa general de la Compañía del Metropolitano "Madrid".

PUERTA DEL SOL A TETUAN DE LAS VICTORIAS, 0,30.
CON ESTACIONES EN ALVARADO Y ESTRECHO

E. del Norte	0,30
Quevedo	0,20
S. Bernardo	0,20
Noviciado	0,20
St. Domln.	0,20
Isabel II.	0,20
Sevilla	0,25
Banco	0,25
Retiro	0,25
P. Vergara	0,25
Goya	0,25
M. Becerra	0,30
Ventas	0,30
P. Vallecas	0,30
Pacífico	0,35
M. Pelayo	0,35
Atocha	0,35
A. Martín	0,35
Progreso	0,35
P. del Sol	0,35
Gran Vía	0,35
Tribunal	0,35
Bilbao	0,35
Chamberí	0,35
Iglesia	0,35
Rfos Rosas	0,35
C. Caminos	0,35
Estaciones	0,35
Cuatro Caminos	0,35
Rfos Rosas	0,35
Iglesia	0,35
Chamberí	0,35
Bilbao	0,35
Tribunal	0,35
Gran Vía	0,35
Sol	0,35
Progreso	0,35
Anton Martín	0,35
Noviciado	0,35
Facultad	0,35
Puerto Vallecas	0,35
Ventas	0,35
Mannel Becerra	0,35
Goya	0,35
Príncipe Vergara	0,35
Banco de España	0,35
Sevilla	0,35
Isabel II.	0,35
Santo Domingo	0,35
Noviciado	0,35
San Bernardo	0,35
Quevedo	0,35
E. del Norte	0,35

FOTOGRAFIA LAURGRAFF

Magníficas postales desde tres ptas., kilométricos, pasaportes y carnets entregados en el acto.

SE HACEN AMPLIACIONES

42, MONTERA, 42, PLANTA BAJA

Sucursal: FUENCARRAL, 147
(junto al Teatro Fuencarral)

Camisería y Corbatería LA NOVEDAD

EL MEJOR SURTIDO A LOS PRECIOS
MÁS BAJOS

ESPECIALIDAD CAMISAS A MEDIDA

42. SAN BERNARDO, 42

JUGUETERIA

Viuda de Juan Gómez

RELOJERÍA, BISUTERÍA, PARAGUAS Y BOLSILLOS

Casa acreditada en composturas
de muñecos

Comde Romanones, 8 y 10 - Teléfono 72.767

LA REGIONAL

VINOS FINOS DE MESA :: SERVICIO A DOMICILIO

Gran vino «EL PADRE ETERNO»

:: y blanco «LA PALMA» ::

1, LOS MADRAZO, 1.—TELEF. 13563

EL MESON DEL SEGOVIANO

CAVA BAJA, núms. 41 y 28 :: Teléfono 72932

El sitio más popular de la corte, donde
pueden admirar los famosos frescos del
pintor ARTURO ORTIZ ALGUACIL
LOS JUEVES, Pote gallego.

NO DEJE DE VISITAR ESTE FAMOSO MESON

**CENTRO DE SUSCRIPCIONES
DE LA EQUITATIVA DE MADRID**

Seguros de enfermedades con Sanatorio quirúrgico, de todas clases
de especiales, por cuotas mensuales desde 1,25 a 9,80. Seguros de en-
tierra desde 0,50 a 2,50 ptas., con sepultura perpetua, una persona sola 0,60 al mes.

Meson de Paredes, 48
ZACARIAS MADRID

Sastrería

Terrado

Sastrería

*Proveedor de las Cooperativas del Ministerio
de la Guerra e Instituciones.*

Trajes
Gabanes
Trincheras

LEGANITOS

2

Teléfono 13799

Uniformes
de
todas clases



PLAZOS Y CONTADO



JOSE GUILLAMON

CALEFACCIONES Y SANEAMIENTOS

Aplicaciones generales del calor
a edificios y a la industria.

ESPECIALIDAD EN CALEFACCIONES INDEPENDIENTES POR PISOS. MÁS DE 2.000 INSTALACIONES FUNCIONANDO EN TODA ESPAÑA

PROYECTOS Y PRESUPUESTOS GRATIS

Oficinas: **SAGASTA, 7** duplicado

TELÉFONO 33875

Sucursal en **MURCIA: Plaza de San Bartolomé, 1 y 2**

KARDEX

FICHERO VISIBLE PERFECTO

LIPS

CAJAS DE CAUDALES
MUEBLES DE ACERO
PARA OFICINAS
ARCHIVADORES, MESAS,
ARMARIOS, ETC

Rudy Meyer

Montera, 28

MADRID



La Bondad

ESTRELLA, 13

SELECTOS ACEITES, VINOS DE MESA Y JABONES
EXQUISITOS CAFÉS, AZÚCARES Y CHOCOLATES

Servicio a domicilio rápidamente - Teléfono núm. 19.697

PROPIETARIO DE LOS VINOS RIOJA GRAN DUQUE y DU'AL
ABASTECEDOR DE LOS PRINCIPALES HOTELES Y RESTAURANTS



Mi orgullo

ES EL ASPIRADOR DE POLVO

VAMPIRO

Con él puedo limpiar las alfombras, los muebles y tapices sin que quede una partícula de polvo.

ENCERADORAS ELÉCTRICAS

Hobby - Dandy - Victor - Express

A. E. G.—Sección Santo

Paseo de Recoletos, 17

Teléfono 19447

**CALIDAD
COMODIDAD**

AEG

**APARATOS DE
CALEFACCION**

IMPRESINDIBLES PARA LA CASA

En todos los buenos,
acreditados estable-
cimientos del ramo

y

A. E. G. Ibérica

de Electricidad

(S. A.)

