

Noveno año de publicación no interrumpida



# Espectáculos de Madrid

REVISTA DIARIA

GUIA DE LA CAPITAL

= NOVELAS = PASATIÉMPOS =

CRÓNICAS DE TEATROS

= TOROS =



GENIAS  
CONDE ROMANONES  
ESCALA Y CONCEPCION  
SANTO DOMINGO

Reparto Gratis

- DIRECCION -  
2- CONDE DE ROMANONES, 2



**MECAPHONE**  
EI FONOGRAFO PORTATIL MAS POTENTE  
Y DE MAS CLARO SONIDO  
VENTA EXCLUSIVA:  
**Unión Musical Española**  
Carrera de San Jerónimo, 30, y Preciados, 5 - Madrid

Perce Durán

# LA MARAVILLA DEL SIGLO



¿Ha oído Ud. la

## NUEVA GRAMOLA CON CAMARA ACÚSTICA "REENTRANTE?"

En caso negativo, hágalo en seguida. Acuda sin pérdida de tiempo a un agente nuestro y pida una audición musical con este nuevo instrumento. Al escuchar las primeras notas sentirá usted la sensación de que los artistas se hallan en su presencia. Su ánimo quedará cautivado ante esta nueva maravilla, y radiante de placer deseará usted adquirir este prodigioso aparato, que reproduce todos los sonidos musicales con una precisión verdadera admirable. Una sola audición le convencerá.

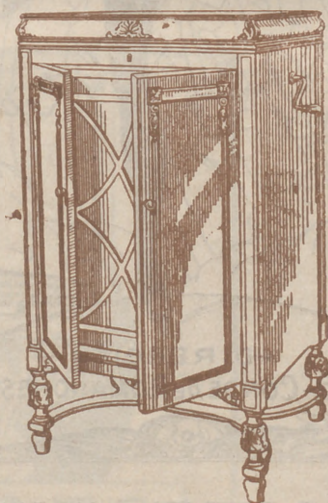

# La Voz de su Amo

COMPañÍA DEL GRAMÓFONO, S. A. E.  
AVENIDA DE PÍ Y MARGALL, 1.— MADRID

Fábrica:  
URGEL, N.º 234  
BARCELONA



**DISTRIBUCION DE NUESTRAS TIRADAS**



Todos los días, de doce y media a dos, en los Casinos de Madrid, Bellas Artes, Gran Peña; en los Hoteles Palace, Paris, Inglés, Reina Victoria, Regina y Príncipe de Asturias. De cuatro a cinco (tarde), en los siguientes Cafés y de esta forma: *Martes, Jueves y Sábados*, Cafés Oriental, Lisboa, Puerto Rico, Universal y Colonial. *Miércoles, Viernes y Domingos*, Lyon d'Or, Maison Dorée, Café-Bar La Montaña y Norte. Diariamente se reparte en los Bares Villa-Rosa, Plaza de Santa Ana, 17; «Madrid-Sevilla». Echegaray, 21, y en la Peluquería de Moda, Prado, 7.— Lo que avisamos a los señores anunciantes para que lo comprueben.

Para toda clase de anuncios y propagandas diríjense a la Dirección:

**2, Conde de Romanones, 2**

**HORARIO DE TRENES**

NORTE	Salida	Llegada
<b>Madrid a</b>		
Mixto Hendaya y Bilbao (1. <sup>a</sup> , 2. <sup>a</sup> y 3. <sup>a</sup> )	6	19,40
Rápido Santander-Gijón (vía Segovia), 1. <sup>a</sup> y 3. <sup>a</sup> , restaurant...	9	22,15
Rápido Hendaya (vía Avila), 1. <sup>a</sup> , butaca, y 2. <sup>a</sup> , restaurant...	10,05	22,35
Rápido Bilbao (vía Avila), 1. <sup>a</sup> y 2. <sup>a</sup> ...	13	22,50
Expreso Coruña (vía Segovia), 1. <sup>a</sup> y 3. <sup>a</sup>	19,20	9,40
Expreso Gijón (vía Segovia), 1. <sup>a</sup> , 2. <sup>a</sup> y 3. <sup>a</sup>	22,15	8
Surexpreso lujo Hendaya (sólo camas)	21,20	9,15
Exp. Hendaya-Bilbao (v. Avila), 1. <sup>a</sup> y 2. <sup>a</sup>	22	9
Expreso Hendaya-Salamanca-Portugal y Bilbao, 1. <sup>a</sup> y 3. <sup>a</sup> ...	22,30	7
Correo Santander (vía Avila)...	19,30	8,15
Correo Coruña-Vigo...	19,40	7,45
Correo Hendaya-Salamanca ...	21,48	6
Mixto Venta Baños-Coruña ...	10,25	14,50
<b>NORTE CERCANIAS</b>		
Ligero Segovia...	7,50	20,25
Tranvía Avila...	8,15	18
Tranvía Avila y Cercedilla (domingos y días festivos)...	10,10	8,48

*Sigue en la cuarta plana.*

**ARMENGOL**  
ACREDITADA Y ANTIGUA LANERIA  
Y COLCHONERIA

Grandes existencias en lanas y telas adamasca-  
das y listadas para toda clase de colchones.  
Duvels, plumas, miraguanos, borras, zaleas,  
etcétera, etc.

**BARQUILLO, 30 - Teléf. 34272**

TELEFONO 10251



**NO TIENE SUCURSALES**

¿Quiere usted comer bien y económi-  
camente? Visite en ADUANA, 21, el

**Restaurant MOLINERO**

Excelente servicio a la carta  
Cubiertos a 3,50  
y 5 pts., con vino  
SE ADMITEN ABONOS

**NORTE CERCANIAS**

	Salida	Llegada
Ligero Cercedilla-Escorial... ..	14,10	21,05
Ligero Avila ... ..	17,10	12
Mensajerías Segovia (para en Pouelo Torrelodones y Villalba) ... ..	20,50	5

**M. Z. A.**

Tranvía a Getafe... ..	6,20	7,45
Omnibus a Alicante-Andalucía ... ..	7	18,45
Idem a Zaragoza-Barcelona... ..	7,20	20,50
Expreso a Badajoz... ..	8,45	20,45
Idem a Alicante y Valencia... ..	9	19,40
Idem a Zaragoza-Barcelona ... ..	9,40	22
Idem a Andalucía... ..	9,50	20,25
Idem a Andalucía... ..	10,55	21,05
Mensajerías a Alicante-Cartagena ... ..	11,10	22,10
Idem a Badajoz... ..	12	17,30
Expreso a Zaragoza... ..	15,15	15,30
Correo a Badajoz... ..	19,45	9,40
Expreso a Zaragoza-Barcelona ... ..	20,20	9
Correo a Zaragoza-Barcelona... ..	20,40	8
Idem a Andalucía... ..	21,35	9,10
Expreso a Andalucía... ..	21,40	10
Correo-Expreso a Cartagena... ..	21,45	8,30
Expreso a Valencia... ..	22,10	8
Idem a Sevilla... ..	22,40	8,45
Correo-Expreso a Alicante... ..	23	7,30
Idem a Andalucía... ..	23,25	7

**M. Z. A. CERCANIAS**

Omnibus a Toledo... ..	7	11,20
Expreso a Toledo y Cuenca... ..	9,10	17,15
Omnibus a Cuenca... ..	17,15	10,40
Idem a Aranjuez... ..	13	8,30
Correo a Cuenca... ..	18,30	22,10
Tranvía a Getafe... ..	6,20	7,45
Omnibus a Toledo... ..	7,45	14,35
Tranvía a Getafe... ..	9,25	13,15
Mensajerías a Toledo... ..	12	17,30
Tranvía a Getafe... ..	14,15	10
Correo a Toledo... ..	18,10	9
Tranvía a Getafe... ..	19,55	21,20
Omnibus a Toledo... ..	21,20	21,45

**OESTE**

Discrecional a Talavera... ..	7,25	10,54
Mixto a Cáceres-Lisboa... ..	8,45	19,50
Mercancías a Griñón... ..	14	6,55
Correo a Lisboa ... ..	20,25	9,05
Rápido a Lisboa ... ..	23,28	8,20

**AUTOMÓVILES**

**TARIFA PARA SU SERVICIO**

**FRANJA ENCARNADA**

(SIN PROPINA)

Los 800 primeros metros ... ..	0'60
Por cada 333 metros más o fracción... ..	0'10 y 0'20
Por cada hora que el coche esté parado ... ..	4'00
Despedidos en el tercer límite, se abonará por regreso ... ..	1'25

**COCHES DE PLAZA**

Por carreras.—Una o dos personas ... ..	1'25
Por cada asiento más ... ..	0'50
Por horas.—Una o dos personas ... ..	3'00
Por cada asiento más ... ..	0'75

**EL EQUIPAJE MODERNO**

Fabricación de cajas de madera para vestidos y sombreros. Se construyen baules y maletas. Se hacen encargos especiales

**MAYOR, 73 - Teléfono 94847**

Talleres: **LUIS VELEZ DE GUEVARA. 4**

**TELEFONO 18953**

**DEPOSITO DE LINOLEUM**

Artículos de limpieza :: Tubos de goma  
Hules de mesas y para encerados

**FRANCISCO SERRANO**

Droguería y Perfumería :: Depósito de suelas y tacones de goma

**- CONDE DE ROMANONES 11 -**

Teléfono 18557.—MADRID

**Fábrica de Plisados**

*PEDRO FORASTE*

Plisados fantasía y especialidades -- Bordados

Vainicas -- Inerustaciones

VISITE ESTA CASA

**PLAZA DEL PROGRESO, 3**

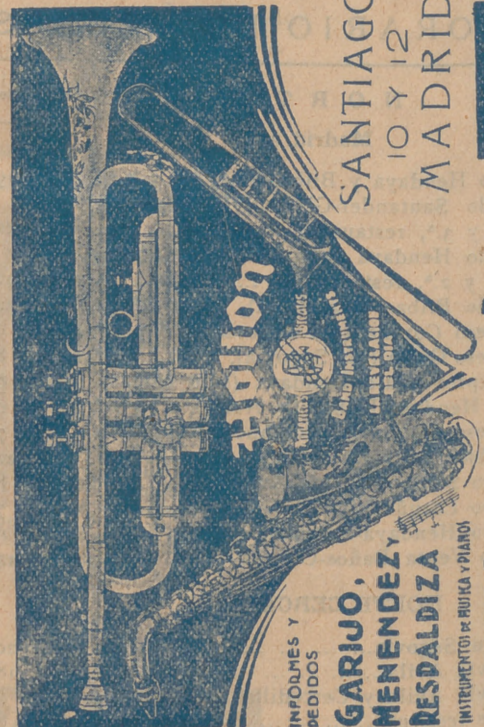

**PIJAMAS, CAMISAS Y CORBATAS**

¡Imposible mejorar nuestro surtido y precios!

**"EL FENIX"**

**MAYOR, 37 (esquina)**

# SERVICIOS DE LA CAPITAL

## GOBIERNO ESPAÑOL.—MINISTERIOS

Presidencia del Consejo de Ministros, Paseo de la Castellana, 3, teléfono 30165.—Ministerio de Estado, Plaza de las Provincias, 1, teléfono 52849.—Economía Nacional, Paseo de Atocha, 1 y 3, teléf. 73569.—Ministerio del Ejército, Alcalá, 53, teléfono 16452.—Ministerio de Fomento, Paseo de Atocha, 53, teléfono 73040.—Ministerio de Gobernación, Puerta del Sol, 7, teléfono 53037.—Ministerio de Hacienda, Alcalá, 11, teléfono 11370.—Instrucción Pública y Bellas Artes, Alcalá, 34, teléfono 11667.—Ministerio de Justicia y Culto, San Bernardo 47, teléfono 14945.—Ministerio de Marina, Paseo del Prado, 3, teléfono 70412.—Trabajo y Previsión, Marqués de la Ensenada, 8, teléfono 33391.

## LOS MAS IMPORTANTES BANCOS

Central.—Alcalá, 31.—Teléfono 11140.  
 Calamarte.—Alcalá, 44 y 46.—Teléfono 12890.  
 Ahorros y Construcciones.—Prim, 5.—Teléf. 10993.  
 Avila.—Peligros, 1.—Teléfono 10164.  
 Alemán Trasatlántico.—P.º Prado, 16.—Tel. 12955.  
 Bilbao.—Alcalá, 16.—Teléfono 12866.  
 Castilla.—Pl. Independencia, 2.—Teléf. 52001.  
 Cataluña.—Av. C. Peñalver, 19.—Teléfono 14664.  
 Crédito Industrial.—P.º Recoletos, 6.—Tel. 53834.  
 Crédito Local de España.—Alcalá, 22.—Tel. 12850.  
 España.—Alcalá y Salón del Prado.—Teléf. 11110.  
 Español de Crédito.—Alcalá, 14.—Teléfono 11126.  
 Español de Crédito Hipotecario.—Sagasta, 4.  
 Español del Río de la Plata.—Alcalá, 57.—Tel. 11040.  
 Germánico-América del Sur.—C.ª S. Jerónimo, 32.  
 Hipotecario.—Paseo de Recoletos, 12.  
 Hispano-Americano.—Plaza de Canalejas, 1.  
 Hispano de Edificación.—Av. C. Peñalver, 8 y 10.  
 Industria y Comercio.—C.ª San Jerónimo, 43.  
 Matritense.—San Agustín, 3.  
 Nacional de Mutualidades.—Serrano, 5.  
 Popular de León XIII.—Costanilla San Andrés, 7.  
 Sáinz.—Alcalá, 12.  
 Urquijo.—Alcalá, 55.  
 Vitalicio de España.—Alcalá, 25.  
 Vizcaya.—Nicolás M.ª Rivero, 8 y 10.  
 Zaragozano.—Nicolás M.ª Rivero, 4 y 6.  
 Anglo South American.—Av. C. Peñalver, 21.  
 Crédit Lyonnais.—Alcalá, 10.  
 Bolsa de Madrid.—Plaza de la Lealtad.

## TEATROS DISTINGUIDOS

Calderón.—Atocha, 12.—Teléfono 10187.  
 Price.—Plaza del Rey, 7.—Teléfono 51908.  
 Infanta Beatriz.—Claudio Coello, 45.—Teléf. 53108.  
 Cómico.—Mariana Pineda, 10.—Teléfono 10525.  
 Eslava.—Pasadizo de San Ginés.—Teléfono 14032.  
 Español.—Plaza del Príncipe Alfonso.—Teléf. 12121.  
 Fontalba.—Av. Pi y Margall, 6.—Teléfono 14419.  
 Infanta Isabel.—Barquillo, 14.—Teléfono 14778.  
 Lara.—Corredera de San Pablo, 17.—Teléf. 11631.  
 Pavón.—Embajadores, 11.—Teléfono 72315.  
 Reina Victoria.—C.ª San Jerónimo, 28.—Tel. 13458.  
 Zarzuela.—Jovellanos, 4 y 6.—Teléfono 14341.  
 Teatro Maravillas.—Malasaña, 6.—Teléfono 36993.

## LOS MEJORES CAFES

Oriental.—P.ª del Sol, 11 y 12.—Teléfono 13005.  
 Lisboa.—Mayor, 1.—Teléfono 15800.  
 Puerto Rico.—P.ª del Sol, 3.—Teléfono 14804.  
 Universal.—P.ª del Sol, 15.—Teléfono 15807.  
 Colonial.—Alcalá, 3.—Teléfono 12603.  
 Maison Dorée.—Alcalá, 22.—Teléfono 15804.  
 La Montaña.—Alcalá, 2.—Teléfono 15020.  
 Norte.—Montera, 54.—Teléfono 16802.  
 Colón.—Alcalá, 17.—Teléfono 16022.  
 Correos.—P.ª del Sol, 10.—Teléfono 12466.

## CALZADOS

# A RELLANO

LOS MEJORES  
VISITE ESTA CASA

86, ATOCHA, 86

## SASTRERIA GALINDO

CORTE REGIO

TRAJES ULTIMA MODA



GABARDINAS □ TRINCHERAS

SE ADMITEN GÉNEROS PARA SU CONFECCIÓN  
8, Concepción Jerónima, 8. --- Teléfono 72746

## SALVA VIDAS

Vino rancio cosecha 1887

Vigoriza, purifica la sangre  
y reanima el espíritu.

(BOUQUET EXQUISITS)

DE VENTA EN ESTABLECIMIENTOS DE LUJO

## REAL BRILLANTE

Vino de Valdepeñas  
selecto

Se vende en hoteles  
y cafés serios

Unico depósito en Madrid: Teléf. 18905

## FABRICA Y ALMACEN DE PIANOS

ORGANOS Y ARMONIUMS

RICARDO RODRIGUEZ

VENTAS AL CONTADO Y A PLAZOS

Despacho: **Ventura de la Vega, 3**  
Talleres: PIZARRO, núm. 19 (Palacio de Ceste)  
TELEFONO 12344

## VILLA-ROSA RESTAURANT

El mejor y más típico en su género  
y el preferido por la buena Sociedad

SERVICIO PERMANENTE

PLATO DEL DIA

SERVICIO A LA CARTA

Visite usted VILLA-ROSA  
Plaza del Príncipe Alfonso, 17. — Teléfono 12270

# CLEMENTE Y GARCIA

CAMISERIA  
Y  
ROPA BLANCA

## 51-Mayor-51

Equipos Canastillas, Batas, Blusas. Especialidad en ropas para niños.

**ESLAVA**  
Pasadizo S. Ginés Tel. 14032  
Compañía de Revistas de  
**FAUSTINO BRETANO**  
VEDETTE: LAURA PINILLOS

A las 6,30:  
**LAS GUAPAS**  
A las 10,30:  
**La princesa Tarambana**  
¡Exito grandioso!

**MUÑOZ SECA**  
A las 6,30 y 10,30:  
De muy buena familia.

**Calderón**  
Atocha, 12 Tel 14333

A las 6,30:  
**LA MOZA VIEJA**  
A las 10,30: El Dúo de la Africana y a Revoltosa.

**PAVON**  
(CINE SONORO)

A las 6,30 y 10,30: Colosal programa. Gran éxito de la película  
**EL GRAN CHARCO**  
por Chevalier.

**Teatro Isabel**  
Calle del Barquillo, 14 Tel. 14778

A las 6,30 y 10,30:  
**¡Todo para ti!**  
¡Gran éxito!

**ESPAÑOL**  
Compañía Guerrero - Mendoza  
A las 7 y 10,30: Conquista difícil.

**LARA**  
A las 6,30: Tierra en los ojos.  
A las 10,30: Paca Faroles.

**COMICO**  
No hay función.

**JAI-ALAI**  
Calle de Alfonso XI, 6 Tel. 16606

A las 4 tarde:  
Grandiosos partidos a **Pala y Remonte** por los «ases» de la pelota.  
Vea V. los carteles de este Frontón.



## DON AMADEO DE SABA

ción, y a que perdieran mara vic  
el mar, agitado entonces porrib  
vino.

Empezábase en tanto enongr  
llamamiento a las armas deenta  
derábase casi imposible que ara  
quintos sin que ocurrieran es dis  
do, apenas terminado este to en  
serio conflicto entre el generald

El ministro de la Guerra era  
tán general de las Vascongas al  
al tomar posesión de su cargo pre  
pos de la guarnición, excepto de A  
te general marchó el día anterior  
ra autorizado por pasaporte respon  
de enfermedad al llamamiento señ  
fes y oficiales de aquel arma el dis  
llos consideraban indecoroso ar  
general a quien, si era verosímil  
en Cuba y en Cataluña más que  
hacían responsable en esta de  
sargentos en el cuartel de Sal, de  
de 1866.



**ALBA**  
Pulseras de pedida  
especialidad  
**7, CARTE**



ARA HOY 3.062  
de Abril de 1931

E SVA Y LA REPÚBLICA

n mucha vida al intentar escapar por  
neces terrible tempestad que sobre-  
nto el ingreso la discusión sobre el  
mas treinta mil hombres, y consi-  
le que para a sumarse tal número de  
eran los disturbios en el país, cuan-  
este no en la Cámara, ocurrió un  
general Hidalgo y los artilleros.  
Guernica general Córdoba, nombró capi-  
sc general Hidalgo, a quien,  
su cargo presentaron todos los Cuer-  
excepto de Artillería, cuyo comandan-  
ía en Madrid, sin que para ello fue-  
aportando correspondiendo con un achaque  
amigo señor Hidalgo todos los je-  
l arma del distrito. Y es que los arti-  
decomistar mandados ahora por un  
a vez que los había mandado antes  
ia muy gusto de todos, injustamente  
estaban de los fusilamientos de los  
de Madrid, el 22 de junio

(Continuará.)

ERTO

Últimas  
creaciones

ARTAS, 7

M...luanelo, 10.—Teléf. 73402

La antigua Cerámica NIVEIRO

DE TALAVERA

Por mejora y ampliación de local ha trasladado la EXPOSICION y VENTA de sus preciosos e inmejorables artículos a

Paseo de Recoletos, 14 Tel. 57769

PRICE

(American Cirque)

Plaza del Rey, 7 Tel. 94422

Empresa y Dirección  
GORZANA Y PEREZOFF

A las 10,30: ¡Éxito enorme de todo el programa! y las nuevas atracciones Osos comediantes y Curran Bárcenas.

REAL CINEMA

Exito de la película  
LUCES DE LA CIUDAD

AL KAZAR

A las 10,30:  
COMEDIA FRANCESA

TEATRO DE LA VICTORIA  
(Compañía de Irene López)

A las 6,30: El monje blanco.  
A las 10,30: La prima Fer-  
nanda.

Pelikán Kursal

Atcha, 68 - Teléf. no 70930

Todos los días a las 11 noche  
Grandes atracciones

Pepita Camelia y Mari Zafi  
(Bailarina) (Canzonetista)

Encarnita Daza

De 1 a 4 de la madrugada

Gran Souper Tango

Orquesta Arteaga

Domingos y fiestas, bailes populares

MARAVILLAS

Malasaña, 6 Tel. 36993

Compañía lírica de Pepe Romeu.

A las 10,30:

Paloma de Embajadores  
(Estreno)

FUENCARRAL

A las 6,30 y 10,30: El proceso  
Dreyfus.

ZARZUELA

Calle de Jovellanos, 4 Tel. 17347  
(CINEMATÓGRAFO)

El viernes, día 1, la intere-  
sante película, basada en el  
drama de Dicenta, titulada  
JUAN JOSÉ  
(Precios popularísimos)

::: TRIANON SEVILLA :::

Magdalena, 30.-Teléf. 13033  
Salón completamente reformado.

Formidables atracciones  
de gran fama.

GRANNOSO CUADRO FLAMENCO  
SOUPR TANGO

El mejor de Madrid.

Todos los días tarde y noche  
Consumición mínima UNA peseta.

PENSION URZAY MADRID

MANUEL FERNANDEZ GONZALEZ 10 y 12

PENSION DESDE 8,00 PESETAS  
TELEFONO 11921

Gijón.—Paseo de Recoletos, 21.—Teléfono 12607.  
 Granja El Henar.—Alcalá, 40.—Teléfono 12079.  
 Kut.—Av. C. Peñalver, 16.—Teléfono 14219.  
 Levante.—Puerta del Sol, 4.—Teléfono 12708.  
 Madrid.—Alcalá, 9.—Teléfono 10257.  
 María Cristina.—Mayor, 6.—Teléfono 15456.  
 Nacional.—Toledo, 19.—Teléfono 10794.  
 Regina.—Alcalá, 19.—Teléfono 12426.

**GRANDES HOTELES**

Palace.—Plaza de las Cortes, 5.—Teléfono 11100.  
 Ritz.—Plaza de la Lealtad, 1.—Teléfono 12856.  
 París.—Alcalá, 2.—Teléfono 10260.  
 Inglés.—Echegaray, 10.—Teléfono 11030.  
 Reina Victoria.—Plaza del Angel, 8.—Teléf. 12870.  
 Regina.—Alcalá, 19.—Teléfono 14683.  
 Príncipe de Asturias.—Echegaray, 1.—Tel. 12873.  
 Florida.—Plaza del Callao, 2.—Teléfono 18359.  
 Grand Hotel.—Arenal, 19 y 21.—Teléfono 12185.  
 Gran Vía.—Av. Pi y Margall, 3.—Teléfono 14680.  
 Roma.—Av. C. Peñalver, 9.—Teléfono 16018.  
 Savoy.—Paseo del Prado, 26.—Teléfono 11166.  
 Alfonso XIII.—Av. Pi y Margall, 12.—Tel. 14780.  
 Barcelona.—Mariana Pineda, 7.—Teléfono 11661.  
 Biarritz.—Victoria, 2.—Teléfono 11537.

**ALGUNOS SERVICIOS DEL AYUNTAMIENTO**

Alcaldía-Presidencia, Plaza de la Villa, teléfono 10106.—Comisiones de Concejales, Plaza de la Villa, 5, teléfono 10808.—Tercera Casa consistorial, Plaza de la Constitución, 3, teléfono 10021.

**AGUAS POTABLES Y ALCANTARILLADO**

Dirección, Plaza de la Villa, 4, teléfono 10922.—Inspección, Casa Cisneros, Plaza de la Villa, 4, teléfono 11227.—Inspección de Alcantarillas, Plaza de la Constitución, 3, teléf. 10012.—Almacenes de la Villa, Santa Engracia, 104, teléf. 30034.—Alumbrado, Dirección, Plaza de la Villa, 5, teléf. 10624.—Arquitectos, Dirección, Plaza de la Villa, 4, teléf. 11406.—Carruajes, Dirección, Plaza de la Constitución, teléfono 11070.—Colegio de Ntra. Sra. de la Paloma, Dehesa de la Villa, teléf. 30410.—Depositaria Municipal, Plaza de la Villa, 5, teléf. 12853.—Ensanche, Jefe Negociado, Ayala, 14, teléf. 52850.—Inspección facultativa, Costanilla de los Angeles, 13, teléfono 13659.—Guardia Municipal, Jefatura, Plaza de la Constitución, 3, teléf. 20021.—Guardia de Caballería, Costanilla de los Desamparados, 15, tel. 10651.—Imprenta municipal, Sacramento, 2, tel. 13337.—Incendios, Dirección, Imperial, 10, tel. 12800.—Laboratorio central, Bailén, 43, tel. 70320.—Puesto de Desinfección, Plaza de San Francisco, 3, tel. 73729.—Limpiezas, Dirección, Imperial, 10, tel. 14630.—Mataderos, Dirección, Paseo de la Chopera, tel. 70116.—Mercado de la Cebada, Plaza de la Cebada, teléfono 70405.—Mercado de los Mostenses, Plaza de los Mostenses, teléf. 15279.—Parques y jardines, Dirección, Parque de Madrid, teléf. 54382.—Pomicultura, Casa central, Peñón, 23, teléfono 71341.

**RECAUDADORES DE ARBITRIOS**

Congreso: D. Enrique Conde Salazar, Gobernador, 33, teléfono 17954.—Palacio: D. Ramón Martínez, Fomento, 22, teléfono 17060.—Sanidad, Negociado, Plaza de la Villa, 5, teléfono 50182.

**CASAS DE SOCORRO**

Buenavista: Castelló, 65, teléfono 52430.—Centro: Navas de Tolosa, 3, teléfono 10025.—Congreso: Fuencarral, 8, teléfono 10048.—Congreso (sucursal): Hermosilla, 51, teléfono 30204.—Chamberí: Eloy Gonzalo, 15, teléfono 30271.—Chamberí (sucursal): Santa Engracia, 130, teléfono 30268.—Hospicio: Augusto Figueroa, 43, teléfono 16139.—Hospital (sucursal): Santa Isabel, 36, teléfono 74424.—Inclusa: Encarnación, 21, teléfono 70254.—Latina: Carrera de San Francisco, 8, teléfono 70050.—Latina (sucursal): General Ricardos, 4, teléfono 70755.—Palacio:

**J A B O N Y L E J I A**



**C A T A R I N E U**

**ACEITES FILTRADOS - Pídanse en todas partes**

**ARAVACA-FUENCARRAL**

**DESPACHO FUENCARRAL, 58**

**EN MADRID: TELEFONO 10427**

**Casa Marcelino**

**COLMADO TIPICO ANDALUZ**

**Manzanilla de las mejores marcas**

**GRAN BODEGA**

*Recientemente inaugurada*

**VINOS DE MESA. Los más finos e inmejorables**

**Manuel Fernández y González 8**

**TELEFONO 95124**



**PARA HOMBRES**

Ayer ventrudo, hoy enjuto, es que uso LA FAJA DE JUSTO

**JUSTO JUAN**

**10, CARMEN, 10**

**LA CORUÑA MARTIN NAVAZO**

*Vinos - Restaurant - Cervezas - Licores de todas las marcas - Mariscos del día - Aperitivos y bocadillos*  
 —:— La Peña más clásica :—:

**4, ALCALÁ, 4**

**Confitería :: Pastelería :: Fiambres**

**N I Z A**

Especialidades y creaciones para el te y postres  
 Se sirven LUNCHS

**Arrensola, 20, y C.ellaca, 16 :—: Gloriata de Bilbao, 7, y Sagasta, 2 :—: Teléfono 83253**

**CASA MERP**  
 ARREGLA STYLOGRAFICAS  
 ECHEGARAY 7 - TELEFONO 10035 - MADRID



Cristino Martos, 5, teléfono 30073.—Palacio (sucursal): Plaza del Puente de Segovia, 3, teléfono 70120. Universidad: Alberto Aguilera, esquina a Vallehermoso, teléfono 3-142.

**Lineas aéreas españolas**

Servicio diario a SEVILLA y BARCELONA

HORARIO DE INVIERNO

Salida de Getafe (Madrid) para Sevilla, a las 13'45

Precio, 125 pesetas

Salida de Getafe (Madrid), para Barcelona, a las 9'15

Precio, 150 pesetas

Billetes de ida y vuelta con el 15 por 100 de descuento. Transporte gratuito de 15 kilogramos de equipaje.

Transporte rápido de MERCANCIAS a 1'50 ptas. km.

Informes en agencias y hoteles

Despacho central, Antonio Maura, número 2. Teléfonos, 18230 y 18238. Despacho auxiliar, avenida Conde Peñalver, 18. (Hispano Suiza. Telf. 16067, Madrid.

**Compañía Madrileña de Urbanización**

*Tranvía de Cuatro Caminos-Ciudad Liena-Ventas*

Servicio días laborables: Por la mañana, cada quince minutos; por la tarde, cada diez minutos. Domingos y días festivos, cada cinco minutos.

*Tranvía de Cuatro Caminos a la Dehesa de la Villa*

Servicio días laborables: Desde Cuatro Caminos, cada diez minutos; desde la Red de San Luis (Gran Vía), coches disco núm. 20, cada nueve minutos.

*Tranvía desde Cuatro Caminos a Fuencarral*

Cada treinta minutos.

*Tranvía de Cuatro Caminos a Tetuán*

Cada tres minutos. Servicio director desde el Puente de Vallecas a Tetuán, coches disco núm. 14, cada diez minutos.

*Tranvía de Ventas a Canillejas*

Servicio cada hora, saliendo los coches de Ventas, desde las 7,25 hasta las 22'25.

**LINEAS DE TRANVIAS**

1 Sol-Salamanca.....	0,15	Sol-Especial P. de Toros. Corri-	0,50
2 Sol-Argüelles.....	0,15	da de Novillos, 0,30.—Ctda. de	
3 Salamanca-Sol, 0,15.—Sol-Que-		Toros.....	0,50
4 Sol-Ventas, 0,20.—Sol-Pardifias.	0,15	Plaza Mayor-Leganes.....	0,50
Servicio especial Plaza de Toros,		26 Cibeles-Puerta de Toledo.....	0,15
0,15		27 Pozas-Sol, 0,15.—Sol-Delicias.....	0,15
5 Sol-Pardifias.....	0,15	28 Red de San Luis-Prospe idad.....	0,20
6 Sol-Hipódromo.....	0,15	29 Puente Vallecas-Antón Martín.....	0,20
7 Sol-Hipódromo.....	0,15	30 Hipódromo-Chamartín la Rosa.....	0,15
8 Goya-Sol, 0,15.—Sol-Argüelles.....	0,15	31 Sol-Diego de León (por S.).....	0,15
9 Sol-Hipódromo.....	0,15	32 Santo Domingo-stación Norte.....	0,15
10 Sol-Estación del Norte.....	0,20	33 Santo Domingo-Pozas.....	0,15
11 Sol-Estación del Norte.....	0,15	34 Plaza Mayor-Puerta del Angel.....	0,10
12 Sol-Argüelles (Rosales).....	0,15	35 C. Caminos-Glorieta de Bilbao.....	0,10
13 Antón Martín-Sol, 0,10.—Sol-		36 Cibeles-Puerta de la Princesa.....	0,10
Quevedo.....	0,10	37 Cibeles-Goya (final).....	0,15
14 P. Vills-Sol, 0,10.—Sol-Qto.-Cua-		38 Pozas-Plaza de Santa Cruz (por	0,15
to Caminos.....	0,10	Ventura Rodríguez).....	0,15
15 P. Vallecas-Sol, 0,25.—Sol-Cham-		39 Prosperidad.—P. A. Martínez.....	0,15
berg-Clavete.....	0,10	40 Santo Domingo-Pozas, 0,15.—Po-	
16 Sol-Fco, 0,25.—Sol-A. Martín.....	0,05	zas-Escuela de Agricultura.....	0,20
17 C. Caminos-Sol, 0,10.—Sol-Pgs.....	0,05	Puerta de Hierro.....	0,15
18 Obelisco-Sol, 0,10.—Sol-S. Fco.....	0,10	42 Cibeles-Hipódromo.....	0,15
19 C. Caminos.—P. A. Martínez.....	0,10	44 Cibeles-Plaza Manuel Becerra.....	0,05
20 C. Caminos-Red de San Luis.....	0,10	46 Plaza Mayor-Fuenteclilla.....	0,20
21 Sol-Pozas (por Leganitos).....	0,15	47 Plaza Mayor-Mataderos.....	0,15
22 Pozas-Sol, 0,15.—Sol-Embajds.....	0,10	48 Quevedo-Cibeles-P. Atocha.....	0,15
23 Sol-Fuenteclilla.....	0,10	49 Glorieta de Bilbao-Colón-Goya.....	0,15
24 P. Mayor-Carabanchel Bajo, 0,30.		50 Glorieta Ruiz Jiménez-García	0,15
Carabanchel Alto.....	0,10	Gaztambide.....	0,15

**CUESTA DE LAS PERDICES**

Cada día es mayor el éxito del nuevo

**PALACIO RESTAURANT LA PERGOLA**

Inaugurado recientemente, con todos los adelantos modernos

Siempre su cubierto especial: 9 pesetas

Thés selectos, 2,50 pesetas

MERIENDAS ESPECIALES PRECIOS ECONOMICOS

**CUESTA DE LAS PERDICES**

Teléfono 54

ARAVACA



EXPOSICION de muebles nuevos

**M. Maldonado**

Variedad y economía :-: Fabricación propia

**LEGANITOS, 4**

TODA LA CASA. —TEL. 15.924

FABRICA DE PLISADOS, VAINICAS E INCRUSTACIONES MECANICAS LA CASA MAS ANTIGUA DE MADRID

Se hacen toda clase de plisados y en todos los anchos. Unica Casa que tiene siempre las últimas creaciones de París

**ARTURO HUERTA**

FERNANDO VI, 12, PRAL. - TELEFONO 33681



*Pedro Lapéque*  
 Horticultor, Floricultor  
 VENTA DE PLANTAS  
 Y FLORES NATURALES  
 Ventura de la Vega, 3  
 TELÉFONO 12.237  
**MADRID**  
 Construcción y Conservación de JARDINES



RUMBOS PARA AUTOMOVILES

- Madrid-Irún (por Aranda), 488 kilómetros.
- Madrid-Irún (por Valladolid), 558 kilómetros.
- Madrid-Irún (por Soria), 496 kilómetros.
- Madrid-Bilbao (por Aranda), 396 kilómetros.
- Madrid-Santander (por Aranda), 393 kilómetros.
- Madrid-Santander (por Valladolid), 466 kilómetros.
- Madrid-Gijón (por Valladolid), 476 kilómetros.
- Madrid-Vigo (por Salamanca), 665 kilómetros.
- Madrid-La Coruña (por Lugo), 609 kilómetros.
- Madrid-Barcelona (por Zaragoza), 628 kilómetros.
- Madrid-Barcelona (por Alcañiz), 629 kilómetros.
- Madrid-Valencia (por Tarancón), 351 kilómetros.
- Madrid-Alicante (por Albacete), 422 kilómetros.
- Madrid-Cartagena (por Ocaña), 441 kilómetros.
- Madrid-Sevilla (por Córdoba), 542 kilómetros.
- Madrid-Sevilla (por Mérida), 545 kilómetros.
- Sevilla-Cádiz (por Jerez de la Frontera), 154 km.
- Madrid-Granada (por Jaén), 436 kilómetros.
- Madrid-Málaga (por Granada), 564 kilómetros.
- Madrid-Toledo, 70 kilómetros.
- Madrid-Salamanca, 214 kilómetros.
- Madrid-Badajoz (por Trujillo), 407 kilómetros.

Tarifa general de la Compañía del Metropolitano Alfonso XIII

PUERTA DEL SOL A TETUAN DE LAS VICTORIAS, 0,30, CON ESTACIONES EN ALVARADO Y ESTRECHO

E. del Norte	0,30
Quevedo...	0,20
S. Bernardo	0,20
Noviciado...	0,20
St. Domin.º	0,20
Isabel II...	0,20
Sevilla....	0,20
Banco....	0,20
Retiro....	0,20
P. Vergara.	0,20
Goya.....	0,20
M. Becerra.	0,20
Ventas....	0,20
P. Valdeca.	0,20
Pacífico....	0,20
M. Pelayo..	0,20
Atocha....	0,20
A. Martín..	0,20
Progreso..	0,20
P. del Sol.	0,20
Gran Vía..	0,20
Tribunal...	0,20
Bilbao....	0,20
Chamberf..	0,20
Iglesia....	0,20
Ríos Rosas.	0,20
C. Caminos.	0,20

ESTACIONES

Cuatro Caminos.	0,30
Ríos Rosas.	0,20
Iglesia....	0,20
Chamberf..	0,20
Bilbao....	0,20
Tribunal...	0,20
Gran Vía..	0,20
Sol.....	0,20
Progreso..	0,20
Antón Martín.	0,20
Atocha....	0,20
Menéndez Pelayo.	0,20
Pacífico....	0,20
Puerto Valdeca.	0,20
Ventas....	0,20
Manuel Becerra.	0,20
Goya.....	0,20
Príncipe Vergara.	0,20
Retiro....	0,20
Banco de España.	0,20
Sevilla....	0,20
Isabel II...	0,20
Santo Domingo.	0,20
Noviciado..	0,20
San Bernardo.	0,20
Quevedo...	0,20
E. del Norte.	0,30

FOTOGRAFIA LAURGRAFF

Magníficas postales desde tres ptas., kilométricos, pasaportes y carnets entregados en el acto.

SE HACEN AMPLIACIONES

42, MONTERA, 42, PLANTA BAJA

Sucursal: FUENCARRAL, 147 (junto al Teatro Fuencarral)

Camisería y Corbatería LA NOVEDAD

EL MEJOR SURTIDO A LOS PRECIOS MÁS BAJOS

ESPECIALIDAD CAMISAS A MEDIDA

42, SAN BERNARDO, 42

JUGUETERIA

Viuda de Juan Gómez

RELOJERÍA, BISUTERÍA, PARAGUAS Y BOLSILLOS

Casa acreditada en composturas de muñecos

Conde Romanones, 8 y 10.—Teléfono 72.767

LA REGIONAL

VINOS FINOS DE MESA :: SERVICIO A DOMICILIO

Gran vino «EL PADRE ETERNO»

:: y blanco «LA PALMA» ::

1, LOS MADRAZO, 1.—TELEF. 13563

EL MESON DEL SEGOVIANO

CAVA BAJA, núms. 41 y 28 :: Teléfono 72932

El sitio más popular de la corte, donde pueden admirar los famosos frescos del pintor ARTURO ORTIZ ALGUACIL

LOS JUEVES, Pote gallego.

NO DEJE DE VISITAR ESTE FAMOSO MESON

CENTRO DE SUSCRIPCIONES

DE LA EQUITATIVA DE MADRID

Seguros de enfermedades con Sanatorio quirúrgico, de todas clases de especiales, por cuotas mensuales desde 1,25 a 9,80. Seguros de entierro desde 0,50 a 2,50 ptas., con sepultura perpetua, una persona sola 0,60 al mes.

Mesón de Paredes, 48 ZACARIAS MADRID

**Sastrería**

**Terrado**

**Sastrería**

*Proveedor de las Cooperativas del Ministerio  
del Ejército y Real Institución.*



Trajes

Gabanes

Trincheras

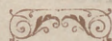

**LEGANITOS**

**2**

**Teléfono 13799**

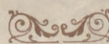

Uniformes

de

todas clases

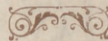

**PLAZOS Y CONTADO**



**JOSE GUILLAMON**

**CALEFACCIONES Y SANEAMIENTOS**

Aplicaciones generales del calor  
a edificios y a la industria.

ESPECIALIDAD EN CALEFACCIONES INDEPENDIENTES POR PISOS. MÁS DE 2.000 INSTALACIONES FUNCIONANDO EN TODA ESPAÑA

PROYECTOS Y PRESUPUESTOS GRATIS

Oficinas: **SAGASTA, 7** duplicado

**TELÉFONO 33875**

Sucursal en **MURCIA: Plaza de San Bartolomé, 1 y 2**

**KARDEX**

FICHERO VISIBLE PERFECTO

**LIPS**

CAJAS DE CAUDALES

MUEBLES DE ACERO  
PARA OFICINAS

ARCHIVADORES, MESAS,  
ARMARIOS, ETC

**Dray Meyer**

**Montera, 28**

**MADRID**



**La Bondad**

**ESTRELLA, 13**

SELECTOS ACEITES, VINOS DE MESA Y JABONES  
EXQUISITOS CAFÉS, AZÚCARES Y CHOCOLATES

Servicio a domicilio rápidamente - Teléfono núm. 19.697

PROPIETARIO DE LOS VINOS RIOJA **GRAN DUQUE** y **DUCAL**  
ABASTECEDOR DE LOS PRINCIPALES HOTELES Y RESTAURANTS



**Mi orgullo**

ES EL ASPIRADOR DE POLVO

**VAMPIRO**

Con él puedo limpiar las alfombras, los muebles y tapices sin que quede una partícula de polvo.

ENCERADORAS ELÉCTRICAS

**Hobby - Dandy - Victor - Express**

A. E. G.—Sección Santo

Paseo de Recoletos, 17

Teléfono 19447

**CALIDAD  
COMODIDAD**

**AEG**

**APARATOS DE  
CALEFACCION**

IMPRESINDIBLES PARA LA CASA

En todos los buenos,  
acreditados estable-  
cimientos del ramo

y

**A. E. G. Ibérica**

de Electricidad

(S. A.)

