

Novena año de publicación no interrumpida

# Espectáculos de Madrid

REVISTA DIARIA

GUIA DE LA CAPITAL

NOVELAS - PASATIEMPOS

CRÓNICAS DE TEATROS

TOROS

CINES  
VARIETÉS  
Y  
SPORT

Reparto Gratis

- DIRECCIÓN -  
2- CONDE DE ROMANONES, 2



## MECAPHONE

EL FONOGRAFO PORTATIL MAS POTENTE  
Y DE MAS CLARO SONIDO

VENTA EXCLUSIVA:

### Unión Musical Española

Carrera de San Jerónimo, 30, y Preciados, 5 - Madrid

Perce Durán



# LA MARAVILLA DEL SIGLO



¿Ha oído Ud. la

## NUEVA GRAMOLA CON CAMARA ACÚSTICA "REENTRANTE?"

En caso negativo, hágalo en seguida. Acuda sin pérdida de tiempo a un agente nuestro y pida una audición musical con este nuevo instrumento. Al escuchar las primeras notas sentirá usted la sensación de que los artistas se hallan en su presencia. Su ánimo quedará cautivado ante esta nueva maravilla, y radiante de placer deseará usted adquirir este prodigioso aparato, que reproduce todos los sonidos musicales con una precisión verdadera admirable. Una sola audición le convencerá.

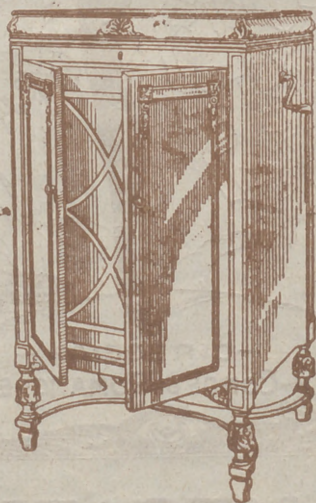

# La Voz de su Amo

COMPañÍA DEL GRAMÓFONO, S. A. E.  
AVENIDA DE PÍ Y MARGALL, 1. MADRID

Fábrica:  
URGEL, N.º 234  
BARCELONA





# ESPECTÁCULOS DE MADRID

REVISTA DIARIA  
DE INFORMACIÓN Y PROPAGANDA

.. FUNDADA EL 21 DE NOVIEMBRE DE 1922 ..

## DISTRIBUCION DE NUESTRAS TIRADAS



Todos los días, de doce y media a dos, en los Casinos de Madrid, Bellas Artes, Gran Peña; en los Hoteles Palace, París, Inglés, Reina Victoria, Regina y Príncipe de Asturias. De cuatro a cinco (tarde), en los siguientes Cafés y de esta forma: *Martes, Jueves y Sábados*, Cafés Oriental, Lisboa, Puerto Rico, Universal y Colonial. *Miércoles, Viernes y Domingos*, Lyon d'Or, Maison Dorée, Café-Bar La Montaña y Norte. Diariamente se reparte en los Bares Villa-Rosa, Plaza de Santa Ana, 17; «Madrid-Sevilla». Echegaray, 21, y en la Peluquería de Moda, Prado, 7.— Lo que avisamos a los señores anunciantes para que lo comprueben.

Para toda clase de anuncios y propagandas diríjense a la Dirección:

**2, Conde de Romanones, 2**

## HORARIO DE TRENES

NORTE	Salida	Llegada
<b>Madrid a</b>		
Mixto Hendaya y Bilbao (1. <sup>a</sup> , 2. <sup>a</sup> y 3. <sup>a</sup> )	6	19,40
Rápido Santander-Gijón (vía Segovia), 1. <sup>a</sup> y 3. <sup>a</sup> , restaurant...	9	22,15
Rápido Hendaya (vía Avila), 1. <sup>a</sup> , butaca, y 2. <sup>a</sup> , restaurant...	10,05	22,35
Rápido Bilbao (vía Avila), 1. <sup>a</sup> y 2. <sup>a</sup> ...	13	22,50
Expreso Coruña (vía Segovia), 1. <sup>a</sup> y 3. <sup>a</sup>	19,20	9,40
Expreso Gijón (vía Segovia), 1. <sup>a</sup> , 2. <sup>a</sup> y 3. <sup>a</sup>	22,15	8
Surexpreso lujo Hendaya (sólo camas)	21,20	9,15
Exp. Hendaya-Bilbao (v. Avila), 1. <sup>a</sup> y 2. <sup>a</sup>	22	9
Expreso Hendaya-Salamanca-Portugal y Bilbao, 1. <sup>a</sup> y 3. <sup>a</sup> ...	22,30	7 22,50
Correo Santander (vía Avila)...	19,30	8,15
Correo Coruña-Vigo...	19,40	7,45
Correo Hendaya-Salamanca...	21,48	6
Mixto Venta Baños-Coruña...	10,25	14,50
<b>NORTE CERCANIAS</b>		
Ligero Segovia...	7,50	20,25
Tranvía Avila...	8,15	18
Tranvía Avila y Cercedilla (domingos y días festivos)...	10,10	8,48

Sigue en la cuarta plana.

## ARMENGOL

ACREDITADA Y ANTIGUA LANERIA Y COLCHONERIA

Grandes existencias en lanas y telas adamasca-das y listadas para toda clase de colchones. Duvets, plumas, miraguanos, borras, zaleas, etcétera, etc.

**BARQUILLO, 30 - Teléf. 34272**

TELEFONO 10251



NO TIENE SUCURSALES

¿Quiere usted comer bien y económicamente? Visite en ADUANA, 21, el

# Restaurant MOLINERO

Excelente servicio a la carta  
Cubiertos a 3,50  
y 5 pts., con vino  
SE ADMITEN ABONOS



**NORTE CERCANIAS**

	Salida	Llegada
Ligero Cercedilla-Escorial...	14,10	21,05
Ligero Avila ...	17,10	12
Mensajerías Segovia (para en Pouelo Torrelodones y Villalba) ...	20,50	5

**M. Z. A.**

Tranvía a Getafe...	6,20	7,45
Omnibus a Alicante-Andalucía ...	7	18,45
Idem a Zaragoza-Barcelona...	7,20	20,50
Expreso a Badajoz...	8,45	20,45
Idem a Alicante y Valencia...	9	19,40
Idem a Zaragoza-Barcelona ...	9,40	22
Idem a Andalucía...	9,50	20,25
Idem a Andalucía...	10,55	21,05
Mensajerías a Alicante-Cartagena ...	11,10	22,10
Idem a Badajoz...	12	17,30
Expreso a Zaragoza...	15,15	15,30
Correo a Badajoz...	19,45	9,40
Expreso a Zaragoza-Barcelona ...	20,20	9
Correo a Zaragoza-Barcelona...	20,40	8
Idem a Andalucía...	21,35	9,10
Expreso a Andalucía...	21,40	10
Correo-Expreso a Cartagena...	21,45	8,30
Expreso a Valencia...	22,10	8
Idem a Sevilla...	22,40	8,45
Correo-Expreso a Alicante...	23	7,30
Idem a Andalucía...	23,25	7

**M. Z. A. CERCANIAS**

Omnibus a Toledo...	7	11,20
Expreso a Toledo y Cuenca...	9,10	17,15
Omnibus a Cuenca...	17,15	10,40
Idem a Aranjuez...	13	8,30
Correo a Cuenca...	18,30	22,10
Tranvía a Getafe...	6,20	7,45
Omnibus a Toledo...	7,45	14,35
Tranvía a Getafe...	9,25	13,15
Mensajerías a Toledo...	12	17,30
Tranvía a Getafe...	14,15	10
Correo a Toledo...	18,10	9
Tranvía a Getafe...	19,55	21,20
Omnibus a Toledo...	21,20	21,45

**OESTE**

Discrecional a Talavera...	7,25	10,54
Mixto a Cáceres-Lisboa...	8,45	10,50
Mercancías a Griñón...	14	6,55
Correo a Lisboa ...	20,25	9,05
Rápido a Lisboa ...	23,28	8,20

**AUTOMÓVILES**

**TARIFA PARA SU SERVICIO**

**FRANJA ENCARNADA**

(SIN PROPINA)

Los 800 primeros metros ...	0'60
Por cada 333 metros más o fracción...	0'10 y 0'20
Por cada hora que el coche esté parado ...	4'00
Despedidos en el tercer límite, se abonará por regreso ...	1'25

**COCHES DE PLAZA**

Por carreras.—Una o dos personas ...	1'25
Por cada asiento más ...	0'50
Por horas.—Una o dos personas ...	3'00
Por cada asiento más ...	0'75

**EL EQUIPAJE MODERNO**

Fabricación de cajas de madera para vestidos y sombreros. Se construyen baules y maletas. Se hacen encargos especiales

**MAYOR, 73 - Teléfono 94847**

**Talleres: LUIS VELEZ DE GUEVARA. 4**

**TELEFONO 18953**

**DEPOSITO DE LINOLEUM**

Artículos de limpieza :: Tubos de goma  
Hules de mesas y para encerados

**FRANCISCO SERRANO**

Droguería y Perfumería :: Depósito de suelas y tacones de goma

**- CONDE DE ROMANONES 11 -**

**Teléfono 18557.—MADRID**

**Fábrica de Plisados**

*PEDRO FORASTE*

Plisados fantasía y especialidades -- Bordados  
Vainicas -- Incrustaciones

**VISITE ESTA CASA**

**PLAZA DEL PROGRESO, 3**

**SANTIAGO MADRID**  
10 Y 12

**GRAMOLAS Y DISCOS**

**GARIJO. MENENDEZ. RESPALDIZA**

INFORMES Y PEDIDOS

**PIJAMAS, CAMISAS Y CORBATAS**

¡Imposible mejorar nuestro surtido y precios!

**“EL FENIX”**

**MAYOR, 37 (esquina)**



# SERVICIOS DE LA CAPITAL

## GOBIERNO ESPAÑOL.—MINISTERIOS

Presidencia del Consejo de Ministros, Paseo de la Castellana, 3, teléfono 30165.—Ministerio de Estado, Plaza de las Provincias, 1, teléfono 52849.—Economía Nacional, Paseo de Atocha, 1 y 3, teléf. 73569.—Ministerio del Ejército, Alcalá, 53, teléfono 16552.—Ministerio de Fomento, Paseo de Atocha, 53, teléfono 73040.—Ministerio de Gobernación, Puerta del Sol, 7, teléfono 53037.—Ministerio de Hacienda, Alcalá, 11, teléfono 11370.—Instrucción Pública y Bellas Artes, Alcalá, 34, teléfono 11667.—Ministerio de Justicia y Culto, San Bernardo 47, teléfono 14945.—Ministerio de Marina, Paseo del Prado, 3, teléfono 70412.—Trabajo y Previsión, Marqués de la Ensenada, 8, teléfono 33391.

## LOS MAS IMPORTANTES BANCOS

Central.—Alcalá, 31.—Teléfono 11140.  
 Calamarte.—Alcalá, 44 y 46.—Teléfono 12890.  
 Ahorros y Construcciones.—Prim, 5.—Teléf. 10993.  
 Avila.—Peligros, 1.—Teléfono 10164.  
 Alemán Trasatlántico.—P.º Prado, 16.—Tel. 12955.  
 Bilbao.—Alcalá, 16.—Teléfono 12866.  
 Castilla.—Pl. Independencia, 2.—Teléf. 52001.  
 Cataluña.—Av. C. Peñalver, 19.—Teléfono 14664.  
 Crédito Industrial.—P.º Recoletos, 6.—Tel. 53834.  
 Crédito Local de España.—Alcalá, 22.—Tel. 12850.  
 España.—Alcalá y Salón del Prado.—Teléf. 11110.  
 Español de Crédito.—Alcalá, 14.—Teléfono 11126.  
 Español de Crédito Hipotecario.—Sagasta, 4.  
 Español del Río de la Plata.—Alcalá, 57.—Tel. 11040.  
 Germánico-América del Sur.—C.ª San Jerónimo, 32.  
 Hipotecario.—Paseo de Recoletos, 12.  
 Hispano-Americano.—Plaza de Canalejas, 1.  
 Hispano de Edificación.—Av. C. Peñalver, 8 y 10.  
 Industria y Comercio.—C.ª San Jerónimo, 43.  
 Matritense.—San Agustín, 3.  
 Nacional de Mutualidades.—Serrano, 5.  
 Popular de León XIII.—Costanilla San Andrés, 7.  
 Sáinz.—Alcalá, 12.  
 Urquijo.—Alcalá, 55.  
 Vitalejo de España.—Alcalá, 25.  
 Vizcaya.—Nicolás M.ª Rivero, 8 y 10.  
 Zaragozano.—Nicolás M.ª Rivero, 4 y 6.  
 Anglo South American.—Av. C. Peñalver, 21.  
 Crédit Lyonnais.—Alcalá, 10.  
 Bolsa de Madrid.—Plaza de la Lealtad.

## TEATROS DISTINGUIDOS

Calderón.—Atocha, 12.—Teléfono 10187.  
 Price.—Plaza del Rey, 7.—Teléfono 51908.  
 Infanta Beatriz.—Claudio Coello, 45.—Teléf. 53108.  
 Cómico.—Mariana Pineda, 10.—Teléfono 10525.  
 Eslava.—Pasadizo de San Ginés.—Teléfono 14032.  
 Español.—Plaza del Príncipe Alfonso.—Teléf. 12121.  
 Fontalba.—Av. Pi y Margall, 6.—Teléfono 14419.  
 Infanta Isabel.—Barquillo, 14.—Teléfono 14778.  
 Lara.—Corredera de San Pablo, 17.—Teléf. 11631.  
 Pavón.—Embajadores, 11.—Teléfono 72315.  
 Reina Victoria.—C.ª San Jerónimo, 28.—Tel. 13458.  
 Zarzuela.—Jovellanos, 4 y 6.—Teléfono 14341.  
 Teatro Maravillas.—Malasaña, 6.—Teléfono 36993.

## LOS MEJORES CAFES

Oriental.—P.ª del Sol, 11 y 12.—Teléfono 13005.  
 Lisboa.—Mayor, 1.—Teléfono 15800.  
 Puerto Rico.—P.ª del Sol, 3.—Teléfono 14804.  
 Universal.—P.ª del Sol, 15.—Teléfono 15807.  
 Colonial.—Alcalá, 3.—Teléfono 12603.  
 Maison Dorée.—Alcalá, 22.—Teléfono 15804.  
 La Montaña.—Alcalá, 2.—Teléfono 15020.  
 Norte.—Montera, 54.—Teléfono 16802.  
 Colón.—Alcalá, 17.—Teléfono 16022.  
 Correos.—P.ª del Sol, 10.—Teléfono 12466.

# CALZADOS

# A RELLANO

LOS MEJORES  
 VISITE ESTA CASA

86, ATOCHA, 86

# SASTRERIA GALINDO

CORTE REGIO

TRAJES ULTIMA MODA



GABARDINAS □ TRINCHERAS

SE ADMITEN GÉNEROS PARA SU CONFECCIÓN  
 8, Concepción Jerónima, 8. — Teléfono 72746

# SALVA VIDAS

Vino rancio cosecha 1887  
 Vigoriza, purifica la sangre  
 y renima el espíritu.  
 (BOUQUET EXQUISITS)

DE VENTA EN ESTABLECIMIENTOS DE LUJO

# REAL BRILLANTE

Vino de Valdepeñas  
 selecto  
 Se vende en hoteles  
 y cafés serios

Unico depósito en Madrid: Teléf. 18905

# FABRICA Y ALMACEN DE PIANOS

ORGANOS Y ARMONIUMS

RICARDO RODRIGUEZ

VENTAS AL CONTADO Y A PLAZOS

Despacho: Ventura de la Vega, 3  
 Talleres: PIZARRO, núm. 19 (Palacio de Cheste)  
 TELEFONO 12344

# VILLA-ROSA RESTAURANT

El mejor y más típico en su género  
 y el preferido por la buena Sociedad  
 SERVICIO PERMANENTE  
 PLATO DEL DIA  
 SERVICIO A LA CARTA  
 :: Visite usted VILLA-ROSA. ::  
 Plaza del Príncipe Alfonso, 17. — Teléfono 12270



# CLEMENTE Y GARCIA

CAMISERIA  
Y  
ROPA BLANCA

## 51-Mayor-51

Equipos Canastillas,  
Batas, Blusas.  
Especialidad en ropas para niños.



**ESLAVA**  
Pasadizo S. Ginés Tel. 14032  
Compañía de Revistas de  
**FAUSTINO BRETANO**  
VEDETTE: LAURA PINILLOS  
En esta semana sensacional  
estreno de la revista de Ar-  
niches y Lucio, música del  
maestro Alonso  
**La princesa Tarambana!**  
Formidable presentación.

**MUÑOZ SECA**  
A las 6,30 y 10,30:  
De muy buena familia.

**Calderón**  
Atocha, 12 Tel. 14333  
A las 6,30: La Verbena de  
la Paloma y La Revoltosa.  
(Butacas, 3 pesetas.)  
A las 10,30:  
**La moza vieja**

**PAVON**  
(CINE SONORO)  
A las 6,30 y 10,30: Gran-  
dioso éxito de la película  
**LA BODEGA**  
De la novela del inmortal  
Blasco Ibañez, totalmente ha-  
blada en español.

**Infanta Isabel**  
Calle del Barquillo, 14 Tel. 14778  
A las 6,30 y 10,30:  
**¡Todo para ti!**  
¡Gran éxito!

**ESPAÑOL**  
Compañía Guerrero - Mendoza  
A las 7: Los amores de la  
Nati.  
A las 10,30: Don Guzmán de  
Castilla.

**LARA**  
A las 6,45 y 10,45: Paca Fa-  
roles.

**COMICO**  
No hay función.

**JAI-ALAI**  
Calle de Alfonso XI, 6 Tel. 16606  
A las 4 tarde:  
Grandiosos partidos a  
**Pala y Remonte** por los «ases»  
de la pelota.  
Vea V. los carteles de este  
Frontón.

## DON AMADEO DE SA

ciones y los partidos de g...  
ra nuestra historiay cost...  
gua. Estas dificultades a...  
enemistad de los dos gran...  
en aquellas época, el car...  
Con la venida de Dono ob...  
acción a favor de esta ú...  
infiltrado ya, aunque no p...  
nas provincias de España g...  
rios en Aragón, Cataluña...  
cía, dominando en ellas...  
todas las esferas tal influ...  
Don Amadeo tenía una...  
y contaba con cuarenta...  
pelear nuevamente para...  
exigua mayoría en una...  
Y tanto fué esto así...  
revolución pasada, y a...  
de Don Amadeo. sufrió...  
do, al llegar a Barcelon...  
símbolo de la Monarquía...  
con los retratos de los re...  
los salones de actos de...  
casi todos los edificios...  
había apaciguado; antes...



**ALR**  
Pulseras de pedida  
especialidad  
7, CA...





RA HOY 3.056  
Abril de 1931

# La antigua Cerámica NIVEIRO

## DE TALAVERA

Por mejora y ampliación de local ha trasladado la EXPOSICION y VENTA de sus preciosos e inmejorables artículos a

Paseo de Recoletos, 14 Tel. 57769

### DE LA Y LA REPÚBLICA

s de la nación, sino ni siquiera  
ni, más aún, nuestra len-  
des de Aosta luchaba con la  
os partidos políticos de España  
el cardenal republicano.  
e Dono obróse en el país una re-  
sta influencia, cuyo espíritu habíase  
e no comprendido del todo, en algu-  
España gran número de partida-  
taluña, Extremadura y Andalu-  
ellas en Castilla, y ejerciendo en  
influye en las primeras Cortes de  
nación de setenta diputados  
entes armados, dispuestos a  
para el Poder ejecutivo que  
una vez había quitado.  
así, el idolo del pueblo por la  
y a se debió el advenimiento  
frío de los insultos de las gentes cuan-  
delon en su quepis la corona,  
arquímismo tiempo era retirada,  
os res escudos de armas, de todos  
de Corporaciones oficiales y de  
cios El grito de rebelión no se  
antes rto, fué exaltado por los po-

(Continuará.)

**PRICE**  
(Americain Cirque)  
**Plaza del Rey, 7 Tel. 94432**  
Empresa y Dirección  
**CORZANA Y PERZOFF**  
A las 10,30: ¡Éxito enorme de todo el programa! Caballos. Focas. Roserey. Méndez y la gran atracción mundial Los osos comediantes.

**REAL CINEMA**  
Exito de la película  
**LUCES DE LA CIUDAD**

**AL KAZAR**  
A las 6,45 y 10,30:  
**LITERATURA**

**TEATRO DE LA VICTORIA**  
(Compañía de Irene López)  
A las 6,30 y 10,30: El monje blanco.

**Pelikán Kursal**  
**Atocha, 68 - Teléfono 70930**  
Todos los días a las 11 noche  
Grandes atracciones  
¡Exito! de Conchita Sánchez Encarnita Daza y Bella Dorita  
De 1 a 4 madrugada  
Gran Souper Tango  
Orquesta Arteaga  
Domingos y fiestas, bailes populares

**MARAVILLAS**  
**Malasaña, 6 Tel. 36993**  
Compañía lírica de Pepe Romeu.  
A las 6,30 y 10,30 (Funciones populares):  
**Marcha de Honor.**  
(Butacas, 4 pesetas)

**FUENCARRAL**  
A las 10,30: El proceso Dreyfus (estreno).

**ZARZUELA**  
**Calle de Jovellanos, 4 Tel. 17347**  
Compañía de Revistas y Zarzuelas  
**EULOGIO VELASCO**  
**NO HAY FUNCION**

**TRIANON SEVILLA**  
**Magdalena, 30.-Teléf. 13033**  
Salón completamente reformado.  
Formidables atracciones de gran fama.  
**GRANNIOSO CUADRO FLAMENCO SOUPER TANGO**  
El mejor de Madrid.  
Todos los días tarde y noche  
Consumición mínima UNA peseta.

### ARTO

Últimas creaciones

### ARTAS, 7

luanelo, 10.—Teléf. 73402

**PENSION URZAY MADRID**  
**MANUEL FERNANDEZ GONZALEZ 10 y 12**

PENSION DESDE 8,00 PESETAS TELEFONO 11921



Gijón.—Paseo de Recoletos, 21.—Teléfono 12607.  
 Granja El Henar.—Alcalá, 40.—Teléfono 12079.  
 Kutz.—Av. C. Peñalver, 16.—Teléfono 14219.  
 Levante.—Puerta del Sol, 4.—Teléfono 12708.  
 Madrid.—Alcalá, 9.—Teléfono 10257.  
 María Cristina.—Mayor, 6.—Teléfono 15456.  
 Nacional.—Toledo, 19.—Teléfono 10794.  
 Regina.—Alcalá, 19.—Teléfono 12426.

**GRANDES HOTELES**

Palace.—Plaza de las Cortes, 5.—Teléfono 11100.  
 Ritz.—Plaza de la Lealtad, 1.—Teléfono 12856.  
 París.—Alcalá, 2.—Teléfono 10260.  
 Inglés.—Echegaray, 10.—Teléfono 11030.  
 Reina Victoria.—Plaza del Angel, 8.—Teléf. 12870.  
 Regina.—Alcalá, 19.—Teléfono 14683.  
 Príncipe de Asturias.—Echegaray, 1.—Tel. 12873.  
 Florida.—Plaza del Callao, 2.—Teléfono 18359.  
 Grand Hotel.—Arenal, 19 y 21.—Teléfono 12185.  
 Gran Vía.—Av. Pi y Margall, 3.—Teléfono 14680.  
 Roma.—Av. C. Peñalver, 9.—Teléfono 16018.  
 Savoy.—Paseo del Prado, 26.—Teléfono 11166.  
 Alfonso XIII.—Av. Pi y Margall, 12.—Tel. 14780.  
 Barcelona.—Mariana Pineda, 7.—Teléfono 11661.  
 Biarritz.—Victoria, 2.—Teléfono 11537.

**ALGUNOS SERVICIOS DEL AYUNTAMIENTO**

Alcaldía-Presidencia, Plaza de la Villa, teléfono 10106.—Comisiones de Concejales, Plaza de la Villa, 5, teléfono 10808.—Terrera Casa consistorial, Plaza de la Constitución, 3, teléfono 10021.

**AGUAS POTABLES Y ALCANTARILLADO**

Dirección, Plaza de la Villa, 4, teléfono 10922.—Inspección, Casa Cisneros, Plaza de la Villa, 4, teléfono 11227.—Inspección de Alcantarillas, Plaza de la Constitución, 3, teléf. 10012.—Almacenes de la Villa, Santa Engracia, 104, teléf. 30034.—Alumbrado, Dirección, Plaza de la Villa, 5, teléf. 10624.—Arquitectos, Dirección, Plaza de la Villa, 4, teléf. 11406.—Carruajes, Dirección, Plaza de la Constitución, teléfono 11070.—Colegio de Ntra. Sra. de la Paloma, Dehesa de la Villa, teléf. 30410.—Depositaria Municipal, Plaza de la Villa, 5, teléf. 12853.—Einsanche, Jefe Negociado, Ayala, 14, teléf. 52859.—Inspección facultativa, Costanilla de los Angeles, 13, teléfono 13659.—Guardia Municipal, Jefatura, Plaza de la Constitución, 3, teléf. 20021.—Guardia de Caballería, Costanilla de los Desamparados, 15, tel. 10651.—Imprenta municipal, Sacramento, 2, tel. 13337.—Incendios, Dirección, Imperial, 10, tel. 12800.—Laboratorio central, Bailén, 43, tel. 70320.—Puesto de Desinfección, Plaza de San Francisco, 3, tel. 73729.—Limpiezas, Dirección, Imperial, 10, tel. 14630.—Mataderos, Dirección, Paseo de la Chopera, tel. 70116.—Mercado de la Cebada, Plaza de la Cebada, teléfono 70405.—Mercado de los Mostenses, Plaza de los Mostenses, teléf. 15279.—Parques y jardines, Dirección, Parque de Madrid, teléf. 54382.—Puericultura, Casa central, Peñón, 23, teléfono 71341.

**RECAUDADORES DE ARBITRIOS**

Congreso: D. Enrique Conde Salazar, Gobernador, 33, teléfono 17054.—Palacio: D. Ramón Martínez, Fomento, 22, teléfono 17060.—Sanidad, Negociado, Plaza de la Villa, 5, teléfono 50182.

**CASAS DE SOCORRO**

Buenavista: Castelló, 65, teléfono 52430.—Centro: Navas de Tolosa, 3, teléfono 10025.—Congreso: Fuencarral, 8, teléfono 10048.—Congreso (sucursal): Hermosilla, 51, teléfono 30204.—Chamberí: Eloy Gonzalo, 15, teléfono 30271.—Chamberí (sucursal): Santa Engracia, 130, teléfono 30268.—Hospicio: Augusto Figueroa, 43, teléfono 16139.—Hospital (sucursal): Santa Isabel, 36, teléfono 74424.—Inclusa: Encomienda, 21, teléfono 70254.—Latina: Carrera de San Francisco, 8, teléfono 70050.—Latina (sucursal): General Ricardos, 4, teléfono 70755.—Palacio:

**JABON Y LEJIA**



**CATARINEU**

ACEITES FILTRADOS - Pidanse en todas partes

ARAVACA-FUENCARRAL

DESPACHO **FUENCARRAL, 58**

EN MADRID:

TELEFONO 10427

**Casa Marcelino**

COLMADO TIPICO ANDALUZ

Manzanilla de las mejores marcas

GRAN BODEGA

Recientemente inaugurada

VINOS DE MESA. Los más finos e inmejorables

**Manuel Fernández y González 8**

TELEFONO 95124



**PARA HOMBRES**

Ayer ventrudo, hoy enjuto, es que uso

LA FAJA DE JUSTO

**JUSTO JUAN**

10, CARMEN, 10

**LA CORUÑA MARTIN NAVAZO**

Vinos - Restaurant - Cervezas - Licores de todas las marcas - Mariscos del día - Aperitivos y bocadillos  
 —: La Peña más clásica —:

**4, ALCALÁ, 4**

Confitería :: Pastelería :: Fiambres

**N I Z A**

Especialidades y creaciones para el te y postres  
 Se sirven LUNCHS

Arenosola, 20, y Orellana, 16 —: Glorieta de Bilbao, 7, y Sagasta, 2 —: Teléfono 83253

**CASA MERP**  
 ARREGLA STYLOGRAFICAS  
 ECHEGARAY 7 - TELEFONO 10095 - MADRID



Cristino Martos, 5, teléfono 30073.—Palacio (sucursal): Plaza del Puente de Segovia, 3, teléfono 70120. Universidad: Alberto Aguilera, esquina a Vallehermoso, teléfono 3-142.

**Líneas aéreas españolas**

Servicio diario a SEVILLA y BARCELONA

HORARIO DE INVIERNO

Salida de Getafe (Madrid) para Sevilla, a las 13'45

Precio, 125 pesetas

Salida de Getafe (Madrid), para Barcelona, a las 9'15

Precio, 150 pesetas

Billetes de ida y vuelta con el 15 por 100 de descuento. Transporte gratuito de 15 kilogramos de equipaje.

Transporte rápido de MERCANCIAS a 1'50 ptas. km.

Informes en agencias y hoteles

Despacho central, Antonio Maura, número 2. Teléfonos, 18230 y 18238. Despacho auxiliar, avenida Conde Peñalver, 18. (Hispano Suiza. Telf. 16067, Madrid.

**Compañía Madrileña de Urbanización**

*Tranvía de Cuatro Caminos-Ciudad Lianal-Ventas*

Servicio días laborables: Por la mañana, cada quince minutos; por la tarde, cada diez minutos. Domingos y días festivos, cada cinco minutos.

*Tranvía de Cuatro Caminos a la Dehesa de la Villa*

Servicio días laborables: Desde Cuatro Caminos, cada diez minutos; desde la Red de San Luis (Gran Vía), coches disco núm. 20, cada nueve minutos.

*Tranvía desde Cuatro Caminos a Fuencarral*

Cada treinta minutos.

*Tranvía de Cuatro Caminos a Tetuán*

Cada tres minutos. Servicio director desde el Puente de Vallecas a Tetuán, coches disco núm. 14, cada diez minutos.

*Tranvía de Ventas a Canillejas*

Servicio cada hora, saliendo los coches de Ventas, desde las 7,25 hasta las 22'25.

**LÍNEAS DE TRANVIAS**

1 Sol-Salamanca.....	0,15	Sol-Especial P. de Toros, Corrida de Novillos, 0,30.—Cda. de Toros.....	0,50
2 Sol-Argüelles.....	0,15	Plaza Mayor-Leganes.....	0,50
3 Salamanca-Sol, 0,15.—Sol-Quevedo.....	0,10	Cibeles-Puerta de Toledo.....	0,15
4 Sol-Ventas, 0,20.—Sol-Pardiñas, Servicio especial Plaza de Toros.....	0,15	Pozas-Sol, 0,15.—Sol-Belcitas.....	0,20
5 Sol-Pardiñas.....	0,15	Red de San Luis-Prospe Idad.....	0,20
6 Cda. de novillos, 0,20.—Toros.....	0,15	Puerta Vallecas-Antón Martín.....	0,15
7 Sol-Pardiñas.....	0,15	Hipódromo-Chamartín la Rosa.....	0,15
8 Goya-Sol, 0,15.—Sol-Argüelles.....	0,15	Sol-Diego de León (por S.J.).....	0,15
9 Sol-Hipódromo.....	0,15	Santo Domingo-estación Norte.....	0,15
10 Bombilla-Sol, 0,30.—Sol-Epino.....	0,15	Santo Domingo-Pozas.....	0,15
11 Sol-Bombilla, 0,30.—Sol-Norte.....	0,20	Plaza Mayor-Puerta del Angel.....	0,10
12 Sol-Estación del Norte.....	0,20	C. Caminos-Glorieta de Bilbao.....	0,10
13 Sol-Argüelles (Rosales).....	0,15	Cibeles-Puerta de la Princesa.....	0,15
14 Sol-Argüelles (Rosales).....	0,15	Cibeles-Goya (final).....	0,15
15 Sol-Argüelles (Rosales).....	0,15	Pozas-Plaza de Santa Cruz (por Ventura Rodríguez).....	0,15
16 Sol-Argüelles (Rosales).....	0,15	Prosperidad.—P. A. A. Martínez.....	0,15
17 Sol-Argüelles (Rosales).....	0,15	Santo Domingo-Pozas, 0,15.—Pozas-Escuela de Agricultura.....	0,20
18 Sol-Argüelles (Rosales).....	0,15	Puerta de Hierro.....	0,15
19 Sol-Argüelles (Rosales).....	0,15	Cibeles-Hipódromo.....	0,15
20 Sol-Argüelles (Rosales).....	0,15	Cibeles-Plaza Manuel Becerra.....	0,15
21 Sol-Argüelles (Rosales).....	0,15	Plaza Mayor-Fuencarral.....	0,05
22 Sol-Argüelles (Rosales).....	0,15	Plaza Mayor-Mataderos.....	0,20
23 Sol-Argüelles (Rosales).....	0,15	Quevedo-Cibeles-P. Atocha.....	0,15
24 Sol-Argüelles (Rosales).....	0,15	Glorieta de Bilbao-Colón-Goya.....	0,15
25 Sol-Argüelles (Rosales).....	0,15	Glorieta Ruiz Jiménez-García Gaztambide.....	0,15
26 Sol-Argüelles (Rosales).....	0,15		
27 Sol-Argüelles (Rosales).....	0,15		
28 Sol-Argüelles (Rosales).....	0,15		
29 Sol-Argüelles (Rosales).....	0,15		
30 Sol-Argüelles (Rosales).....	0,15		
31 Sol-Argüelles (Rosales).....	0,15		
32 Sol-Argüelles (Rosales).....	0,15		
33 Sol-Argüelles (Rosales).....	0,15		
34 Sol-Argüelles (Rosales).....	0,15		
35 Sol-Argüelles (Rosales).....	0,15		
36 Sol-Argüelles (Rosales).....	0,15		
37 Sol-Argüelles (Rosales).....	0,15		
38 Sol-Argüelles (Rosales).....	0,15		
39 Sol-Argüelles (Rosales).....	0,15		
40 Sol-Argüelles (Rosales).....	0,15		
41 Sol-Argüelles (Rosales).....	0,15		
42 Sol-Argüelles (Rosales).....	0,15		
43 Sol-Argüelles (Rosales).....	0,15		
44 Sol-Argüelles (Rosales).....	0,15		
45 Sol-Argüelles (Rosales).....	0,15		
46 Sol-Argüelles (Rosales).....	0,15		
47 Sol-Argüelles (Rosales).....	0,15		
48 Sol-Argüelles (Rosales).....	0,15		
49 Sol-Argüelles (Rosales).....	0,15		
50 Sol-Argüelles (Rosales).....	0,15		

**CUESTA DE LAS PERDICES**

Cada día es mayor el éxito del nuevo

**RESTAURANT LA PERGOLA**

Inaugurado recientemente, con todos los adelantos modernos

Siempre su cubierto especial: 9 pesetas

Thés selectos, 2,50 pesetas

MERIENDAS ESPECIALES PRECIOS ECONOMICOS

**CUESTA DE LAS PERDICES**

**Teléfono 54 ARAVACA**



EXPOSICION de muebles nuevos

**M. Maldonado**

Variedad y economía :- Fabricación propia

**LEGANITOS, 4**

TODA LA CASA.—TEL. 15.924

FABRICA DE PLISADOS, VAINICAS E INCRUSTACIONES MECANICAS

LA CASA MAS ANTIGUA DE MADRID

Se hacen toda clase de plisados y en todos los anchos. Unica Casa que tiene siempre las últimas creaciones de París

**ARTURO HUERTA**

FERNANDO VI, 12, PRAL. - TELEFONO 3,681







Sastrería

Terrado

Sastrería



Proveedor de las Cooperativas del Ministerio  
del Ejército y Real Institución.



LEGANITOS

2

Teléfono 13799

Trajes  
Gabanes  
Trincheras

Uniformes  
de  
todas clases

PLAZOS Y CONTADO



JOSE GUILLAMON

CALEFACCIONES Y SANEAMIENTOS

Aplicaciones generales del calor  
a edificios y a la industria.

ESPECIALIDAD EN CALEFACCIONES INDEPENDIENTES POR PISOS. MÁS DE 2.000 INSTALACIONES FUNCIONANDO EN TODA ESPAÑA

PROYECTOS Y PRESUPUESTOS GRATIS

Oficinas: SAGASTA, 7 duplicado

TELÉFONO 33875

Sucursal en MURCIA: Plaza de San Bartolomé, 1 y 2

KARDEX

FICHERO VISIBLE PERFECTO



CAJAS DE CAUDALES  
MUEBLES DE ACERO  
PARA OFICINAS  
ARCHIVADORES, MESAS,  
ARMARIOS, ETC



Montera, 28  
MADRID



La Bondad

ESTRELLA, 13

SELECTOS ACEITES, VINOS DE MESA Y JABONES  
EXQUISITOS CAFÉS, AZÚCARES Y CHOCOLATES

Servicio a domicilio rápidamente - Teléfono núm. 19.697

PROPIETARIO DE LOS VINOS RIOJA GRAN DUQUE y DUCAL  
ABASTECEDOR DE LOS PRINCIPALES HOTELES Y RESTAURANTS





**Mi orgullo**

ES EL ASPIRADOR DE POLVO

**VAMPIRO**

Con él puedo limpiar las alfombras, los muebles y tapices sin que quede una partícula de polvo.

ENCERADORAS ELÉCTRICAS

*Hobby - Dandy - Victor - Express*

A. E. G.—Sección Santo

Paseo de Recoletos, 17

Teléfono 19447

**CALIDAD  
COMODIDAD**

**AEG**

**APARATOS DE  
CALEFACCION**

**IMPRESINDIBLES PARA LA CASA**

En todos los buenos,  
acreditados estable-  
cimientos del ramo

y

**A. E. G. Ibérica**  
de Electricidad

(S. A.)

