

Noveno año de publicación no interrumpida

Espectáculos de Madrid

REVISTA DIARIA

GUIA DE LA CAPITAL

NOVELAS - PASATIEMPOS -

CRÓNICAS DE TEATROS

TOROS

CINE

VARIETÉS

Y SPORT

Reparto Gratis

- DIRECCIÓN -
2-CONDE DE ROMANONES, 2

MECAPHONE

EL FONOGRAFO PORTATIL MAS POTENTE
Y DE MAS CLARO SONIDO

VENTA EXCLUSIVA:

Unión Musical Española

Carrera de San Jerónimo, 30, y Preciados, 5 - Madrid



Perce-Durand

LA MARAVILLA DEL SIGLO



¿Ha oído Ud. la

NUEVA GRAMOLA CON CAMARA ACÚSTICA "REENTRANTE?"

En caso negativo, hágalo en seguida. Acuda sin pérdida de tiempo a un agente nuestro y pida una audición musical con este nuevo instrumento. Al escuchar las primeras notas sentirá usted la sensación de que los artistas se hallan en su presencia. Su ánimo quedará cautivado ante esta nueva maravilla, y radiante de placer deseará usted adquirir este prodigioso aparato, que reproduce todos los sonidos musicales con una precisión verdadera admirable. Una sola audición le convencerá.

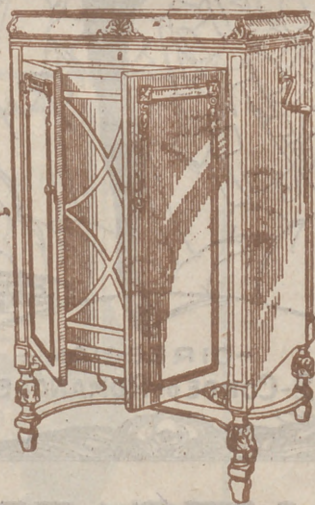

La Voz de su Amo

COMPañIA DEL GRAMÓFONO, S. A. E.
AVENIDA DE PÍ Y MARGALL, 1.— MADRID

Fábrica:
URGEL, N.º 234
BARCELONA



DISTRIBUCION DE NUESTRAS TIRADAS



Todos los días, de doce y media a dos, en los Casinos de Madrid, Bellas Artes, Gran Peña; en los Hoteles Palace, París, Inglés, Reina Victoria, Regina y Príncipe de Asturias. De cuatro a cinco (tarde), en los siguientes Cafés y de esta forma: *Martes, Jueves y Sábados*, Cafés Oriental, Lisboa, Puerto Rico, Universal y Colonial. *Miércoles, Viernes y Domingos*, Lyon d'Or, Maison Dorée, Café-Bar La Montaña y Norte. Diariamente se reparte en los Bares Villa-Rosa, Plaza de Santa Ana, 17; «Madrid-Sevilla». Echegaray, 21, y en la Peluquería de Moda, Prado, 7.— Lo que avisamos a los señores anunciantes para que lo comprueben.

Para toda clase de anuncios y propagandas diríjense a la Dirección:

2, Conde de Fomanones, 2

HORARIO DE TRENES

NORTE	Salida	Llegada
Madrid a		
Mixto Hendaya y Bilbao (1. ^a , 2. ^a y 3. ^a)	6	19,40
Rápido Santander-Gijón (vía Segovia), 1. ^a y 3. ^a , restaurant...	9	22,15
Rápido Hendaya (vía Avila), 1. ^a , butaca, y 2. ^a , restaurant...	10,05	22,35
Rápido Bilbao (vía Avila), 1. ^a y 2. ^a ...	13	22,50
Expreso Coruña (vía Segovia), 1. ^a y 3. ^a	19,20	9,40
Expreso Gijón (vía Segovia), 1. ^a , 2. ^a y 3. ^a	22,15	8
Surexpreso lujo Hendaya (sólo camas)	21,20	9,15
Exp. Hendaya-Bilbao (v. Avila), 1. ^a y 2. ^a	22	9
Expreso Hendaya-Salamanca-Portugal y Bilbao, 1. ^a y 3. ^a ...	22,30	7
Correo Santander (vía Avila)...	19,30	8,15
Correo Coruña-Vigo...	19,40	7,45
Correo Hendaya-Salamanca...	21,48	6
Mixto Venta Baños-Coruña...	10,25	14,50
NORTE CERCANIAS		
Ligero Segovia...	7,50	20,25
Tranvía Avila...	8,15	18
Tranvía Avila y Cercedilla (domingos y días festivos)...	10,10	8,48

Sigue en la cuarta plana.

ARMENGOL
ACREDITADA Y ANTIGUA LANERIA Y COLCHONERIA

Grandes existencias en lanas y telas adamasca-
das y listadas para toda clase de colchones.
Duvets, plumas, miraguanos, borras, zaleas,
etcétera, etc.

BARQUILLO, 30 - Teléf. 34272

TELEFONO 10251



NO TIENE SUCURSALES

¿Quiere usted comer bien y económi-
camente? Visite en ADUANA, 21, el

Restaurant MOLINERO

Excelente servicio a la carta
Cubiertos a 3,50
y 5 pts., con vino
SE ADMITEN ABONOS

NORTE CERCANIAS

	Salida	L. llegada
Ligero Cercedilla-Escorial... ..	14,10	21,05
Ligero Avila	17,10	12
Mensajerías Segovia (para en Pouelo Torrelodones y Villalba)	20,50	5

M. Z. A.

Tranvía a Getafe... ..	6,20	7,45
Omnibus a Alicante-Andalucía	7	18,45
Idem a Zaragoza-Barcelona... ..	7,20	20,50
Expreso a Badajoz... ..	8,45	20,45
Idem a Alicante y Valencia... ..	9	19,40
Idem a Zaragoza-Barcelona	9,40	22
Idem a Andalucía... ..	9,50	20,25
Idem a Andalucía... ..	10,55	21,05
Mensajerías a Alicante-Cartagena	11,10	22,10
Idem a Badajoz... ..	12	17,30
Expreso a Zaragoza... ..	15,15	15,30
Correo a Badajoz... ..	19,45	9,40
Expreso a Zaragoza-Barcelona	20,20	9
Correo a Zaragoza-Barcelona... ..	20,40	8
Idem a Andalucía... ..	21,35	9,10
Expreso a Andalucía... ..	21,40	10
Correo-Expreso a Cartagena... ..	21,45	8,30
Expreso a Valencia... ..	22,10	8
Idem a Sevilla... ..	22,40	8,45
Correo-Expreso a Alicante... ..	23	7,30
Idem a Andalucía... ..	23,25	7

M. Z. A. CERCANIAS

Omnibus a Toledo... ..	7	11,20
Expreso a Toledo y Cuenca... ..	9,10	17,15
Omnibus a Cuenca... ..	17,15	10,40
Idem a Aranjuez... ..	13	8,30
Correo a Cuenca... ..	18,30	22,10
Tranvía a Getafe... ..	6,20	7,45
Omnibus a Toledo... ..	7,45	14,35
Tranvía a Getafe... ..	9,25	13,15
Mensajerías a Toledo... ..	12	17,30
Tranvía a Getafe... ..	14,15	16
Correo a Toledo... ..	18,10	9
Tranvía a Getafe... ..	19,55	21,20
Omnibus a Toledo... ..	21,20	21,45

OESTE

Discrecional a Talavera... ..	7,25	10,54
Mixto a Cáceres-Lisboa... ..	8,45	19,50
Mercancías a Griñón... ..	14	6,55
Correo a Lisboa	20,25	9,05
Rápido a Lisboa	23,28	8,26

AUTOMÓVILES

TARIFA PARA SU SERVICIO

FRANJA ENCARNADA

(SIN PROPINA)

Los 800 primeros metros	0'60
Por cada 333 metros más o fracción... ..	0'10 y 0'20
Por cada hora que el coche esté parado	4'00
Despedidos en el tercer límite, se abonará por regreso	1'25

COCHES DE PLAZA

Por carreras.—Una o dos personas	1'25
Por cada asiento más	0'50
Por horas.—Una o dos personas	3'00
Por cada asiento más	0'75

EL EQUIPAJE MODERNO

Fabricación de cajas de madera para vestidos y sombreros. Se construyen baules y maletas. Se hacen encargos especiales

MAYOR, 73 - Teléfono 94847

Talleres: **LUIS VELEZ DE GUEVARA. 4**
TELEFONO 18953

DEPOSITO DE LINOLEUM

Artículos de limpieza :: Tubos de goma
Hules de mesas y para encerados

FRANCISCO SERRANO

Droguería y Perfumería :: Depósito de suelas y tacones de goma
- CONDE DE ROMANONES 11 -
Teléfono 18557.—MADRID

Fábrica de Plisados

PEDRO FORASTE

Plisados fantasía y especialidades --: Bordados
Vainicas --: Incrustaciones

VISITE ESTA CASA

PLAZA DEL PROGRESO, 3

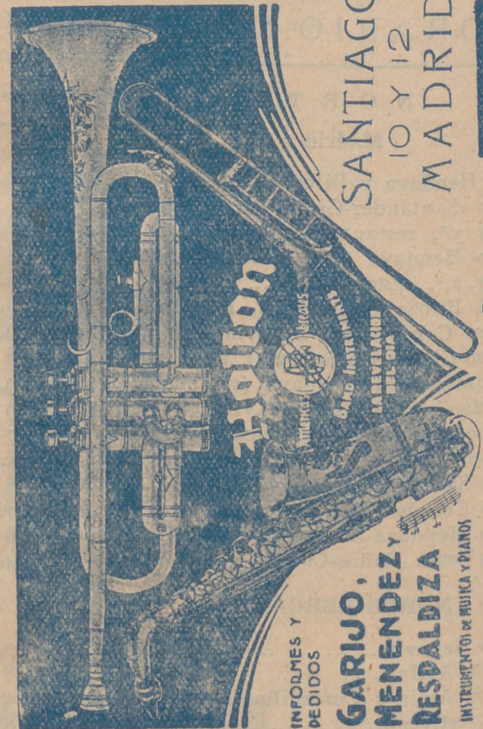

PIJAMAS, CAMISAS Y CORBATAS

¡Imposible mejorar nuestro surtido y precios!

"EL FENIX"

MAYOR, 37 (esquina)

SERVICIOS DE LA CAPITAL

GOBIERNO ESPAÑOL.—MINISTERIOS

Presidencia del Consejo de Ministros, Paseo de la Castellana, 3, teléfono 30165.—Ministerio de Estado, Plaza de las Provincias, 1, teléfono 52849.—Economía Nacional, Paseo de Atocha, 1 y 3, teléf. 73569.—Ministerio del Ejército, Alcalá, 53, teléfono 16552.—Ministerio de Fomento, Paseo de Atocha, 53, teléfono 73040.—Ministerio de Gobernación, Puerta del Sol, 7, teléfono 53037.—Ministerio de Hacienda, Alcalá, 11, teléfono 11370.—Instrucción Pública y Bellas Artes, Alcalá, 34, teléfono 11667.—Ministerio de Justicia y Culto, San Bernardo 47, teléfono 14945.—Ministerio de Marina, Paseo del Prado, 3, teléfono 70412.—Trabajo y Previsión, Marqués de la Ensenada, 8, teléfono 33391.

LOS MAS IMPORTANTES BANCOS

Central.—Alcalá, 31.—Teléfono 11140.
Calamarte.—Alcalá, 44 y 46.—Teléfono 12890.
Ahorros y Construcciones.—Prim, 5.—Teléf. 10993.
Avila.—Peligros, 1.—Teléfono 10164.
Alemán Trasatlántico.—P.º Prado, 16.—Tel. 12955.
Bilbao.—Alcalá, 16.—Teléfono 12866.
Castilla.—Pl. Independencia, 2.—Teléf. 52001.
Cataluña.—Av. C. Peñalver, 19.—Teléfono 14664.
Crédito Industrial.—P.º Recoletos, 6.—Tel. 53834.
Crédito Local de España.—Alcalá, 22.—Tel. 12850.
España.—Alcalá y Salón del Prado.—Teléf. 11110.
Español de Crédito.—Alcalá, 14.—Teléfono 11126.
Español de Crédito Hipotecario.—Sagasta, 4.
Español del Río de la Plata.—Alcalá, 57.—Tel. 11040.
Germánico-América del Sur.—C.ª S. Jerónimo, 32.
Hipotecario.—Paseo de Recoletos, 12.
Hispano-Americano.—Plaza de Canalejas, 1.
Hispano de Edificación.—Av. C. Peñalver, 8 y 10.
Industria y Comercio.—C.ª San Jerónimo, 43.
Matritense.—San Agustín, 3.
Nacional de Mutualidades.—Serrano, 5.
Popular de León XIII.—Costanilla San Andrés, 7.
Sáinz.—Alcalá, 12.
Urquijo.—Alcalá, 55.
Vitalicio de España.—Alcalá, 25.
Vizcaya.—Nicolás M.ª Rivero, 8 y 10.
Zaragozano.—Nicolás M.ª Rivero, 4 y 6.
Anglo South American.—Av. C. Peñalver, 21.
Crédit Lyonnais.—Alcalá, 10.
Bolsa de Madrid.—Plaza de la Lealtad.

TEATROS DISTINGUIDOS

Calderón.—Atocha, 12.—Teléfono 10187.
Price.—Plaza del Rey, 7.—Teléfono 51908.
Infanta Beatriz.—Claudio Coello, 45.—Teléf. 53108.
Cómico.—Mariana Pineda, 10.—Teléfono 10525.
Eslava.—Pasadizo de San Ginés.—Teléfono 14032.
Español.—Plaza del Príncipe Alfonso.—Teléf. 12121.
Fontalba.—Av. Pi y Margall, 6.—Teléfono 14419.
Infanta Isabel.—Barquillo, 14.—Teléfono 14778.
Lara.—Corredera de San Pablo, 17.—Teléf. 11631.
Pavón.—Embajadores, 11.—Teléfono 72315.
Reina Victoria.—C.ª San Jerónimo, 28.—Tel. 13458.
Zarzuela.—Jovellanos, 4 y 6.—Teléfono 14341.
Teatro Maravillas.—Malasaña, 6.—Teléfono 36993.

LOS MEJORES CAFES

Oriental.—P.ª del Sol, 11 y 12.—Teléfono 13005.
Lisboa.—Mayor, 1.—Teléfono 15800.
Puerto Rico.—P.ª del Sol, 3.—Teléfono 14804.
Universal.—P.ª del Sol, 15.—Teléfono 15807.
Colonial.—Alcalá, 3.—Teléfono 12603.
Maison Dorée.—Alcalá, 22.—Teléfono 15804.
La Montaña.—Alcalá, 2.—Teléfono 15020.
Norte.—Montera, 54.—Teléfono 16802.
Colón.—Alcalá, 17.—Teléfono 16022.
Correos.—P.ª del Sol, 10.—Teléfono 12466.

CALZADOS ARELLANO

LOS MEJORES
VISITE ESTA CASA

86, ATOCHA, 86

SASTRERIA GALINDO

CORTE REGIO

TRAJES ULTIMA MODA



GABARDINAS ■ TRINCHERAS

SE ADMITEN GÉNEROS PARA SU CONFECCIÓN
8. Concepción Jerónima, 8. --- Teléfono 72746

SALVA VIDAS

Vino rancio cosecha 1887

Vigoriza, purifica la sangre
y reanima el espíritu.

(BOUQUET EXQUISITS)

DE VENTA EN ESTABLECIMIENTOS DE LUJO

REAL BRILLANTE

Vino de Valdepeñas
selecto

Se vende en hoteles
y cafés serios

Unico depósito en Madrid: Teléf. 18905

FABRICA Y ALMACEN DE PIANOS

ORGANOS Y ARMONIUMS

RICARDO RODRIGUEZ

VENTAS AL CONTADO Y A PLAZOS

Despacho: Ventura de la Vega, 3
Talleres: PIZARRO, núm. 19 (Palacio de Cheste)
TELEFONO 12344

VILLA-ROSA RESTAURANT

El mejor y más típico en su género
y el preferido por la buena Sociedad
SERVICIO PERMANENTE

PLATO DEL DIA

SERVICIO A LA CARTA

:: Visite usted VILLA-ROSA ::
Plaza del Príncipe Alfonso, 17. — Teléfono 12270

CLEMENTE Y GARCIA

CAMISERIA
Y
ROPA BLANCA

51-Mayor-51

Equipos Canastillas, Batas, Blusas. Especialidad en ropas para niños.



ESLAVA
Pasaje S. Ginés Tel. 14032
Compañía de Revistas de
FAUSTINO BRETANO
VEDETTE: LAURA PINILLOS
A las 6,30: La Caraco'a, Las castigadoras y Tangos por Laura Pinillos.
A las 10,30: Las guapas.

MUÑOZ SECA
A las 6,30 y 10,30:
De muy buena familia.

Calderón
Atocha, 12 Tel. 14333
A las 3,45:
La Castañuela
A las 6,30 y 10,30:
La moza vieja

DISPONIBLE

Infanta Isabel
Calle del Barquillo, 14 Tel. 14778
A las 6,30 y 10,30:
¡Todo para ti!
¡Gran éxito!

ESPAÑOL
Compañía Guerrero - Mendoza
A las 7 y 10,30: Los amores de la Nati.

LARA
A las 6,45 y 10,45: Paca Faroles.

COMICO
No hay función.

JAI-ALAI
Calle de Alfonso XI, 6 Tel. 16606
A las 4 tarde:
Grandiosos partidos a **Pala y Remonte** por los «ases» de la pelota.
Vea V. los carteles de este Frontón.

NOVELAS Y... M
Caza de c...
La víspera del día en...
vechando la circunstanc...
sión, la fué enseñando...
el laboratorio del mar...
venenos, composición...
que no dejaba huella...
Gabriela la escuchaba...
la dejó sola un momen...
Cuando regresó, su...
que en la vitrina de los...
indicó a Gabriela.
Pasaron algunos me...
Un día se supo en...
fallecido casi de repen...
Quince días después...
pado en su laboratorio...
favorita de Gabriela...
—Señor marqués—le...
sada de haber dado m...
usted a defenderla.
Al día siguiente Jo...
Un anónimo que hab...



AI...
Pulseras de pedida...
especialidad
7, CA...



La antigua Cerámica NIVEIRO DE TALAVERA

Por mejora y ampliación de local ha trasladado la EXPOSICION y VENTA de sus preciosos e inmejorables artículos a

Paseo de Recoletos, 14 Tel. 57769

ELAS MISTERIOSAS

de cocodrilo

trasladarse a su casa, apro-
 nstanc se encontrase Jorge en la pose-
 iando dependencias, y entre ellas
 marando su atención sobre los
 ción entre los cuales había uno
 ella al cuerpo de la víctima.
 cuchalente, y la taimada Agata
 nomenlaboratorio.
 ó, su aspiciroz descubrió el vacío
 de los había dejado el botecito que

os me el conde de Preland había
 on en repente
 espuesión que Jorge estaba ocu-
 torio, estillo de Sully la camarera
 la siber al marqués.
 és—le—, mi señora está acu-
 do me esposo, y quiere que vaya
 e Jorge París.
 ue había el prefecto de Policía, de-

(Continuará)

IRTO

Últimas creaciones

CANTAS, 7

más luanelo, 19.—Teléf. 73402

PRICK
 (American Cirque)
 Plaza del Rey, 7 Tel. 94422
 Empresa y Dirección
 CORZANA Y PERZOFF
 4: Matinee popular.
 6,30 y 10,30: ¡Éxito enorme del
 programa! Focas. Caballos.
 Avión infernal. Hermanos
 Méndez. Rosezey. Pamplinas
 y toda la gran compañía.
 ¡Todo Madrid al Circo!

REAL CINEMA
 Exito de la película
 LUCES DE LA CIUDAD

AL KAZAR
 A las 6,30 y 10,30:
 LITERATURA

REINA VICTORIA
 (Compañía de Irene López)
 A las 6,30 y 10,30: El cuento
 del lobo.

Pelikán Kursal
 Atocha, 68 - Teléfono 70930
 Todos los días a las 11 noche
 Grandes atracciones
 ¡Exito! de Conchita Sánchez
 Encarnita Daza y Bella Dorita
 De 1 a 4 madrugada
 Gran Souper Tango
 Orquesta Arteaga
 Domingos y fiestas, bailes populares

MARAVILLAS
 Malasaña, 6 Tel. 36993
 Compañía lirica de Pepe Romeu.
 A las 4:
 El último romántico.
 A las 6,30 y 10,30:
 Marcha de Honor.
 ¡Gran éxito!

PAVON
 CINEMATÓGRAFO SONORO
 A las 4, 6,30 y 10,30: Exito de
 la película Toda una vida.

ZARZUELA
 Calle de Jovellanos, 4 Tel. 17347
 Compañía de Revistas y Zarzuelas
 EULOGIO VELASCO
 A las 6,45 y 10,45:
 Flores de lujo
 ¡Gran éxito!

TRIANON SEVILLA
 Magdalena, 30.-Teléf. 13033
 Salón completamente reformado.
 Formidables atracciones
 de gran fama.
 GRANNIOSO CUADRO F AMENCO
 SOUPR TANGO
 El mejor de Madrid.
 Todos los días tarde y noche
 Consumición n finma U A peseta.

PENSION URZAY MADRID
 MANUEL FERNANDEZ Y GONZALEZ 10.12
 PENSION DESDE 8,00 PESETAS
 TELEFONO 11921

Gijón.—Paseo de Recoletos, 21.—Teléfono 12607.
 Granja El Henar.—Alcalá, 40.—Teléfono 12079.
 Kutz.—Av. C. Peñalver, 16.—Teléfono 14219.
 Levante.—Puerta del Sol, 4.—Teléfono 12708.
 Madrid.—Alcalá, 9.—Teléfono 10257.
 María Cristina.—Mayor, 6.—Teléfono 15456.
 Nacional.—Toledo, 19.—Teléfono 10794.
 Regina.—Alcalá, 19.—Teléfono 12426.

GRANDES HOTELES

Palace.—Plaza de las Cortes, 5.—Teléfono 11100.
 Ritz.—Plaza de la Lealtad, 1.—Teléfono 12856.
 París.—Alcalá, 2.—Teléfono 10260.
 Inglés.—Echegaray, 10.—Teléfono 11030.
 Reina Victoria.—Plaza del Angel, 8.—Teléf. 12870.
 Regina.—Alcalá, 19.—Teléfono 14683.
 Príncipe de Asturias.—Echegaray, 1.—Tel. 12873.
 Florida.—Plaza del Callao, 2.—Teléfono 18359.
 Grand Hotel.—Arenal, 19 y 21.—Teléfono 12185.
 Gran Vía.—Av. Pi y Margall, 3.—Teléfono 14680.
 Roma.—Av. C. Peñalver, 9.—Teléfono 16018.
 Savoy.—Paseo del Prado, 26.—Teléfono 11166.
 Alfonso XIII.—Av. Pi y Margall, 12.—Tel. 14780.
 Barcelona.—Mariana Pineda, 7.—Teléfono 11661.
 Biarritz.—Victoria, 2.—Teléfono 11537.

ALGUNOS SERVICIOS DEL AYUNTAMIENTO

Alcaldía-Presidencia, Plaza de la Villa, teléfono 10106.—Comisiones de Concejales, Plaza de la Villa, 5, teléfono 10808.—Tercera Casa consistorial, Plaza de la Constitución, 3, teléfono 10021.

AGUAS POTABLES Y ALCANTARILLADO

Dirección, Plaza de la Villa, 4, teléfono 10922.—Inspección, Casa Cisneros, Plaza de la Villa, 4, teléfono 11227.—Inspección de Alcantarillas, Plaza de la Constitución, 3, teléf. 10012.—Almacenes de la Villa, Santa Engracia, 104, teléf. 30034.—Alumbrado, Dirección, Plaza de la Villa, 5, teléf. 10624.—Arquitectos, Dirección, Plaza de la Villa, 4, teléf. 11406.—Carruajes, Dirección, Plaza de la Constitución, teléfono 11070.—Colegio de Ntra. Sra. de la Paloma, Dehesa de la Villa, teléf. 30410.—Depositaría Municipal, Plaza de la Villa, 5, teléf. 12853.—Eсанche, Jefe Negociado, Ayala, 14, teléf. 52859.—Inspección facultativa, Costanilla de los Angeles, 13, teléfono 13659.—García Municipal, Jefatura, Plaza de la Constitución, 3, teléf. 20021.—Guardia de Caballería, Costanilla de los Desamparados, 15, tel. 10651.—Imprenta municipal, Sacramento, 2, tel. 13337.—Incendios, Dirección, Imperial, 10, tel. 12800.—Laboratorio central, Bailén, 43, tel. 70326.—Puesto de Desinfección, Plaza de San Francisco, 3, tel. 73729.—Limpiezas, Dirección, Imperial, 10, tel. 14630.—Mataderos, Dirección, Paseo de la Chopera, tel. 70116.—Mercado de la Cebada, Plaza de la Cebada, teléfono 70405.—Mercado de los Mostenses, Plaza de los Mostenses, teléf. 15279.—Parques y jardines, Dirección, Parque de Madrid, teléf. 54382.—Puericultura, Casa central, Peñón, 23, teléfono 71341.

RECAUDADORES DE ARBITRIOS

Congreso: D. Enrique Conde Salazar, Gobernador, 33, teléfono 17954.—Palacio: D. Ramón Martínez, Fomento, 22, teléfono 17060.—Sanidad, Negociado, Plaza de la Villa, 5, teléfono 50182.

CASAS DE SOCORRO

Buenavista: Castelló, 65, teléfono 52430.—Centro: Navas de Tolosa, 3, teléfono 10025.—Congreso: Fuencarral, 8, teléfono 10048.—Congreso (sucursal): Hermosilla, 51, teléfono 30204.—Chamberí: Eloy Gonzalo, 15, teléfono 30271.—Chamberí (sucursal): Santa Engracia, 130, teléfono 30268.—Hospicio: Augusto Figueroa, 43, teléfono 16139.—Hospital (sucursal): Santa Isabel, 36, teléfono 74424.—Inclusa: Encomienda, 21, teléfono 70254.—Latina: Carrera de San Francisco, 8, teléfono 70050.—Latina (sucursal): General Ricardos, 4, teléfono 70755.—Palacio:

JABON Y LEJIA



CATARINEU

ACEITES FILTRADOS - Pidanse en todas partes

ARAVACA-FUENCARRAL

DESPACHO **FUENCARRAL, 58**

EN MADRID:

TELEFONO 10427

Casa Marcelino

COLMADO TIPICO ANDALUZ

Manzanilla de las mejores marcas

GRAN BODEGA

Recientemente inaugurada

VINOS DE MESA. Los más finos e inmejorables

Manuel Fernández y González 8

TELEFONO 95124

PARA HOMBRES

Ayer ventrudo, hoy enjuto, es que uso

LA FAJA DE JUSTO

JUSTO JUAN

10, CARMEN, 10



LA CORUÑA MARTIN NAVAZO

Vinos - Restaurant - Cervezas - Licores de todas las marcas - Mariscos del día - Aperitivos y bocadillos
 —: La peña más clásica :—

4, ALCALÁ, 4

Confitería :: Pastelería :: Fiambres

N I Z A

Especialidades y creaciones para el te y postres
 Se sirven LUNCHS

Arrensola, 20, y Orellana, 16 :—: Glorieta de Bilbao, 7, y Sagasta, 2 :—: Teléfono 83253

CASA MERP
 ARREGLA STYLOGRAFICAS
 ECHEGARAY 7 - TELEFONO 10095 - MADRID

Cristino Martos, 5, teléfono 30073.—Palacio (sucursal): Plaza del Puente de Segovia, 3, teléfono 70120. Universidad: Alberto Aguilera, esquina a Vallehermoso, teléfono 32142.

Líneas aéreas españolas

Servicio diario a SEVILLA y BARCELONA

HORARIO DE INVIERNO

Salida de Getafe (Madrid) para Sevilla, a las 13'45

Precio, 125 pesetas

Salida de Getafe (Madrid), para Barcelona, a las 9'15

Precio, 150 pesetas

Billetes de ida y vuelta con el 15 por 100 de descuento. Transporte gratuito de 15 kilogramos de equipaje.

Transporte rápido de MERCANCIAS a 1'50 ptas. km.

Informes en agencias y hoteles

Despacho central, Antonio Maura, número 2. Teléfonos, 18230 y 18238. Despacho auxiliar, avenida Conde Peñalver, 18. (Hispano Suiza. Telf. 16067, Madrid.

Compañía Madrileña de Urbanización

Tranvía de Cuatro Caminos-Ciudad Lialen-Ventas

Servicio días laborables: Por la mañana, cada quince minutos; por la tarde, cada diez minutos. Domingos y días festivos, cada cinco minutos.

Tranvía de Cuatro Caminos a la Dehesa de la Villa

Servicio días laborables: Desde Cuatro Caminos, cada diez minutos; desde la Red de San Luis (Gran Vía), coches disco núm. 20, cada nueve minutos.

Tranvía desde Cuatro Caminos a Fuencarral

Cada treinta minutos.

Tranvía de Cuatro Caminos a Tetuán

Cada tres minutos. Servicio director desde el Puente de Vallecas a Tetuán, coches disco núm. 14, cada diez minutos.

Tranvía de Ventas a Canillejas

Servicio cada hora, saliendo los coches de Ventas, desde las 7,25 hasta las 22'25.

LINEAS DE TRANVIAS	
1 Sol-Salamanca.....	0,15
2 Sol-Argüelles.....	0,15
3 Salamanca-Sol, 0,15.—Sol-Quevedo.....	0,10
4 Sol-Ventas, 0,20.—Sol-Pardifias.....	0,15
Servicio especial Plaza de Toros, Cda. de novillos, 0,20.—Toros.....	0,50
5 Sol-Pardifias.....	0,15
6 Goya-Sol, 0,15.—Sol-Argüelles.....	0,15
7 Sol-Hipódromo.....	0,15
8 Bombilla-Sol, 0,30.—Sol-Hpno.....	0,15
9 Sol-Bombilla, 0,30.—Sol-Norte.....	0,20
10 Sol-Estación del Norte.....	0,20
11 Argüelles-Bilbao-Retiro.....	0,15
12 Sol-Argüelles (Rosales).....	0,15
13 Antón Martín-Sol, 0,10.—Sol-Quevedo.....	0,10
14 P. Vlls.-Sol, 0,25.—Sol-Qdo.-Cuatro Caminos.....	0,10
15 P. Vallecas-Sol, 0,25.—Sol-Chambers-Argüelles.....	0,10
16 Sol-Fico, 0,25.—Sol-A. Martín.....	0,10
17 C. Caminos-Sol, 0,10.—Sol-Fgs.....	0,05
18 Obelisco-Sol, 0,10.—Sol-S. Fco.....	0,10
19 C. Caminos.—P. A. Martínez.....	0,10
20 C. Caminos-Red de San Luis.....	0,10
21 Sol-Pozas (por Leganitos).....	0,15
22 Pozas-Sol, 0,15.—Sol-Ibmbajds.....	0,10
23 Sol-Fuenteclilla.....	0,10
24 P. Carabanchel-Bajo, 0,30.—Carabanchel Alto.....	0,10
Sol-Especial P. de Toros, Corrida de Novillos, 0,30.—Cda. de Toros.....	0,50
Plaza Mayor-Leganés.....	0,50
25 Cibeles-Puerta de Toledo.....	0,15
26 Pozas-Sol, 0,15.—Sol-Delicias.....	0,15
27 Red de San Luis-Prosperidad.....	0,20
28 Puente Vallecas-Antón Martín.....	0,20
29 Hipódromo-Chamartín la Rosa.....	0,15
30 Sol-Diego de León (por S.).....	0,15
31 Santo Domingo-estación Norte.....	0,15
32 Santo Domingo-Pozas.....	0,15
33 Plaza Mayor-Puerta del Angel.....	0,10
34 C. Caminos-Glorieta de Bilbao.....	0,10
35 Cibeles-Goya (final).....	0,15
36 Cibeles-Plaza de Santa Cruz (por Ventura Rodríguez).....	0,15
37 Prosperidad.—P. A. Martínez.....	0,15
38 Santo Domingo-Pozas 0,15.—Pozas.—Escuela de Agricultura, Puerta de Hierro.....	0,20
39 Cibeles-Hipódromo.....	0,15
40 Cibeles-Plaza Manuel Becerra.....	0,15
41 Plaza Mayor-Fuenteclilla.....	0,05
42 Plaza Mayor-Mataderos.....	0,20
43 Quevedo-Cibeles-P. Atocha.....	0,15
44 Glorieta de Bilbao-Colón-Goya.....	0,15
45 Glorieta Ruiz Jiménez-García Gaztambide.....	0,15

CUESTA DE LAS PERDICES

Cada día es mayor el éxito del nuevo

PALACIO RESTAURANT LA PERGOLA

Inaugurado recientemente, con todos los adelantos modernos

Siempre su cubierto especial: 9 pesetas

Thés selectos, 2,50 pesetas

MERIENDAS ESPECIALES PRECIOS ECONOMICOS

CUESTA DE LAS PERDICES

Teléfono 54

ARAVACA



EXPOSICION de muebles nuevos

M. Maldonado

Variedad y economía :—: Fabricación propia

LEGANITOS, 4

TODA LA CASA.—TEL. 15.924

FABRICA DE PLISADOS, VAINICAS E INCRUSTACIONES MECANICAS

LA CASA MAS ANTIGUA DE MADRID

Se hacen toda clase de plisados y en todos los anchos. Unica Casa que tiene siempre las últimas creaciones de París

ARTURO HUERTA

FERNANDO VI, 12, PRAL. - TELEFONO 33681

Sastrería

Terrado

Sastrería

*Proveedor de las Cooperativas del Ministerio
del Ejército y Real Institución.*

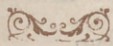

LEGANITOS

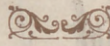

Trajes

Uniformes

Gabanes

2

de

Trincheras

Teléfono 13799

todas clases

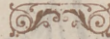
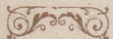

PLAZOS Y CONTADO



JOSE GUILLAMON

CALEFACCIONES Y SANEAMIENTOS

Aplicaciones generales del calor
a edificios y a la industria.

ESPECIALIDAD EN CALEFACCIONES INDEPENDIENTES POR PISOS. MÁS DE 2.000 INSTALACIONES FUNCIONANDO EN TODA ESPAÑA

PROYECTOS Y PRESUPUESTOS GRATIS

Oficinas: **SAGASTA, 7** duplicado

TELÉFONO 33875

Sucursal en **MURCIA**: Plaza de San Bartolomé, 1 y 2



La Bondad

ESTRELLA, 13

SELECTOS ACEITES, VINOS DE MESA Y JABONES
EXQUISITOS CAFÉS, AZÚCARES Y CHOCOLATES

Servicio a domicilio rápidamente - Teléfono núm. 19.697

PROPIETARIO DE LOS VINOS RIOJA GRAN DUQUE y DUCAL
ABASTECEDOR DE LOS PRINCIPALES HOTELES Y RESTAURANTS

KARDEX

FICHERO VISIBLE PERFECTO



CAJAS DE CAUDALES
MUEBLES DE ACERO
PARA OFICINAS
ARCHIVADORES, MESAS,
ARMARIOS, ETC.



Montera, 28

MADRID



Mi orgullo

ES EL ASPIRADOR DE POLVO

VAMPIRO

Con él puedo limpiar las alfombras, los muebles y tapices sin que quede una partícula de polvo.

ENCERADORAS ELÉCTRICAS
Hobby - Dandy - Victor - Express

A. E. G.—Sección Santo

Paseo de Recoletos, 17

Teléfono 19447

**CALIDAD
COMODIDAD**

AEG

**APARATOS DE
CALEFACCION**

IMPRESINDIBLES PARA LA CASA

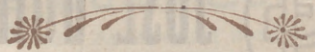

En todos los buenos, acreditados establecimientos del ramo

y

A. E. G. Ibérica
de Electricidad

(S. A.)



Bombardier
ESTRELLA 13