

Noveno año de publicación no interrumpida

# Espectáculos de Madrid

REVISTA DIARIA

GUIA DE LA CAPITAL

NOVELAS PASATIEMPOS

CRONICAS DE TEATROS

TOROS

CINES  
VARIETÉS  
Y  
SPORT

Reparto Gratis

- DIRECCIÓN -  
2- CONDE DE ROMANONES, 2

## MECAPHONE

EL FONOGRAFO PORTATIL MAS POTENTE  
Y DE MAS CLARO SONIDO

VENTA EXCLUSIVA:

### Unión Musical Española

Carrera de San Jerónimo, 30, y Preciados, 5 - Madrid



Pere Durán



# LA MARAVILLA DEL SIGLO



¿Ha oído Ud. la

## NUEVA GRAMOLA CON CAMARA ACÚSTICA "REENTRANTE?"

En caso negativo, hágalo en seguida. Acuda sin pérdida de tiempo a un agente nuestro y pida una audición musical con este nuevo instrumento. Al escuchar las primeras notas sentirá usted la sensación de que los artistas se hallan en su presencia. Su ánimo quedará cautivado ante esta nueva maravilla, y radiante de placer deseará usted adquirir este prodigioso aparato, que reproduce todos los sonidos musicales con una precisión verdadera admirable. Una sola audición le convencerá.

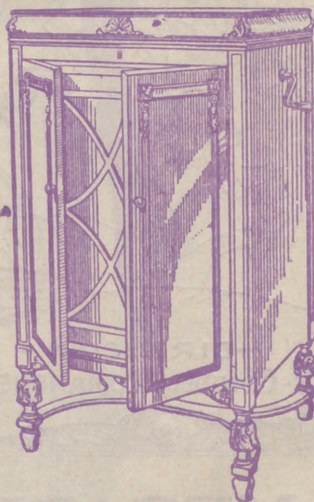

# La Voz de su Amo

COMPañÍA DEL GRAMÓFONO, S. A. E.  
AVENIDA DE PÍ Y MARGALL, 1.—MADRID

Fábrica:  
URGEL, N.º 234  
BARCELONA





**DISTRIBUCION DE NUESTRAS TIRADAS**



Todos los días, de doce y media a dos, en los Casinos de Madrid, Bellas Artes, Gran Peña; en los Hoteles Palace, París, Inglés, Reina Victoria, Regina y Príncipe de Asturias. De cuatro a cinco (tarde), en los siguientes Cafés y de esta forma: *Martes, Jueves y Sábados*, Cafés Oriental, Lisboa, Puerto Rico, Universal y Colonial. *Miércoles, Viernes y Domingos*, Lyon d'Or, Maison Dorée, Café-Bar La Montaña y Norte. Diariamente se reparte en los Bares Villa-Rosa, Plaza de Santa Ana, 17; «Madrid-Sevilla». Echegaray, 21, y en la Peluquería de Moda, Prado, 7.— Lo que avisamos a los señores anunciantes para que lo comprueben.

Para toda clase de anuncios y propagandas dirijanse a la Dirección:

**2, Conde de Romanones, 2**

**HORARIO DE TRENES**

NORTE	Salida	Llegada
Mixto a Hendaya ... ..	6	19,40
Rápido Santander-Gijón... ..	9	22,15
Idem a Hendaya y Zamora... ..	9,50	20,35
Idem a Hendaya y Zamora... ..	10,05	21,20
Mixto a Coruña... ..	10,25	14,50
Rápido a Bilbao... ..	13	22,50
Expreso a Galicia... ..	19,20	9,40
Correo a Santander... ..	19,30	8,15
Idem a Galicia... ..	19,40	7,45
Expreso a Asturias... ..	20,15	8
Surexpreso a Hendaya... ..	20,30	9,15
Expreso a Santander... ..	20,45	10,25
Mensajerías a Venta de Baños... ..	20,50	5
Expreso a Bilbao... ..	22	9
Idem a Bilbao-Salamanca... ..	22,30	7
Correo a Irún... ..	22,45	6
<b>NORTE GERCANIAS</b>		
Mixto a Avila y Cercedilla... ..	6	19,40
Tranvía a El Escorial... ..	6,50	11,10
Ligero a Segovia... ..	7,30	19,55
Idem a Segovia... ..	7,50	20,25
Idem a Avila... ..	8,15	20,10
Tranvía a Avila-Cercedilla... ..	10,10	8,48
Idem a Pozuelo... ..	12,45	21,45
Ligero a Cercedilla-Navalperal ... ..	14,10	21,55
Tranvía a Pozuelo... ..	16,35	17

Sigue en la cuarta plana.

**ARMENGOL**  
ACREDITADA Y ANTIGUA LANERIA  
Y COLCHONERIA

Grandes existencias en lanas y telas adamasca-  
das y listadas para toda clase de colchones.  
Duvets, plumas, miraguanos, borras, zaleas,  
etcétera, etc.

**BARQUILLO, 30 - Teléf. 34272**

TELEFONO 10251



**NO TIENE SUCURSALES**

¿Quiere usted comer bien y económi-  
camente? Visite en ADUANA, 21, el

**Restaurant MOLINERO**

Excelente servicio a la carta  
Cubiertos a 3,50  
y 5 pts., con vino  
SE ADMITEN ABONOS



**NORTE CERCANIAS**

	Salida	Llegada
Ligero a Avila...	17,10	18
Idem a Segovia...	18	12
Tranvía a Navalperal...	18,20	22,50
Ligero al Espinar...	18,55	23,13
Tranvía a El Escorial...	19,50	21,05
Idem a Pozuelo...	21	19,40
Mensajerías a Segovia-Escorial...	20,50	15,45

**M. Z. A.**

Tranvía a Getafe...	6,20	7,45
Omnibus a Alicante-Andalucía...	7	18,45
Idem a Zaragoza-Barcelona...	7,20	20,50
Expreso a Badajoz...	8,45	20,45
Idem a Alicante y Valencia...	9	19,40
Idem a Zaragoza-Barcelona...	9,40	22
Idem a Andalucía...	9,50	20,25
Idem a Andalucía...	10,55	21,05
Mensajerías a Alicante-Cartagena...	11,10	22,10
Idem a Badajoz...	12	17,30
Expreso a Zaragoza...	15,15	15,30
Correo a Badajoz...	19,45	9,40
Expreso a Zaragoza-Barcelona...	20,20	9
Correo a Zaragoza-Barcelona...	20,40	8
Idem a Andalucía...	21,35	9,10
Expreso a Andalucía...	21,40	10
Correo-Expreso a Cartagena...	21,45	8,30
Expreso a Valencia...	22,10	8
Idem a Sevilla...	22,40	8,45
Correo-Expreso a Alicante...	23	7,30
Idem a Andalucía...	23,25	7

**M. Z. A. GERCANIAS**

Omnibus a Toledo...	7	11,20
Expreso a Toledo y Cuenca...	9,10	17,15
Omnibus a Cuenca...	17,15	10,40
Idem a Aranjuez...	13	8,30
Correo a Cuenca...	18,30	22,10
Tranvía a Getafe...	6,20	7,45
Omnibus a Toledo...	7,45	14,35
Tranvía a Getafe...	9,25	13,15
Mensajerías a Toledo...	12	17,30
Tranvía a Getafe...	14,15	16
Correo a Toledo...	18,10	9
Tranvía a Getafe...	19,55	21,20
Omnibus a Toledo...	21,20	21,45

**OESTE**

Discrecional a Talavera...	7,25	10,54
Mixto a Cáceres-Lisboa...	8,45	19,50
Mercancías a Griñón...	14	6,55
Correo a Lisboa...	20,25	9,05
Rápido a Lisboa...	23,28	8,20

**AUTOMÓVILES.—Tarifa para su servicio.**

**FRANJAS ENCARNADA Y VERDE**

*De uno o dos asientos:*

Los 800 primeros metros...	0'40
Por cada 250 metros más o fracción...	0'10
Por cada hora que el coche esté parado...	4'00

*De tres o más asientos:*

Los 800 primeros metros...	0'60
Por cada 333 metros más o fracción...	0'20
Por cada hora que el coche esté parado...	4'00
Despedidos en el tercer límite, se abonará por regreso...	1'25

**COCHES DE PLAZA**

Por carreras.—Una o dos personas...	1'25
Por cada asiento más...	0'50
Por horas.—Una o dos personas...	3'00
Por cada asiento más...	0'75

**EL EQUIPAJE MODERNO**

Fabricación de cajas de madera para vestidos y sombreros. Se construyen baules y maletas. Se hacen encargos especiales

**MAYOR, 73 - Teléfono 94847**

Talleres: **LUIS VELEZ DE GUEVARA, 4**  
**TELEFONO 18953**

**DEPOSITO DE LINOLEUM**

Artículos de limpieza :: Tubos de goma  
Hules de mesas y para encerados

**FRANCISCO SERRANO**

Droguería y Perfumería :: Depósito de suelas y tacones de goma  
**- CONDE DE ROMANONES 11 -**  
Teléfono 18557.—MADRID

**Fábrica de Plisados**

*PEDRO FORASTE*

Plisados fantasía y especialidades :- Bordados  
Vainicas :- Incrustaciones

**VISITE ESTA CASA**

**PLAZA DEL PROGRESO. 3**

**GRAMOLAS Y DISCOS**

**SANTIAGO 10 Y 12 MADRID**

**GARRIO, MENENDEZ Y DESPALDIZA**

INFONES Y PEDIDOS

INSTRUMENTOS DE MÚJICA VIANOS

**Holton**

LABORATORIOS DEL DIA

BANDAS INSTRUMENTALES

**PIJAMAS, CAMISAS Y CORBATAS**

¡Imposible mejorar nuestro surtido y precios!

**"EL FENIX"**  
**MAYOR, 37 (esquina)**



# SERVICIOS DE LA CAPITAL

## GOBIERNO ESPAÑOL.—MINISTERIOS

Presidencia del Consejo de Ministros, Paseo de la Castellana, 3, teléfono 30165.—Ministerio de Estado, Plaza de las Provincias, 1, teléfono 52840.—Economía Nacional, Paseo de Atocha, 1 y 3, teléf. 73569.—Ministerio del Ejército, Alcalá, 53, teléfono 16552.—Ministerio de Fomento, Paseo de Atocha, 53, teléfono 73040.—Ministerio de Gobernación, Puerta del Sol, 7, teléfono 53037.—Ministerio de Hacienda, Alcalá, 11, teléfono 11370.—Instrucción Pública y Bellas Artes, Alcalá, 34, teléfono 11667.—Ministerio de Justicia y Culto, San Bernardo 47, teléfono 14945.—Ministerio de Marina, Paseo del Prado, 3, teléfono 70412.—Trabajo y Previsión, Marqués de la Ensenada, 8, teléfono 33391.

## LOS MAS IMPORTANTES BANCOS

Central.—Alcalá, 31.—Teléfono 11140.  
 Calamarte.—Alcalá, 44 y 46.—Teléfono 12890.  
 Ahorros y Construcciones.—Prim, 5.—Teléf. 10993.  
 Avila.—Peligros, 1.—Teléfono 10164.  
 Alemán Trasatlántico.—P.º Prado, 16.—Tel. 12955.  
 Bilbao.—Alcalá, 16.—Teléfono 12866.  
 Castilla.—Pl. Independencia, 2.—Teléf. 52001.  
 Cataluña.—Av. C. Peñalver, 19.—Teléfono 14664.  
 Crédito Industrial.—P.º Recoletos, 6.—Tel. 53834.  
 Crédito Local de España.—Alcalá, 22.—Tel. 12850.  
 España.—Alcalá y Salón del Prado.—Teléf. 11110.  
 Español de Crédito.—Alcalá, 14.—Teléfono 11126.  
 Español de Crédito Hipotecario.—Sagasta, 4.  
 Español del Río de la Plata.—Alcalá, 57.—Tel. 11040.  
 Germánico-América del Sur.—C.ª S. Jerónimo, 32.  
 Hipotecario.—Paseo de Recoletos, 12.  
 Hispano-Americano.—Plaza de Canalejas, 1.  
 Hispano de Edificación.—Av. C. Peñalver, 8 y 10.  
 Industria y Comercio.—C.ª San Jerónimo, 43.  
 Matritense.—San Agustín, 3.  
 Nacional de Mutualidades.—Serrano, 5.  
 Popular de León XIII.—Costanilla San Andrés, 7.  
 Sáinz.—Alcalá, 12.  
 Urquijo.—Alcalá, 55.  
 Vitalicio de España.—Alcalá, 25.  
 Vizcaya.—Nicolás M.ª Rivero, 8 y 10.  
 Zaragozano.—Nicolás M.ª Rivero, 4 y 6.  
 Anglo South American.—Av. C. Peñalver, 21.  
 Crédit Lyonnais.—Alcalá, 10.  
 Bolsa de Madrid.—Plaza de la Lealtad.

## TEATROS DISTINGUIDOS

Calderón.—Atocha, 12.—Teléfono 10187.  
 Price.—Plaza del Rey, 7.—Teléfono 51908.  
 Infanta Beatriz.—Claudio Coello, 45.—Teléf. 53108.  
 Cómico.—Mariana Pineda, 10.—Teléfono 10525.  
 Eslava.—Pasadizo de San Ginés.—Teléfono 14032.  
 Español.—Plaza del Príncipe Alfonso.—Teléf. 12121.  
 Fontalba.—Av. Pi y Margall, 6.—Teléfono 14419.  
 Infanta Isabel.—Barquillo, 14.—Teléfono 14778.  
 Lara.—Corredera de San Pablo, 17.—Teléf. 11631.  
 Pavón.—Embajadores, 11.—Teléfono 72315.  
 Reina Victoria.—C.ª San Jerónimo, 28.—Tel. 13458.  
 Zaruuela.—Jovellanos, 4 y 6.—Teléfono 14341.  
 Teatro Maravillas.—Malasaña, 6.—Teléfono 36993.

## LOS MEJORES CAFES

Oriental.—P.ª del Sol, 11 y 12.—Teléfono 13005.  
 Lisboa.—Mayor, 1.—Teléfono 15800.  
 Puerto Rico.—P.ª del Sol, 3.—Teléfono 14804.  
 Universal.—P.ª del Sol, 15.—Teléfono 15807.  
 Colonial.—Alcalá, 3.—Teléfono 12603.  
 Maison Dorée.—Alcalá, 22.—Teléfono 15804.  
 La Montaña.—Alcalá, 2.—Teléfono 15020.  
 Norte.—Montera, 54.—Teléfono 16802.  
 Colón.—Alcalá, 17.—Teléfono 16022.  
 Correos.—P.ª del Sol, 10.—Teléfono 12466.

## CALZADOS

# A RELLANO

LOS MEJORES  
 VISITE ESTA CASA

86, ATOCHA, 86

## SASTRERIA GALINDO

CORTE REGIO

TRAJES ULTIMA MODA



GABARDINAS ■ TRINCHERAS

SE ADMITEN GÉNEROS PARA SU CONFECCIÓN  
 8, Concepción Jerónima, 8. --- Teléfono 72746

## SALVA VIDAS

Vino rancio cosecha 1887

Vigoriza, purifica la sangre  
 y reanima el espíritu.

(BOUQUET EXQUISITS)

DE VENTA EN ESTABLECIMIENTOS DE LUJO

## REAL BRILLANTE

Vino de Valdepeñas  
 selecto

Se vende en hoteles  
 y cafés serios

Unico depósito en Madrid: Teléf. 18905

## FABRICA Y ALMACEN DE PIANOS

ORGANOS Y ARMONIUMS

RICARDO RODRIGUEZ

VENTAS AL CONTADO Y A PLAZOS

Despacho: Ventura de la Vega, 3  
 Talleres: PIZARRO, núm. 19 (Palacio de Cheste)  
 TELEFONO 12344

## VILLA-ROSA RESTAURANT

El mejor y más típico en su género  
 y el preferido por la buena Sociedad  
 SERVICIO PERMANENTE

PLATO DEL DIA

SERVICIO A LA CARTA

Visite usted VILLA-ROSA  
 Plaza del Príncipe Alfonso, 17. — Teléfono 12270



# CLEMENTE Y GARCIA

CAMISERIA  
Y  
ROPA BLANCA

## 51-Mayor-51

Equipos Canastillas, Batas, Blusas. Especialidad en ropas para niños.

### ESLAVA

Pasadizo S. Cinés Tel. 14092

Compañía de revistas de  
Enriqueta Serrano-Faustino Breñaño

A las 6,30 y 10,30:

**LAS GUAPAS**  
¡Formidable éxito!

### MUÑOZ SECA

A las 6,30 y 10,30:

**De muy buena familia**

### Calderón

Atocha, 12 Tel. 14333

A las 6,30 y 10,30:

**LA NIÑA «MERSÉ»**  
¡Gran éxito!

### MAIPU PIGALLS

ADUANA, 19 Dancing-Musical-Hall

Todas las noches a las 11,30,  
grandes atracciones. Ved al  
mago del jazz

**HARRY FLEMING**  
Exito de

**SOEURS DECBIAGGI**  
(Reinas parisinas)

MAIPU Aduana, 19

### Infanta Isabel

Calle del Barquillo, 14 Tel. 14778

A las 6,30:

**La noche loca**

A las 10,30:

**La noche loca**  
¡Gran éxito!

### ESPAÑOL

Compañía Guerrero - Mendoza

A las 6,30 y 10,30:

**Los amores de la Nati**

### LARA

A las 6,30 y 10,30: Tierra en los ojos.

### COMICO

A las 4: ¡Que trabaje Rita!  
A las 6,30 y 10,30: Doña Herodes.

### JAI-A-LAI

Calle de Alfonso XI, 6 Tel. 16606

A las 4 tarde:

Grandiosos partidos a  
**Pala y Remonte** por los «ases»  
de la pelota.

Vea V. los carteles de este Frontón.



NOVELAS Y MIS

## LAS AVENTURAS

todos. Apenas hubo dado un solo tiro.

Al desollarle se vió que tenía pulgadas de espesor; tantas personas cargaron a llevar la carne; el esqueleto pesaba libras.

Una mañana, hallando un procedente de Michilimackinac usada por los indios en una canoa canadiense de Mu de que no me había engañado observatorio, fui a comunicarla me congratuló, y me sentómela con expresión.

—Hijo mío—dijome fumamos juntos y siento usted que le amo y los mos expuesto para salvar los esfuerzos no hayan sido inútiles.

Poco después llegó el procedía de Michilimackinac; iba tripulada por tres.



«EL CISNE»



Número 44.708

Plaza del Progreso,

imp. Hijos de Tomás





# La antigua Cerámica NIVEIRO

DE TALAVERA

Por mejora y ampliación de local ha trasladado la EXPOSICION y VENTA de sus preciosos e inmejorables artículos a

Paseo de Recoletos, 14 Tel. 57769

## PRICE

Plaza del Rey, 7 Tel. 94422

A las 6,30: Formidable función, compuesta de atracciones de fama mundial.  
A las 10,30: Colosal función de circo y Campeonato de luchas Greco-Romanas (Véanse carteles.)

## INFANTA BEATRIZ

A las 6,30 y 10,30: Un programa político y Conchita Piquer.

## ALKAZAR

A las 6,30 y 10,30: Mari-Bel.

## REINA VICTORIA (Compañía Velasco)

A las 6,30 y 10,30:  
FLORES DE LUJO

## Pelikán Kursal

Atocha, 68 - Teléfono 70930  
Todos los días a las 11 noche  
Grandes atracciones  
¡Éxito grandioso!  
Encarnita Daza y Emilia Práxedes  
De 1 a 4 madrugada  
Gran Souper Tango  
Orquesta Arteaga  
Domingos y fiestas, bailes populares

## MARAVILLAS

Calle Malasaña, 6 Tel. 36993  
Temporada de grandes atracciones.

A las 6,30 y 10,30: Éxito formidable de Balder. Éxito colosal de Mercedes Serós.  
8 Maravillas Girls 8  
Butacas, 3 pesetas.

## PAVON

CINEMATÓGRAFO SONORO  
A las 6 y 10,15: Grandioso programa. Éxito de la película La Isla de los barcos perdidos.

## ZARZUELA

Calle de Jovellanos, 4 Tel. 17347  
Compañía María Teresa Montoya

A las 6,30 y 10,30:  
LA MUJER D SNUDA  
Creación de María Teresa Montoya.  
Butacas, 4 pesetas.

## ::: TRIANON SEVILLA :::

Magdalena, 30.-Teléf. 13033  
Todos los días, tarde y noche  
¡Gran éxito!  
Miranda Monteserin-Isabelita Flores  
CUADRO FLAMENCO  
SOUPER TANGO  
Consumición n fama UNA peseta.  
(No falte usted a TRIANON SEVILLA)

(Continuará)

# PENSION URZAY MADRID

MANUEL FERNANDEZ GONZALEZ 10,12

PENSION DESDE 8,00 PESETAS

TELEFONO 11921

## IMPERMEABLES

de señora y caballero, 35 pesetas.  
de niños, desde 7,50 pesetas.

## ESCO

MADRID. -- Teléfono 73.666

anelo, 19. -- Teléf. 73402



Gijón.—Paseo de Recoletos, 21.—Teléfono 12607.  
 Granja El Henar.—Alcalá, 40.—Teléfono 12079.  
 Kutz.—Av. C. Peñalver, 16.—Teléfono 14219.  
 Levante.—Puerta del Sol, 4.—Teléfono 12708.  
 Madrid.—Alcalá, 9.—Teléfono 10257.  
 María Cristina.—Mayor, 6.—Teléfono 15456.  
 Nacional.—Toledo, 19.—Teléfono 10794.  
 Regina.—Alcalá, 19.—Teléfono 12426.

**GRANDES HOTELES**

Palace.—Plaza de las Cortes, 5.—Teléfono 11100.  
 Ritz.—Plaza de la Lealtad, 1.—Teléfono 12856.  
 París.—Alcalá, 2.—Teléfono 10260.  
 Inglés.—Echegaray, 10.—Teléfono 11030.  
 Reina Victoria.—Plaza del Angel, 8.—Teléf. 12870.  
 Regina.—Alcalá, 19.—Teléfono 14683.  
 Príncipe de Asturias.—Echegaray, 1.—Tel. 12873.  
 Florida.—Plaza del Callao, 2.—Teléfono 18359.  
 Grand Hotel.—Arenal, 19 y 21.—Teléfono 12185.  
 Gran Vía.—Av. Pi y Margall, 3.—Teléfono 14680.  
 Roma.—Av. C. Peñalver, 9.—Teléfono 16018.  
 Savoy.—Paseo del Prado, 26.—Teléfono 11166.  
 Alfonso XIII.—Av. Pi y Margall, 12.—Tel. 14780.  
 Barcelona.—Mariana Pineda, 7.—Teléfono 11661.  
 Biarritz.—Victoria, 2.—Teléfono 11537.

**ALGUNOS SERVICIOS DEL AYUNTAMIENTO**

Alcaldía-Presidencia, Plaza de la Villa, teléfono 10106.—Comisiones de Concejales, Plaza de la Villa, 5, teléfono 10808.—Tercera Casa consistorial, Plaza de la Constitución, 3, teléfono 10021.

**AGUAS POTABLES Y ALCANTARILLADO**

Dirección, Plaza de la Villa, 4, teléfono 10922.—Inspección, Casa Cisneros, Plaza de la Villa, 4, teléfono 11227.—Inspección de Alcantarillas, Plaza de la Constitución, 3, teléf. 10012.—Almacenes de la Villa, Santa Engracia, 104, teléf. 30034.—Alumbrado, Dirección, Plaza de la Villa, 5, teléf. 10624.—Arquitectos, Dirección, Plaza de la Villa, 4, telef. 11406.—Carruajes, Dirección, Plaza de la Constitución, teléfono 11070.—Colegio de Ntra. Sra. de la Paloma, Dehesa de la Villa, teléf. 30410.—Depositaría Municipal, Plaza de la Villa, 5, teléf. 12853.—Ensanche, Jefe Negociado, Ayala, 14, teléf. 52859.—Inspección facultativa, Costanilla de los Angeles, 13, teléfono 13659.—Guardia Municipal, Jefatura, Plaza de la Constitución, 3, teléf. 20021.—Guardia de Caballería, Costanilla de los Desamparados, 15, tel. 10651.—Imprenta municipal, Sacramento, 2, tel. 13337.—Incendios, Dirección, Imperial, 10, tel. 12800.—Laboratorio central, Bailén, 43, tel. 70320.—Puesto de Desinfección, Plaza de San Francisco, 3, tel. 73729.—Limpietas, Dirección, Imperial, 10, tel. 14630.—Mataderos, Dirección, Paseo de la Chopera, tel. 70116.—Mercado de la Cebada, Plaza de la Cebada, teléfono 70405.—Mercado de los Mostenses, Plaza de los Mostenses, teléf. 15279.—Parques y jardines, Dirección, Parque de Madrid, teléf. 54382.—Puericultura, Casa central, Peñón, 23, teléfono 71341.

**RECAUDADORES DE ARBITRIOS**

Congreso: D. Enrique Conde Salazar, Gobernador, 33, teléfono 17954.—Palacio: D. Ramón Martínez, Fomento, 22, teléfono 17960.—Sanidad, Negociado, Plaza de la Villa, 5, teléfono 50182.

**CASAS DE SOCORRO**

Buenavista: Castelló, 65, teléfono 52430.—Centro: Navas de Tolosa, 3, teléfono 10025.—Congreso: Fuencarral, 8, teléfono 10048.—Congreso (sucursal): Hermosilla, 51, teléfono 30204.—Chamberí: Eloy Gonzalo, 15, teléfono 30271.—Chamberí (sucursal): Santa Engracia, 130, teléfono 30268.—Hospicio: Augusto Figueroa, 43, teléfono 16139.—Hospital (sucursal): Santa Isabel, 36, teléfono 74424.—Inclusa: Encomienda, 21, teléfono 70254.—Latina: Carrera de San Francisco, 8, teléfono 70050.—Latina (sucursal): General Ricardos, 4, teléfono 70755.—Palacio:

**JABON Y LEJIA**



**CATARINEU**

**ACEITES FILTRADOS - Pidanse en todas partes**

**ARAVACA-FUENCARRAL**

DESPACHO **FUENCARRAL, 58**  
 EN MADRID:

TELEFONO 10427

**Casa Marcelino**

**COLMADO TIPICO ANDALUZ**

**Manzanilla de las mejores marcas**

**GRAN BODEGA**

Recientemente inaugurada

**VINOS DE MESA. Los más finos e inmejorables**

**Manuel Fernández y González, 8**

TELEFONO 95124



**PARA HOMBRES**

Ayer ventrudo, hoy enjuto, es que uso LA FAJA DE JUSTO

**JUSTO JUAN**

10, CARMEN, 10

**LA CORUÑA MARTIN NAVAZO**

Vinos - Restaurant - Cervezas - Licores de todas las marcas - Mariscos del día - Aperitivos y bocadillos  
 —:— La peña más clásica :—:—

**4, ALCALÁ, 4**

Confitería :: Pastelería :: Fiambres

**N I Z A**

Especialidades y creaciones para el te y postres  
 Se sirven LUNCHS

Argensola, 20, y Orellana, 16 :—: Glorieta de Bilbao, 7, y Sagasta, 2 :—: Teléfono 83253

**CASA "MERP"**  
 ARREGLA STYLOGRAFICAS  
 ECHEGARAY 7 - TELEFONO 10095 - MADRID

LINEAS DE TRANVIAS



Crístino Martos, 5, teléfono 30073.—Palacio (sucursal): Plaza del Puente de Segovia, 3, teléfono 70120. Universidad: Alberto Aguilera, esquina a Vallehermoso, teléfono 34142.

**LINEAS AEREAS ESPAÑOLAS**

Servicio diario a SEVILLA y BARCELONA

HORARIO DE INVIERNO

Salida de Getafe (Madrid) para Sevilla, a las 13'45

Precio, 125 pesetas

Salida de Getafe (Madrid), para Barcelona, a las 9'15

Precio, 150 pesetas

Billetes de ida y vuelta con el 15 por 100 de descuento. Transporte gratuito de 15 kilogramos de equipaje.

Transporte rápido de MERCANCIAS a 1'50 ptas. km.

Informes en agencias y hoteles

Despacho central, Antonio Maura, número 2. Teléfonos, 18230 y 18238. Despacho auxiliar, avenida Conde Peñalver, 18. (Hispano Suiza. Telf. 16067, Madrid.

**Compañía Madrileña de Urbanización**

*Tranvía de Cuatro Caminos-Ciudad Lianal-Ventas*

Servicio días laborables: Por la mañana, cada quince minutos; por la tarde, cada diez minutos. Domingos y días festivos, cada cinco minutos.

*Tranvía de Cuatro Caminos a la Dehesa de la Villa*

Servicio días laborables: Desde Cuatro Caminos, cada diez minutos; desde la Red de San Luis (Gran Vía), coches disco núm. 20, cada nueve minutos.

*Tranvía desde Cuatro Caminos a Fuencarral*

Cada treinta minutos.

*Tranvía de Cuatro Caminos a Tetuán*

Cada tres minutos. Servicio director desde el Puente de Vallecas a Tetuán, coches disco núm. 14, cada diez minutos.

*Tranvía de Ventas a Canillejas*

Servicio cada hora, saliendo los coches de Ventas, desde las 7'25 hasta las 22'25.

*Ferrocarril a Colmenar Viejo*

Salidas de trenes desde Cuatro Caminos, a las 9'32. Idem de Colmenar, a las 8'15.

**LINEAS DE TRANVIAS**

1 Sol-Salamanca.....	0,15	Sol-Especial P. de Toros Corri-	0,50
2 Sol-Argüelles.....	0,15	da de Novillos, 0,30.—Cda. de	0,50
3 Salamanca-Sol, 0,15.—Sol-Que-	0,15	Toros.....	0,50
4 Sol-Ventas, 0,20.—Sol-Pardinas,	0,15	Plaza Mayor-Leganés.....	0,15
Servicio especial Plaza de Toros,	0,15	Cibeles-Fuercia de Toledo.....	0,15
Cda. de novillos, 0,20.—Toros,	0,50	Fozas-Sol, 0,15.—Sol-Bellecas.....	0,20
5 Sol-Pardinas.....	0,15	27 Puente de Vallecas-Prosp. Idad.....	0,20
6 Goya-Sol, 0,15.—Sol-Argüelles.....	0,15	29 Hipódromo-Chamartín Marfín.....	0,15
7 Sol-Hipódromo.....	0,15	31 Sol-Diego de León (por S.).....	0,15
8 Bombilla-Sol, 0,30.—Sol-Hpno.....	0,15	33 Santo Domingo-Pozas.....	0,15
9 Sol-Bombilla, 0,30.—Sol-Norte.....	0,20	34 Santo Domingo-Puerta del Angel.....	0,10
10 Sol-Estación del Norte.....	0,20	35 Plaza Mayor-Glorieta de Bilbao.....	0,10
11 Argüelles-Bilbao-Retiro.....	0,15	37 Cibeles-Puerta de la Princesa.....	0,15
12 Sol-Argüelles (Rosales).....	0,15	38 Cibeles-Goya (final).....	0,15
13 Antón Marfín-Sol, 0,10.—Sol-	0,10	39 Pozas-Plaza de Santa Cruz (por	0,15
Quevedo.....	0,10	Ventura Rodríguez).....	0,15
14 P. Vills.-Sol, 0,25.—Sol-Qto.-Cur-	0,10	40 Prosperidad.—P. A. Marfinez.....	0,15
tro Caminos.....	0,10	41 Santo Domingo-Fozas, 0,16.—Fo-	0,15
15 P. Vallecas-Sol, 0,25.—Sol-Cham-	0,10	zas-Escuela de Agricultura.....	0,20
ber-Olavide.....	0,10	Puerta de Hierro.....	0,15
16 Sol-Pico, 0,25.—Sol-A. Marfín.....	0,10	42 Cibeles-Hipódromo.....	0,15
17 C. Caminos-Sol, 0,10.—Sol-Pgs.....	0,05	44 Cibeles-Plaza Manuel Becerra.....	0,05
18 Obelisco-Sol, 0,10.—Sol-S. Fco.....	0,10	46 Plaza Mayor-Fuente de la...	0,20
19 C. Caminos.—P. A. Marfinez.....	0,10	47 Plaza Mayor-Mataderos.....	0,15
20 C. Caminos-Red de San Luis.....	0,15	48 Quevedo-Cibeles-P. Atocha.....	0,15
21 Sol-Pozas (por Leguaitos).....	0,15	49 Glorieta de Bilbao-Colón-Goya.....	0,15
22 Pozas-Sol, 0,15.—Sol-Embajds.....	0,10	50 Glorieta Ruiz Jiménez-García	0,15
23 Sol-Fuente de la... ..	0,10	Gaztambide.....	0,15
24 P. Mayor-Carabanchel Bajo, 0,30.	0,10		
Carabanchel Alto.....	0,10		

**CUESTA DE LAS PERDICES**

Cada día es mayor el éxito del nuevo

**PALACIO RESTAURANT LA PERGOLA**

Inaugurado recientemente, con todos los adelantos modernos

Siempre su cubierto especial: 9 pesetas  
Thés selectos, 2,50 pesetas

MERIENDAS ESPECIALES PRECIOS ECONOMICOS

**CUESTA DE LAS PERDICES**

**Teléfono 54 ARAVACA**



**VIVA MADRID! CERVEZAS LICORES**

**EL RESTAURANT DE MODA**

¿Quiere comer bien? ¿Quiere comer bara? Le recomendamos esta casa. Cazuelitas variadas diariamente

El mejor vino de Valdepeñas lo encontrará aquí

Este restaurant tiene entrada independiente por el portal.

7, MANUEL FERNÁNDEZ Y GONZÁLEZ, 7  
- (ANTES VISITACION) -

**FABRICA DE PLISADOS, VAINICAS E INCRUSTACIONES MECANICAS**

LA CASA MAS ANTIGUA DE MADRID

Se hacen toda clase de plisados y en todos los anchos. Unica Casa que tiene siempre las últimas creaciones de París

**ARTURO HUERTA**

FERNANDO VI, 12, PRAL. - TELEFONO 33681





Pedro Lapéque
Horticultor y Floricultor
VENTA DE PLANTA
Y FLORES NATURALES

Ventura de la Vega
TELÉFONO 12.237

MADRID

Conservación
de JARDINES

Construcción



RUMBOS PARA AUTOMOVILES

- Madrid-Irún (por Aranda), 488 kilómetros.
Madrid-Irún (por Valladolid), 558 kilómetros.
Madrid-Irún (por Soria), 496 kilómetros.
Madrid-Bilbao (por Aranda), 396 kilómetros.
Madrid-Santander (por Aranda), 393 kilómetros.
Madrid-Santander (por Valladolid), 466 kilómetros.
Madrid-Gijón (por Valladolid), 476 kilómetros.
Madrid-Vigo (por Salamanca), 665 kilómetros.
Madrid-La Coruña (por Lugo), 609 kilómetros.
Madrid-Barcelona (por Zaragoza), 628 kilómetros.
Madrid-Barcelona (por Alcañiz), 629 kilómetros.
Madrid-Valencia (por Tarancón), 351 kilómetros.
Madrid-Alicante (por Albacete), 422 kilómetros.
Madrid-Cartagena (por Ocaña), 441 kilómetros.
Madrid-Sevilla (por Córdoba), 542 kilómetros.
Madrid-Sevilla (por Mérida), 545 kilómetros.
Sevilla-Cádiz (por Jerez de la Frontera), 154 km.
Madrid-Granada (por Jaén), 436 kilómetros.
Madrid-Málaga (por Granada), 564 kilómetros.
Madrid-Toledo, 70 kilómetros.
Madrid-Salamanca, 214 kilómetros.
Madrid-Badajoz (por Trujillo), 407 kilómetros.

Tarifa general de la Compañía del Metropolitano Alfonso XIII

PUERTA DEL SOL A TETUAN DE LAS VICTORIAS, 0,30,
CON ESTACIONES EN ALVARADO Y ESTRECHO

Table with 2 columns: Station Name and Fare. Rows include E. del Norte, Quededo, S. Bernardo, Noviciado, St. Domin., Isabel II., Sevilla, Banco, Retiro, P. Vergara, Goya, M. Becerra, Ventas, P. Vallecas, Pacífico, M. Pelayo, Atocha, A. Martín, Progreso, P. del Sol, Gran Vía, Tribunal, Bilbao, Chamberf., Iglesia, Ríos Rosas, C. Caminos.

ESTACIONES

Table with 2 columns: Station Name and Fare. Rows include Cuatro Caminos, Ríos Rosas, Iglesia, Chamberf., Bilbao, Tribunal, Gran Vía, Sol, Progreso, Antón Martín, Menéndez Pelayo, Pacífico, Puente Vallecas, Manuel Becerra, Goya, Príncipe Vergara, Retiro, Banco de España, Sevilla, Isabel II., Santo Domingo, San Bernardo, Quededo, E. del Norte.

EXPOSICION de muebles nuevos

M. Maldonado

Variedad y economía :-: Fabricación propia

LEGANITOS, 4

TODA LA CASA.—TEL. 15.924

OPTICA MAYO

Graduación de la vista gratis.
Procedimientos modernos.

CALLE DEL PRADO, 5

SUCURSAL DE PARIS:

2, RUE DU PARC-ROYAL, 2

FOTOGRAFIA LAURGRAFF

Magníficas postales desde tres ptas., kilométricos, pasaportes y carnets entregados en el acto.
SE HACEN AMPLIACIONES

42, MONTERA, 42, PLANTA BAJA

Sucursal: FUENCARRAL, 147
(junto al Teatro Fuencarral)

Gran Restaurant y Hotel GONZALEZ

Distinguida Pensión a 20 metros de la Puerta del Sol.—Comedores amplios y ventilados.—Servicio a la carta y por cubiertos.—Pensión completa desde 6 pesetas.—Especialidad en platos regionales.

DONDE MEJOR Y MAS ECONOMICO SE COME
ADUANA, 13 - Teléfono 93746

LA REGIONAL

VINOS FINOS DE MESA :-: SERVICIO A DOMICILIO

Gran vino «EL PADRE ETERNO»

:-: y blanco «LA PALMA» :-:

1, LOS MADRAZO, 1.—TELEF. 13563

EL MESON DEL SEGOVIANO

CAVA BAJA, núms. 41 y 28 :-: Teléfono 72932

El sitio más popular de la corte, donde pueden admirar los famosos frescos del pintor ARTURO ORTIZ ALGUACIL
LOS JUEVES, Pote gallego.

NO DEJE DE VISITAR ESTE FAMOSO MESON



**Sastrería**

**Terrado**

**Sastrería**

*Proveedor de las Cooperativas del Ministerio  
del Ejército y Real Institución.*

Trajes  
Gabanes  
Trincheras

**LEGANITOS**

**2**

**Teléfono 13799**

Uniformes  
de  
todas clases



**PLAZOS Y CONTADO**



**JOSE GUILLAMON**

**CALEFACCIONES Y SANEAMIENTOS**

Aplicaciones generales del calor  
a edificios y a la industria.

ESPECIALIDAD EN CALEFACCIONES INDEPENDIENTES POR PISOS. MÁS DE 2.000 INSTALACIONES FUNCIONANDO EN TODA ESPAÑA

PROYECTOS Y PRESUPUESTOS GRATIS

Oficinas: **SAGASTA, 7** duplicado

**TELÉFONO 33875**

Sucursal en **MURCIA: Plaza de San Bartolomé, 1 y 2**



**La Bondad**

**ESTRELLA, 13**

SELECTOS ACEITES, VINOS DE MESA Y JABONES  
EXQUISITOS CAFÉS, AZÚCARES Y CHOCOLATES

Servicio a domicilio rápidamente - Teléfono núm. 19.697

PROPIETARIO DE LOS VINOS RIOJA **GRAN DUQUE** y **DUCAL**  
ABASTECEDOR DE LOS PRINCIPALES HOTELES Y RESTAURANTS

**KARDEX**

FICHERO VISIBLE PERFECTO

**LIPS**

CAJAS DE CAUDALES  
MUEBLES DE ACERO  
PARA OFICINAS  
ARCHIVADORES, MESAS,  
ARMARIOS, ETC.

**Dudy Meyer**

Montera, 28

**MADRID**





Mi orgullo

ES EL ASPIRADOR DE PÓLVO

# VAMPIRO

Con él puedo limpiar las alfombras, los muebles y tapices sin que quede una partícula de polvo.

ENCERADORAS ELÉCTRICAS

*Hobby - Dandy - Victor - Express*

A. E. G.—Sección Santo

Paseo de Recoletos, 17

Teléfono 19447

**CALIDAD  
COMODIDAD**

**AEG**

**APARATOS DE  
CALEFACCION**

**IMPRESINDIBLES PARA LA CASA**

En todos los buenos,  
acreditados estable-  
cimientos del ramo

y

**A. E. G. Ibérica**

de Electricidad

(S. A.)

