

ESPECTÁCULOS DE MADRID

REVISTA DIARIA
Y
GUIA DE LA CAPITAL

CRÓNICAS = NOVELAS = PASATIEMPOS =
TEATROS = TOROS = CINES = VARIETÉS Y SPORT

— Se reparte gratis —



— DIRECCIÓN —

CONDE DE ROMANONES, 2 — ESQ. A CONCEPCIÓN JERÓNIMA

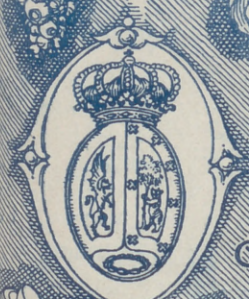

UNIÓN MUSICAL ESPAÑOLA



Carrera de San Jerónimo, 36 (edificio propiedad) y Preciados, 5.
Autopianos; Piano; Armoniums, Instrumentos accesorios, Rollos Diana,
Música Española y Extranjera. AUTOPIANOS DE ALQUILER.
Casa la más surtida y más barata de España.

LA MARAVILLA DEL SIGLO



¿Ha oído Ud. la Nueva Gramola con Cámara Acústica «Reen-
trante»? En caso negativo, hágalo en seguida. Acuda sin pérdida
de tiempo a un agente nuestro y pida una audición musical con
este nuevo instrumento. Al escuchar las primeras notas sentirá
usted la sensación de que los artistas se hallan en su presencia. Su
ánimo quedará cautivado ante esta nueva maravilla y radiante
de placer, deseará Ud. adquirir este prodigioso aparato
que reproduce todos los sonidos musicales con una
precisión verdadera admirable. Una sola audi-
ción le convencerá.

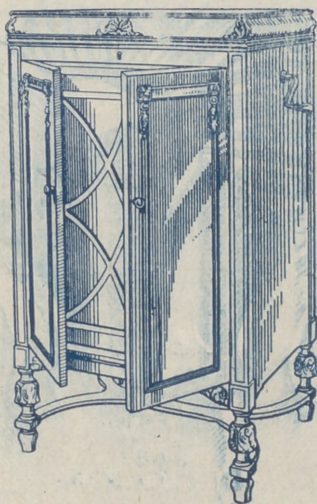

La Voz de su Amo

COMPañÍA DEL GRAMÓFONO, S. A. E.
Avenida Pi y Margall, 1.—MADRID

Fábrica:
Urgel N.º 234
BARCELONA

Horario de trenes.

	Salida de Madrid	Llegada a Madrid
Compañía del Norte		
Expreso Hendaya (vía Avila).....	2130 2230	7-9
Expreso Galicia (vía Avila).....	19,20	9,40
Rápido Hendaya.....	10	21
Sudexpreso Francia (vía Avila)...	22	9,15
Rápido Asturias-Santander.....	9	22,15
Correo Santander (vía Segovia)...	19,30	8,15
Correo Galicia (vía Avila).....	1,45	7,45
Expreso Asturias (vía Segovia)...	20,15	8
Correo Hendaya (vía Avila).....	22,45	6
Mixto Francia-Bilbao (vía Avila)..	6	19,40
Mixto Galicia (vía Segovia).....	10,25	14,50
Mensajerías Segovia.....	20	15,45
Ligero Avila.....	7,45 17,10	12-2045
Ligero Segovia.....	8-.8	11-20 25
Ligero Cercedilla.....	14,10	18
Ligero Segovia (domingos).....	7 30	23,10
Tranvía Pozuelo (domingos).....	21	21,45
Tranvía Pozuelo.....	16,35	18,47
Tranvía Escorial (domingos).....	10,10	18
Tranvía Navalperal.....	18,20	8,48
Madrid-Cáceres-Portugal.		
Ráp. Lisboa.....	23,28	8,26
Corr. Lisboa.....	20,25	9,05
Mix. Salamanca-Cáceres.....	8,45	19,50
Mix. Talavera.....	14	16
Mix. Griñón.....	21	6,55
Madrid-Zaragoza Alicante		
Exp. Barcelona.....	9,30	22,20
Exp. Alicante-Valencia-Cartagena.	9,30	22
Exp. Andalucía.....	9,50	20 30
Expreso Barcelona y Zaragoza....	20	9,20
Exp. Andalucía.....	22,40	8,50
Expreso Algeciras.....	21,25	9,40
Rápido Toledo.....	9,15	20,10
Rápido Badajoz (alternativo).....	8,40	21,20
Correo Barcelona y Zaragoza.....	21,10	8,15
Correo Zaragoza.....	18,50	11,35
Correo Andalucía.....	22	7
Correo Badajoz.....	19	9,25
Correo-expreso Alicante.....	20,35	7,30
Correo-expreso Valencia.....	21 35	8,35
Correo-expreso Cartagena.....	23	8
Correo Cuenca.....	18,30	11
Correo Toledo.....	18	10,15
Omnibus Guadalajara.....	10	9
—	16,30	17,35
—	20,10	21 10
Omnibus Barcelona.....	7	20 10
Omnibus Sigüenza.....	13,20	11,50
Omnibus Aranjuez.....	13	15,35
Omnibus Toledo.....	7,45	14,35
—	21,15	22,15
Omnibus Alcázar.....	17,15	11,40
Mixto Alcázar.....	10,20	18
Mixio Andalucía y Cuenca.....	7	21,40
Mixto Aranjuez.....	19,30	10,30
Mixto Badajoz y Toledo.....	12,	17,25

El calorífero con ozonopino

RUY-RAM en el agua, purifica la atmósfera. Facilita la respiración y os libra de los malos olores y dolores de cabeza.

ISIDORO RUIZ
CARRETAS, 37 PRAL. MADRID

Felipe Ramos-Izquierdo

Muebles de lujo - Tapicería
Decoración - Camas de bronce

Fernando VI, n.º 15 Teléf 31520

MADRID

Hotel Universo y Cuatro Naciones

ZARAGOZA

RESTAURANT DE PRIMER ORDEN

Ascensor eléctrico.- Calefacción a vapor.- Agua corriente, fría y caliente.- Habitaciones con baño
Autobús en las estaciones. - Grandes salones
— — — para banquetes — — —

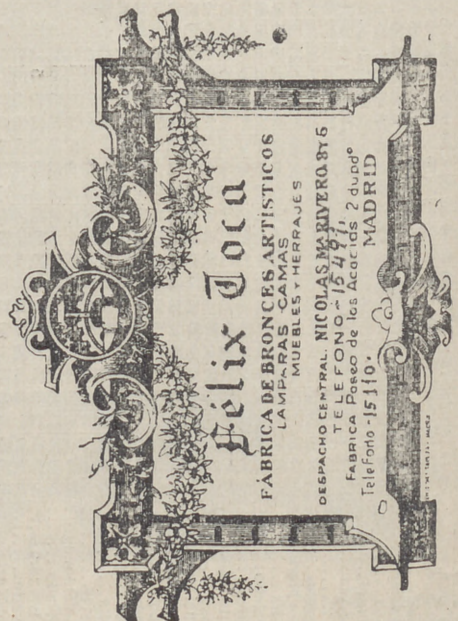

LINEAS DE TRANVIAS

Edificios públicos

Ministerios

Presidencia, Paseo de la Castellana, 3, Teléfono 30.165.—Estado, Plaza de la Provincia, 3, Teléfono 16.547.—Fomento, Paseo de Atocha, 1 y 3, Teléfono 10.062.—Gobernación, Puerta del Sol, 7 y Correo, 1, Teléf. 53.039.—Gracia y Justicia, San Bernardo, 47, Teléf. 14.883.—Guerra, Alcalá, 47; Prim, 10 y 12 y Barquillo 10, Teléf. 12.608.—Hacienda, Alcalá, 11 y Aduana, 10, Teléf. 11.397.—Instrucción Pública y Bellas Artes, Paseo de Atocha, 1 y 3, Teléf. 16.402.—Marina, Plaza de los Ministerios, 7 y Bailén, 5, Teléf. 13.296.—Trabajo, Comercio e Industria, Marqués de la Ensenada, 8.

Juzgados Municipales.

Chamberí, Fuencarral, 91.—Palacio, Tutor, 20.—Inclusa, Estudios, 3.—Latina, Carrera de San Francisco, 8.—Hospicio, Barco, 26.—Buenavista, Belén, 2.—Centro, Santa Catalina, 1.—Congreso, León, 40 y 42.—Hospital, Magdalena, 22.—Universidad, Madera, 11.

Dirección General de Seguridad, Víctor Hugo, número 10.

Servicio de Incendios: Imperial, 10.

PLANTAS Y FLORES NATURALES

PEDRO LAPÉGUE

Proveedor de los principales Teatros y Hoteles

Construcción de jardines, ramos, corbeilles y coronas

Ventura de la Vega, 3 Teléfono, 12.237

(Entrada por Carrera San Jerónimo) MADRID

LINEAS DE TRANVIAS

25	Nilos, 0.30.	Cda. de Toros, 0.50
26	Plaza Mayor-Leganés, 0.50	
27	Cibeles-Puerta de Toledo, 0.15	
28	Pezas-Sol, 0.15.	Sol-Deleicias, 0.15
29	Red de San Luis-Prospereidad, 0.10	
30	Puente Valdecas-Antón Martín, 0.20	
31	Hipódromo-Chamartín la Rosa, 0.15	
32	Sol-Diego de León (por S.), 0.15	
33	Santo Domingo-Estación Norte, 0.15	
34	Santo Domingo-Pozas, 0.15	
35	Plaza Mayor-Puerta del Angel, 0.10	
36	C. Caminos-Glorieta de Bilbao, 0.10	
37	Cibeles-Puente de la Princesa, 0.15	
38	Cibeles-Goya (final), 0.15	
39	Pozas-Plaza S.ª Cruz (p. V. R.), 0.15	
40	Prospereidad-P.ª A. Martínez, 0.15	
41	S. Domingo-Pozas, 0.15.-Pozas-E. Agric., 0.10.-E. Agric.-Puerta de Hierro, 0.20	
42	Cibeles-Hipódromo, 0.15	
43	Cibes-Pñas, 0.10.-Pñas-Vias, 0.10	
44	Cibeles-Plaza Manuel Becerra, 0.15	
45	Prospereidad-Serrano, 0.10	
46	Plaza Mayor-Fuenteclilla, 0.05	
47	Plaza Mayor-Mataderos, 0.20	
48	Quevedo-Cibeles-P. Atocha, 0.15	
49	Glorieta Bilbao-Colón-Goya, 0.15	
50	Glorieta Ruiz Jiménez-G.ª Gzde, 0.15	

1	Sol-Salamanca, 0.15	
2	Sol-Arguelles, 0.15	
3	Salamanca-Sol, 0.15.	Sol-Cuado, 0.10
4	Sol-Ventas, 0.20.	Sol-Pardinas, 0.15
	Servicio especial Plaza de Toros, Cda. de Nillos, 0.20.-Toros, 0.50	
5	Sol-Pardinas, 0.15	
6	Goya-Sol, 0.15.-Sol-Arguelles, 0.15	
7	Sol-Hipódromo, 0.15	
8	Bombilla-Sol, 0.30.-Sol-Hpno., 0.15	
9	Sol-Bombilla, 0.30.-Sol-Norte, 0.20	
10	Sol-Estación del Norte, 0.20	
11	Arguelles-Bilbao-Retiro, 0.15	
12	Sol-Arguelles (Rosales), 0.15	
13	Antón Martín-Sol, 0.10.-Sol-Ódo, 0.15	
14	P. Vils.-Sol, 0.25.-Sol-Quevedo, 0.10	
15	P. Valdecas-Sol, 0.25.-Sol-Cham-berí-Olavide, 0.10	
16	Sol-Páco, 0.25.-Sol-A. Martín, 0.10	
17	C. Caminos-Sol, 0.10.-Sol-Pgs, 0.05	
18	Obelisco-Sol, 0.10.-Sol-S. Fco., 0.10	
19	C. Caminos-P. Alonso Martínez, 0.10	
20	C. Caminos-Red de San Luis, 0.10	
21	Sol-Pozas (por Leganitos), 0.15	
22	Pozas-Sol, 0.15.-Sol-Embajads, 0.15	
23	Sol-Fuenteclilla, 0.05	
24	P. Myr.-Crb. Bajo, 0.30.-C. Alto, 0.10	
	Sol-Especial P. de Toros, Cda. de	

Fábrica de Plisados, Vainicas e incrustaciones mecánicas

LA CASA LA MAS ANTIGUA DE MADRID
SE HACEN TODA CLASE DE PLISADOS Y EN TODOS LOS ANCHOS.—LA ÚNICA CASA QUE TIENE SIEMPRE LAS ÚLTIMAS CREACIONES DE PARÍS.

ARTURO HUERTA
FERNANDO VI, 12, principal. TELEFONO, 33.681

Evitará Ud. los destrozos ocasionados en las paredes por los clavos y escarpas usando los tacos



Central: FERNANFLOR, 4.—Madrid.
Depósito: ALCALA, 99.—Madrid.

LLANOS RESTAURANT
PASTELERIA
CERVECERIA
TRES CRUCES, 12
TELEFONO, 18.651

VILLA-ROSA

RESTAURANT

El mejor y más típico en su género y el preferido por la buena Sociedad.

SERVICIO PERMANENTE.—PLATO DEL DIA
SERVICIO A LA CARTA

Visite usted VILLA-ROSA

Plaza del Principe Alfonso, 17.-Tel.º 12.270

Fotografía Laurgraff

Montera, 42, planta baja

Sucursal en Preciados, 16, planta baja

Magníficas postales desde tres ptas., kilométricos, pasaportes y carnets entregados en el acto.

SE HACEN AMPLIACIONES

Casa MERP

PAPELERIA

Arreglo de todas las marcas de stylográficas y estuches de dibujo.

ECHEGARAY, 7

Teléfono. 15.929



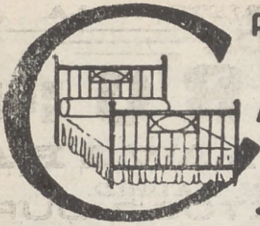

PARA ADQUIRIR LAS MEJORES
AMAS DORADAS
dirigirse a la FABRICA
34. CALLE DE LA CABEZA 34

Princesa

A las 6 y a las 10,15
LA CENICIENTA

Fontalba

6,15 y 10,15
LA NOCHE ILUMINADA

Clemente y García

CAMISERIA Y ROPA BLANCA
Equipos, canastillas, Batas,
blusas. Especialidad en
ropas para niños.
34, MAYOR, 34

Palacio de la Música

Grandioso programa de pelícu-
las. Los domingos y festivos funcio-
nea desde la 4 de la tarde.

Pavón

Compañía Cómica
A las 4,15, 6,30 y 10,30,
LA COPLA ANDALUZA

Infanta Isabel

(compañía de Comedias)

A las 6,30
y
A las 10,30;
CUENTO de HADAS

Alkázar — A las 6 y 10,30 La
tatarabuela.

Martín.— A las 5 Los Faroles
A las 6,30 y
10,30 Mi mamá política y
¡Ris... Ras!...

Centro — 6,15 y 10,15,
Pepa Doncel.

Reina Victoria

(compañía Diaz-Artigas)

A las 6 y
A las 10,15
El rosal de las tres rosas
¡¡Éxito enorme!!

ALBERTO

Pulséras de pedi-
da, especialidad.



Últimas
creaciones

7, Carretas, 7

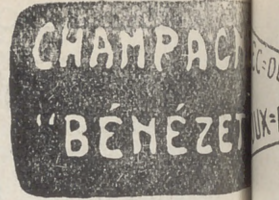

!!! Un momento

¡Es preciso

que se ahorren dinero
champagnes Na

LA PIL
:: PES,

Esta casa vende...
del pormayor, por...
:: ficarán en un 20...

¡NO LODE

Para hacer su ped...
15975 e inmediatamente...
Retenga siempre mem

Teléf. 15957 LA IL

: - : - : A R G

Acreditada y...
BARQUILLO,
Grandes existencias en...
para todas clases de...
guanos, borra...
Teléf. 34

EL MEJOR REGALO
ERA SIN DUDA, UN OBJETO DE LA
ANTIGUA CERAMICA

—: NIVEIRO :—

DE TALAVERA
UNICA SUCURSAL EN MADRID
CALLE DE RECOLETOS 2, DUP.
¡NO COMPRAR SIN VISITAR ESTA CASA!

Jai-alai

(calle de Alfonso IX)

A las 4 de la tarde.

Grandiosos partido a Pala y Remonte por los «ases» de la pelota.

(Véanse carteles.)

Infanta Beatriz — 6,15, Tam-
bor y Cascabel. — 10,30
Los Intereses Creados.

Comedia. — A las 6 y 10,15,
El Solar de Mediacaña.

Fuencarral — 4 Señora ama.
6,30, El Abuelo.
10,30, La Emboscada.

Circo de Price

(Director M. Sánchez Rexach)

A las 10,15 gran éxito de
Chéfaló Palermo y los 16
liliputienses de Magda Pa-
lermo; maravilloso espec-
táculo, único en el mundo.

Apolo

A las 4, Los Flamencos.

A las 6,30 y 10,30, Cascabeles.

Eslava

A las 6,30 y 10,30

La Generalita

ALMANAQUES

Agendas :: Regalos de Reyes
Archivadores para cartas, 170
Libros de contabilidad

VIUDA NAVARRO
Preciados, 5

Cómico

A las 4, 6,30 y 10,30

De la Habana ha venido un
barco.

Zarzuela

A las 5,30 y a las 10, La meiga.

FABRICA DE IMPERMEABLES

Impermeables de señora desde 40 pesetas
Idem de caballero desde 40; id. trinchera,
tres telas, desde 60. Capitas para
niño, desde 7,50 pesetas.

FELIX RIESCO

Plaza del Progreso, 3.—Madrid

“EL CISNE”



Número, 44.708

...-DEMI=SEC.
...-EXTRA=SEC.



...ROJA
...nov 23 de 1887
...bre de 1928

...señores!!!

...en diciendo sus licores y
...Navidades en

...PILLA
...PES, 3

...al público a precios
...aquí se bene-
...demás casas ::

...solo con llamar al
...servirá lo que desee.
...memoria estas señas:

...PILLA Peligros, 3

...GOL :—:—:

...y Colchonería.
...MADRID
...adamascadas y listadas,
...Duwets, plumas, mira-
...cáctera ecéctera.
...4.272

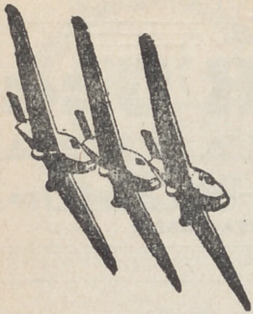

Unión Aérea Española, S. A.

MADRID: Calle Mayor, 4.
Teléfono 12.037.

Telegrama: Unionaerea.

SEVILLA: Trajano, 2.
Telegrama: Unionaerea.

LISBOA: Avenida de la Libertad, 3. Teléfono 5.710.
Telegrama: Seraerport.

Con aviones trimotores «Junkers» completamente metálico

**HORARIOS
MADRID-SEVILLA**

	Lunes	Miércoles	Viernes
Salida de Getafe (Madrid) a las	11,00	11,00	
Llegada a Tablada (Sevilla) a las	14,00	14,00	
	Martes	Jueves	Sábados
Salida de Tablada (Sevilla) a las	9,00	9,00	
Llegada a Getafe (Madrid) a las	12,00	12,00	

MADRID-LISBOA

	Lunes	Miércoles	Viernes
Salida de Getafe (Madrid) a las	11,15	11,15	
Llegada a Alverca (Lisboa) a las	14,45	14,45	
	Martes	Jueves	Sábado
Salida de Alverca (Lisboa) a las	10,30	10,30	
Llegada a Getafe (Madrid) a las	14,00	14,00	

PRECIOS

Madrid-Sevilla, 120 pesetas.—Madrid-Lisboa, 140 pesetas

Madrid. Sus hoteles y sus precios.

NOMBRES	PRECIO EN EPOCA NORMAL				Serv. dum- bre.	
	Pensión completa por día habitación.		Comidas.			Baño.
	Mín.	Máx.	Desayuno	Almuerzo		
Grand Hotel.....	20	32	2,50	7	16	
Hotel Alfonso XIII.....	20	45	1,50	8	15	
Hotel Americano.....	12,50	30	1,50	6	12,50	
Hotel Central.....	10,50	15	1	5	10	
Hotel Continental.....	10	15	1	6	10	
Hotel Inglés, S. A.....	20	2	1	8	10	
Hotel Oriente.....	12	25	1	6	10	
Hotel Roma.....	25	32	2,50	8	15	
Palace Hotel.....	42,50		2,50	10	20	

San Sebastián.—Hotel de France en Suisse. pesde 15 pesetas. Todo confort. Guetaria, 7.
Zaragoza.—Hotel Universo y Cuatro Naciones.



Esmaltes finos artísticos. Esmaltes traslucidos. Sortijas de indios patentadas. Condecoraciones civiles y militares. Escudos Heráldicos. Cartelas en oro y plata para homenajes.

ATOCHA 5 MADRID
Teléfono, 17.525

TALLERES DE TAPICERIA Y EBANISTERIA

— DE —
F. GONZALEZ

Cortinajes, Fundas, Decoración. Toda clase de obra y restauración de muebles.

21, REINA, 21

La Regional

Vinos finos de mesa. :-: Servicio a domicilio

Gran vino "El Padre Eterno" y blanco "LA PALMA"

1, Los Madrazos, 1

Teléfono 18568



Teléfono, 74.918

PARA HOMBRES

Ayer ventruado, hoy enjunto, es que uso LA FAJA DE JUSTO

JUSTO JUAN
Carmen, núm. 10
MADRID



Compañía madr leña de Urbanización

Tranvía de Cuatro Caminos-Ciudad Lineal-Ventas
Servicio días laborables: Por la mañana cada quince minutos; por la tarde cada diez minutos. Domingos y días festivos: Cada cinco minutos.

Tranvía de Cuatro Caminos a la Dehesa de la Villa
Servicio días laborables: Desde Cuatro Caminos cada diez minutos; desde la Red de San Luis (Gran Vía), coches discos núm. 20, cada nueve minutos. Domingos y días festivos: Desde ambos puntos cada cinco minutos.

Tranvía desde Cuatro Caminos a Fuencarral
Cada treinta minutos.

Tranvía de Cuatro Caminos a Tetuán
Cada tres minutos. Servicio directo desde el Puente de Vallecas a Tetuán, coches discos número 14, cada diez minutos.

Tranvía de Ventas a Camillejas
Servicio cada hora, saliendo los coches de Ventas desde las 7,25 hasta las 22,25.

Ferrocarril a Colmenar Viejo
Salidas de trenes desde Cuatro Caminos: 9,32
Idem de Colmenar: 8,15.

Algunos museos que merecen visitarse

Argueológico Nacional. Serrano, 13: De diez a cuatro diario; festivos, de diez a una.

Armería Real: De diez a una, diario, una peseta; jueves, gratis, de dos a tres.

Arte Moderno, Paseo de Recoletos, 20: De ocho a una, diario, una peseta; jueves y domingos, gratis.

Artillería, Méndez Núñez: De ocho y media a doce y media, diario, 0,25 pesetas; martes y sábados, gratis.

Caballerizas Reales, Bailén, 8: De dos a cinco, diario, una a seis personas dos pesetas; lunes, gratis.

Museo Romántico, San Mateo, 13: De once a cuatro, entrada gratis.

Nacional de Ciencias Naturales, Castellana (Hipódromo): De nueve a doce, diario, y de nueve a doce y media, festivos.

Nacional del Prado, Paseo del Prado, 9: De diez a cuatro, diario, y de diez o dos, festivos; Domingos y jueves gratis.

Naval, P. Ministerios 7: De diez a una, diario.

PAPELERIA
DE
MODA



El mayor surtido en plumas estilográficas
y lapiceros automáticos.
Casa especializada en artículos para papera
VIUDA DE M. DE NAVARRO
Preciados. 5 :: MADRID :: Tel. 10.197

¡Un momento!

Tome las señas de esta
Casa, compre en ella una
vez, y será la Papelería
donde se surta siempre.

¡No lo olvide!!
Palacio de la estilográfica

5, PRECIADOS, 5
MADRID

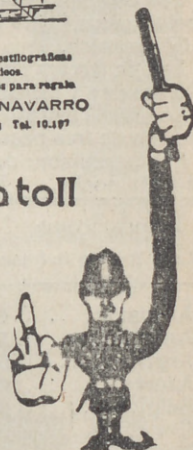

Casa Adoración

ULTIMAS NOVEDADES
DE PARIS

Sombreros
para
señoras
y niñas.

4, CALLE DEL PRADO, 4
TELEFONO 14226

"Cafés Vere"

Pruebe estos cafés.

Le gustarán mucho

Fuencarral, 103
TELÉFONO 52729



Abrigos pieles riquísimos

A 160 pesetas

Carmen, 10 ::= GRANDE

Tarifa de Telégrafos

Giro telegráfico interior

Se admiten desde una peseta hasta 1.000. Sus derechos son el 1 por 100 de la cantidad que se gire, más 10 céntimos por el recibo.

Cuando los giros sean menores de 100 pesetas, se abonará una peseta por el premio y 10 céntimos por el recibo.

Las estaciones de segunda categoría pueden recibir giros hasta 500 pesetas y expedir hasta 1.000 pesetas.

Las de tercera categoría pueden recibir hasta 100 pesetas y expedir hasta 1.000.

Los giros urgentes abonarán, además, una sobretasa de tres pesetas.

Las horas son: de nueve de la mañana a nueve de la noche.

NACIONES		NACIONES	
Cada palabra en francos.		Cada palabra en francos.	
Alemania	0,25	Zona de influencia española occidental.....	0,15
Argentina	3,20	Zona internacional.....	3,75
Argelia.....	0,25	Mánila	2,85
Azores	0,75	México	3,35
Bélgica	0,22	Montenegro.....	0,39
Creta	0,62	Noruega.....	1,60
Bosnia	0,36	Nueva York.....	0,25
Bulgaria.....	0,39	Países Bajos.....	3,80
China	4,00	Perú	0,32
Filandia	0,43	Polonia.....	0,70
Grecia	0,39	Portugal.....	0,45
Habana	2,45	Rumania.....	0,33
Inglaterra.....	0,31	Rusia.....	0,54
Italia	0,25	Servia.....	0,32
Japón	4,81	Suecia.....	0,75
Chile	6,85	Suiza.....	0,22
Luxemburgo	0,22	Tripoli.....	0,22
Walta.....	0,46	Túnez.....	0,20
Zona de influencia española oriental y central.....	0,25	Turquía.....	0,58
		Yugoeslavia.....	0,72
		Zona de influencia francesa.....	0,40

Tarifa para el servicio de Automóviles

Al servicio público, clasificados por su categoría de fuerza y distinguidos por franjas en los colores azul, naranja y verde:

	Pesetas
FRANJA AZUL	
Los 800 primeros metros.....	0,80
Por cada 200 metros más.....	0,20
Por cada hora que el coche esté parado, en fracciones de 0,20.....	3,00
FRANJA NARANJA	
Los 800 primeros metros.....	0,60
Por cada 200 metros más.....	0,10 y 0,20
Por cada hora que el coche esté parado en fracciones de 0,10 y 0,20.....	4,00
FRANJA VERDE	
Los 800 primeros metros.....	0,40
Por cada 200 metros más.....	0,10
Por cada hora que el coche esté parado en fracciones de 0,10.....	3,00

LA CORUÑA

MARTIN NAVAZO

Vinos - Restaurant - Cervezas - Licores de todas las marcas - Mariscos del día - Aperitivos y bocadillos - La peña más clásica.

4, ALCALÁ, 4

Relojería y platería

Bisutería fina

CARLOS PERLA

Objetos para regalos, Relojes s desde 7 pesetas.

4, Carretas, 4

GRAN FERRETERIA - MATERIAL ELECTRICO
Especialidad en artículos para Colegios y Comunidades

PEDRO ORCASITAS

SUCESOR DE PEÑA

Agujas, cuchillos, tijeras, navajas de afeitar y de bolsillo, Efectos de pescar. Batería de cocina. Herramientas para zapateros y guarnicioneros. Cubiertos.

Esparteros, 10 MADRID Teléfono 13346

OPTICA ARNAU

Gafas para sol, desde 1,50 Idem chófer desde 3,00. Vista cansada desde 3,50.



Composturas de todas clases. Elegancia y economía

Antes de comprar visiten esta casa

4, Plaza Matute, 4

RELOJERIA
DB

MANUEL ALVAREZ

Compra y venta de relojes de todas clases, antiguos y modernos.

6, CALLE DEL PRADO, 6.—Teléf. 14226

FÁBRICA Y ALMACÉN

de pianos, órganos y armonios

Ricardo Rodriguez

VENTAS AL CONTADO Y A PLAZOS

Despacho: Ventura de la Vega, 3

Talleres: Pizarro 19 (Palacio de Chesto)

Teléfono 12.344

1923

EL ENCANTO DEL HOGAR

"Dandy"

A. E. G.

GARANTIZA

BRILLO ESPEJO



Pida usted demostraciones gratuitas al

Teléfono 52.098



"Vampiro"

A. E. G.

LIMPIA TODO SIN TRABAJO ALGUNO

A. E. G.-Paseo de Recoletos, núm. 17

Peletería "LLANA"

CASA DE CONFECCIONES ACREDITADA

Antes de hacer sus compras
de pieles, en beneficio de
usted visite esta Casa.

Coloreros, 1 pral. esquina a
TELÉFONO, 11.187 Mayor, 24



Calefacción Eléctrica

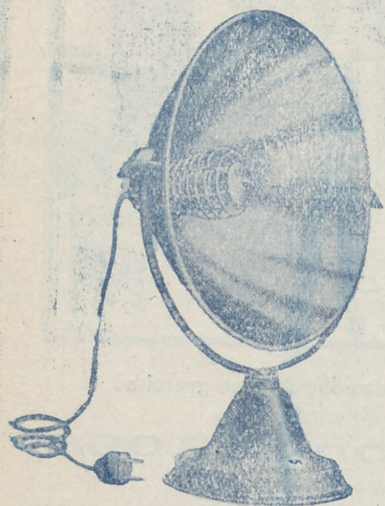

Sin tufo ni peligro
Estufas A. E. G.

Precios muy ventajosos

GRAN SURTIDO

Paseo de Recoletos, 17.---MADRID



¿Qué lámpara de radio necesita Vd?

Telefunken tiene un variado surtido de tipos diferentes y cada tipo reúne en sí ventajas especiales.

Si usa Vd. baterías secas, le conviene la lámpara ER 061.

Si usa Vd. un pequeño acumulador, puede Vd. acoplar el tipo RE 064 (para cuatro voltios) y RE 062 (para dos voltios)

Si desea Vd. percibir los programas de emisoras lejanas, utilice Vd. las lámparas RE 144 o RE 074.

Si quiere Vd. una lámpara de doble uso, o sea para utilizarla al mismo tiempo como auxiliar de alta y baja frecuencia use la insuperable lámpara RE 134.

Vd. deberá elegir su lámpara, teniendo en cuenta el fin a que ha de destinarla.

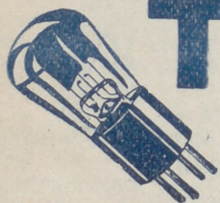
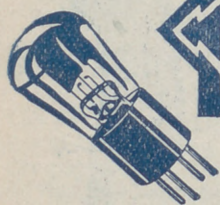

TELEFUNKEN

Pida Vd. precios y listas de toda clase de material para T. S. H. a la A. E. G. Ibérica de Electricidad. Paseo de Recoletos, 17.-Madrid.