

Quinto año de publicación no interrumpida.

Espectáculos de Madrid

REVISTA DIARIA
Edición 30.000 ejemplares



OFICINAS
CONDE ROMANONES, 2
(ESQ. A CONCEPCIÓN JERÓNIMA)

Reparto Gratis



Unión Musical Española

Carrera de San Jerónimo, 30 (edificio propiedad) y Preciados, 5.
Autopianos, Pianos, Armoniums, Instrumentos accesorios
Rellos Diana. Música Española y Extranjera.
Autopianos de Alquiler.
Casa la más surtida y más barata de España.

Perce Durán

ESPECTACULOS DE MADRID



Distribución de nuestra Revista diaria: Todos los días de 12 y media, a 2 en los Casinos de Madrid, Bellas Artes, Gran Peña; en los Hoteles Palace, Ritz, París, Inglés, Reina Victoria y Regina.—De cuatro a cinco de la tarde en los siguientes Cafés y de esta forma: *Martes, jueves y sábados*, Cafés Oriental, Levante, Puerto Rico, Universal Colonial y Madrid; *Miércoles, viernes y domingos*, Cafés Fornos Palace, Lion d'Or, Maison Dorée, Café-Bar La Montaña, Savola y Norte. Diariamente se reparte también en el Restaurant Oro del Rhin, Plaza Santa Ana, 10, y en los Bares Villa-Rosa, Plaza Santa Ana, 17, «Madrid-Sevilla» y en Echegaray, 21. Lo que avisamos a los señores anunciantes para que lo comprueben.

Para toda clase de anuncios y propaganda dirijase a su oficina, CORDE ROMANOS, 2, (esquina Copn. Jerbitana).

ODEON

Máquinas y Discos

El mejor y más artístico repertorio



PLAZOS Y CONTADO

Agencia en Madrid:

Preciados, 1 y Peligros, 14 y 16

Horario de trenes.

| Salida y llegada a Madrid de los principales trenes. | Salida de Madrid | Llegada a Madrid |
|--|------------------|------------------|
| Rápido Hendaya y Bilbao (vía Segovia)..... | 9-9,40 | 21,10-22,31 |
| — Asturias y Santander (vía Avila)..... | 8,45 | 22,20 |
| — Barcelona..... | 9,30 | 22,45 |
| — Alicante, Valencia y Cartagena..... | 9,30 | 22 |
| — Andalucía..... | 10 | 21,30 |
| Segundo rápido Hendaya (vía Segovia)..... | 9,45 | 21,40 |
| Expreso Hendaya (vía Avila).... | 21,30 22 | 7 9,15 |
| Segundo expreso Hendaya (vía Avila)..... | 22 | 9 |
| Surexpreso Hendaya (vía Avila).. | 21 | 10,40 |
| Expreso Barcelona y Zaragoza... | 19,45 | 9,35 |
| — Coruña y Vigo (vía Avila) | 18,50 | 10,05 |
| — Andalucía..... | 20,20 | 9 |
| — Algeciras..... | 17,15 | 10,35 |
| — Toledo..... | 9,15 | 20,10 |
| — Badajoz (lunes, miércoles viernes)..... | 8,40 | 21,20 |
| Correo Hendaya (vía Avila)..... | 22,30 | 6 |
| — Galicia (vía Avila)..... | 19,45 | 7,45 |
| — Santander (vía Segovia) .. | 17,25 | 8,15 |
| — Asturias (vía Avila)..... | 18 | 8,40 |
| — Barcelona y Zaragoza.... | 21,10 | 9,35 |
| — Zaragoza..... | 18,30 | 11,35 |
| — Andalucía..... | 21 | 7,10 |
| — Badajoz..... | 19 | 9,25 |
| — expreso Alicante..... | 20,35 | 7,30 |
| — expreso Cartagena..... | 22,35 | 8 |
| — expreso Valencia..... | 21,35 | 8,40 |
| Ligero Segovia (diario)..... | 7,30 18,45 | 11,20-20,54 |
| — Avila (diario)..... | 9,12 y 16 | 11,42-20,25 |
| Omnibus Guadalajara .. | 10, 16,30 | 20 8,20-17,40 |
| — Barcelona..... | 7,10 | 20 |
| — Sigüenza..... | 13,20 | 14,50 |
| Mixto Hendaya (vía Avila)..... | 6,40 | 19,50 |
| — Galicia, Asturias y Santander (vía Segovia)..... | 10,20 | 14,20 |
| — Alicante, Valencia y Cartagena..... | 10,20 | 18 |
| — Andalucía y Cuenca..... | 7,20 | 21 |
| — Alcázar..... | 13 | 14,15 |
| — Badajoz y Toledo..... | 12 | 17,25 |
| Tranvía Getafe..... | 6,20, 9,45 | 14,15 7,45-13,15 |
| — Escorial (diario)..... | 19,15 | 18,05 |
| — Pozuelo..... | 16,35 | 8,02 18,47 |
| Mensajerías Segovia..... | 20 | 15,47 |



Casa MERP

PAPELERIA

Profesor de stylográficas y arreglo de compases.

ECHEGARAY, 7

Teléfono 34-87 M.

Fotografía Laurgraff

Montera, 42, planta baja.

Sucursal en Preciados, 16, planta baja.

Magníficas postales desde tres ptas., kilométricos, pasaportes y carnets entregados en el acto.

SE HACEN AMPLIACIONES

Red Telefónica Interurbana

A todos los puntos que tienen Estación de Teléfonos se pueden expedir telefonemas abonando:

Por cada despacho hasta 10 palabras, entre poblaciones de provincias diferentes 1,10 ptas.

Por cada palabra de exceso..... 0,10 >

Los urgentes pagan triple tasa.

Conferencias interurbanas.

Las conferencias no tienen tasa determinada porque varía según el número de kilómetros, así para una conferencia de tres minutos o fracción se pagará:

En distancia de 50 kilómetros..... 0,50 ptas.

> > > 51 a 100 kilómetros.. 0,75 >

> > > 101 a 200 > .. 1,25 >

Cada 100 kilómetros más o fracción... 0,50 >

L. VIS FEIJOO



SOMBRERERÍA MODERNA

Ultimos modelos de sombreros de FIELTRO

PRECIOS DE FABRICA

Leganitas

996CB2021

Tarifa para el servicio de Automóviles.

Al servicio público, clasificados por su categoría de fuerza y distinguidos por franjas en los colores azul, naranja y verde.

| FRANJA AZUL | Pesetas. |
|--|-------------|
| Los 800 primeros metros..... | 0,80 |
| Por cada 200 metros más..... | 0,25 |
| Por cada hora que el coche esté parado en fracciones de 0,2.... | 3,00 |
| FRANJA NARANJA | |
| Los 800 primeros metros..... | 0,60 |
| Por cada 200 metros más..... | 0,10 y 0,20 |
| Por cada hora que el coche esté parado en fracciones de 0,10 o 0,20... | 2,00 y 2,50 |
| FRANJA VERDE | |
| Los 800 primeros metros..... | 0,40 |
| Por cada 200 metros más..... | 0,10 y 0,51 |
| Por cada hora que el coche esté parado en fracciones de 0,10 y 0,15... | 2,00 |

Tenencias de Alcaldía.

Centro, Plaza Mayor, 3.—Hospicio, Libertad, 18.—Chamberí, Plaza de Chamberí, 7.—Buenavista, Olózaga, 1.—Congreso, Cervantes, 19.—Hospital, Cabeza, 9.—Inclusa, Juanelo, 20.—Latina, Carrera de San Francisco, 8.—Palacio, Tutor, 27.—Universidad, Alberto Aguilera, 3.

Juzgados Municipales.

Chamberí, Fuencarral, 91.—Palacio, Tutor, 20.—Inclusa, Estudios, 3.—Latina, Carrera de San Francisco, 8.—Hospicio, Barco, 26.—Buenavista, Belén, 2.—Centro, Santa Catalina, 1.—Congreso, León, 40 y 42.—Hospital, Magdalena, 22.—Universidad, Madera, 11.

Dirección General de Seguridad, Víctor Hugo, número 10.

Servicio de Incendios: Imperial, 10, Teléf. 14 M.

Comisarias.

Centro, Bolsa, 10.—Hospicio, Barco, 26.—Chamberí, García Paredes, 12.—Buenavista, Jorge Juan, 53.—Congreso, Huertas, 44.—Hospital, Tres Peces, 9.—Inclusa, Mesón de Paredes, 85.—Latina, Ata. Mancebos, 5.—Palacio, Santiago, Plaza de la Diputación.—Universidad, Daoiz, 2.

Casas de Socorro.

Centro, Navas de Tolosa, 10.—Hospicio, Augusto Figueroa, 45.—Chamberí, Eloy Gonzálo, 15.—Buenavista, Castelló, 65.—Congreso, Fúcar, 8.—Hospital, Santa Isabel, 36.—Inclusa, Encomienda, 21.—Latina, Carrera de San Francisco, 8.—Palacio, Cristinos Martos, 3.—Universidad, San Bernardo, número 68.

Ministerios.

Presidencia del Consejo de Ministros, Paseo de la Castellana, 3.—Gobernación, Puerta del Sol—Estado, Plaza de la Provincia, 3.—Gracia y Justicia, San Bernardo, 47.—Trabajo, Marqués de la Ensenada, 8.—Fomento, Paseo de Atocha, 1.—Hacienda, Alcalá 11.—Guerra, Alcalá, 59 y Prim, 10 y 12.—Marina, Plaza de los Ministerios.—Instrucción Pública y Bellas Artes, Paseo de Atocha, 1.

AUTOPIANO

Única agencia de esta marca



OLIVER

Victoria, 4. - Madrid

Ventas contado y plazos.

ABANICOS

Bolsillos y Sombrillas

VALERO

39, CARRETAS, 39

BASTONES

Visite el nuevo salón de Peluquería

MANZANERA

17 OFICIALES, 17

Servicio de afeitado, 0,30.—Corte de pelo, 0,30.—Gran confort. servicio esmerado.

37, CRUZ, 37 (esta casa no tiene sucursales)

AVISO

Para pintar las habitaciones con economía, use la pintura en polvo soluble en agua fría

SIUL

Atocha, 88.—Droguería

ALFONSO ALONSO

EL AS DE LA SIDRA

NALON

Fabada y pote asturiano

TRES CRUCES, 1.

MADRID





REINA VICTORIA

Carrera de San Jerónimo
Teléfono 37 10 M.
Compañía Díaz-Artigas

A las seis y cuarto y diez y cuarto

Lo que ellas quieren

¡Gran éxito!

Triunfo incomparable de PEPITA DIAZ
y SANTIAGO ARTIGAS

Butacas 5 pesetas

FRONTÓN JAI-ALAI

Calle de Alfonso XI

A las cuatro

Primero, a pala, Badiola y Villaró contra Zubaleta y Jáuregui.
Segundo, a remonte, Zabaleta y Berolegui contra Irigoyes y Echániz J.

PAVON

A las tres y media, seis y cuarto y diez y cuarto

Grandes secciones de cinematógrafo.

TEATRO ROMEA

A las seis y diez y cuarto

Varietés y conjuntos líricos bailables.

TEATRO DE LA ZARZUELA
Opera

A las cinco

Otelo

TEATRO FONTALBA

Compañía Margarita Xirgu

A las seis y diez y cuarto

La mariposa que voló sobre el mar

TEATRO DE NOVEDADES

Compañía de zarzuela

A las cuatro y diez y media

La pastorela

A las seis y media

El dictador

TEATRO MARTÍN

Compañía de zarzuela

A las cinco

El espejo de las doncellas

A las seis y media y diez y cuarto

Las mujeres de Lacuesta y El espejo de las doncellas

TEATRO DE LA LATINA

Compañía MORANO

A las cuatro, seis y media y diez y media

El dominador

“LA EXPOSICION” de muebles nuevos

M. Maldonado

Variedad y economía.—Fabricación propia.

Leganitos, 4, toda la casa.—Teléfono 48-95.



FELICES PA...

ESPECTACULOS DE MADRID

Felicita la l...

AUS

Anunda...

ESPECTACULOS DE MADRID

Desea felices

a los Sres. Directores de a todo su personal.

ESPECTACULOS DE MADRID

Felicita las P...

a los Dueños de Cafés y sus dependientes

ESPECTACULOS DE MADRID

Desea felices

a las Empresas teatrales y sus empleados

ESPECTACULOS DE MADRID

Felicita las P...

al público en general y a todos los que nos ayudan a esta Revista, y que desde el día 1.º de Enero de 1927, de publicación no interrumpida, mejoras que serán de agr...



OS ara hoy 26 de
ciembre de 1926

1.282

ES PASCUAS

DE MADRID

a las Pascuas

AUS

undantes

DE MADRID

elias Pascuas

tores de Hoteles, Casinos y

DE MADRID

a las Pascuas

sus dependientes.

DE MADRID

elias Pascuas

y sus empleados.

DE MADRID

a las Pascuas

a todos los que prestan su valiosa
que correspondiendo a sus favores,
o de 1927, al entrar en su VI año
errada, introducirá importantes
erán el agrado de todos.

LA DIRECCION

propaganda Fundada el 21 de Noviembre de 1922.

MAZAPAN DE TOLEDO

DE HIJO DE FRANCISCO MARTINEZ

VENTA EXCLUSIVA EN MADRID

PLAZA DEL PROGRESO, 13

Chocolates y cafés "La Madrileña"

TEATRO DEL CENTRO
Compañía REDONDO-LEON

A las seis y diez y cuarto

El último mono
(o el chico de la tienda)

TEATRO COMICO
Compañía Prado-Chicote

A las cuatro, seis y diez y media

Charleston
¡Éxito colosal!

TEATRO ALKAZAR

A las seis

123 kilómetros

A las diez y cuarto

125 kilómetros

CIRCULO DE BELLAS ARTES

A las seis

**La comedia nueva o El café
y Ligazón**

Programas y detalles en la Con-
taduría del Circulo.

Linoleum baratísimo

Acuchillado y brillo a los pisos,
presupuestos gratis. Me encar-
go de limpieza general de Ofici-
nas, Bancos, Teatros, etc.

Huertas, 15, Bisutería
TELÉFONO 15-13 M.

TEATRO ESLAVA

Pasadizo de San Ginés
Teléfono 45-69 M.

Compañía MELIA-CEBRIAN

A las cuatro

A las seis y media y diez y media

El niño desconocido

Extraordinario éxito de risa
Creación de PEPITA MELIA
y Sr. CEBRIAN.

BUFACAS, 3.50 PTAS.

INFANTA ISABEL

Calle de Barquillo
Compañía de comedias

A las seis

¡Me cachis.. Qué guapo soy!

A las diez y cuarto

¡Me cachis.. Qué guapo soy!

CIRCO PRICE

Plaza del Rey
Directores: Rexach y Perezoff

A las cinco y a las diez

Grandiosas funciones en la
que tomará parte toda la gran
compañía de circo.

Enorme éxito del cuento de
Pascuas

El oso enamorado

CAFE DE MADRID.—9, Alcalá, 9

Todos los días, de tres de la tarde a la madrugada, GRANDES
CONCIERTOS de música clásica y moderna por el

TRIO HISPANIA

Violín, Srta. Petra Cruz Luceño.—Violonchelo, Srta. Andrea
Varlet.—Piano, Sr. Barrenechea.

Excelente servicio de restaurant. Café Moka selecto,
0,50 pesetas. Servicio por camareros.

28 BILLARES DE PRECISION

¡INTERESANTE!

La mayor garantía de este buen anuncio, lo demuestra ¡LOS CINCO AÑOS! de publicación no interrumpida.

La publicidad lo es todo. Sin publicidad, no hay nada.

ANUNCIE EN ESTA REVISTA

Servicio de Correos.

Central de Correos (Plaza de Castelar)

Estafetas urbanas.

Núm. 1 Jorge Juan, 20 y 22. - 2 General Zabala, 14 (Prosperidad). - 3 Santa Engracia, 155. - 4 Florida, 7. - 5 Carrera de San Francisco, 17. - 6 General Oráa, 8. 7 Santa Isabel, (esquina a Drumén). - 8 Ronda Conde Duque, 11. - 9 Hermosilla, 89. - 10 Fuencarral, 138. - 11 Paseo de Extremadura, 23. 12 Carretas, 10. - 13 Lozano, 14 (Gulndalera). - 14 Montalbán 1 (Central).

Servicio de Tranvías.

Sifios de recogida: Estación del Norte. - Atocha (puerta y glorieta). - Plaza de Castelar. - Puerta del Sol (frente a Gobernación y esquina a Carretas). - Nicolás María Rivero (esquina a San Jerónimo). - Plaza de la Independencia. - Claudio Coello (esquina a Alcalá). - Red de San Luis. - Príncipe (cruce con Marqués de Urquijo). - Plaza Mayor. - Cuatro Caminos y Ventas del Espíritu Santo. Horas: de 8 a 12 y media mañana y de 3 a 8 y media tarde.

Estación del Norte.

Horas de recogida: De las 16 a las 21,30
 Cartas. - Cinco minutos antes de la salida de los trenes.
 Impresos. - Desde las 16 hasta las 18.
 Certificados y Valores. - Correo de Galicia, hasta las 16,40. - Correo de Santander, 17. - Correo de Asturias, 17,40. Exprés de Irún, 21,00. - Correo de Irún, 21,30. - Mixtos de Galicia, Asturias y Santander, 21,00.
 Horas de recogida de las cartas. Galicia, a las 15,40 Asturias y Santander, 16,40. - Aragón y Cataluña, 17,05 = Tajo (Cáceres) y Extremadura, 17,35 - Alicante y Murcia, 17,55 - Valencia, 19,10. - Andalucía, 19,30. - Norte y Extranjero, 21,00.
 Cartas certificadas - De 9 de la mañana a 12 de la noche. Para que salgan en los correos del día, precisa certificarse dos horas antes de la salida de los trenes correos. En otro caso, utilícense las Estafetas de alcance de las estaciones del Norte y Mediodía. Para el extranjero de 9 a 5 y de 7 a 12 de la noche.
 Valores declarados. - De 10 de la mañana a las 17,30, a excepción de Galicia, Asturias y Santander, a las 15,00. Aragón y Cataluña, a las 16,30. - Andalucía y Norte, a las 18. - Caja de 11 a 17. - Domingos, de 11 a 13.
 Impresos certificados. (Por la calle de Montalbán, en el Pasaje, a la izquierda). - Líneas de Galicia, Asturias, Santander, Segovia y Salamanca, de 10 a 13,50 - Líneas de Aragón, Extremadura, Tajo, Mediterráneo y Cuenca, de 10 a 14,50 a Líneas de Andalucía, Norte, Almorox y Colmenar, de 10 a 15,50. - Estas horas son para el público que imponga de 1 a 3 certificados. Siendo más de 3, precisa relación por duplicado y sólo de 10 a 13,00, para el extranjero de 9 a 12.
 Lista de Correos. - De 9 mañana a 6 tarde.

Estación del Mediodía.

Horas de servicio: De las 16,30 a las 21,30.
 Cartas. - Hasta diez minutos antes de la salida de los trenes.
 Periódicos e impresos. - Cuenca, hasta las 16,40. - Aragón, hasta las 17,30. - Demás líneas, hasta las 18.
 Certificados y valores. - Cuenca, hasta las 16,40. - Aragón (exprés), 17,30. - Aragón (correo), 17,45. - Extremadura, 18,10. - Andalucía (exprés), 19,30. - Alicante y Cartagena, 19,45. - Andalucía (correo), 20,10. - Valencia (exprés), 20,45.

¡¡Camisas, Corbatas!!

Imposible mejorar nuestro surtido y precios.

EL FÉNIX

Mayor, 37. - MADRID

Clemente y García
 CAMISERIA Y ROPA BLANCA
 Equipos, canastillas, Batas.
 Especialidad en blusas.
34, MAYOR, 34

“Casa Luis”

Vinos - Cervezas - Licores
 Recientemente inaugurado
 El sitio más delicioso de Madrid
 Aperitivos, Refrescos, Vinos y Licores de las más acreditadas marcas.
18, Los Madrazo, 18

Telégrafos

| Palabras. | Ordinarios. | Urgentes. | De madrugada, de prensa, ordinarios, comerciales y diferidos |
|-----------|-------------|-----------|--|
| — | — | — | — |
| 2 | 1,10 | 3,10 | 0,60 |
| 3 | 1,10 | 3,10 | 0,60 |
| 4 | 1,10 | 3,10 | 0,60 |
| 5 | 1,10 | 3,10 | 0,60 |
| 6 | 1,10 | 3,10 | 0,60 |
| 7 | 1,10 | 3,10 | 0,60 |
| 8 | 1,10 | 3,10 | 0,60 |
| 9 | 1,10 | 3,10 | 0,60 |
| 10 | 1,10 | 3,10 | 0,60 |
| 11 | 1,20 | 3,40 | 0,65 |
| 12 | 1,30 | 3,70 | 0,70 |

NOTA. - Para los telegramas ordinarios cada palabra 0,10 ptas., los extraordinarios 0,30 ptas. y de madrugada 0,05 ptas.

¡¡UN MOMENTO!!

Tome las señas de esta Casa, compre en ella una vez, y será la Papelería donde se surta siempre.

Palacio de la estilográfica
 Viuda de Navarro
 5, Preciados, 5

TELEF. 303 M.

Casa especializada en artículos para regalos

y
 Objetos de escritorio.



¡Esta será la Tipografía de su agrado!

Los pollos bien
y personas que distin-
guen en el vestir, se
visten con



ZARDAIN

Sastre hoy de moda entre elegantes

Admite y tiene géneros

Precios baratísimos
comparados con la
bondad de sus
trabajos.

ORELLANA, 9 (junto a Argensola.)

Gran taller mecánico

Proveedor de las mejores entidades y Ministerios
TRABAJOS FINISIMOS EN METALES

El mejor taller mecánico de Madrid

NO ENCARGUE SUS TRABAJOS SIN ANTES PEDIR
PRECIOS EN ESTA CASA.

TOMAS LÓPEZ

Doctor Mata, núm. 1.-MADRID.

“UNIÓN”

CONTRATACION DE FINCAS

OFICINA GENERAL

Director:

AVELINO EGUIA

Pi y Margall, 5, entlo. -- MADRID.

RECLUTAS II

Uniforme único

COMPLETO, 195 PESETAS

SASTRERIA DE MODA

CONCEPCION JERONIMA, NUM. 10
MADRID

PAVON

CAFE BAR

El mejor café.

Servicio esmerado.

Precios corrientes.

Madrid.-Sus hoteles y sus precios.

| NOMBRES | PRECIO EN EPOCA NORMAL | | | | | | |
|-------------------------|---------------------------------|------|----------|----------|------|-------|--------------|
| | Fensión completa por habitación | | Comidas. | | | Baño. | Servidumbre. |
| | Min. | Máx. | Desayuno | Almuerzo | Cena | | |
| Grand Hotel..... | 20 | 32 | 2,50 | 7 | 8 | 2 | 16 |
| Hotel Alfonso XIII..... | 20 | 45 | 1,50 | 8 | 8 | 2 | 15 |
| Hotel Americano..... | 12,50 | 30 | 1,50 | 6 | 6 | | 12,50 |
| Hotel Central..... | 10,50 | 15 | 1 | 5 | 3 | 2 | 10 |
| Hotel Continental..... | 10 | 15 | 1 | 6 | 6 | 2 | 10 |
| Hotel Inglés, S. A..... | 20 | | 2 | 8 | 8 | | 15 |
| Hotel Oriente..... | 12 | 25 | 1 | 6 | 6 | 2 | 10 |
| Hotel Roma..... | 25 | 32 | 2,50 | 8 | 8 | | 1,50 |
| Palace Hotel..... | 42,50 | | 2,50 | 10 | 10 | | 20 |

San Sebastián

Hotel de France en Suisse. Desde 15 pesetas. Todo confort. Guetaria, 7.

Zaragoza

Hotel Universo y Cuatro Naciones.

TRANVIAS

| | | |
|----|---|------|
| 1 | Nilos, 0,30—Cda. de Toros... | 0,50 |
| 2 | Plaza Mayor-Leganés..... | 0,50 |
| 3 | Cibeles-P. de Toledo..... | 0,15 |
| 4 | Pozas-Sol, 0,15.—Sol-Delicias..... | 0,15 |
| 5 | Red de San Luis-Prosperidad..... | 0,20 |
| 6 | Puente Valdecas-Antón Martín..... | 0,20 |
| 7 | Hipódromo-Chamartín de la Rosa..... | 0,15 |
| 8 | Sol-Diego de León (por S.)..... | 0,15 |
| 9 | Santo Domingo-Pozas..... | 0,15 |
| 10 | Santo Domingo-Estación Norte..... | 0,15 |
| 11 | Plaza Mayor Puerta del Angel..... | 0,10 |
| 12 | C. Caminos-Glorieta de Bilbao..... | 0,10 |
| 13 | Cibeles-Puente de la Princesa..... | 0,15 |
| 14 | Cibeles-Goya (final)..... | 0,15 |
| 15 | Pozas-Plaza S. Cruz (P. V. R.)..... | 0,15 |
| 16 | Prosperidad-P. A. Martínez..... | 0,15 |
| 17 | S. Domingo-Pozas, 0,15.—Pozas- E. Agric. 1, 0,10—E. Agric.- Puerta de Hierro..... | 0,20 |
| 18 | Cibeles-Hipódromo..... | 0,15 |
| 19 | Cibeles-Phas, 0,10—Phas-Vías..... | 0,10 |
| 20 | Cibeles-Plaza Manuel Becerra..... | 0,15 |
| 21 | Prosperidad-Serrano..... | 0,10 |
| 22 | Plaza Mayor-Fuenteclilla..... | 0,05 |
| 23 | Plaza Mayor-Mataderos..... | 0,20 |
| 24 | Quevedo-Cibeles-P. de Atocha..... | 0,15 |
| 25 | Glorieta Bilbao-Colón-Goya..... | 0,15 |
| 26 | Glorieta Ruiz Jiménez-G. & Gzde..... | 0,15 |

LINEAS DE

| | | |
|----|--|------|
| 1 | Sol-Salamanca..... | 0,15 |
| 2 | Sol-Arguelles..... | 0,15 |
| 3 | Salamanca-Sol, 0,15.—Sol-Oido..... | 0,10 |
| 4 | Sol-Ventas, 0,20—Sol-Paradisa..... | 0,15 |
| 5 | Servicio especial Plaza de To- ros. Cda. de Nilos, 0,20; Toros..... | 0,50 |
| 6 | Goya Sol, 0,15.—Sol-Arguelles..... | 0,15 |
| 7 | Sol-Hipódromo..... | 0,15 |
| 8 | Bombilla-Sol, 0,30.—Sol-Hpmo..... | 0,15 |
| 9 | Sol-Bombilla, 0,30.—Sol-Norte..... | 0,20 |
| 10 | Sol-Estación del Norte..... | 0,15 |
| 11 | Arguelles (Rosales)..... | 0,15 |
| 12 | A Martín-Sol, 0,10.—Sol-Odo..... | 0,10 |
| 13 | P. Vías-Sol, 0,25.—Sol-Quevedo..... | 0,10 |
| 14 | P. Valdecas-Sol, 0,25.—Sol-Cham- berti-Olavide..... | 0,10 |
| 15 | Sol-Pfeco, 0,25.—Sol A. Martín..... | 0,10 |
| 16 | C Caminos-Sol, 0,10.—Sol-Fgs..... | 0,05 |
| 17 | Obelisco-Sol, 0,10.—Sol-Fco..... | 0,10 |
| 18 | C. Caminos P. Alonso Martínez..... | 0,10 |
| 19 | C. Caminos Red de San Luis..... | 0,10 |
| 20 | Sol-Pozas (por Leganitos)..... | 0,15 |
| 21 | Sol-Fuenteclilla..... | 0,15 |
| 22 | P. Myr.-Crb. Bajo, 0,30.—C. Alto..... | 0,10 |
| 23 | Sol-Especial P. de Toros. Cda. de | |

Nueva tarifa para los coches de Plaza

Franja color naranja

Primer límite — Por una carrera, de una a cuatro personas a iguales horas del día que de la noche, 1,25.

Por una carrera, de una a cuatro personas, a la Plaza de Toros de Madrid, en días y horas de fiesta o corrida, 1,25.

Por una carrera, con una o cuatro personas, lo mismo de día que de noche, incluso a los cementerios de Nuestra Señora de la Almudena y civil del Este, siempre que se despidiera el coche dentro de este límite, 3.

Segundo límite — Por una carrera, con una o cuatro personas, a iguales horas del día o de la noche, 2,25.

Por una hora, con una o cuatro personas, lo mismo de día que de noche, incluso a los cementerios de Nuestra Señora de la Almudena y civil del Este, siempre que el coche se despidiera dentro de éste o del primer límite, 3.

Tercer límite. Por una carrera, de una a cuatro personas, a igual hora del día que de la noche, 3.

Por una hora, con una o cuatro personas, lo mismo de día que de noche, incluso a los cementerios de Nuestra Señora de la Almudena y civil del Este, siempre que el coche se despidiera dentro del primero o segundo límite, 3.

Si se despidiera el coche dentro del tercer límite, la última hora se abonará completa a razón de 4 pesetas.

SERVICIOS ESPECIALES

Por una carrera, de una a cuatro personas, en las horas del día, a los cementerios de Nuestra Señora de la Almudena y civil del Este, 4 pesetas.

Por una carrera a San Isidro del Campo durante la romería, una o cuatro personas, a cualquier hora del día o de la noche, 2,50 pesetas.

Por una carrera a la Pradera del Corregidor el Miércoles de Ceniza, por una o cuatro personas, a cualquier hora del día o de la noche, 2,50.

Compañía Madrileña de Urbanización

Tranvía de Cuatro Caminos-Ciudad Lineal-Ventas

Servicio días laborables: Por la mañana cada quince minutos; por la tarde cada diez minutos. Domingos y días festivos: Cada cinco minutos.

Tranvía de Cuatro Caminos a la Dehesa de la Villa

Servicio días laborables: Desde Cuatro Caminos cada diez minutos; desde la Red de San Luis (Gran Vía), coches discos núm 20, cada nueve minutos. Domingos y días festivos: Desde ambos puntos cada cinco minutos.

Tranvía desde Cuatro Caminos a Fuencarral

Cada treinta minutos.

Tranvía de Cuatro Caminos a Tetuán

Cada tres minutos. Servicio directo desde el Puente de Vallecas a Tetuán, coches discos número 14, cada diez minutos.

Tranvía de Ventas a Canillejas

Servicio cada hora, saliendo los coches de Ventas desde las 7,25 hasta las 22,25.

Ferrocarril a Colmenar Viejo

Salidas de trenes desde Cuatro Caminos: 9,32.
Idem de Colmenar: 8,15.

„EL CISNE”



NÚM. 44.708

FÁBRICA DE IMPERMEABLES

Impermeables señora y caballero desde 35 pesetas.
Idem trincheras, tres telas, 70 ptas.—Capitas para niños desde 7,50 ptas.

FÉLIX RIESCO

Plaza del Progreso, 3, principal.—MADRID

Tip. LOS TEATROS, C.ª de S. Francisco, 9.—MADRID

ZENITH



Joyería y Relojería

CARLOS PERLA

Alhajas de ocasión. —: Relojes de oro pequeños para señora, a 50 pesetas. Garantizados.

OBJETOS PARA REGALO

4, CARRETAS, 4.—MADRID

La Regional

Vinos finos de mesa. —: Servicio a domicilio.

Acreditado vermouth A. D. A.

y blanco LA PALMA (Huelva).

1, Los Madrazo, 1.

Teléfono 86-63 M.

LA CORUÑA

MARTÍN NAVAZO

Vinos, restaurant, cervezas, licores de todas las marcas, mariscos del día, aperitivos y bocadillos

La peña más clásica de Madrid.

4, ALCALA, 4

Embajadas

Alemania, Castellana, 4.—Argentina, Zurbano 21.—Bélgica, Padilla, 23.—Colombia, Fortuny.—Cuba, Alfonso XII, 26 moderno.—Chile, Alfonso XI, 5.—Dinamarca, Serrano, 45.—E. U. de América, Castellana, 32.—Francia, Villalar, 2.—Inglaterra, Fernando el Santo, 16.—Italia, Mayor, 90.—Méjico, M. de Villamagna, 4.—Noruega, General Martínez Campos, 33.—Países Bajos, Fernando VI, 27.—Panamá, F. González, 17.—Purú, Lealtad, 4.—Portugal, Almagro, 50.—Suecia, Zurbano, 25.—Suiza, Sagasta, 25.—Turquía, Santa Engracia, 5.—Uruguay, Caballero de Gracia, 14.—Venezuela, Olózaga, 4.

EL ENCANTO DEL HOGAR



“Dandy” A. E. G.

GARANTIZA BRILLO ESPEJO

LIMPIA TODO SIN
TRABAJO ALGUNO

“Vampiro” A. E. G.

Pida usted demostra-
ciones gratuitas al

21-65 H.

A. E. G.

Gran Vía, 7



MATERIAL

para T. S. H.

Telefunken. -- Berlín.

Aparatos de 3, 2 y 1 lámpara en circuitos reflex con todos los adelantos técnicos—Aparatos detectores—Auriculares—Altavoces.

Lámparas de diferentes características.

Detalles de toda clase facilita el Representante exclusivo para España y Portugal

A. E. G. Ibérica de Electricidad, S. A., Paseo de Recoletos, 17.-Madrid

y sus oficinas en Barcelona, Bilbao, Gijón, Sevilla, Valencia, Granada, Valladolid y Zaragoza.

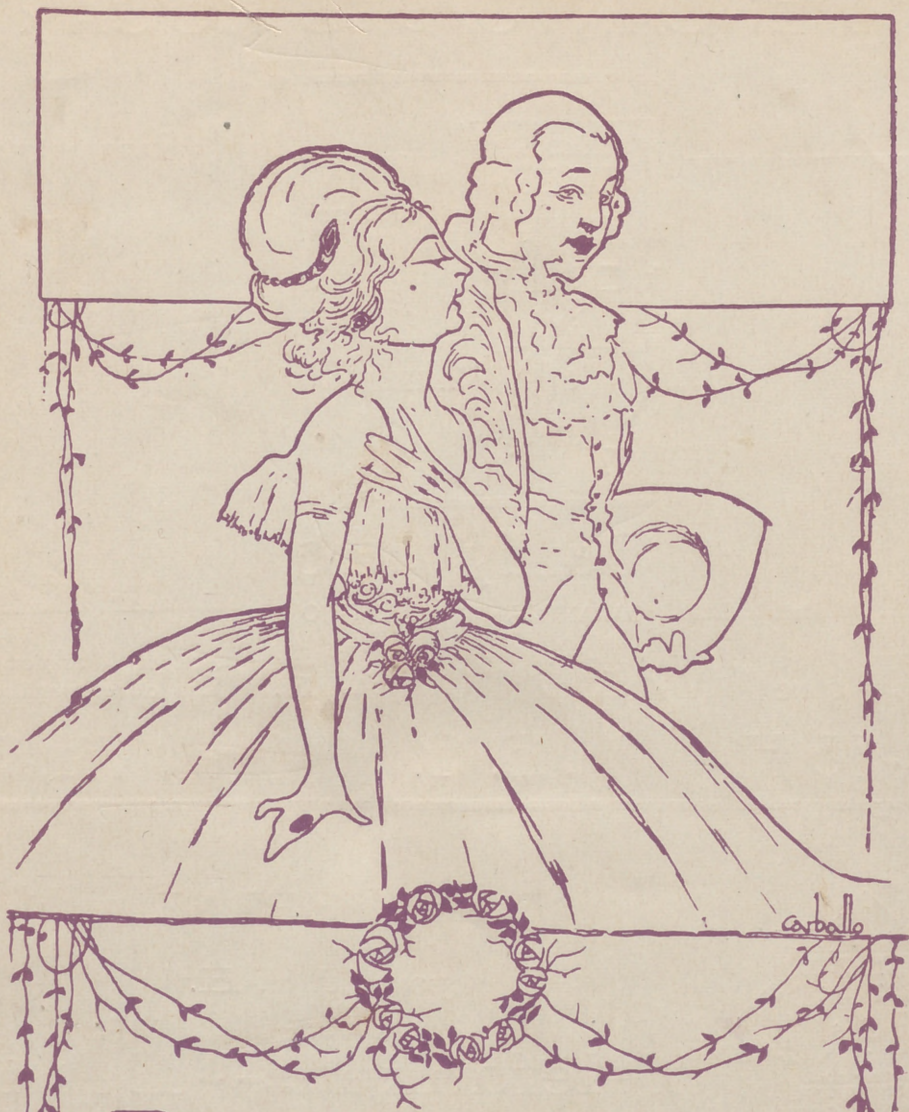

PELETERIA
de Moratilla

TUENORRAL 105, 1º METRO TRIBUNAL
ULTIMOS MODELOS