

Cuarto año de publicación no interrumpida.

Espectáculos de Madrid

REVISTA DIARIA
Edición 30.000 ejemplares



Reparto Gratis

OFICINAS
CONDE ROMANONES, 2
ESQ. A CONCEPCIÓN JERÓNIMA



Unión Musical Española

Carrera de San Jerónimo, 30 (edificio propiedad) y Preciados, 5.
Autoplanos, Planos, Armoniums, Instrumentos accesorios
Rellos Diana. Música Española y Extranjera.
Autoplanos de Alquiler.
Casa la más surtida y más barata de España.

Pere Durán

ESPECTACULOS DE MADRID



Distribución de nuestra Revista diaria: Todos los días de 12 a 1 y media, en los Casinos de Madrid, Bellas Artes, Gran Peña; en los Hoteles Palace, Ritz, París, Inglés, Reina Victoria y Regina.—De tres a cuatro y media de la tarde en los siguientes Cafés y de esta forma: *Martes* jueves y sábados, Cafés Oriental, Levante, Puerto Rico, Universal Colonial y Madrid; *Miércoles*, viernes y domingos, Cafés Fornos Palace Lion d'Or, Maison Dorée, Café-Bar La Montaña, Savoia y Norte. Diariamente se reparte también en el Restaurant Oro del Rhin, Plaza Santa Ana, 10, y en los Bares Villa-Rosa, Plaza Santa Ana, 17, «Madrid Sevilla» y en Echegaray, 21. Lo que avisamos a los señores anunciantes para que lo comprueben.

Para toda clase de anuncios y propaganda dirijanse a su oficina, CONDE ROMANONES, 2, (esquina Cochu. Jerónima).

ODEON

Máquinas y Discos

El mejor y más artístico repertorio



PLAZOS Y CONTADO

Agencia en Madrid:

Preciados, 1 y Peligros, 14 y 16

Horario de trenes.

Salida y llegada a Madrid de los principales trenes.	Salida de Madrid	Llegada a Madrid
Rápido Hendaya y Bilbao (vía Segovia).....	9	21,10
— Asturias y Santander (vía Avila).....	8,45	22,20
— Barcelona.....	9,30	22,45
— Alicante, Valencia y Cartagena.....	9,30	22
— Andalucía.....	10	21,30
Segundo rápido Hendaya (vía Segovia).....	9,40	22,37
Expreso Hendaya (vía Avila).....	21,30	7
Segundo expreso Hendaya (vía Avila).....	22	9
Superexpreso Hendaya (vía Avila).....	21	10,40
Expreso Barcelona y Zaragoza.....	19,45	9,35
— Galicia (vía Avila).....	18,50	10,05
— Andalucía.....	20,20	9
— Algeciras.....	17,15	10,35
— Toledo.....	9,15	20,10
— Badajoz (lunes, miércoles viernes).....	8,40	21,20
Correo Hendaya (vía Avila).....	22,30	6
— Galicia (vía Avila).....	19,45	7,45
— Santander (vía Segovia).....	17,25	8,45
— Asturias (vía Avila).....	18	8,25
— Barcelona y Zaragoza.....	21,10	8,35
— Zaragoza.....	18,30	11,35
— Andalucía.....	21	7,10
— Badajoz.....	19	9,25
— expreso Alicante.....	20,35	7,30
— expreso Cartagena.....	22,35	8
— expreso Valencia.....	21,35	8,40
Ligero Segovia (diario).....	8,10 14,10	20,54
— Avila (diario).....	9,12 y 16	20,25
Omnibus Guadalajara .. 10, 16,30	20	21,10
— Barcelona.....	7,10	20
— Sigüenza.....	13,20	14,50
Mixto Hendaya (vía Avila).....	6,40	19,50
— Galicia y Asturias (vía Segovia).....	10,20	14,20
— Galicia y Santander (vía Segovia).....	10,20	14,20
— Alicante, Valencia y Cartagena.....	10,20	18
— Andalucía y Cuenca.....	7,20	21
— Alcázar y Cuenca.....	13	14,15
— Badajoz y Toledo.....	12	17,25
— Toledo.....	17	14,35
Tranvía Getafe..... 6,20, 9,45	14,15	19,10
— Escorial (diario).....	19,15	18,05
— Pozuelo.....	16,35	18,47
Mensajerías Segovia.....	20	15,47

“La Unión Gestora”

Oficina de Negocios

Asuntos comerciales, de Obras, Propiedades, Fianzas, Administración de fincas, Clases Pasivas, Patentes y marcas, Traspasos, Registros, Expedientes en general y asuntos particulares.

Fuencarral, 36 Teléfono 62-54 M.

CAFÉ ATOCHA BAR

Francisco Moretón

La cervecería más cómoda y espaciosos de Madrid. Mariscos del día :- Aperitivos :- Bocadillos y ensaladas rusas.-Grandes conciertos diarios.

ATOCHA, 60



EL REY DE LA ELEGANCIA

en la Sastrería de Moda

CORTE ULTRAMODERNO

Se admite género para su confección.

Concepción Jerónima, 10

MADRID



Fotografía Laurgraff

Montera, 42, planta baja.

Sucursal en Preciados, 16, planta baja.

Magníficas postales desde tres ptas., kilométricos, pasaportes y carnets entregados en el acto.

SE HACEN AMPLIACIONES



SOMBRERERIA MODERNA

Ultimos modelos de sombreros de FIELTRO
PRECIOS DE FABRICA

Leganitos, 2

Tarifa para el servicio de Automóviles.

Al servicio público, clasificados por su categoría de fuerza y distinguidos por franjas en los colores azul, naranja y verde.

	Pesetas.
FRANJA AZUL	
Los 800 primeros metros.....	0,80
Por cada 200 metros más.....	0,25
Por cada hora que el coche esté parado en fracciones de 0,2	3,00
FRANJA NARANJA	
Los 800 primeros metros.....	0,60
Por cada 200 metros más.....	0,10 y 0,20
Por cada hora que el coche esté parado en fracciones de 0,10 o 0,20...	2,00 y 2,50
FRANJA VERDE	
Los 800 primeros metros.....	0,40
Por cada 200 metros más.....	0,10 y 0,51
Por cada hora que el coche esté parado en fracciones de 0,10 y 0,15...	2,00

Tenencias de Alcaldía.

Centro, Plaza Mayor, 3.—Hospicio, Libertad, 18.—Chamberí, Plaza de Chamberí, 7.—Buenavista, Olózaga, 1.—Congreso, Cervantes, 19.—Hospital, Cabeza, 9.—Inclusa, Juanelo, 20.—Latina, Carrera de San Francisco, 8.—Palacio, Tutor, 27.—Universidad, Alberto Aguilera, 3.

Juzgados Municipales.

Chamberí, Fuencarral, 91.—Palacio, Tutor, 20.—Inclusa, Estudios, 3. Latina, Carrera de San Francisco, 8.—Hospicio, Barco, 26.—Buenavista, Belén, 2.—Centro, Santa Catalina, 1.—Congreso, León, 40 y 42.—Hospital, Magdalena, 22.—Universidad, Madera, 11.

Dirección General de Seguridad, Víctor Hugo, número 10.

Servicio de Incendios: Imperial, 10, Teléf. 14 M.

Comisarias.

Centro, Bolsa, 10.—Hospicio, Barco, 26.—Chamberí, García Paredes, 12.—Buenavista, Jorge Juan, 53.—Congreso, Huertas, 44.—Hospital, Tres Peces, 9.—Inclusa, Mesón de Paredes, 85.—Latina, Ata. Mancebos, 5.—Palacio, Santiago, Plaza de la Diputación.—Universidad, Daoiz, 2.

Casas de Socorro.

Centro, Navas de Tolosa, 10.—Hospicio, Augusto Figueroa, 45.—Chamberí, Eloy Gonzálo, 15.—Buenavista, Castelló, 65.—Congreso, Fúcar, 8.—Hospital, Santa Isabel, 36.—Inclusa, Encomienda, 21.—Latina, Carrera de San Francisco, 8.—Palacio, Cristinos Martos, 3.—Universidad, San Bernardo, número 68.

Ministerios.

Presidencia del Consejo de Ministros, Paseo de la Castellana, 3.—Gobernación, Puerta del Sol—Estado, Plaza de la Provincia, 3.—Gracia y Justicia, San Bernardo, 47.—Trabajo, Marqués de la Ensenada, 8.—Fomento, Paseo de Atocha, 1.—Hacienda, Alcalá 11.—Guerra, Alcalá, 59 y Prim, 10 y 12. Marina, Plaza de los Ministerios.—Instrucción Pública y Bellas Artes, Paseo de Atocha, 1.

SI QUIERE MUCHO
DINERO
POR ALHAJAS MANTONES DE MANILAY
PAPELETAS DEL MONTE
AUNQUE ESTEN EMPENADAS EN CASAS DE PRÉSTAMOS
EL
CENTRO DE COMPRA
Paga el 100 por 100 más que el que más
ESPOZ Y MINA, 3, ENTRESUELO
TELÉFONO 35.73 M

PAVON CAFE BAR

El mejor café.

Servicio esmerado.

Precios corrientes.

BASTONES

Bolsillos y Sombrillas

VALERO Y MILAN

39, CARRETAS, 39

PARAGUAS



SOMBREROS DE SEÑORA

12 000 EN CRIN Y FLORINO

Bonitos modelos a precios increíbles.

Gran saldo de crespones, lanas y fantasías.

COLEGIATA, 2 Y 4.—Entresuelo.

FÁBRICA Y ALMACÉN

de pianos, órganos y armoniums

Ricardo Rodríguez

VENTAS AL CONTADO Y A PLAZOS

Despacho: Ventura de la Vega, 3
Talleres: Pizarro 19 (Palacio de Chesto)

Teléfono 25-84 M.

Gran Bar

EL CAFETAL

El mejor café y desayunos

Corredera Baja, núm. 4

A. Rodrigo

SASTRE DE MODA



CASA ESPECIAL EN TRAJES DE ETIQUETA

Mayor, núm. 44. = Madrid.

VILLA-ROSA

RESTAURANT

El mejor y más típico en su género y el preferido por la buena sociedad.

SERVICIO PERMANENTE.—PLATO DEL DIA
SERVICIO A LA CARTA

Visite usted VILLA-ROSA

Plaza del Principe Alfonso, 17.—Tel.º 23-01 M.

La publicidad lo es todo.

Sin publicidad, no hay nada.

Café "La Montaña" Bar

Puerta del Sol, 1 y Alcalá, 2

Café express .- Cocktails
americanos y Roast-Beff
a la inglesa.

“UNIÓN”

CONTRATACION DE FINCAS

OFICINA GENERAL

Director:

AVELINO EGUIA

Pi y Margall, 5, entlo. -- MADRID.

FOLLETON

32

DE

“ESPECTACULOS DE MADRID”

CHAMBERÍ, POR FUENCARRAL

O

El chulo y la pescadilla.

POR

Pedro de Répide

(Continuación.)

bía oído hablar nunca de semejante parentela, sin embargo contestó, como si estuviera muy enterada:

—¡Ah, sí! ..

—Se trata de un muchacho... ¿Quiere usted andar un poco a ver cómo cae este paño? Bien, así. Pues como la decía..., un chico sobrino mío, que está en el servicio, y de usted depende que pueda tener siquiera un par de meses de licencia para ir al pueblo. ¿El escote de otro modo, verdad? El general se lo indica al coronel, y está hecho.

—¿Tiene novia en el pueblo el chico?

—Debe tenerla. Está en la edad.

¡En la edad! Aquello la conmovió a Lili, aunque la edad en que a ella le agradaban los hombres fluctuaba entre los diez y ocho y los cincuenta y siete años,

—¿Cómo se llama?—interrogó.

—Se llama Adolfo... —y entonces comprendió que se hallaba en una situación algo ridícula. No sabía cuál era el apelli-

(Continúa en la página 6.)

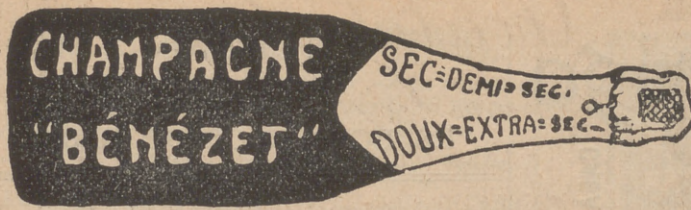

Recuerdos

DEL

Madrid Viejo

POR

Angel R. Chaves

EL BALCÓN DE MARIZÁPALOS.

(CONTINUACIÓN)

Y esto al decir se quedó
Mudo el hidalgo un instante
Viendo a un ginete arrogante
Que por su lado pasó.
—Con sobrada prisa corres,
Dijo un momento después.
Vamos, que ese el Duque es
De Medina de las Torres.—
Y cual si el curioso afán
Alas en sus pies pusiera,
Los del corro a la carrera
Echaron tras el galán.
Mientras, el Duque llegó
Hasta el coche de su dama
Y junto al estribo es fama
Que estas frases murmuró:
—Ya sé quién es mi rival
Y ante él a la fuerza cedo
Que es todo cuanto hacer puedo
En lucha tan desigual.
La desventura es el norte
De mi sino desdichado;
Hoy por el rey desterrado
Debò salir de la Corte.

TEATRO del CENTRO

Calle de Atocha, 14.—Teléfono 53-79 M.
Compañía Alarcón Moneró

Tarde no hay función.

A las diez y media

El paseo de Rosales

ESTRENO

FRONTON JAI-ALAI

Calle de Alfonso XI.

A las cuatro y media de la tarde,
primero, remonte, Echániz (A.) y Ugar-
te contra Pasleguito y Errezábal, y se-
gundo, a remonte, Ochotorena y Aram-
buru contra Jurico y Tacolo.—A las
diez y media, primero, a pala, Arenas y
Jauregui contra Orúe y Blorrio, y segun-
do, a remonte, Salsamendi y Vega
contra Ucin y Alberdi.

TEATRO DE LA ZARZUELA

Compañía de Revistas

A las seis y diez y media

Últimas representaciones
de la Super-Revista

¡París... París!...

¡Gran éxito!

Butacas, 4,00 ptas. — General, 0,75 ptas.

TEATRO ALKAZAR

A las siete

La casa de García

A las diez y media.

María Fernández

VAYA USTED A VER

¡Que viene el guarda!

de Francisco Loygorri, Ni-
colás de Salas y Jacinto Gue-
rrero.

Teatro Martín

Todos los días.

DINERO

por sellos antiguos, paga
machísimo.

Carmen, 4, Peletería.



Trozos escogidos

Miguel de Cervantes

Nació en Alcalá de Henares 1547

Cuento de

(Continúa)

cubrir este animal, aunque
tierra, nó que del monte.
llosamente, y si vos sabéis
cluido. ¿Algún tanto decis
que no dé la ventaja a
Ahora lo veremos, respon-
tengo determinado que os
y yo por otra, de modo que
de trecho en trecho rebuz-
podrá ser menos sino que
es que está en el monte.
jumento. Digo, compadre,
de vuestro ingenio; y divid-
sucedió que casi a un mismo
engañado por el rebuzno de
sando que ya el jumento ha
el perdidoso: ¿Es posible, com-
que rebuznó? No fué sino
dijo el dueño, que de vos
na diferencia, en cuanto to-
he visto ni oído cosa más pa-
miento, respondió el de la
vos que a mí compadre; que
podéis dar dos rebuznos de
mundo: porque el sonido de
la voz, a su tiempo y compa-
dos, y en resolución, yo me
palma y doy la bandera de
respondió el dueño, que me



hoy 29 de
de 1926. 1.102

literatura clásica.

de Saavedra

de 1547. Murió en 1616.

rebusno

(Continúa)

unqu... etido en las entrañas de la
monte... ue yo sé rebuznar maravi-
sabés... anto, dad el hecho por con-
decis... dre? dijo el otro: por Dios
ja a... aun a los mismos asnos.
respo... regidor segundo, porque
ue os... por una parte del monte
do que... deemos y andemos todo, y
rebu... vos y rebuznaré yo, y no
o que... nos oya y nos responda, si
monte... que respondió el dueño del
padre... traza es excelente, y digna
divid... los dos según el acuerdo,
mis... no rebuznaron, y cada uno,
uzno... acudieron a buscarse, pen-
ento... recido; y en viéndose, dijo
ible, ... que no fué mi asno el
sino... andió el otro. Ahora digo,
e vos... compadre, no hay algu-
nto... rebuznar, porque en mi vida
más... as alabanzas y encareci-
de... mejor os atañen y tocan a
adre;... el Dios que me crió, que
nos... al mayor rebuznador del
nido... es alto; lo sostenido de
com... jejos, muchos y apresura-
yo... vencido y os rindo la
lera... habilidad. Ahora digo,
que... y estimaré más de aquí

(Continuará.)



Chocolates-Cafés
MARCA *La Madrileña*
PLAZA DEL PROGRESO-13-MADRID
PRUEBELOS Y NO TOMARÁ OTROS

Cafés tostados
desde 8 ptas. kilo.

Teléfono 24-22 M.

TEATRO ESLAVA

Pasadizo de San Ginés.

A las siete

¡Cásate... y verás!

A las once menos cuarto

La farsa

Butacas, 2,50 pesetas.

REINA VICTORIA

Carrera de San Jerónimo, núm. 28

Compañía de comedias,
DÍAZ-ARTIGAS

A las seis y media

El viaje infinito

BUTACAS, 3,75 PTAS.

A las diez y media

Liliom

INFANTA ISABEL

Calle del Barquillo.—Teléf. 28-75 H.

Compañía de comedias

Última semana

A las siete menos cuarto y once menos cuarto

Las de Abel

Butacas, 3,00 y 2,50 pesetas.

TEATRO MARAVILLAS

A las seis y media

La Calesera

A las diez y media

Función de honor al maestro Alonso.

TEATRO COMICO

Compañía PRADO-CHICOTE

A las seis y media

El mal amor

A las diez y media.

La venganza de la Petra
Donde las dan las toman...
Dios los cría...

TEATRO de la COMEDIA

A las diez y media

Serafín el Pinturero

¡Gran éxito!

Binoleun baratísimo

Acuchillado y brillo a los pisos,
presupuestos gratis. Me encar-
go de limpieza general de Ofici-
nas, Bancos, Teatros, etc.

Huertas, 15, Bisutería
TELÉFONO 15-15 M.

Mas si tu amor a traición

Me han robado, siendo mío,

Aliento me sobra y brío

Para cobrarle a traición.

Que no has de olvidar, Inés,

Que si obediente e hidalgo

Ahora de la Corté salgo

Es para volver después.—

Dijo y espuelas picando

Al potro, el galán partió

Mientras la dama quedó

Sobre sus galas llorando.

Y aquellos murmuradores,

Que con incansable afán

Fueron siguiendo al galán,

Espías de sus amores,

Al ver el llanto rodar

De la comedianta infiel,

Murmuraron:

—¡Mal papel

Va aquí el monarca a jugar!—

Poco después con su manto

La noche al Soto envolviendo

Se fué en el aire extinguiendo

El eco de tanto encanto.

Sólo el vulgo que se pierde

A orillas del Manzanares

Recuerda con sus cantares

Que hoy era «Santiago el Verde».

(CONTINUARÁ.)

“COLOMBO” Bar

Cruz, 23

?.....

do de su sobrino. Sin embargo, rehízose pronto y salió en seguida del atolladero.

—Le mandaré a usted una nota. Es lo mejor. Con eso no se la olvidará. Y desde luego, mil gracias.

—Me interesan mucho los pobres muchachitos, ¿sabe? ¿Por qué no me lo manda? Que me traiga él la nota. ¿Por qué no?

A doña Nicolasa maldita la gracia que la hizo el encarguito, pero no podía negarse. Derivó la conversación hacia el terreno de las modas y los trapos, y dejó encantada con su arte a la mujer bondadísima, cuyo concepto del patriotismo y de la democracia era tan alto, que así atendía a aliviar los trabajos del generalato como hacer más suave y agradable la vida de las clases de tropa.

XXII

—¿Y no se le podrá ver esta noche a usía?—preguntaba la pingüe doña Nicolasa al distinguido sinvergüenza de Adolfo, pocas tardes después de su intercepción acerca de la Lilí para que el chico disfrutara un par de meses de licencia.

—No, señora. Lo siento mucho, pero algo hay que dejar para la familia, y esta noche tengo que acompañar a mi señora tía, ¿está usted enterada?

Esto del tratamiento y el tono de chun-gueo que ponía el chulo en sus palabras, soliviantaban extraordinariamente a doña Nicolasa.

—La culpa la tengo yo—le decía—; yo, y nadie más que yo. Por haberle quitado a usted la miseria que llevaba encima.

—Una obra de caridad .. interrumpióla el cínico.

—Y he sido tan tonta, pero tan reton-tísima, que fuí a pedir para usted una li-

(Continuará.)

AUTOPIANO

Unica agencia de esta marca



OLIVER

Victoria, 4. - Madrid.

Ventas contado y plazos.

Casa Adoración

ULTIMAS NOVEDADES DE PARIS Sombreros

para
señora
y niña.

[4, Calle del Prado, 4

Teléfono 45-93

Clemente y García

CAMISERIA Y ROPA BLANCA

Equipos, canastillas, Batas.

Especialidad en blusas.

34, MAYOR, 34

¡¡ UN MOMENTO !!

Tome las señas de esta Casa, compre en ella una vez, y será la Papelería donde se surta siempre.

Palacio de la estilográfica

Viuda de Navarro

5, Preciados, 5

TELEF. 303 M.

Casa especializada en

artículos para regalos

y

Objetos de escritorio.



¡Esta será la Tipografía de su agrado!

ESTACIONES

abiertas al servicio público para conferencias y expedir partes telefónicos.

Agibas, Alcaba, Alcira, Alcoy, Algeciras, Alicante, Almería, Avila, Avilés, Badajoz, Barcelona, Burgos, Burriana, Cabeza de Buey, Cáceres, Cádiz, Cartagena, Castellón, Castro Úrdiales, Ciudad Real, Córdoba, Coruña, Denia, Durango, Elche, Gelida, Gerona, Gijón, Granada, Guadalajara, Guadix, Haro, Huelva, Huesca, Irún, Jaén, Játiva, Jerez, La Garriga, La Línea, León, Lérida, Linares, Logroño, Lorca, Lugo, Málaga, Manresa, Martorel, Mataró, Medina del Campo, Mérida, Miranda, Murcia, Olesa, Olot, Orense, Orihuela, Oviedo, Palamós, Palencia, Pamplona, Pontevedra, Puerto de Santa María Reus, Sabadell, Salamanca, Sanlúcar de Barrameda, San Sebastián, Santander, Santiago, Sevilla, Tarragona, Tarrasa, Tárrega, Toledo, Tolosa, Torrelavega, Tortosa, Tudela, Valencia, Valladolid, Valls, Vigo, Villafranca del Panadés, Villagarcía, Villa del Graos, Villanueva y Geltrú, Villarreal, Vinaroz, Vitoria, Zamora y Zaragoza.

Red Telefónica Interurbana

A todos los puntos que tienen Estación de Teléfonos se pueden expedir telefonemas abonando: Por cada despacho hasta 10 palabras, entre poblaciones de provincias diferentes 1,10 ptas.
 Por cada palabra de exceso..... 0,10 »
 Los urgentes pagan triple tasa.

Conferencias interurbanas.

Las conferencias no tienen tasa determinada porque varía según el número de kilómetros, así para una conferencia de tres minutos o fracción se pagará:
 En distancia de 50 kilómetros.... 0,50 ptas.
 » » » 51 a 100 kilómetros.. 0,75 »
 » » » 101 a 200 » .. 1,25 »
 Cada 100 kilómetros más o fracción... 0,50 »

Telégrafos

Palabras.	Ordinarios.	Urgentes.	De madrugada, de prensa, ordinarios, comerciales y diferidos
2	1,10	3,10	0,60
3	1,10	3,10	0,60
4	1,10	3,10	0,60
5	1,10	3,10	0,60
6	1,10	3,10	0,60
7	1,10	3,10	0,60
8	1,10	3,10	0,60
9	1,10	3,10	0,60
10	1,10	3,10	0,60
11	1,20	3,40	0,65
12	1,30	3,70	0,70

NOTA.—Para los telegramas ordinarios cada palabra 0,10 ptas., los extraordinarios 0,30 ptas. y de madrugada 0,05 ptas.

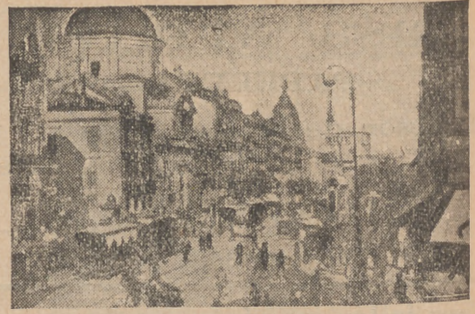

Joyería y Relojería

CARLOS PERLA

Ahajas de ocasión. :-: Relojes de oro pequeños para señora, a 50 pesetas. Garantizados. OBJETOS PARA REGALO

4, CARRETAS, 4.—MADRID

La Regional

Vinos finos de mesa. -:- Servicio a domicilio.

Acreditado vermouth A. D. A.

y blanco LA PALMA (Huelva).

1, Los Madrazo, 1.

Teléfono 36-63 M.

LA CORUÑA

MARTÍN NAVAZO

Vinos, restaurant, cervezas, licores de todas las marcas, mariscos del día, aperitivos y bocadillos

La peña más clásica de Madrid.

4, ALCALA, 4

EXIGID EN VUESTRAS MEDIAS Y CALCETINES LA MARCA

SUDON

Garantía de su resultado y economía.

PARA COLCHONES Y LANAS

SEVERO, «EL REY DE LA LANA»

Precios especiales para hoteles, casas de huéspedes y entidades grandes.

Calle de Santa Ana, 4, Lanería

RELOJERÍA

DE

MANUEL ALVAREZ

Compra y venta de relojes de todas clases, antiguos y modernos.

6, CALLE DEL PRADO, 6.—Teléfono 45-93 M.

Angel



Creaciones en
Calzado de Sujos

RELATORES 5

TELEFONO 4165 M

MADRID

EL ENCANTO DEL HOGAR



“Dandy” A. E. G.

GARANTIZA BRILLO ESPEJO

“Vampiro” A. E. G.

LIMPIA TODO SIN TRABAJO ALGUNO

SOLICITE USTED DEMOSTRACIONES GRATUITAS AL

21-65 H. A. E. G. Gran Vía, 7



MATERIAL

para T. S. H.

Telefunken. -- Berlín.

Aparatos de 3, 2, y 1 lámpara en circuitos reflex con todos los adelantos técnicos—Aparatos detectores—Auriculares—Altavoces.

Lámparas de diferentes características.

Detalles de toda clase facilita el Representante exclusivo para España y Portugal

A. E. G. Ibérica de Electricidad, S. A., Paseo de Recoletos, 17.-Madrid

y sus oficinas en Barcelona, Bilbao, Gijón, Sevilla, Valencia, Granada, Valladolid y Zaragoza.