

Cuarto año de publicación no interrumpida.

# Espectáculos de Madrid

REVISTA DIARIA  
Edición 30.000 ejemplares



OFICINAS  
CONDE ROMANONES,  
ESQ. A CONCEPCIÓN JERÓNIMA

Reparto Gratis



## Unión Musical Española

Carrera de San Jerónimo, 30 (edificio propiedad) y Preciados, 5.  
Autoplanos, Pianos, Armoniums, Instrumentos accesorios  
Rellos Diana. Música Española y Extranjera.  
Autoplanos de Alquiler.  
Casa la más surtida y más barata de España.

Pere Durán



## ESPECTACULOS DE MADRID



Distribución de nuestra Revista diaria: Todos los días de 12 a 1 y media, en los Casinos de Madrid, Bellas Artes, Gran Peña; en los Hoteles Palace, Ritz, París, Inglés, Reina Victoria y Regina.—De tres a cuatro y media de la tarde en los siguientes Cafés y de esta forma: *Martes* Jueves y sábados, Cafés Oriental, Levante, Puerto Rico, Universal Colonial y Madrid; *Miércoles*, viernes y domingos, Cafés Fornos Palace Lion d'Or, Maison Dorée, Café-Bar La Montaña, Savote y Norte. Diariamente se reparte también en el Restaurant Oro del Rhin, Plaza Santa Ana, 10, y en los Bares Villa-Rosa, Plaza Santa Ana, 17, «Madrid Sevilla» y en Echeagaray, 21. Lo que avisamos a los señores anunciantes para que lo comprueben.

Para toda clase de anuncios y propaganda diríjase a su oficina, CONDE ROMANOFES, 2, (esquina Coepn. Jerónima).

# ODEON

## Máquinas y Discos

### El mejor y más artístico repertorio



## PLAZOS Y CONTADO

Agencia en Madrid:

# Preciados, 1 y Peligros, 14 y 16



# Horario de trenes.

Salida y llegada a Madrid de los principales trenes.	Salida de Madrid	Llegada a Madrid
Rápido Hendaya y Bilbao (vía Segovia).....	9	21,10
— Asturias y Santander (vía Avila).....	8,45	22,20
— Barcelona.....	9,30	22,45
— Alicante, Valencia y Cartagena.....	9,30	22
— Andalucía.....	10	21,30
Segundo rápido Hendaya (vía Segovia).....	9,40	22,37
Expreso Hendaya (vía Avila).....	21,30	7
Segundo expreso Hendaya (vía Avila).....	22	9
Surexpreso Hendaya (vía Avila).....	21	10,40
Expreso Barcelona y Zaragoza... ..	19,45	9,35
— Galicia (vía Avila).....	18,50	10,05
— Andalucía.....	20,20	9
— Algeciras.....	17,15	10,35
— Toledo.....	9,15	20,10
— Badajoz (lunes, miércoles viernes).....	8,40	21,20
Correo Hendaya (vía Avila).....	22,30	6
— Galicia (vía Avila).....	19,45	7,45
— Santander (vía Segovia).....	17,25	8,45
— Asturias (vía Avila).....	18	8,25
— Barcelona y Zaragoza.....	21,10	8,35
— Zaragoza.....	18,30	11,35
— Andalucía.....	21	7,10
— Badajoz.....	19	9,25
— expreso Alicante.....	20,35	7,30
— expreso Cartagena.....	22,35	8
— expreso Valencia.....	21,35	8,40
Ligero Segovia (diario).....	8,10 14,10	20,54
— Avila (diario).....	9,12 y 16	20,25
Omnibus Guadalajara .. 10, 16,30	20	21,10
— Barcelona.....	7,10	20
— Sigüenza.....	13,20	14,50
Mixto Hendaya (vía Avila).....	6,40	19,50
— Galicia y Asturias (vía Segovia).....	10,20	14,20
— Galicia y Santander (vía Segovia).....	10,20	14,20
— Alicante, Valencia y Cartagena.....	10,20	18
— Andalucía y Cuenca.....	7,20	21
— Alcázar y Cuenca.....	13	14,15
— Badajoz y Toledo.....	12	17,25
— Toledo.....	17	14,35
Tranvía Getafe..... 6,20, 9,45	14,15	19,10
— Escorial (diario).....	19,15	18,05
— Pozuelo.....	16,35	18,47
Mensajerías Segovia.....	20	15,47



## “La Unión Gestora” Oficina de Negocios

Asuntos comerciales, de Obras, Propiedades, Fianzas, Administración de fincas, Clases Pasivas, Patentes y marcas, Traspasos, Registros, Expedientes en general y asuntos particulares.  
**Fuencarral, 36 Teléfono 62-54 M.**

## CAFÉ ATOCHA BAR Francisco Moretón

La cervecería más cómoda y espaciosa de Madrid. Mariscos del día :- Aperitivos :- Bocadillos y ensaladas rusas. -Grandes conciertos diarios.

**ATOCHA, 60**

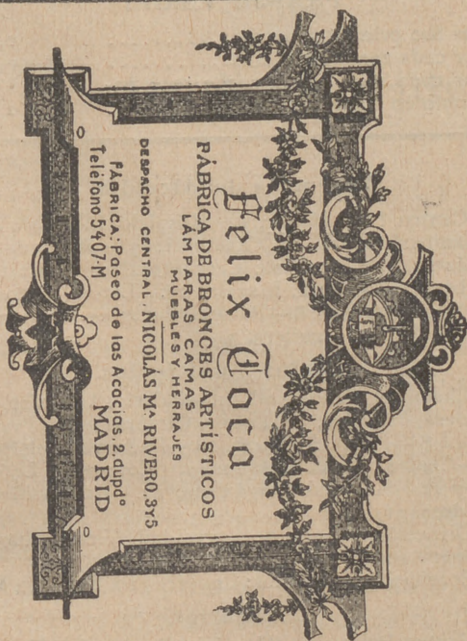

## EL REY DE LA ELEGANCIA

en la Sastrería de Moda

CORTE ULTRAMODERNO

Se admite género para su confección.

**Concepción Jerónima, 10  
MADRID**



## Fotografía Laurgraff

Montera, 42, planta baja.

Sucursal en Preciados, 16, planta baja.

Magníficas postales desde tres ptas., kilométricos, pasaportes y carnets entregados en el acto.

SE HACEN AMPLIACIONES

**SOMBRERERIA MODERNA**

Ultimos modelos de sombreros de FIELTRO  
PRECIOS DE FABRICA

**Leganitos, 2**



## Tarifa para el servicio de Automóviles.

Al servicio público, clasificados por su categoría de fuerza y distinguidos por franjas en los colores azul, naranja y verde.

FRANJA AZUL	Pesetas.
Los 800 primeros metros.....	0,80
Por cada 200 metros más.....	0,25
Por cada hora que el coche esté parado en fracciones de 0,2 .....	3,00

FRANJA NARANJA	
Los 800 primeros metros.....	0,60
Por cada 200 metros más.....	0,10 y 0,20
Por cada hora que el coche esté parado en fracciones de 0,10 o 0,20...	2,00 y 2,50

FRANJA VERDE	
Los 800 primeros metros.....	0,40
Por cada 200 metros más.....	0,10 y 0,51
Por cada hora que el coche esté parado en fracciones de 0,10 y 0,15...	2,00

### Tenencias de Alcaldía.

Centro, Plaza Mayor, 3.—Hospicio, Libertad, 18.—Chamberí, Plaza de Chamberí, 7.—Buenavista, Olózaga, 1.—Congreso, Cervantes, 19.—Hospital, Cabeza, 9.—Inclusa, Juanelo, 20.—Latina, Carrera de San Francisco, 8.—Palacio, Tutor, 27.—Universidad, Alberto Aguilera, 3.

### Juzgados Municipales.

Chamberí, Fuencarral, 91.—Palacio, Tutor, 20.—Inclusa, Estudios, 3.—Latina, Carrera de San Francisco, 8.—Hospicio, Barco, 26.—Buenavista, Belén, 2.—Centro, Santa Catalina, 1.—Congreso, León, 40 y 42.—Hospital, Magdalena, 22.—Universidad, Madera, 11.

Dirección General de Seguridad, Víctor Hugo, número 10.

Servicio de Incendios: Imperial, 10, Teléf. 14 M.

### Comisarias.

Centro, Bolsa, 10.—Hospicio, Barco, 26.—Chamberí, García Paredes, 12.—Buenavista, Jorge Juan, 53.—Congreso, Huertas, 44.—Hospital, Tres Peces, 9.—Inclusa, Mesón de Paredes, 85.—Latina, Ata. Mancebos, 5.—Palacio, Santiago, Plaza de la Diputación.—Universidad, Daoiz, 2.

### Casas de Socorro.

Centro, Navas de Tolosa, 10.—Hospicio, Augusto Figueroa, 45.—Chamberí, Eloy Gonzálo, 15.—Buenavista, Castelló, 65.—Congreso, Fúcar, 8.—Hospital, Santa Isabel, 36.—Inclusa, Encomienda, 21.—Latina, Carrera de San Francisco, 8.—Palacio, Cristinos Martos, 3.—Universidad, San Bernardo, número 68.

### Ministerios.

Presidencia del Consejo de Ministros, Paseo de la Castellana, 3.—Gobernación, Puerta del Sol—Estado, Plaza de la Provincia, 3.—Gracia y Justicia, San Bernardo, 47.—Trabajo, Marqués de la Ensenada, 8.—Fomento, Paseo de Atocha, 1.—Hacienda, Alcalá 11.—Guerra, Alcalá, 59 y Prim, 10 y 12. Marina, Plaza de los Ministerios.—Instrucción Pública y Bellas Artes, Paseo de Atocha, 1.

SI QUIERE MUCHO

## DINERO

POR ALHAJAS MANTONES DE MANILA Y  
PAPELETAS DEL MONTE

AUNQUE ESTEN EMPENADAS EN CASAS DE PRESTAMOS  
EL  
CENTRO DE COMPRA  
Paga el 100 por 100 más que el que más

**ESPOZ Y MINA 3. ENTRESUELO**  
TELÉFONO 35.73 M.

# PAVON

## CAFÉ BAR

El mejor café.  
Servicio esmerado.  
Precios corrientes.

## BASTONES

Bolsillos y Sombrillas

# VALERO Y MILAN

39, CARRETAS, 39  
PARAGUAS



SOMBREROS DE SEÑORA  
12 000 EN CRIN Y FLORINO  
Bonitos modelos a precios increíbles.  
Gran saldo de crespones,  
lanas y fantasías.  
COLEGIRTA, 2 Y 4.—ENTRESUELO.

## FÁBRICA Y ALMACÉN

de pianos, órganos y armoniums

### Ricardo Rodríguez

VENTAS AL CONTADO Y A PLAZOS  
Despacho: Ventura de la Vega, 3  
Talleres: Pizarro 19 (Palacio de Chesto)  
Teléfono 25-84 M.

## Gran Bar

# EL CAFETAL

El mejor café y desayunos

Corredera Baja, núm. 4



# A. Rodrigo

SASTRE DE MODA

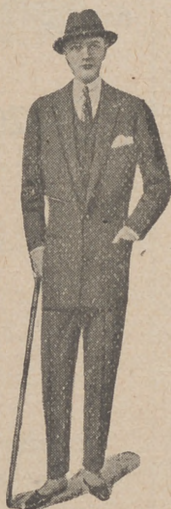

CASA ESPECIAL EN TRAJES DE ETIQUETA

Mayor, núm. 44. = Madrid.

## VILLA-ROSA

RESTAURANT

El mejor y más típico en su género y el preferido por la buena sociedad.

SERVICIO PERMANENTE.—PLATO DEL DIA  
SERVICIO A LA CARTA

Visite usted VILLA-ROSA

Plaza del Príncipe Alfonso, 17.—Tel.º 23-01 M.

La publicidad lo es todo.

Sin publicidad, no hay nada.

## Café "La Montaña" Bar

Puerta del Sol, 1 y Alcalá, 2

Café express .- Cocktails  
americanos y Roast-Beff  
a la inglesa.

## "UNIÓN"

CONTRATACION DE FINCAS

OFICINA GENERAL

Director:

AVELINO EGUIA

Pi y Margall, 5, entlo. - MADRID.

FOLLETON

30

DE

"ESPECTACULOS DE MADRID"

## CHAMBERÍ, POR FUENCARRAL

O

### El chulo y la pescadilla.

POR

## Pedro de Répide

(Continuación.)

quién mejor para acompañarla que un muchacho de su familia?

Pasó por la pena de no poder concurrir con él a la inauguración de la temporada del circo, porque no había conseguido permiso para aquella noche; pero al día siguiente dióse el gustazo de llevarsele a los toros, ocupando ambos, con aires imperiales, una manuela, que era para ellos una especie de carro triunfal.

Avanzaba la primavera, y ellos seguían dándose la primer vida. Lo único que obscurecía, como una nube, aquel sol de su felicidad, era la esclavitud en que Adolfo dependía del cuartel. Acercábase el verano, y doña Nicolasa pensaba en él como compañero para su verano. El marido, como siempre, se quedaría en Madrid. Durante el estío no solía parecer por el café, de cuyo mobiliario formaba parte integrante durante el invierno; pero no había quien le hiciera abandonar la corte ni quien le privara de

(Continúa en la página 6.)





# Recuerdos

DEL

# Madrid Viejo

POR

**Angel R. Chaves**

# EL BALCÓN DE MARIZÁPALOS.

(CONTINUACIÓN)

Que si en galas la aventajan  
Nadie la gana en lo alegre.

Más ya que es justo hallar re-  
(poso)

Por más que el ruido y la gente  
El cuarto de hora andando  
Nos hayan fingido breve.  
¡Bravo lugar es el Soto!  
¡Por Dios que en él no se advier-  
(ten)

Lás galas y los primores  
Con que nos lo pintan siempre!  
Todo su encanto consiste  
En unos islotes verdes  
A que humilde el Manzanares  
Casi ni a besar se atreve.  
Algunos mezquinos olmos  
Tan escasos como endebles  
Ni a prestarle sombra bastan  
Ni darle frescura pueden.  
Y unas cuantas piedras pardas  
Que entre la hierba oscurecen,  
Al cansado caminante

## TEATRO del CENTRO

Calle de Atocha, 14.—Teléfono 53-79 M.  
Compañía Alarcón Moneró

A las seis y media

**Cuando ríe la mujer**

A las diez y media

**Arcadio es feliz**

(Repetición)

## PRONTON JAI-ALAI

Calle de Alfonso XI.

A las cuatro y media de la tarde,  
primero, a remonte, Bastarrica y Gueta-  
ria contra Irigoyen y Aramburu, y se-  
gundo, a pala. Arenas y Perea contra  
Iraurgi y Elorrio.—A las diez y media,  
primero, a remonte, Jurico y Tacolo con-  
tra Lasa y Errezábal, y segundo, a pala,  
Orúe y Quintana contra Zubeldia y Vi-  
llaro II

## TEATRO DE LA ZARZUELA

Compañía de Revistas

A las diez y media.

Últimas representaciones  
de la Super-Revista

**¡París... París!...**

¡Gran éxito!

Butacas, 5,00 ptas. — General, 0,75 ptas.

## TEATRO ALKAZAR

A las siete

**La locura de Ernestina**

A las diez y media

**María Fernández**

VAYA USTED A VER

# ¡Que viene el guarda!

de Francisco Loygorri, Ni-  
colás de Salas y Jacinto Gue-  
rrero.

**Teatro Martín**

Todos los días.

## DINERO

por sellos antiguos, paga  
máximos.

**Carmen. 4. Peletería.**



## Trozos escogidos

**Miguel de Cervantes**

Nació en Alcalá de Henares 1547

**Pintura de Madrid**

(Continúa)

alcanzase en aquella venturosa fatiga  
los que en ella vivían, igualmente esta-  
mio. Eran en aquella sanísima todavia  
a nadie le era necesario manzanas  
tomar otro trabajo que alzarano y  
bustas encinas, que liberalmente es  
su dulce y sazonado fruto clarar  
ríos. en magnífica abundancia rosas  
les ofrecían. En las quietudes las p  
los árboles formaban su ca la  
abejas, ofreciendo a cualquierano,  
fértil cosecha de su dulcísimo trabajo.  
ques despedían de sí, sin el oficio  
sus auchas y livianas cortinas que  
brir las casas, sobre rústicas sus  
para defensa de las inclinaciones del c  
tonces, todo amistad, todo cordia-  
vido la pesada reja del corralo a

## EL PRÓXIMO

El viernes próximo se parará  
tro, el juguete cómico en tres actos  
nio Paso y don Antonio de la Cera,  
les», con un cuplé cuyo autor es  
Luna.

En esta obra tomará parte Ma-  
Francisco Alarcón, y ya se ha publicado  
muchos chistes de esta obra se



**ARON**

hoy 25 de  
de 1926.

1.198

literatura clásica.

de **Estes Saavedra**

de 1547. Murió en 1616.

a de **idad de Oro.**

(Continúa)

ventura fatiga alguna, sino porque  
an, igno estas dos palabras, *tuyo* y  
a sanio todas las cosas comunes:  
ario ganzar su ordinario sustento  
ue alcano y alcanzarle de las ro-  
beras estaban convidando con  
o fruclaras fuentes y corrientes  
claras y transparentes aguas  
quie las penas y en lo hueco de  
n su ca las solícitas y discretas  
cualqano, sin interés alguno, la  
dulciaojo. Los valiente alcorno-  
sin cicio que el de su cortesía,  
cortee que se comenzaron a cur-  
rústias sustentadas, no más que  
incle del cielo. Todo era paz en,  
todardia; aún no se había atre-  
del celo a abrir ni visitar las en-

(Continuará.)

**ESTRENO**

ará en el Teatro del Cen-  
co en el original de don An-  
onio, «El paseo de Rosa-  
cuya es del ilustre maestro

María Luisa Moneró y  
y va culos y tertulias circulan  
esta de son muy celebrados.



**Chocolates-Cafés**  
MARCA *La Madrileña*  
PLAZA DEL PROGRESO-13-MADRID  
PRUEBELOS Y NO TOMARA OTROS

Cafés tostados  
desde 8 ptas. kilo.

Teléfono 24-22 M.

**TEATRO ESLAVA**

Pasadizo de San Ginés.

A las siete

¡Cásate... y verás!

A las once menos cuarto

**La dama salvaje**

Butacas, 2,50 pesetas.

**KEINA VICTORIA**

Carrera de San Jerónimo, núm. 28

Compañía de comedias

DÍAZ ARTIGAS

A las seis y media y diez y media

**El viaje infinito**

¡Éxito colosal!

BUTACAS, 3,75 PTAS.

**INFANTA ISABEL**

Calle del Barquillo.—Teléf. 28-75 H.

Compañía de comedias

A las siete menos cuarto y once menos cuarto

**Las de Abel**

de S. y J. Alvarez Quintero.

Butacas, 3,00 y 2,50 pesetas.

**TEATRO MARAVILLAS**

A las seis y media y diez y media

**La Calesera**

¡Gran éxito!

**TEATRO COMICO**

Compañía PRADO-CHICOTE

A las seis y media

**El mal amor**

A las diez y media

Gramática Parda y ¡31...! ¡Lagartoj! ¡Lagartoj!

**Dios los cría...**

ESTRENO

**TEATRO de la COMEDIA**

A las diez y media

**Serafin el Pinturero**

¡Gran éxito!

**Unoleun baratísimo**

Acuchillado y brillo a los pisos,  
presupuestos gratis. Me encargo  
de limpieza general de Oficina,  
nas, Bancos, Teatros, etc.

**Huertas, 15, Bisutería**

TELÉFONO 15-15 M.

Con muda elocuencia advierten  
Que los que hoy de fiesta bajan  
Llegaron allí otras veces  
A San Felipe y Santiago  
A rezar devotamente.

Mas por Dios que si el Sotillo

De los encantos carece  
Que a pintores y poetas  
Debe en plumas y pinceles,  
La fiesta en él celebrada  
Tales esplendores tiene  
Que hace del Soto en tal día  
Un paraíso perenne.  
Por eso las mozas cantan,  
Los mozos ba lan alegres  
Y las bien heuchidas botas  
Raudales de aloque vierten.  
Repican las castañetas,  
Gimen los roncós rabeles  
Y se quejan las vihuelas  
Y truenan los panderetes.  
La gente noble se luce,  
La villana come y bebe,  
Pero es lo cierto del caso  
Que unos y otros se divierten.  
Sólo porque haya de todo  
Alguna vez acontece  
Que los que a copas jugaban  
Sus ganancia a espadas meten;  
Y es cosa de ver entonces

(CONTINUARÁ.)

**“COLOMBO” Bar**

**Cruz, 23**

?.....



pasarse la noche en una silla de Recoletos, en donde dormitaba debajo de una acacia hasta que no quedaba nadie en el paseo. Eso lo consideraba él como el colmo de las voluptuosidades veraniegas, y experimentaba un profundo y conmisericordioso desdén hacia quienes cometían la locura de marcharse a veranear.

Doña Nicolasa, que no sintió jamás una pasión tan desatada como la que le fué inspirada por Adolfo, preocupábase de libértarle aunque no fuese más que temporalmente de la tiranía militar. A veces pensó en utilizar algunas de sus relaciones para procurarle un mejoramiento relativo de su condición cuartelera haciéndole cabo, pero él rechazó la idea por suponer que entonces, teniendo ya jurisdicción y una obligación definida, sería precisamente cuando menos libre podría estar. Rebajado del servicio sería conveniente; pero aún mejor la concesión de una licencia. Y pensó en una de sus mejores parroquianas. La Lili, una cortesana de alto borde, que era querida de un general. Por mediación de ella podía, sin duda, conseguir el objeto apetecido.

XXI

La Lili vivía en un pisito bajo de la calle de Claudio Coello. Precisamente en aquella misma semana había avisado a madame Tutú, para que hiciese el favor de ir a probarle a su casa algunos encargos, ya que llevaba unos días que no salía de casa por una extraña desganada, que la inducía a pasarse los días tendida en una meridiana y sin poder soportar encima mucha ropa.

Madame Tutú dió prisa a sus oficiales, y los atavíos encargados por la Lili halláronse dispuestos para antes del pla-

(Continuará.)

# AUTOPIANO

Unica agencia de esta marca



## OLIVER

**Victoria, 4. - Madrid.**

Ventas contado y plazos.

## Casa Adoración

ULTIMAS NOVEDADES DE PARIS Sombreros

para  
señora  
y niña.

4, Calle del Prado, 4

Teléfono 45-93

## Clemente y García

CAMISERIA Y ROPA BLANCA

Equipos, canastillas, Batas.

Especialidad en blusas.

**34, MAYOR, 34**

## ¡¡ UN MOMENTO !!

Tome las señas de esta Casa, compre en ella una vez, y será la Papelería donde se surta siempre.

Palacio de la estilográfica

**Viuda de Navarro**

5, Preciados, 5

TELEF. 303 M.

Casa especializada en artículos para regalos

y

Objetos de escritorio.



¡Esta será la Tipografía de su agrado!



# Casa MERP

PAPELERIA

Profesor de stylográficas y arreglo de compases.

ECHEGARAY, 7

Teléfono 34-87 M.

## Gran taller mecánico en bronce

Proveedor de las mejores entidades y Ministerios

TRABAJOS FINISIMOS EN METALES  
BRONCES ARTISTICOS

El mejor taller mecánico de Madrid

Depositarlo exclusivo del acreditado

Aparato de desinfección APOLO

TOMAS LÓPEZ

Doctor Mata, núm. 1.-MADRID.

## Droguería y Perfumería

### JOSÉ ALARCÓN

Participa a su distinguida clientela, que se ha recibido el CUAJO PARA QUESOS del Dr. Moritz Blumenthal, de Berlín.

Atocha, 88.--Madrid.

# CUPÓN REGALO

## LA SASTRERÍA ZARDAIN



con motivo de su nueva instalación, y con objeto de dar a conocer la bondad de su trabajo, a todo caballero que presente este cupón hasta fin de Mayo, se le hará un traje a medida, de riquísimo estambre australiano, por pesetas 105, valor en fábrica de géneros y forros, pues esta propaganda se hace por ser vacación; y como confío en complacer los gustos más exigentes, estimo que la utilidad de esta vez será aumentar la clientela. El traje que entrego por 105 pesetas, tiene un valor verdad de 175 pesetas.

ORELLANA, 9 (junto a Argensola.)

## Tarifa general de la Compañía del Metroropolitano Alfonso XIII

Sol-Ventas, 0,10. Sol Vallecas, 0,15. Sol-Norte, 0,15.

Table with 4 columns: ESTACIONES (station names), C. Caminos, Rios Rosas, Iglesia, Chamberfa, Bilbao, Tribunal, Gran Via, P. del Sol, Progreso, A. Martín, Atocha, M. Palayo, P. Vallecas, V. Ventas, M. Becerra, Goya, P. Vergara, Rethro, Banco, Sevilla, Isabel II, St. Domingo, Novclado, S. Bernarfo, Quededo.

### LÍNEAS DE TRANVIAS

Table with 2 columns: Station names and corresponding values. Includes: Nilos, Cda. de Toros, Plaza Mayor-Leganés, Cibele-P. de Toledo, Pozas-Sol, Sol-Delicias, Red de San Luis-Prosperidad, Puerta Vallecas-Antón Martín, Hipódromo-Chamartín de la Rosa, Sol-Diego de León (por S.), Santo Domingo-Estación Norte, Sol-Domingo-Pozas, Plaza Mayor-Puerta del Ángel, C. Caminos-Glorieta de Bilbao, Cibele-Puente de la Princesa, Cibele-Plaza S. Cruz (p. V. R.), Prosperidad-P. A. Martinez, S. Domingo-Pozas, Pzas. Agríc., Puerta de Hierro, Cibele-Hipódromo, Cibele-Pías, Pías-Vias, Cibele-Plaza Manuel Becerra, Prosperidad-Serrano, Plaza Mayor-Fuentevilla, Plaza Mayor-Mataderos, Quededo-Cibele-P. de Atocha, Glorieta Bib. ex-Colón-Goy. A., Glorieta Ruiz Jiméne-G. G. A. G. Z. B.



## ESTACIONES

abiertas al servicio público para conferencias y expedir partes telefonicos.

Agibas, Alcaba, Alcira, Alcoy, Algeciras, Alicante, Almería, Avila, Avilés, Badajoz, Barcelona, Burgos, Burriana, Cabeza de Buey, Cáceres, Cádiz, Cartagena, Castellón, Castro Úrdiales, Ciudad Real, Córdoba, Coruña, Denia, Durango, Elche, Gelida, Gerona, Gijón, Granada, Guadalajara, Guadix, Haro, Huelva, Huesca, Irún, Jaén, Játiva, Jerez, La Garriga, La Línea, León, Lérida, Linares, Logroño, Lorca, Lugo, Málaga, Manresa, Martorel, Mataró, Medina del Campo, Mérida, Miranda, Murcia, Olesa, Olot, Orense, Orihuela, Oviedo, Palamós, Palencia, Pamplona, Pontevedra, Puerto de Santa María Reus, Sabadell, Salamanca, Sanlúcar de Barrameda, San Sebastián, Santander, Santiago, Sevilla, Tarragona, Tarrasa, Tárrega, Toledo, Tolosa, Torrelavega, Tortosa, Tudela, Valencia, Valladolid, Valls, Vigo, Villafranca del Panadés, Villagarcía, Villa del Graos, Villanueva y Geltrú, Villarreal, Vinaroz, Vitoria, Zamora y Zaragoza.

### Red Telefónica Interurbana

A todos los puntos que tienen Estación de Teléfonos se pueden expedir telefonemas abonando: Por cada despacho hasta 10 palabras, entre poblaciones de provincias diferentes ..... 1,10 ptas.  
 Por cada palabra de exceso..... 0,10 »  
 Los urgentes pagan triple tasa.

#### Conferencias interurbanas.

Las conferencias no tienen tasa determinada porque varía según el número de kilómetros, así para una conferencia de tres minutos o fracción se pagará:

En distancia de 50 kilómetros.... 0,50 ptas.  
 » » » 51 a 100 kilómetros.. 0,75 »  
 » » » 101 a 200 » .. 1,25 »  
 Cada 100 kilómetros más o fracción... 0,50 »

### Telégrafos

Palabras.	Ordinarios.	Urgentes.	De madrugada, de prensa, ordinarios, comerciales y diferidos
2	1,10	3,10	0,60
3	1,10	3,10	0,60
4	1,10	3,10	0,60
5	1,10	3,10	0,60
6	1,10	3,10	0,60
7	1,10	3,10	0,60
8	1,10	3,10	0,60
9	1,10	3,10	0,60
10	1,10	3,10	0,60
11	1,20	3,40	0,65
12	1,30	3,70	0,70

NOTA.—Para los telegramas ordinarios cada palabra 0,10 ptas., los extraordinarios 0,30 ptas. y de madrugada 0,05 ptas.



## Joyería y Relojería

**CARLOS PERLA**

Alhajas de ocasión. :- Relojes de oro pequeñitos para señora, a 50 pesetas. Garantizados. OBJETOS PARA REGALO  
**4, CARRETAS, 4.—MADRID**

### La Regional

Vinos finos de mesa. :- Servicio a domicilio.  
**Acreditado vermouth A. D. A.**  
 y blanco **LA PALMA** (Huelva).  
**1, los Madrazo, 1.**  
 Teléfono 36-63 M.

## LA CORUÑA

**MARTÍN NAVAZO**

Vinos, restaurant, cervezas, licores de todas las marcas, mariscos del día, aperitivos y bocadillos  
**La peña más clásica de Madrid.**  
**4, ALCALA, 4**

EXIGID EN VUESTRAS MEDIAS Y CALCETINES LA MARCA

# SUDON

Garantía de su resultado y economía.

**PARA COLCHONES Y LANAS SEVERO, «EL REY DE LA LANA»**  
 Precios especiales para hoteles, casas de huéspedes y entidades grandes.  
**Calle de Santa Ana, 4, Lanería**

RELOJERÍA

DE

**MANUEL ALVAREZ**

Compra y venta de relojes de todas clases, antiguos y modernos.

**6, CALLE DEL PRADO, 6.—Teléfono 45-93 M.**



Angel



Creaciones en  
Calzado de Lujos

RELATORES 5

TELEFONO 4165 M  
MADRID



# EL ENCANTO DEL HOGAR



“Dandy” A. E. G.

GARANTIZA BRILLO ESPEJO

“Vampiro” A. E. G.

LIMPIA TODO SIN TRABAJO ALGUNO

SOLICITE USTED DEMOSTRACIONES GRATUITAS AL

21-65 H. A. E. G. Gran Vía, 7



MATERIAL

para T. S. H.

Telefunken. -- Berlín.

Aparatos de 3, 2, y 1 lámpara en circuitos reflex con todos los adelantos técnicos—Aparatos detectores—Auriculares—Altavoces.

Lámparas de diferentes características.

Detalles de toda clase facilita el Representante exclusivo para España y Portugal

**A. E. G. Ibérica de Electricidad, S. A., Paseo de Recoletos, 17.-Madrid**

y sus oficinas en Barcelona, Bilbao, Gijón, Sevilla, Valencia, Granada, Valladolid y Zaragoza.